A-681881

Breitkopf & Härtel's Partitur-Bibliothek.

T. 1239
NEW 127

Gruppe IX.

Für ein und mehrere Blasinstrumente mit Orchester.

Friedrich der Grosse,	Grave für Flöte, F dur. (13 Stimmen).	1
Friedrich der Grosse,	Koncert für Flöte Nr. 1, G dur. (5 St.)	3
Friedrich der Grosse,	Koncert für Flöte Nr. 2, G dur. (5 St.)	3
Friedrich der Grosse,	Koncert für Flöte Nr. 3, C dur. (5 St.)	3
Friedrich der Grosse,	Koncert für Flöte Nr. 4, D dur. (4 St.)	3
Hofmann,	Koncertstück für Flöte. Op. 98. (20 St.)	6
Hofmann,	Serenade für Flöte u. Streichorch. Op. 65. (5 St.).	5
Mozart,	Andante für Flöte, C dur. (9 St.)	1
Mozart,	Koncert für Flöte, G dur. (11 St.)	3
Mozart,	Koncert für Flöte, D dur. (9 St.)	2
Mozart,	Koncert für Flöte u. Harfe, C dur. (9 St.)	4
Mozart,	Koncert für Oboe, F dur. (12 St.)	1
Mozart,	Koncert für Klarinette, A dur. (11 St.)	4
Mozart,	Koncert für Fagott, B dur. (9 St.)	2
Mozart,	Koncert für Horn, D dur. (9 St.)	2
Mozart,	Koncert für Horn, Es dur. (8 St.)	2
Mozart,	Koncert für Horn, Es dur. (9 St.)	2
Mozart,	Koncert für Horn, Es dur. (9 St.)	2
Mozart,	Koncert-Rondo für Horn, Es dur. (9 St.)	1
Mozart,	Koncertantes Quartett f. Oboe etc., m. Begleitung (13 St.)	4
Mozart,	Wiegenlied (Horn m. Streichorch. v. C. Walther). (5 St.) 8°	1
Quantz,	Koncert, (Flöte) G dur. (Jul. Weissenborn). (5 St.) 8°	4
Schumann,	Koncertstück für 4 Hörner, F dur. Op. 86. (26 St.)	6

Verlag von
BREITKOPF & HÄRTEL
in
LEIPZIG.

MAESTRO FURIO FRANCESCHINI 5033 1880-1976
FILIPPO FRANCESCHINI

Mozarts Werke.

SERIE XII.

CONCERTE

FÜR EIN SAITEN- ODER BLASINSTRUMENT UND ORCHESTER.

Nr.	Erste Abtheilung.		ℳ	₰
1.	Concert für Violine. Bdur *C.*	(207)	2	25
2.	Concert für Violine. Ddur *C.*	(211)	1	95
3.	Concert für Violine. Gdur *C.*	(216)	2	85
4.	Concert für Violine. Ddur *C.*	(218)	2	55
5.	Concert für Violine. Adur *C.*	(219)	2	70
6.	Adagio für Violine. Edur *C.*	(261)	—	60
7.	Rondo concertant. Bdur $^6/_8$.	(269)	1	5
8.	Rondo für Violine. Cdur $^2/_4$.	(373)	—	90
9.	Concertone für 2 Solo-Violinen. Cdur *C.*	(190)	3	60
10.	Concertante Symphonie für Violine und Viola. Esdur *C.*	(364)	4	95

Nr.	Zweite Abtheilung.		ℳ	₰
11.	Concert für Fagott. Bdur *C.*	(191)	1	80
12.	Concert für Flöte und Harfe. Cdur *C.*	(299)	4	20
13.	Concert für Flöte. Gdur *C.*	(313)	2	55
14.	Concert für Flöte. Ddur *C.*	(314)	2	10
15.	Andante für Flöte. Cdur $^2/_4$.	(315)	—	75
16.	Concert für Horn. Ddur *C.*	(412)	1	35
17.	Concert für Horn. Esdur *C.*	(417)	1	65
18.	Concert für Horn. Esdur *C.*	(447)	1	80
19.	Concert für Horn. Esdur *C.*	(495)	1	80
20.	Concert f. Klarinette. Adur *C.*	(622)	4	65

Die eingeklammerten Ziffern bedeuten die chronologischen Nummern nach Köchel's Verzeichnis.

FILIPPO FRANCESCHINI

LEIPZIG, BREITKOPF & HÄRTEL.

MAESTRO FURIO FRANCESCHINI 1880 1976
4
5033

Kpl. in 2 Bdn. M. 40,35.

unesp

MAESTRO FURIO FRANCESCHINI · 1880-1976 · 4 5033

Mozart's Werke.

ZWEITES CONCERT
für die Flöte
von
W. A. MOZART.

Köch.Verz. № 314.

Serie 12. № 14.

Angeblich im Jahre 1778 zu Mannheim componirt.

Allegro aperto.

TUTTI

Oboi.
Corni in D.
Flauto principale.
Violino I.
Violino II.
Viola.
Violoncello e Contrabasso.

Stich und Druck von Breitkopf & Härtel in Leipzig.

W. A. M. 314.

Ausgegeben 1881.

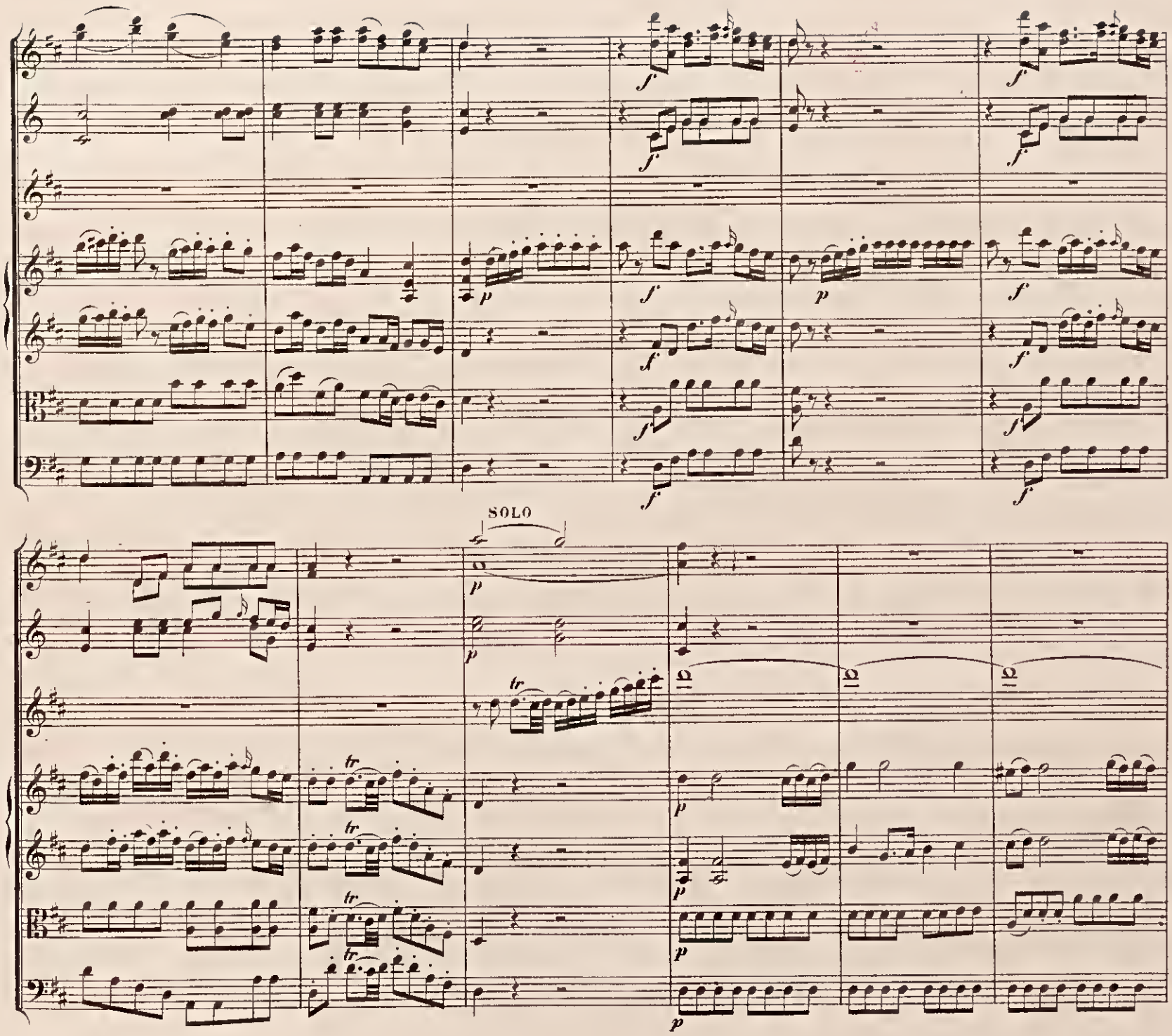
SOLO

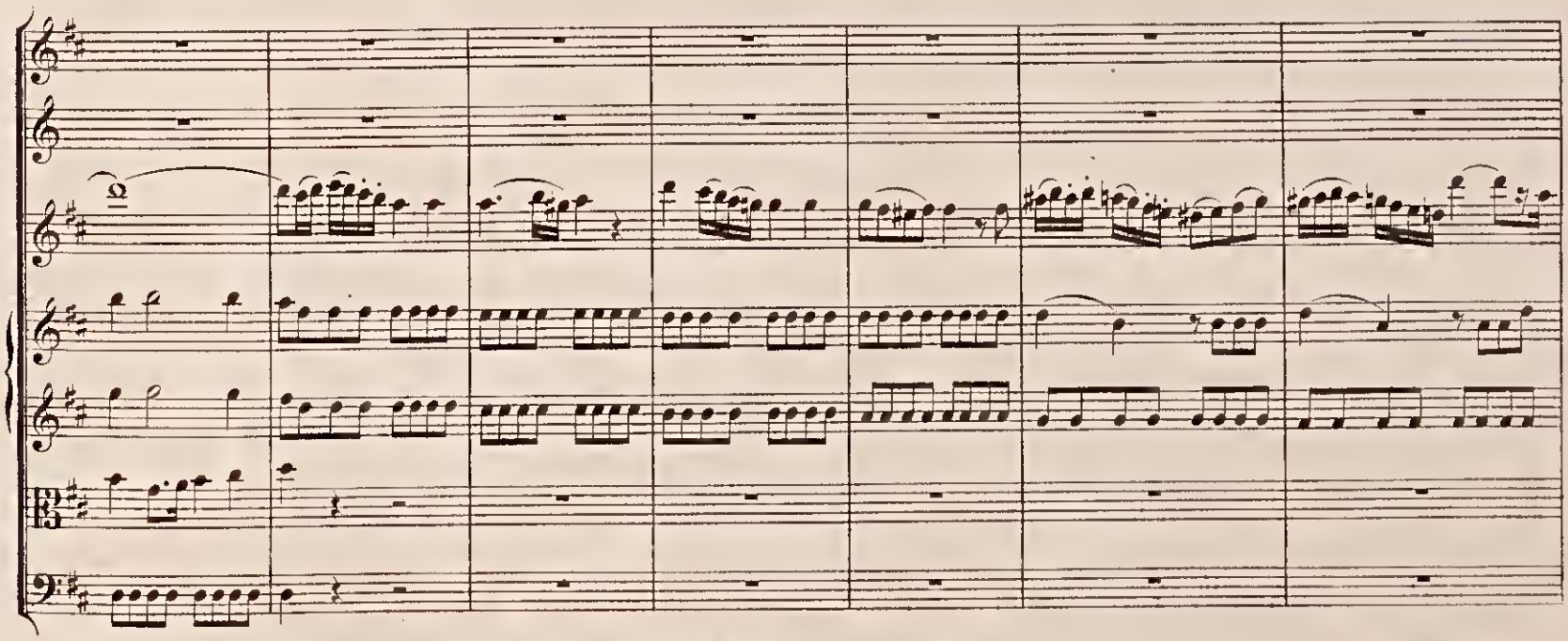

MAESTRO FURIO FRANCESCHINI
4
5033
1880

TUTTI

SOLO

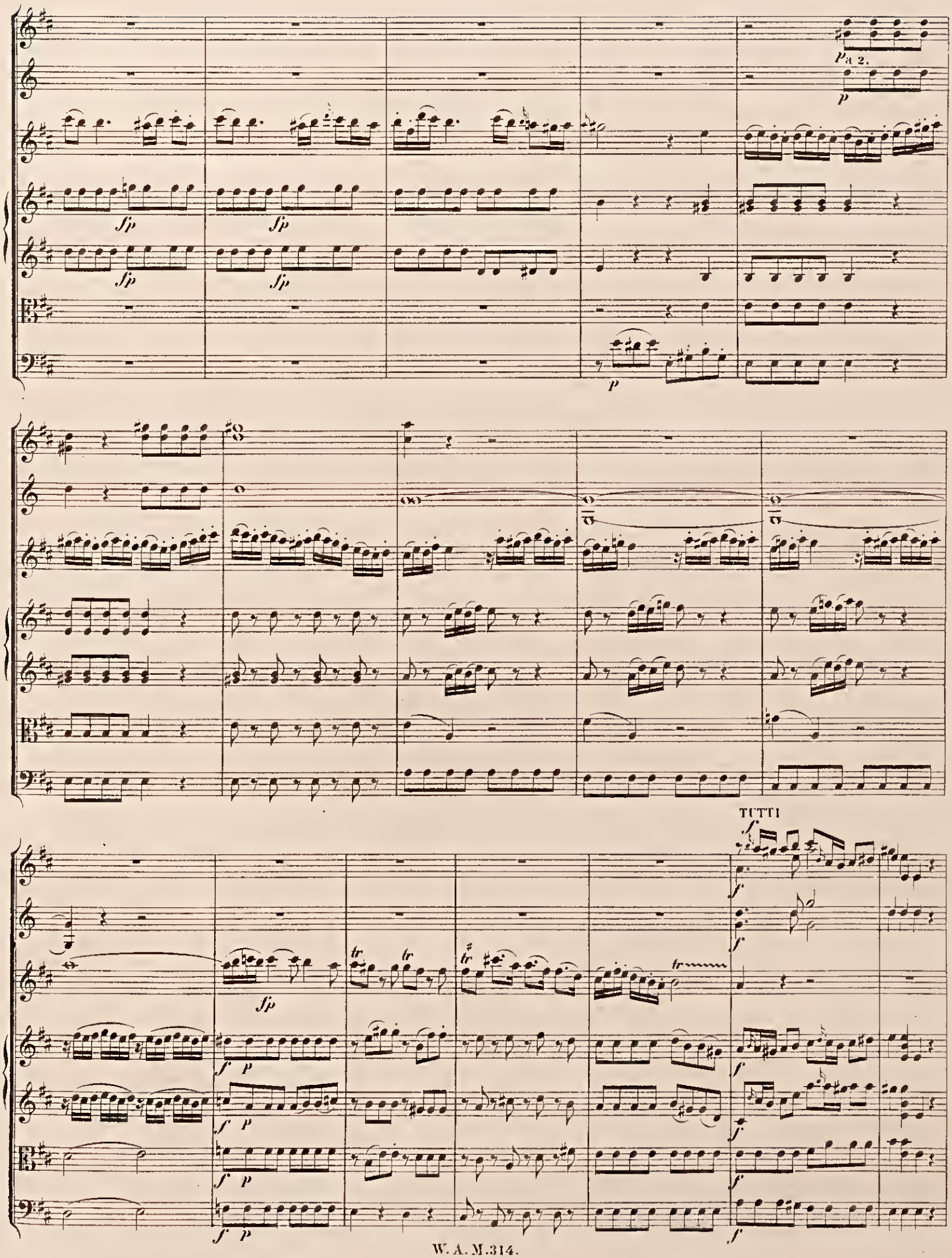
p a 2.
p
sfp
sfp
sfp
sfp
p
tr
tr
tr
tr
TUTTI
f
f
f
f
sfp
f p
f p
f p
f p
f
f
f
f

SOLO

TUTTI

cresc.

SOLO

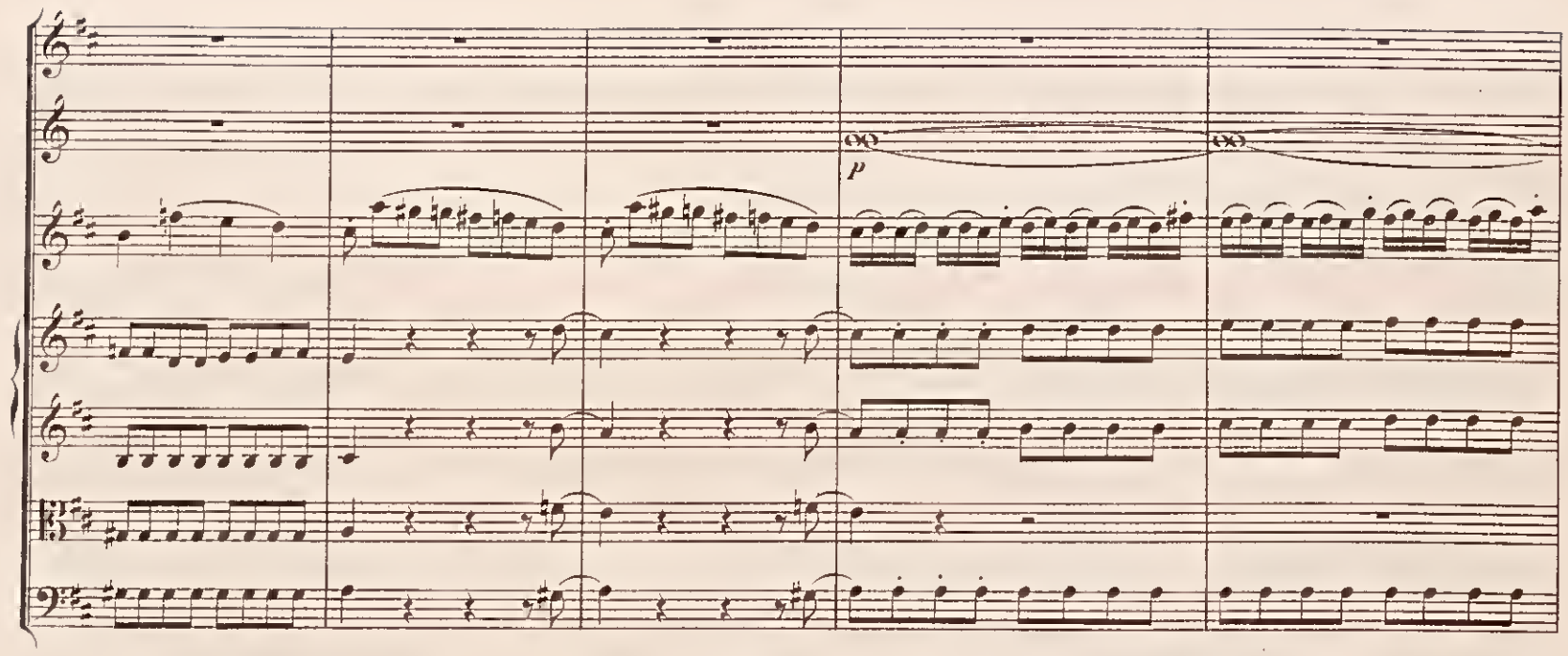

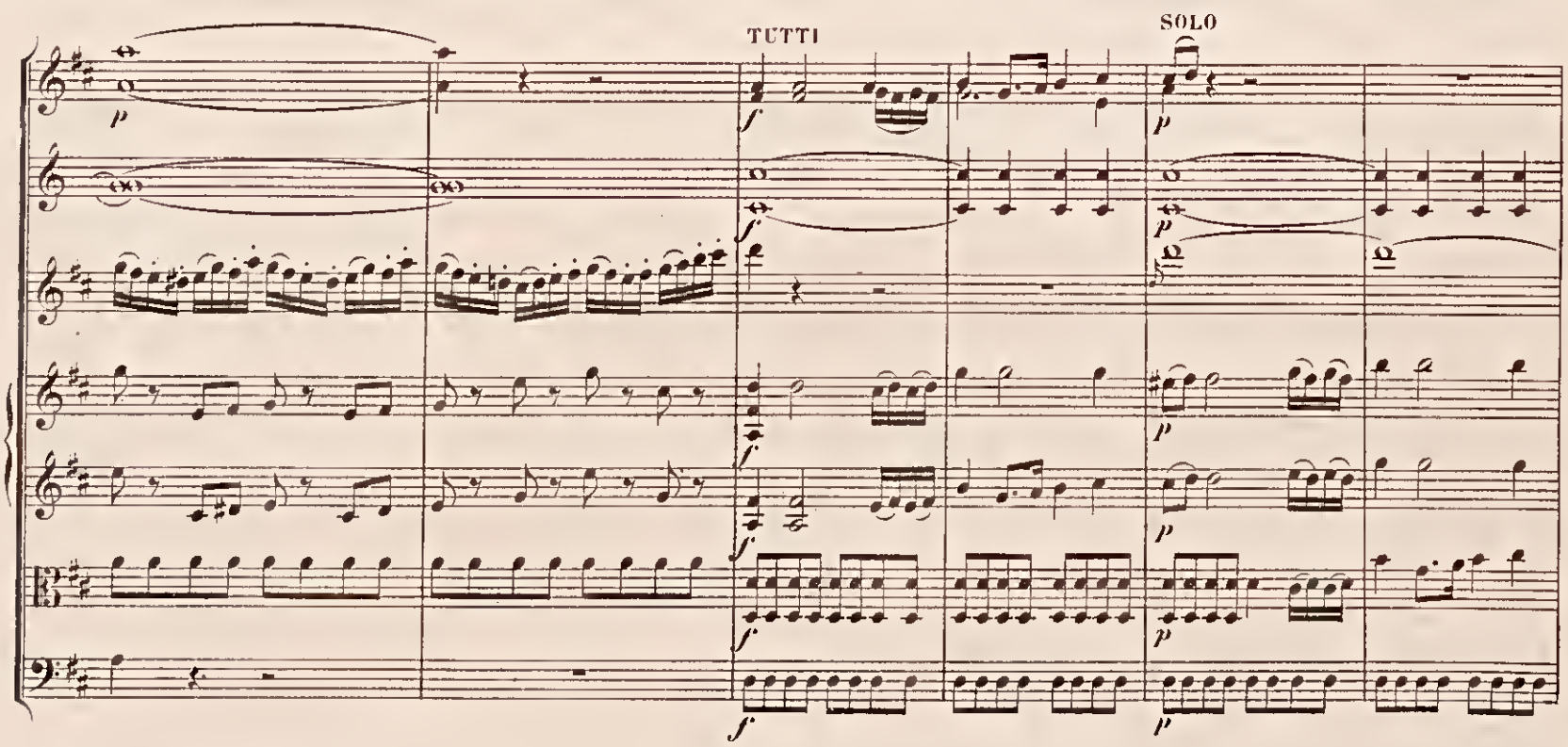
TUTTI
SOLO

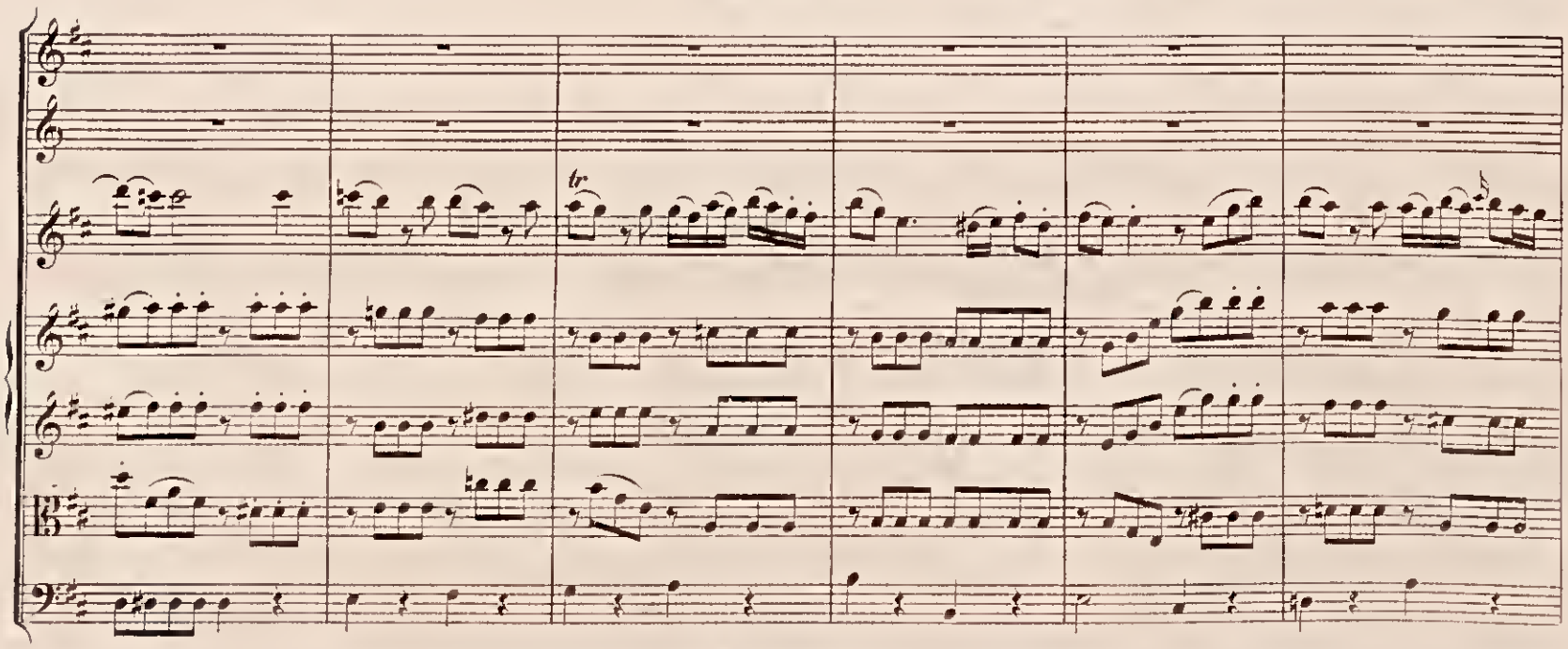

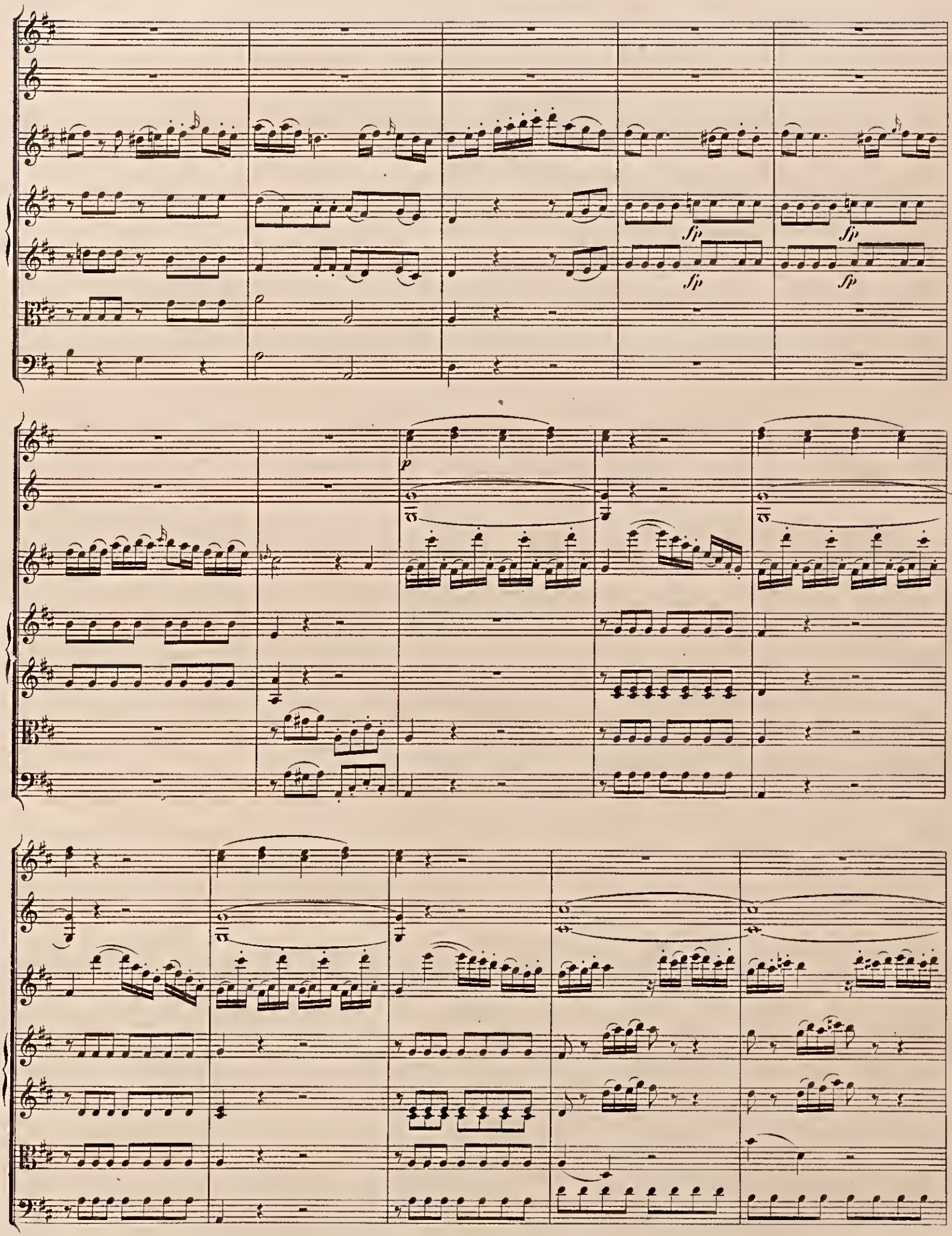
sfp
sfp
sfp
sfp
p

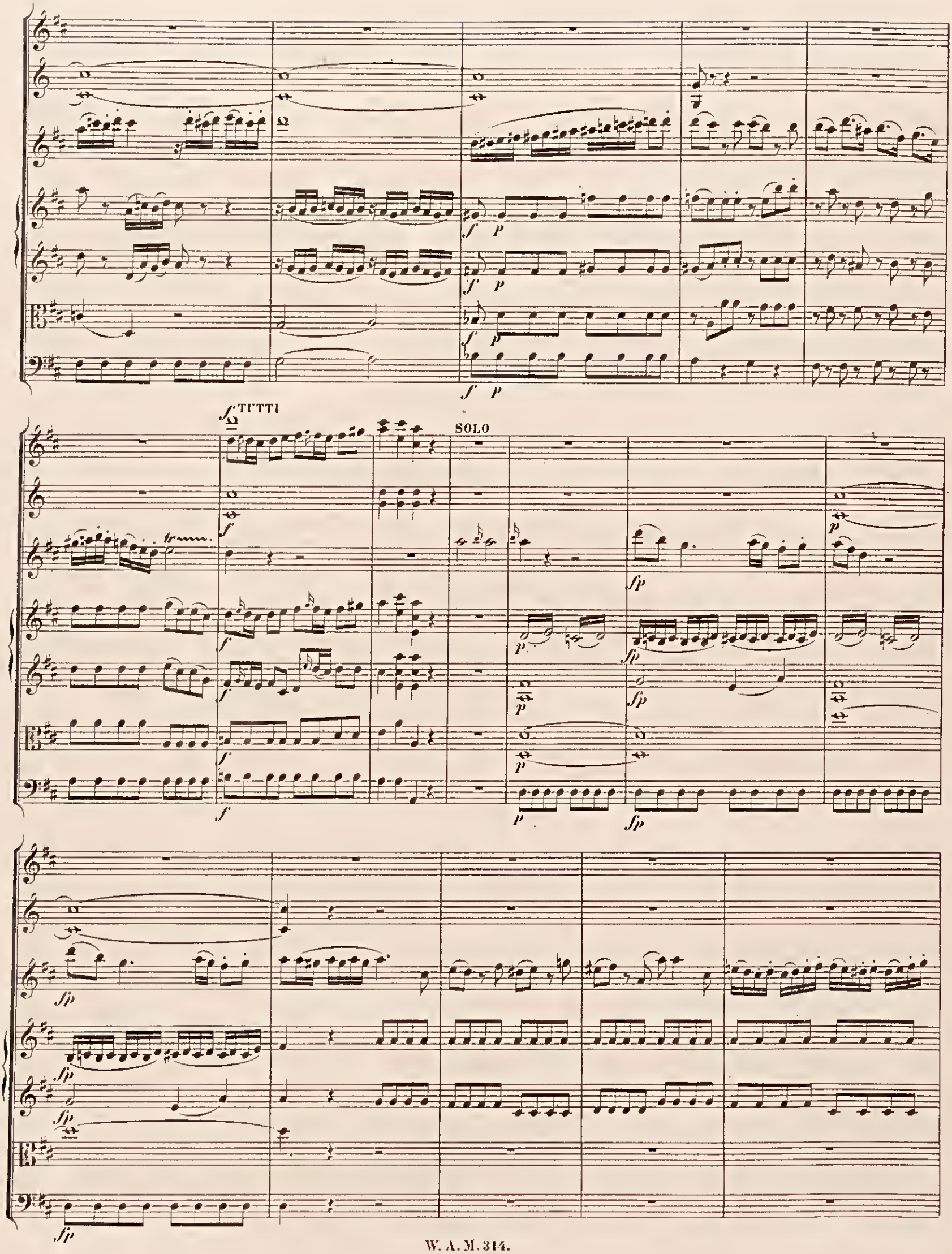
TUTTI
SOLO
trumm.

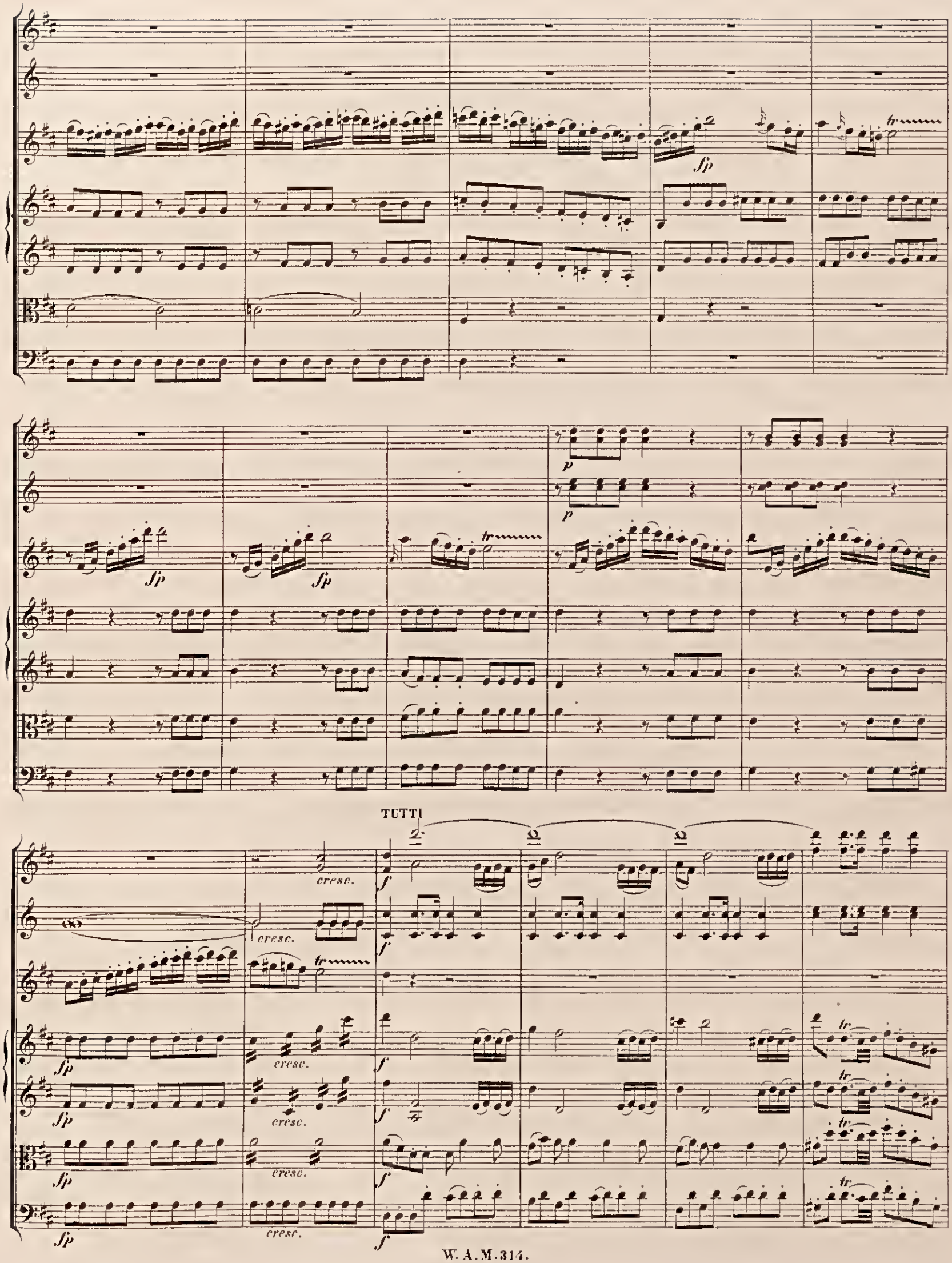

unesp

TUTTI

a 2.

a 2.

Andante ma non troppo.

TUTTI

Oboi.

Corni in G.

Flauto principale.

Violino I.

Violino II.

Viola.

Violoncello e Contrabasso.

SOLO

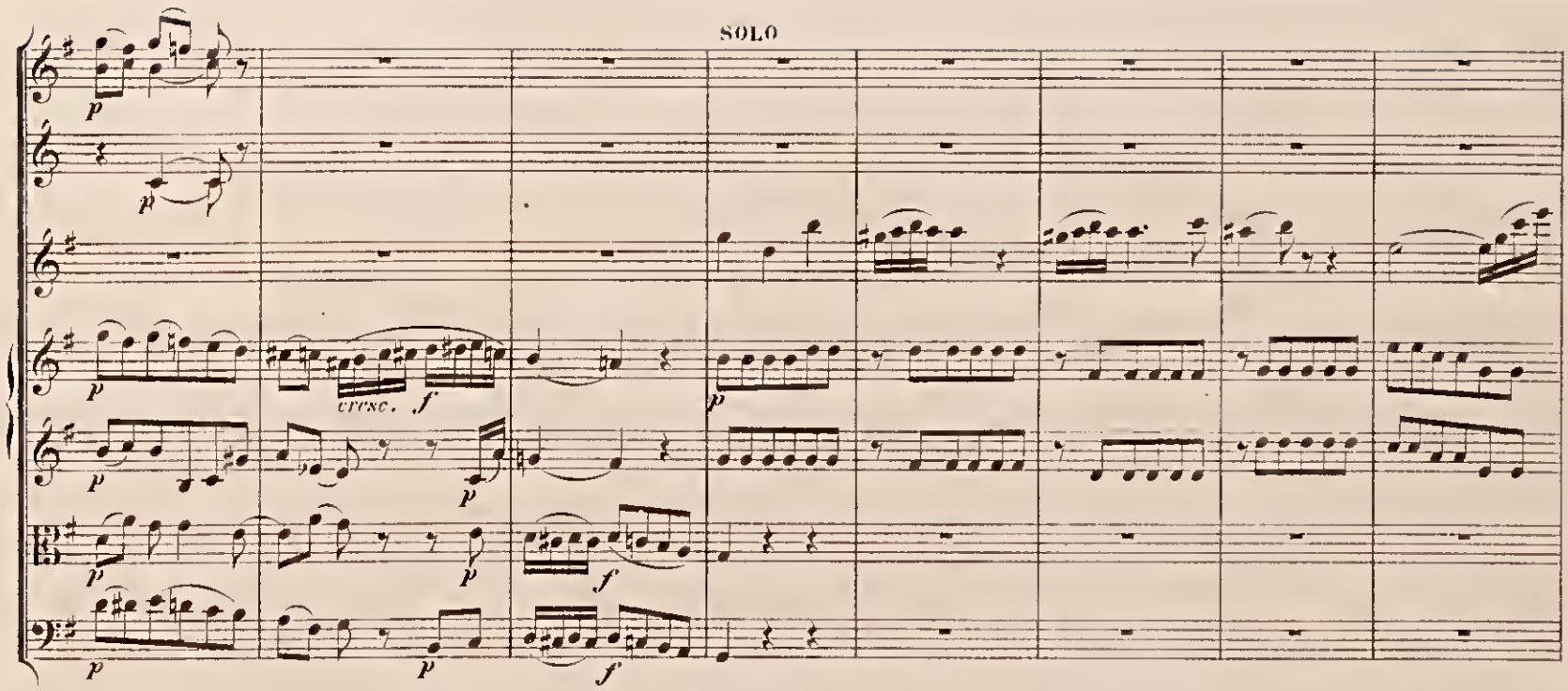

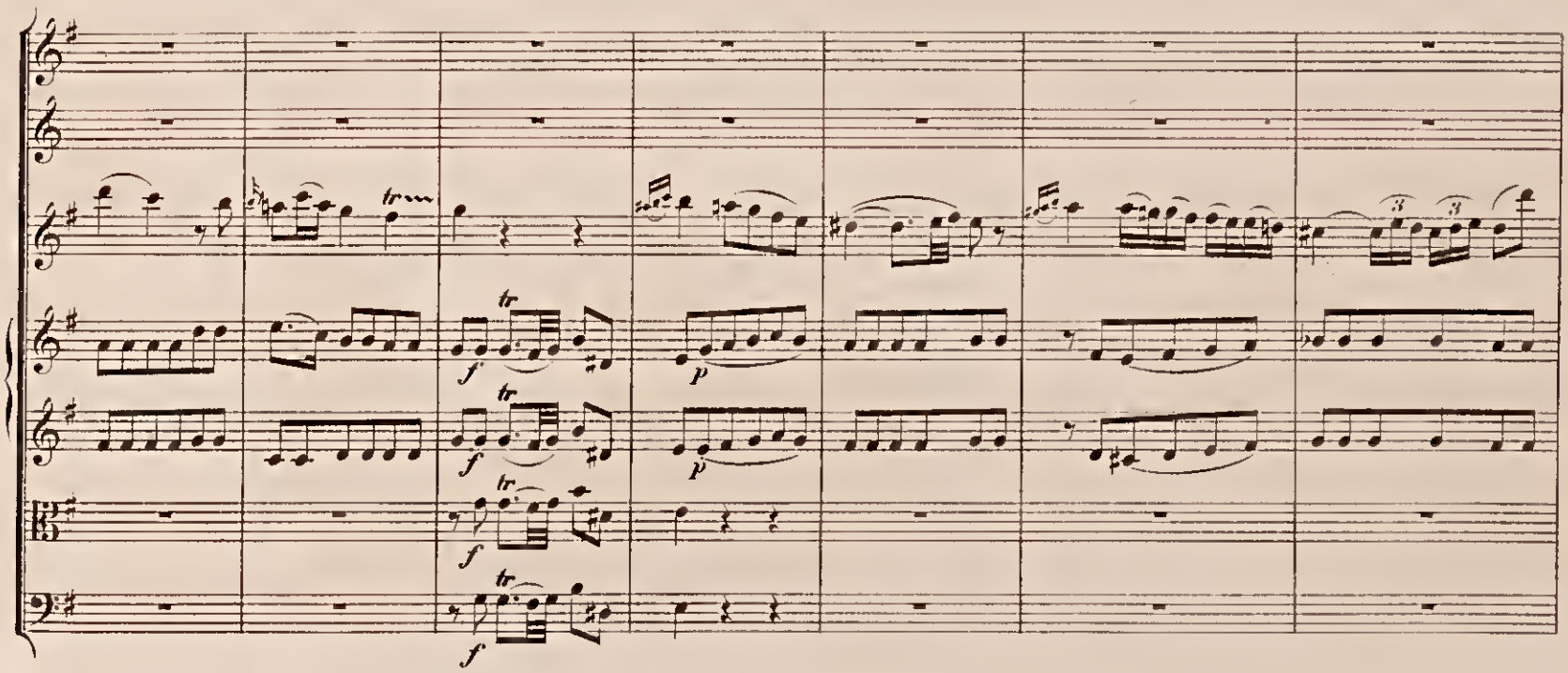

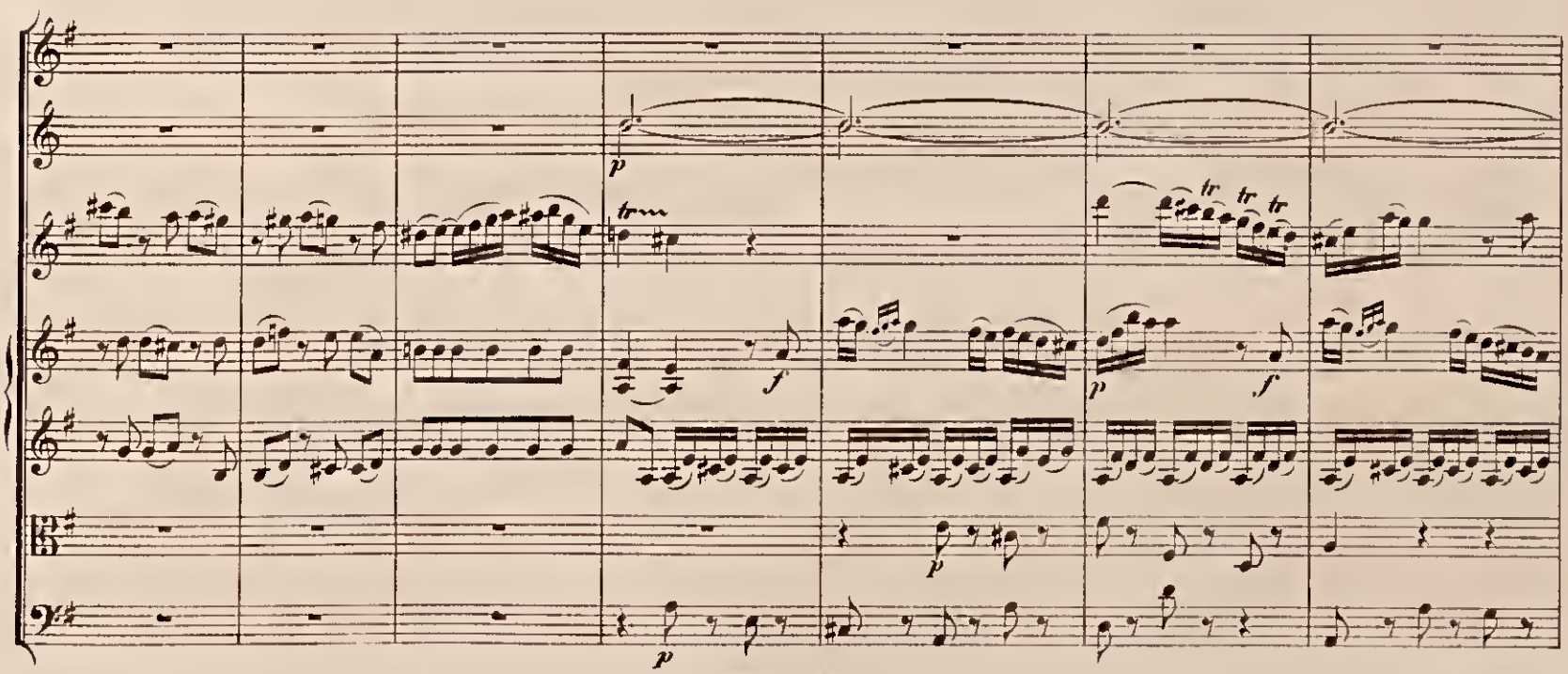

TUTTI

SOLO

cresc.

TUTTI

MAESTRO FURIO FRANCESCHINI 1888-1976

SOLO

TUTTI

cresc.

SOLO

TUTTI

Allegro.

SOLO

Oboi.

Corni in D.

Flauto principale.

Violino I.

Violino II.

Viola.

Violoncello e Contrabasso.

TUTTI

SOLO

TUTTI

a 2.

a 2.

SOLO

TUTTI

SOLO TUTTI SOLO

W. A. M. 314.

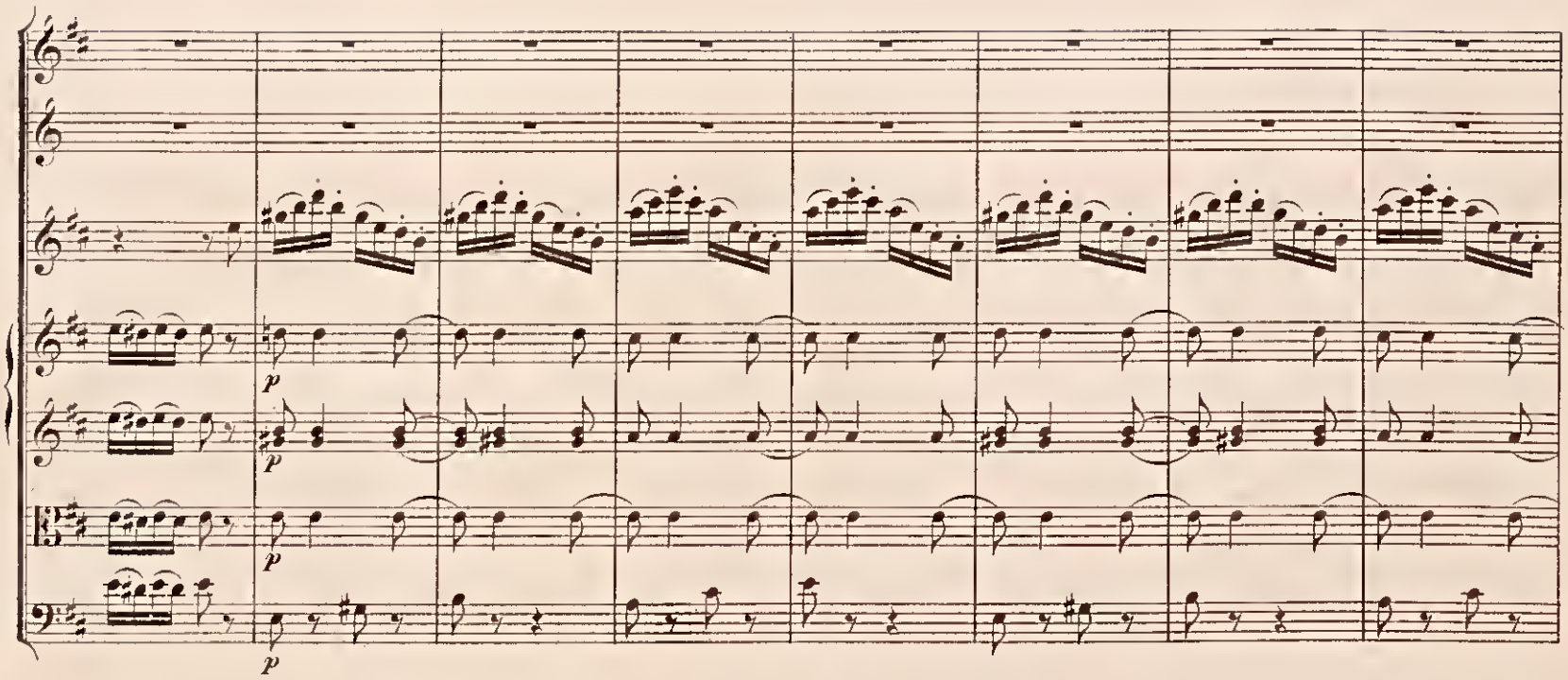

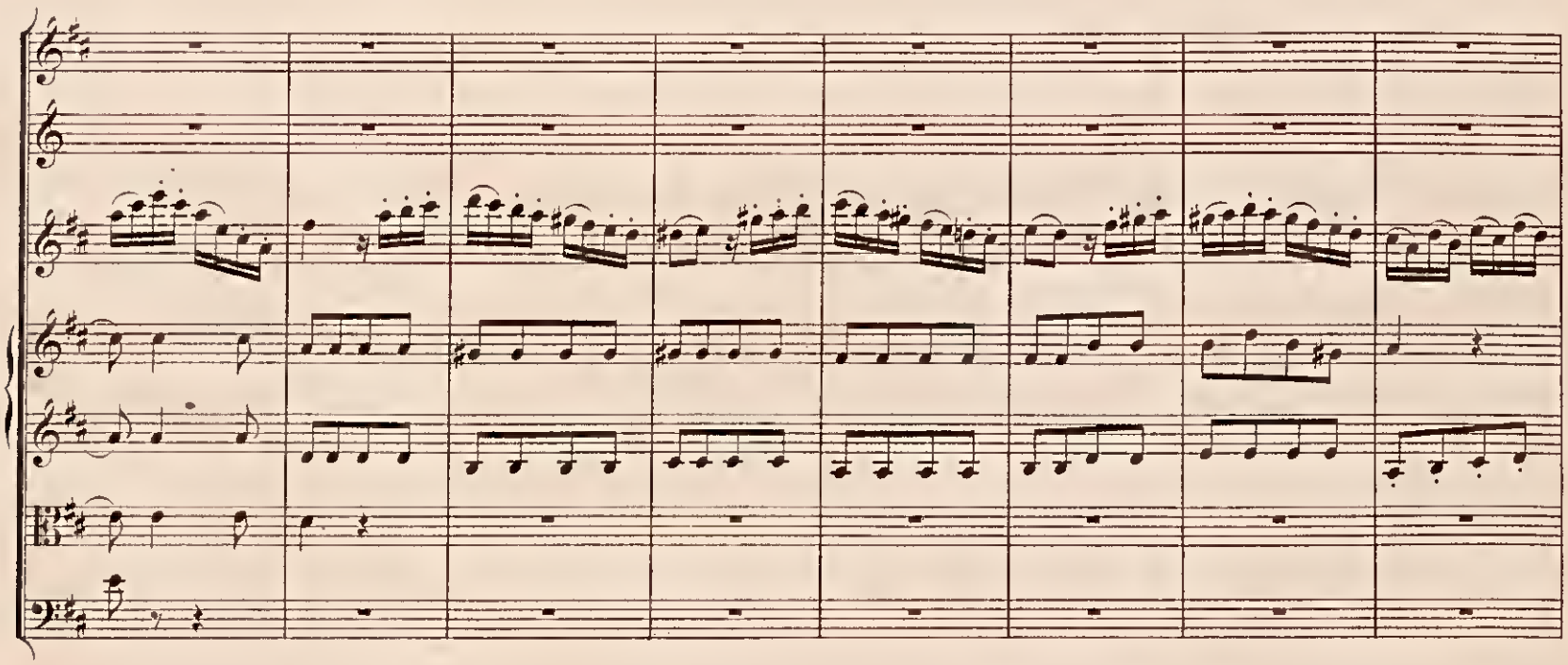

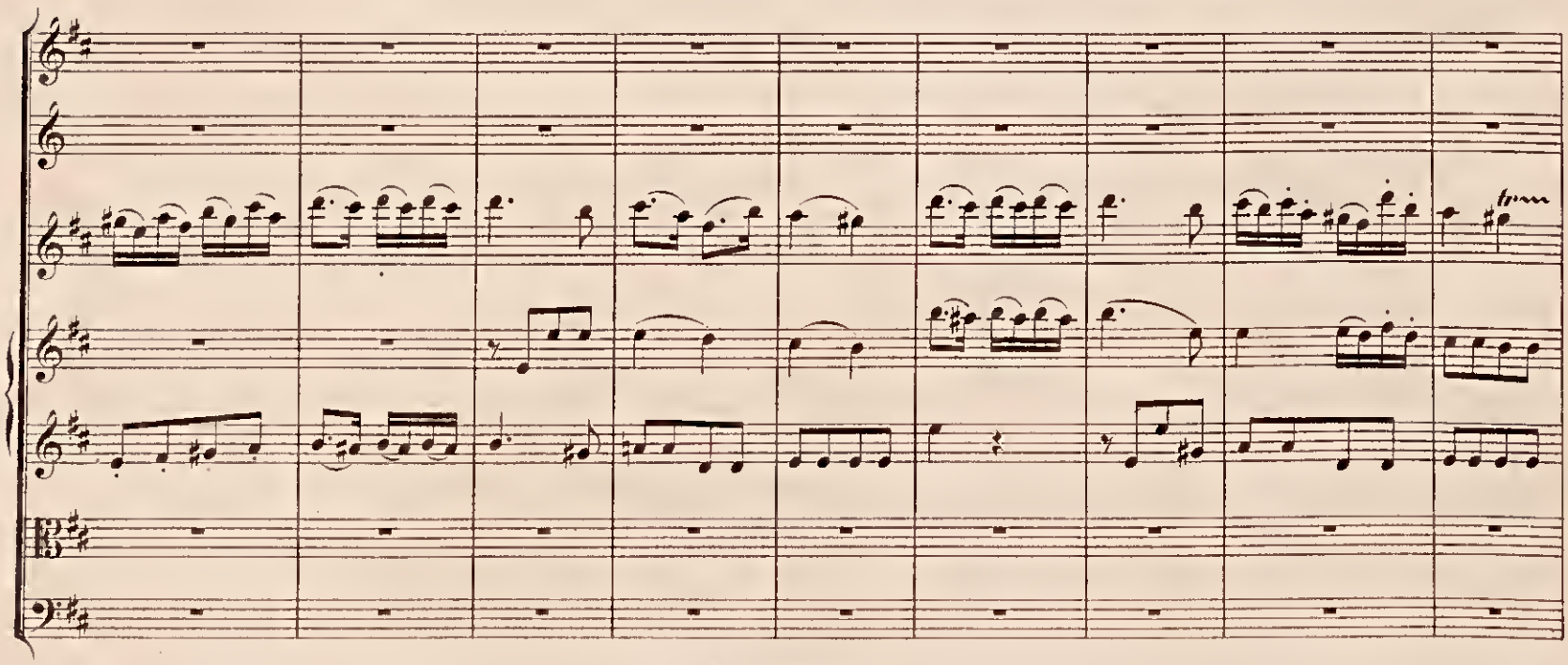

unesp

TUTTI

a 2.

SOLO

TUTTI

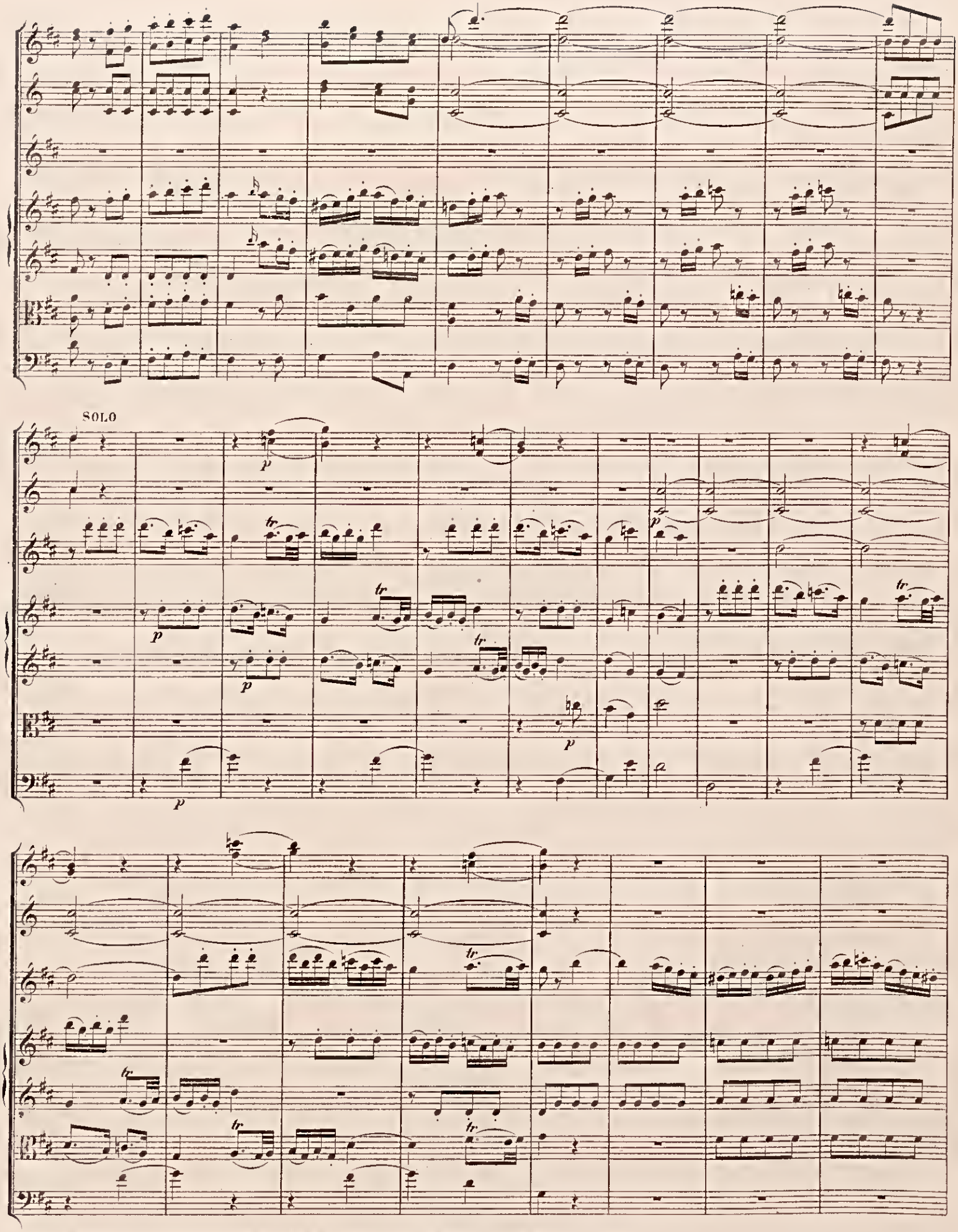

* Die überlieferte offenbar korrumpirte Gestalt der hier folgenden 16 Takte siehe im Revisionsbericht.

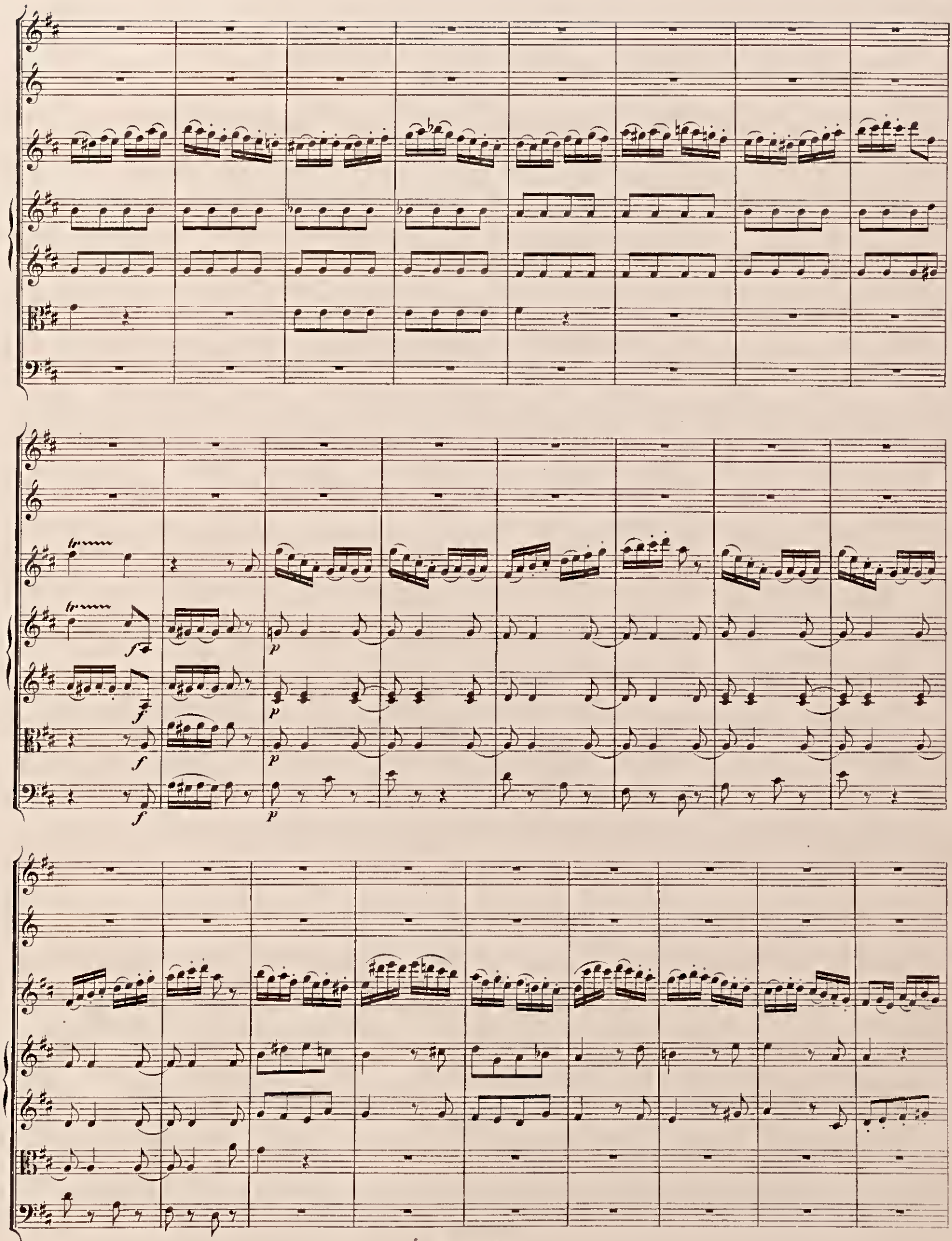

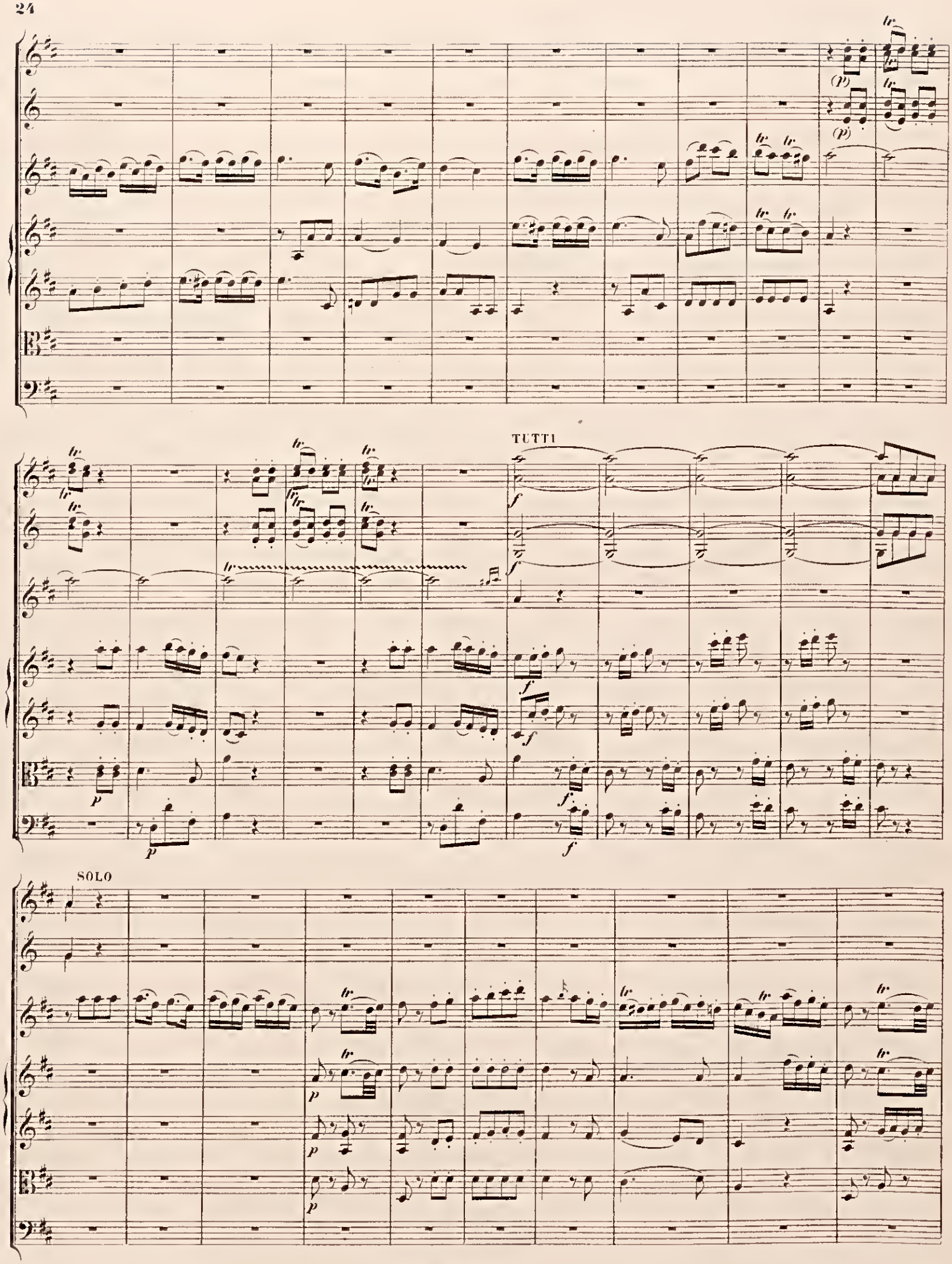

unesp

TUTTI

SOLO

TUTTI

SOLO

TUTTI

SOLO

TUTTI

a 2.

a 2.

MAESTRO FURIO FRANCESCHINI 1880-1976
5033
FILIPPO FRANCESCHINI

unesp