O COMMERCIO DE SÃO PAULO

Director—DR. COUTO DE MAGALHÃES

ANNO IX | ASSIGNATURAS: Anno, Semestre, Extrangeiro — PAGAMENTO ADEANTADO | S. PAULO—Domingo, 16 de junho de 1901 — STEREOTYPADO E IMPRESSO EM MACHINAS ROTATIVAS DE MARINONI | REDACÇÃO E OFFICINAS: RUA DE S. BENTO, 35-B — Telephone, 623 | NUMERO 2605

EXPEDIENTE

Aos srs. assignantes em atraso pedimos mandem saldar seu debito, neste escriptorio.

Aos assignantes novos ou aos que reformarem por um anno a assignatura, directamente no escriptorio desta folha, daremos como brinde o QUO VADIS ?—extraordinario romance de Sienkiewicz.

Em serviço desta folha, seguiram a percorrer a linha Mogyana o sr. José Diniz Collares, e a Ytuana, o sr. Guilherme Clemente Ribeiro.

AVISOS ESPECIAES

Hotel Metropole O mais frequentado de Ribeirão Preto, ao largo da Matriz, 27. Cozinha á brasileira e á portugueza; vinhos de primeira qualidade; excellentes commodos para familias e viajantes e bem montado serviço de banhos.

Adjudicação forçada

O projecto n. 27-A, deste anno, apresentado na Camara dos deputados federaes pelo dr. Alfredo Pinto, estabelecendo regras para a adjudicação de bens nas execuções em geral, foi uma surpresa, senão uma cilada, para envolver os capitaes confiados á lavoura sob a garantia e segurança da lei n. 3272, de 5 de outubro de 1885, e dec. do Governo Provisorio, n. 169-A, de 19 de janeiro de 1890.

A lei de 1885 teve em vista restabelecer e desenvolver o credito, retrahido pelas disposições da lei n. 1231, de 1864, abolindo a adjudicação forçada nas execuções em geral e estabelecendo regimen mais garantidor nos capitaes.

Sob o imperio da conquista alcançada pela lei de 1885, a lavoura, a industria e o commercio desenvolveram de modo a levarem o paiz a um excesso de riqueza que está produzindo a crise por que atravessa a lavoura envolvendo nella as demais industrias.

Este phenomeno economico, que se manifesta actuando sobre a lavoura, não será debellado pelos alvitres desencontrados lembrados pelas opiniões dos interessados, o que já formam uma verdadeira colcha de retalhos.

As leis economicas são fataes e têm seu curso traçado pelos factores que as constituem e que não poderão ser conjuradas pelas medidas violentas, parciaes e de excepção, suggeridas sob a impressão angustiosa por que atravessa o paiz.

Como medida salvadora e para elevar o preço do café, o deputado Alfredo Pinto lembrou-se de apresentar o projecto que altera, por completo, a lei que rege as execuções judiciaes, para resolver a crise aguda, mas transitoria, como não póde deixar de ser, que nos assoberba.

Solver phenomenos economicos que têm sua evolução natural por leis de occasião, com preterição de direitos existentes, adquiridos em pleno dominio de leis que os garantem, é o mais comésinho esquecimento e postergação dos principios economicos e da garantia que em todos os paizes cultos consagram suas constituições politicas.

O governo tem procurado por todos os meios, e até com sacrificios, honrar o credito da nação no exterior, no fiel cumprimento do *funding-loan*,—e porque o sr. deputado A. Pinto pretende, com um projecto inopportuno, desvirtuar o credito particular, quando delle mais se precisa no periodo agudo por que passa o paiz?!

Nos contractos de mutuo, desconheciam as partes contractantes as leis que os regulam?

São os mutuantes os responsaveis pelas desvalorisações em geral?

No momento actual, quando capitaes extrangeiros têm affluido ao paiz, com emprego na lavoura e outras industrias, confiados na segurança e garantias que offerece a actual lei que regula as execuções em geral, é que sobre ella se passa uma esponja, arrojando-se grandes sommas de capitaes extrangeiros e nacionaes nos azares e incertezas de um systema de execuções que tão maleficos resultados produziu, estancando o credito da lavoura, o que deu logar á conquista das leis que actualmente vigoram?!

Ora, isto não é serio, não é decente, para não se qualificar de outro modo.

Felizmente, para honra das tradições paulistas, o sr. deputado Azevedo Marques separou-se do parecer, tão precipitadamente interposto pela commissão de constituição, legislação e justiça da Camara dos deputados, e fel-o de modo correcto, abundando em considerações juridicas, constitucionaes e economicas incontestaveis.

E' de notar-se que os lavradores, em todas as reuniões que até hoje têm effectuado para resolverem sobre a crise por que passa o principal producto de suas lavouras, entre os alvitres lembrados para conjural-a — não se lembraram da modificação das leis que regulam as execuções judiciaes, o que muito honra a classe laboriosa a que pertencem.

Estava reservado ao sr. deputado A. Pinto fazer tão magnanima cortezia á lavoura com chapéo emprestado!!

Vejamos na pratica, se for o projecto convertido em lei.

Se o valor da divida for inferior á avaliação do objecto penhorado, o exequente tem o direito de repôr o excedente e lhe será adjudicado o objecto em execução. Se, porém, o valor fôr de tal sorte exaggerado, que o excedente seja muito superior á divida e custas — de modo que o executado venda, e bem vendido, o objecto, e ainda pague a divida, o exequente tem o direito de pedir que lhe seja adjudicado um quinhão, sómente correspondente á sua divida e custas.

Quem extrema esse quinhão?

E' o juiz da execução?

Por conta de quem correm as despesas do exequente, ou do executado?

Não sendo o objecto susceptivel de divisão commoda e acceitavel, como se proceder?

Se o exequente não tiver meios para repôr?

A estas interrogações responderão os inspirados pela lei de 1864—é o caso do *estupimento*.

O projecto do sr. deputado A. Pinto não póde ser convertido em lei, porque a acção governamental no momento actual é a fomentação do credito—e seu projecto o annulla completamente.

S. Paulo, junho, 1901.

M.

O consul do Brasil em Londres, sr. E. L. Chermont, dirigiu á Sociedade Nacional de Agricultura uma communicação relativa á organisação naquella capital de uma exposição especialmente dedicada nos paizes da America Central, America Meridional, Mexico, etc., a qual se realisará em maio de 1902.

Com a alludida communicação transmittiu aquelle funccionario á mesma Sociedade um convite dos organisadores do dito certamen, para que o Brasil se faça representar, e declara que o paiz não encontrará melhor occasião de fazer uma propaganda em favor do augmento do consumo do café no extrangeiro.

Sabemos que a Sociedade Nacional de Agricultura promoverá os meios de corresponder ao convite que lhe foi dirigido.

Hoje, na missa conventual, ás 8 horas, na egreja de S. Bento, pregará o revmo. frei Raymundo Antossi, religioso dominicano.

Amanhã, á 1 hora da tarde, deve reunir-se a congregação da Faculdade de Direito, para deliberar sobre a conveniencia de começarem os cursos complementares.

Hoje, ao meio-dia, reune-se em sessão a mesa administrativa da irmandade da Santa Casa.

O sr. barão de La Barre, Ministro residente da Hespanha junto do Governo da Republica Brasileira, não virá mais, como se dizia, reassumir o exercicio de suas funcções na capital federal.

CAMBIO

O mercado de cambio de nossa praça abriu hontem firme, com os bancos offerecendo negocios a 11 5/8, assim conservando-se até cêrca do meio-dia, sem oscillação.

Nesta hora, mostrou-se frouxo o mercado, sendo adoptada a taxa geral de 11 9/16, excepção feita do banco Commercial Italiano, que dava 11 19/32.

A' 1 hora da tarde, geralmente a taxa de 11 1/2, mostrando-se frouxo o mercado, que ás 2 horas caiu bruscamente para 11 7/16.

Algum tempo depois, os bancos começaram a alçar a taxas melhores, e, aos poucos, foi se firmando o mercado, até que os bancos saccaram a 11 1/2, sendo posta em vigor 11 9/16, pelo banco Commercial Italiano.

A' ultima hora, era geral a taxa de 11 1/2, com que fechou o mercado indeciso.

O movimento de operações realisadas durante o dia foi regular.

Realisaram-se alguns negocios em papel repassado.

Os extremos do dia foram de 11 5/8 a 11 5/8, para o papel bancario, e de 11 1/2 a 11 5/8, para o outro papel.

Eis as cotações do cambio fornecidas hontem pela Bolsa de S. Paulo:

SAQUES	90 DIAS	A' VISTA
Londres	11 17/32	11 13/32
Paris	8??	8??
Hamburgo	1.031	1.032
Italia		8??
Portugal		357
New-York		4.336
Soberanos		21$500

Libras:

Contra banqueiros, 11 3/8 a 11 21/32.

Contra a caixa matriz, 11 3/8 a 11 21/32.

INTERVIEW

Com o fim de melhor sabermos o que se passa actualmente no scenario politico do Estado, procuramos nesta capital um republicano muito conhecido, justamente considerado chefe, com franco accesso na Commissão Central e nos bastidores do governo do Estado.

Se bem que guardemos sigillo absoluto quanto ao nome, relataremos amanhã o que pensa o illustre procer quanto á futura harmonia dos directores do partido republicano paulista.

Matriz da Consolação.

Hoje, por occasião do encerramento da novena em honra do S. Coração de Jesus, pregará ás 6 1/2 horas da tarde o revmo. conego Duarte Leopoldo da Silva.

No porto de Santos entraram em 1898 navios e vapores 1.063, com 137.294 toneladas de registro e em 1899, 872, com 1.035.765 toneladas de registro, a saber: em 1898, 1.066 com 1.110.227 toneladas, e em 1899, 854 com 1.012.505 toneladas.

Neste Estado a producção de vinho de 20 municipios, em 1898, foi de 1.460 pipas, produzindo 570.768, e as videiras, em 21 municipios, estavam produzindo 1.912.531 e em formação 769.970.

O café brasileiro

Uma noticia curiosa que sobre o café do Brasil publica o *Temps*, de 1º de maio.

Eil-a:

«Ha no Brasil café em demasia. A colheita annuncia-se como superabundante. Que fazer do *stock* enorme que se vai achar disponivel?

O ministro das finanças, que é ao mesmo tempo medico, o dr. Martino (sic), preconisa o emprego dos banhos de café, que são, segundo elle, essencialmente regeneradores.

Outrosim, afim de evitar o consumo, o ministro organisou um quadro, tendendo a demonstrar que os povos fortes são aquelles que bebem café: exemplo, os americanos, que renceram os hespanhoes, simples bebedores de chocolate: os allemães, que são os maiores consumidores de café com leite e os soldados mais disciplinados.

Contrariamente ahi estão os chinezes e os inglezes,... tristes bebedores de chá.

O dr. Martino insinúa que, se os francezes desejam uma desforra da Allemanha, não têm mais do que baixar os direitos de importação dos cafés brasileiros.»

Esse systema de propaganda é ridiculo, mas original.

PREMIO AGRICOLA
"DR. BARRETTO"

O dr. Barretto, para justificar a sua affirmação de ter a Africa produzido o anno passado trinta milhões de kilos de borracha, pede o prazo de dous mezes e meio.

O nosso correspondente veiu ao escriptorio desta folha e declarou-nos que com muito prazer concedia esse praso.

Fica, pois, o dr. Barretto esperado.

O COMMERCIO DE SÃO PAULO

No districto de Vargem Grande, municipio de Juiz de Fóra, foi installado um «Comicio Rural», ficando inscriptos como membros fundadores 91 lavradores da região.

A presidencia da sociedade agraria foi confiada ao sr. major Joaquim Nogueira Jaguaribe, agricultor na fazenda do Bom Jesus, fazendo parte da directoria os srs. lavradores: Belmiro Braga, secretario; Nicoláu Kemmitze Capelli, Francisco Augusto da Cunha e Henrique Ribeiro Coimbra.

Em officio dirigido ao sr. dr. Ennes de Souza, presidente da Sociedade Nacional de Agricultura Brasileira, foi em detalhe tratado dos fins e meios, desta associação e estabelecidas as relações intimas que devem ligar os dous intitutos agricolas.

Ao sr. Firmino José Barbosa, amanuense da Secretaria da Policia, foram concedidos tres mezes de licença.

O Sport-Club Internacional inaugura hoje, ás 8 horas da noite, sua séde social, á rua José Bonifacio, 20. Gratos, pelo convite.

Loja do Japão.

Para o annuncio da plantas que este importante estabelecimento faz em nossa folha chamamos a attenção dos leitores, lembrando aos interessados que é agora a época propria de plantações.

QUO VADIS ? extraordinario romance de Sienkiewicz, á venda neste escriptorio.

Vão ser concedidos trinta dias de licença á directora da escola-modelo *Maria José*, d. Elisa Rachel de Macedo.

O Thesouro Municipal vai pagar 3:900$ a Manoel Pinto da Silva.

Café Brandão

Tendo lido, sr. redactor, em vossa conceituada folha, um convite dos proprietarios do Café Brandão, para experimentar o café que está servindo á sua vasta freguezia, lá fomos hontem, em companhia de alguns amigos, velhos paulistas.

Provámos o café, e, todos nós o achámos realmente superior, reconhecendo todos que, em S. Paulo, só em épocas passadas se bebia café assim.

Pela delicadeza do paladar, fez lembrar o café *Amorim* do Rio de Janeiro; mas o que o distingue de todos os cafés em S. Paulo é a completa ausencia de certo *amargo adstringente*, que caracterisa estes. Será esse resultado devido sómente aos machinismos aperfeiçoados do fazendeiro? não sabemos; o que, porém, nos parece fóra de duvida, sr. redactor, é que as pessoas que o experimentaram, dentro de pouco tempo, não poderão tolerar outro café.

Como achamos digno de elogios o procedimento do proprietario que se esmera em bem servir o publico, pedimos a v. a inserção destas observações n'*O Commercio de São Paulo*, para chamar a attenção dos interessados e apreciadores.—*Alguns paulistas.*

O amanuense da Prefeitura sr. Joaquim A. Monteiro de Barros, obteve quinze dias de licença.

O dr. Wenceslau de Queiroz, juiz federal substituto, pronunciou, como incurso no art. 241 do Codigo Penal, Antonio Candido Branquinho, accusado de passar notas falsas na França.

Estão nomeados vice-consul do Brasil: em Manchester sr. Sebastião Clementino Deiró; em Konigsberg e Breslau, o sr. Léo Leger e Feliuto Elysio Rodrigues Vianna de Abreu, que exercem o cargo de chanceller do Consulado Geral.

Venda de estampilhas

Somos informados de que a Delegacia Fiscal do Thesouro Federal em S. Paulo cessou o abuso da commissão aos vendedores de estampilhas, competentemente habilitados com licença.

E' claro que as pessoas que se encarregavam da venda das estampilhas, pelo que recebiam a commissão de 2 1/2, não continuarão mais a fazel-o, pois que, tendo de possuir grandes *stocks*—casas ha que têm quasi sempre entre seis a oito contos mil réis de estampilhas para venda—não se sujeitarão a, por mera cortezia para com o publico, sustentar essa venda.

Daqui, naturalmente, resulta enorme prejuizo para o publico, que será obrigado, sempre que careça de estampilhas, a compral-as na respectiva repartição. Sabe-se que esta só funcciona das 10 ás 3 horas da tarde, o que significa que, fóra destas horas, é impossivel, para quem não esteja previamente munido de estampilhas, assignar qualquer documento em que a apparição dellas seja obrigatoria.

O recebimento de uma conta, por exemplo, fóra daquellas horas, não se poderá fazer se o credor não tiver estampilha sobre que assigne e dato o respectivo recibo, a não ser que se considere toda a gente obrigada a ter em deposito sempre em sua casa ou a ter sempre comsigo estampilhas de diversos valores, na hypothese de ter de fazer qualquer transacção, a horas em que a Delegacia Fiscal tem o seu **expediente encerrado.**

Além disso, o movimento daquella repartição é muito grande, e todos sabem o tempo que se perde alli quando se precisa de qualquer acto dependente della, devido á constante affluencia de interessados que alli aguardam, ás vezes horas, que lhes chegue a vez de serem servidos.

A verba annual de 5 contos incluida no orçamento do ministerio da Fazenda para commissão aos vendedores nesta capital e em Santos é na verdade exigua e em poucos mezes ficará exgottada; dahi, dizem-nos, proveiu a resolução de não conceder mais taes commissões. Mas é preciso, e para isso chamamos a attenção do sr. inspector fiscal, é preciso attender ao interesse geral do publico, que fica enormemente lesado com tal medida; e confiamos que aquelle funccionario levará ao conhecimento de seus chefes este mal, para que seja remediado.

Notas policiaes.

O dr. Oliveira Ribeiro, chefe de policia, por acto de hontem, fez baixar as instrucções regulamentares para o serviço da Cadeia Publica da capital.

—O carcereiro da cadeia de Santa Cruz do Rio Pardo, sr. José Fortunato de Almeida, foi demittido daquelle cargo, por maltratar presos confiados á sua guarda.

Para substituil-o foi nomeado o sr. João de Almeida Ribeiro.

—O sr. Angelo de Pila expediu um telegramma ao dr. chefe de policia, communicando que a sua propriedade agricola em Morro Pellado foi invadida por um numeroso grupo de pessoas, que commettem depredações.

O dr. chefe de policia, em telegramma que dirigiu ao delegado do Rio Claro, pediu informações minuciosas sobre o occorrido.

Gymnasio de Campinas

Foram nomeados para fazer parte da banca examinadora dos candidatos ás cadeiras vagas do Gymnasio de Campinas:

CADEIRA DE INGLEZ—Presidente, dr. Jorge Miranda; fiscal, dr. Herculano de Padua Castro; examinadores, dr. João Keating, dr. Silvio de Almeida e Bento Ferraz.

CADEIRA DE MECHANICA—Presidente, conselheiro Leoncio de Carvalho; fiscal, dr. Candido Gonçalves Gomide; examinadores, dr. Francisco Rhering, dr. Ernesto Dias de Castro e Ernesto Luiz de Oliveira.

CADEIRA DE HISTORIA DO BRASIL—Presidente, dr. Antonio Carlos de Moraes Salles; fiscal, dr. Antonio Alvares Lobo; examinadores, Gustavo Enge, dr. João Cesar Bierrenbach e Bento Ferraz.

CADEIRA DE GREGO—Presidente, Jorge Miranda; fiscal, dr. Manoel Vieira Bueno; examinadores, Eduardo Carlos Pereira, dr. Eduardo Gô Badaró e Ernesto Luiz de Oliveira.

CADEIRA DE HISTORIA NATURAL—Presidente, dr. Gustavo d'Utra; fiscal, dr. José de Campos Novaes, examinadores, dr. Abilio Alvaro Müller, Manoel Agostinho Lourenço e Gustavo Enge.

CADEIRA DE LITTERATURA—Presidente, dr. Jorge Miranda; fiscal, dr. Antonio Rodrigues de Mello; examinadores, dr. Silvio de Almeida, dr. João Keating e Eduardo Carlos Pereira.

CADEIRA DE ITALIANO—Presidente, dr. Jorge Miranda; fiscal, dr. José Manoel Alvares Lobo; examinadores, dr. João Keating, dr. Abilio Alvaro Müller e dr. Clemente Toffoli.

CADEIRA DE ARITHMETICA E ALGEBRA—Presidente, dr. Candido Gonçalves Gomide; fiscal, dr. Antonio Carlos de Moraes Salles; examinadores, Ernesto Luiz de Oliveira, Gustavo Enge e dr. Silvio de Almeida.

O dr. Agenor de Azevedo, 5º delegado, que se acha em diligencia em Baurú, telegraphou hontem ao dr. Oliveira Ribeiro, chefe de policia, communicando que chegará a esta capital amanhã, devendo trazer comsigo os autos do inquerito a que procedeu relativamente ao assassinato de que foi victima o monsenhor Claro Monteiro de Mello.

Foi nomeado o sr. Francisco Gomes da Silva Junior para servir no officio do 2º tabellião de notas e respectivo annexo da comarca de Casa Branca, durante o impedimento do serventuario vitalicio sr. Antonio Fazzal, que obteve seis mezes de licença.

O bacharel Affonso Eugenio July, juiz de Direito de Apiahy, pediu sua remoção para a comarca de S. José dos Campos, que se acha em concurso.

Pela agencia geral da Companhia de Loterias Nacionaes do Brasil, á rua 15 de Novembro, n. 27-A, foi vendido o bilhete n. 4.222, premiado com 20 contos, da loteria da capital federal, extrahida hontem, por isso prevenimos os nossos leitores que se habilitem desde já para a grande loteria de 100 contos, a extrahir-se em 22 do corrente, visto que a mesma agencia conta vender esse grande premio aos seus freguezes.

Por acto de hontem, foi nomeado o sr. F. W. Bauer para fazer parte da mesa examinadora dos concorrentes á cadeira de Grego do Gymnasio da capital, em substituição ao dr. Adolpho Lutz, que não acceitou tal incumbencia.

Por falta de verba, no corrente anno, não póde ser creado um grupo escolar em S. Simão.

Foram nomeados: João Barretto, para substituir o professor da escola do bairro da Graça, na Cotia, Joaquim Chrispim de Oliveira, d. Hortencia Maia, para substituir a professora da 1.ª escola de Jaboticabal, d. Rita Dejanira da Costa; d. Augusta Bligner, para substituir a professora da 1.ª escola da Bosinha, em Jundiahy, d. Isabel Silveira.

Ao Boticão Universal — Casa especial em artigos dentarios—Januario Loureiro—S. Paulo—Rua de São Bento, 16.

A uns olhos de furta-côr

(LIVRO DE VIOLANTA)

O olhos, onde Amor amor inspira,
e amor promette a todos, e amor nega!

A. FERREIRA

Quando em mim vos fitais, olhos de olhares varios,
pelos mares do sonho affluem redondas vélas,
e das ondas á flor surgem vultos lendarios,
— recompostas visões sobre apagadas telas.

Pelas aguas sem fim, na cerração da bruma,
a tradição pagã revive sobre o mar:
nereidas e tritões, embalados na escuma,
vêm, attentos, ouvir sereias a cantar.

Com a bruma, porém, toda a illusão desfaz-se,
e o scenario pagão retorna ao que era dantes:
— cavo abysmo a occultar sob a enganosa face
baixios colossaes, monstros horripilantes.

Olhos! o vosso olhar é assim enganador!
Vossa belleza attrai, vossa perfidia mata!
(Namorados! sabei que os baixios do amor
jazem, como os do mar, sob ondulas de prata...)

1901

ALBERTO SOUSA

Pela politica

O *Estado de São Paulo* e o *Correio Paulistano*, contestando a nossa noticia sobre a politica estadoal, affirmam o seguinte:

1.º que nenhum dos eminentes cidadãos, drs. Bernardino de Campos e Dino Bueno, renunciou candidatura alguma, porquanto nenhum delles a apresentara;

2.º que a direcção do partido republicano paulista ainda não cogitou de candidaturas á presidencia do Estado;

3.º que, tanto neste assumpto, como nos outros que dizem respeito á economia do partido, ha plena harmonia de vistas entre os chefes da situação.

O *Correio Paulistano*, porém, adeanta que o nome do dr. Bernardino de Campos foi lembrado por innumeros republicanos e acolhido em seu editorial de 1.º do corrente.

Não duvidamos que os srs. drs. Dino Bueno e Bernardino de Campos não tivessem pessoalmente apresentado as suas candidaturas; mas é facil de comprehender que, para serem candidatos e renunciarem ás candidaturas, não seria preciso que as tivessem apresentado pessoalmente. Bastaria, por exemplo, que o sr. Campos Salles se tivesse lembrado da candidatura do sr. Dino Bueno e que o sr. Bernardino de Campos as tivesse lembrado de achar inconveniente tal candidatura; bastaria, por exemplo, que o dr. Bernardino de Campos, não achando á mão um candidato para oppôr ao dr. Dino Bueno, declarasse que, em ultimo caso, se apresentaria elle proprio candidato.

Não sabemos qual é a direcção do partido republicano paulista: se se trata da Commissão Central, acreditamos que os srs. Rubião e coronel Salles não tivessem cogitado do assumpto; se se trata, porém, dos srs. Bernardino e Luiz Piza, devemos crêr, mesmo pelas declarações do *Correio Paulistano*, que muito e muito se tem cogitado do arrailiado assumpto.

Quanto á harmonia de vistas, queremos crêr que os illustres collegas estão completamente enganados: pódese que haja harmonia de vistas entre os srs. Luiz Piza e Julio Mesquita; mas, segundo é corrente, o sr. Prudente de Moraes veiu da propriedade de Piracicaba investigar a situação e declarar que não se consideraria um cadaver politico, a não ser para exigir o seu direito de ser, ao menos, consultado em assumptos relativos ao partido.

E, se ha harmonia de vistas é tanto amor á disciplina partidaria, com que direito o *Correio Paulistano* se julgou auctorisado, confórme confessa, a [illegible], sem audiencia do sr. Julio Mesquita, a candidatura do sr. Bernardino de Campos?

E, se ha harmonia de vistas e tanto amor á disciplina partidaria, com que direito o *Estado de S. Paulo*, apesar da designação do *Correio Paulistano*, e sem audiencia do sr. Luiz Piza, declara que [illegible] cogitará da candidatura á presidencia do Estado?

Note-se o seguinte: a linguagem do *Estado* é toda relativa á harmonia de vistas entre os chefes da situação; [illegible] toda relativa [illegible] republicana [illegible].

Parece que o *Estado* [illegible] de orgam official dos chefes, ao passo que o *Correio* [illegible] cabedal das [illegible].

Que quer dizer isto?

Escriptorio [illegible]

Recebemos a do dr. F. Vergueiro Lessa [illegible] as razões de appellado E. da Silva Tavares, na causa em que são appellantes o desembargador Gavião Peixoto, dr. Francisco Campos, Sampaio Moreira e Mariano Gatti.

Sociedade de Ethnographia e Civilisação dos Indios

Escreveram-se como socios os srs.:

164—Padre Carlos Peretto, salesiano.

165—Padre Miguel Foglino, salesiano.

—Os socios que ainda não receberam o exemplar dos Estatutos poderão reclamal-o no escriptorio desta folha.

Sociedade de Medicina

Realisou-se hontem a 2ª sessão mensal da Sociedade de Medicina e Cirurgia, sendo presidida pelo dr. Arnaldo Vieira de Carvalho e servindo de secretarios os drs. Diogo de Faria e Egydio de Carvalho.

Lida e approvada a acta da sessão anterior, passou-se ao expediente, e, em seguida, o dr. Arnaldo de Carvalho, tomando a palavra, declarou á sociedade que, attendendo a um pedido de documentos recebido por s. s. indirectamente do dr. Eduardo Prado, para provar as accusações que fez á classe medica e para tambem acudir ao repto que lhe lançou, quando se referiu na polemica com o dr. Barretto, á questão medica, como presidente da sociedade, forneceu os documentos pedidos, com exclusão dos que contêm materia de sigillo profissional.

Na ordem do dia, o mesmo dr. communicou á sociedade um caso de cura de uma sua cliente, de quem extrahiu o estomago, o que a mesma se acha em optimas condições de saude, tendo já decorrido quinze mezes que foi operada.

Por proposta do dr. Pereira da Rocha ficou resolvido que se providencie no sentido de ser [illegible] nesta capital, afim de ser estudado o caso clinico.

O dr. Pereira Barretto propoz que seja tambem providenciado no sentido de ser mantido nesta capital um doente de *mal de engasgo*, caso muito commum no interior do Estado.

Os drs. Arthur Mendonça e Alves Lima tambem fizeram communicações de casos observados em suas clinicas.

Os indios do Baurú

No empenho de bem informar os nossos leitores, enviamos a Baurú o nosso reporter Annibal Machado, que nos remetteu diversas correspondencias a respeito do inquerito que alli foi levantado sobre o assassinato de monsenhor Claro.

Vamos analysar rapidamente as diligencias do dr. Agenor Azevedo. Felizmente, pelo que nos informa o nosso reporter, um resultado foi conseguido: — não foi possivel aos interessados preparar elementos para a [illegible] a autoria dos indios mansos, apesar de toda a preoccupação dos depoentes em expender as suas opiniões sobre o caracter dos indios, mais do que sobre a [illegible] do facto do assassinato e suas circumstancias.

S. Luiz

Realisam-se nos dias 20 e 21 do corrente, no Collegio de Ytú, grandes festas em honra do glorioso padroeiro daquelle antigo estabelecimento de ensino.

Agradecemos o convite que enviou [illegible] o revmo. padre Jacintho M. Lombardi, reitor do collegio.

O sr. vice-consul de Portugal em Juiz de Fóra, em nome do sr. commendador Carvalho Lamparis, distribuiu quinhentos [illegible] a cada preso que foi mandado [illegible] Prata a [illegible] e um pão.

[illegible]

Marcas falsificadas

O dr. Alcanta Nogueira, advogado [illegible] a apprehensão [illegible]

[illegible]

do Abilio Alvares Ferreira, á rua do Gazometro, 73.

Em todos estes estabelecimentos foram encontrados e apprehendidas garrafas de cognac *Dupuy* e *Jules Robin*, com os rotulos falsificados.

O Tribunal da Relação, de Minas, julgou a appellação de Uberabinha, entre partes Antonio Jorge da Costa e a Justiça, convertendo o julgamento em diligencia.

D. Rita Dejanira da Costa, professora da 1.ª escola de Jaboticabal, obteve noventa dias de licença.

Por acto de hontem, foi dada a denominação de *Coronel Flaminio Ferreira* ao grupo escolar de Limeira.

A morte de monsenhor Claro

Importante diligencia policial

Fazenda da Faca, 9—6—901

Confórme lhes annunciei em correspondencia anterior, partimos hontem, ás 5 horas da manhã, da fazenda *Aurepolis*, do sr. Azarias Ferreira Leite, a cavallo, com destino á *Fazenda da Faca*, do sr. coronel Joaquim de Toledo Piza e Almeida, a doze leguas da villa de Baurú.

A viagem foi penosissima e fatigante, e só ás 11 1/2 da noite chegámos ao nosso destino, sendo que, da distancia percorrida, o trajecto de mais de onze leguas foi feito por um *picadão*—hoje estrada de rodagem,—em meio de uma immensa e interminavel floresta virgem. Apesar disso, fez-se marcha regular durante o dia; mas, vindo a noite, e com ella, medonha escuridão, os nossos animaes tiveram que caminhar a passo, sendo esse, com certeza, o principal motivo do retardamento da viagem.

Na *Faca*, hospedámo-nos na residencia do sr. Candido Pinto da Cunha, administrador da fazenda. Como se sabe, foi aqui o ultimo ponto onde permaneceu monsenhor Claro Monteiro, antes de sua partida para o interior do sertão.

* * *

No nosso trajecto para aqui, capturámos e trouxemos em nossa companhia o indio João Manoel da Silva, conhecido por *João Caçador*, o caboclo Salvador Carlos Moreira e sua mulher, a india Anna Amelia Jesuina, que fizeram parte da malograda expedição de monsenhor Claro Monteiro e estavam fugidos desde o ataque de indios bravios soffrido por aquelle sacerdote.

O dr. 5º delegado interrogou-os detidamente e mandou tomar por termo os seus depoimentos.

Por terem sido intimados, vieram hoje, á tarde, á presença do dr. Agenor de Azevedo, os indios Pedro Leite e Virgilio, que tambem tomaram parte na expedição e actualmente residem no bairro denominado *Gatalhinho*, cêrca de seis leguas e meia de Baurú.

O indio Antonio Roque, o unico, cujo paradeiro se ignorava, e que é testemunha importante, foi capturado esta manhã, em sua casa, no bairro do *Jacú*, a uma legua e meia da *Faca*, pelo agente Rodolpho Pereira Lima. Tanto este como aquelles dous foram interrogados pelo dr. Agenor, sendo tomados por termo os seus depoimentos.

Das pessoas que estiveram na comitiva de monsenhor Claro, falta apenas ser interrogado o indio Jesuino, neto do capitão Honorio.

Esses indios, cujos nomes citei, e o caboclo Salvador são as testemunhas mais importantes do inquerito, visto serem os unicos sobreviventes ao ataque contra a expedição de monsenhor Claro e, portanto, os unicos que podem informar com verdade sobre a morte desse sacerdote e dos indios Ignacio e capitão Honorio.

* * *

Li detidamente os depoimentos de todos elles, podendo-se concluir o seguinte sobre o tragico acontecimento do *Rio Feio*:

Nas vesperas de partir ao encontro dos selvagens, os quaes pretendia catechisar, levando para prender-lhes a attenção, miçangas, fazendas, armas e munições, monsenhor Claro e o capitão Honorio convidaram diversas pessoas para tomarem parte na expedição, e dellas se apresentaram na *Barra Grande*, no dia de embarque (uma segunda-feira) Pedro Leite, Virgilio, Ignacio, Jesuino, Salvador, Anna, Antonio Roque, e João Caçador, que, apesar de não ter sido convidado, [illegible] no momento da partida, e, obtendo licença, partiu tambem.

A viagem foi feita em duas canôas, embarcando numa monsenhor Claro, o capitão Honorio, Pedro Leite, Virgilio e Ignacio, e na outra, Salvador, Anna, Antonio Roque, Jesuino e João Caçador. Nas mesmas canôas foram embarcadas tambem todas as bagagens de monsenhor Claro, armas, mantimentos etc.

Depois de oito dias de viagem, rio abaixo, quando perceberam os primeiros vestigios de indios bravios, João Caçador, temendo um ataque por parte delles, pediu licença ao chefe da expedição e, embora fosse por elle [illegible] a comitiva.

Decorreram os outros mais 10 dias, durante os quaes, segundo referem, monsenhor Claro se occupava em tomar apontamentos num livro, e, outras vezes, em ajustar a bomba de dynamite, que se [illegible] nunca [illegible] que levava para dar aos selvagens.

[illegible], a seguir os mantimentos, monsenhor Claro mandou [illegible] no 27º dia da viagem, [illegible].

[illegible] da tarde [illegible] foi que se deu o ataque de numeroso grupo de indios bravios, cuja presença [illegible] companheiros daquelle sacerdote, dous dos quaes, Honorio e Ignacio, como elle, foram gravemente feridos a flechadas e morreram no matto.

Monsenhor Claro, recebendo uma flechada na fronte, cahiu, mas, embora ferido, tentou reagir á aggressão, que os indios bravios [illegible] logo, porque, saltando para a sua canôa, lhe deram pauladas e golpes de lança, matando-o.

Anna Salvador, Antonio Roque e os demais sobreviventes ao ataque embrenharam-se no matto e caminharam em fuga durante muitos dias, passando as maiores privações.

Não resta a menor duvida de que monsenhor Claro foi atacado pelos indios bravios, devendo-se a sua morte exclusivamente á covardia de seus companheiros.

Foi o que se apurou, finalmente, do rigoroso inquerito instaurado pelo dr. Agenor de Azevedo, sendo absolutamente infundadas todas as versões em contrario.

ANNIBAL MACHADO

***Nota.*—Não tinha, como se verifica, nenhum fundamento o boato de que o *capitão* Honorio estava vivo, em S. Domingos.**

Mercado de café

SANTOS, 14

Café despachado, 15.529.
Café embarcado, 19.662.

—

Mercado de café:
Vendas de hoje, 10.000 saccas.
Base do dia, 4$300.
Mercado, calmo.
Entradas, 14.869 saccas.
Desde 1.º, 175.291.
Desde 1.º de julho, 7.332.531.
Stock, 506.771.

—

Sahidas.
Europa, 137.221.
Estados-Unidos, 97.252.
Cabotagem, 1.

—

Café baldeado:

Na Paulista	16.091
Na Sorocabana . . .	406
No Campo Limpo . .	—
No Braz	—
No Pary	—
Total	16.497

Telegrammas

INTERIOR

Rio, 15

O sr. Trindade, relator, leu hoje á commissão de Poderes da Camara o seu parecer sobre a eleição de deputados realisada ultimamente no Estado do Rio. Esse parecer foi assignado pela maioria da commissão e reconhece como deputado eleito o candidato não diplomado, sr. Paulino Junior.

Os tres mil votos do sr. Rangel Pestana foram pelo dito relator reduzidos a 250, dando-se o sr. Paulino como eleito com trezentos votos!

Os membros da commissão, srs. Arroxellas Galvão e Tavares de Lyra, pediram vista dos papeis, devendo apresentar parecer em separado.

—

O deputado mineiro sr. Ildefonso Alvim pronunciou hoje na Camara violento discurso, atacando o sr. Alfredo Maia, ministro da Industria e Viação, por causa da demissão do sr. Aguiar Moreira, de chefe do trafego da Estrada de Ferro Central do Brasil, e da do contador geral dos Correios.

—

Em sessão de hoje, o Supremo Tribunal Federal concedeu o *habeas-corpus* impetrado pelo dr. Candido de Oliveira Filho a favor do sr. Otto Richard.

O Tribunal ordenou que o paciente lhe seja apresentado na primeira sessão.

—

Com grande esplendor foram inauguradas hoje as portas, talhadas em bronze, da egreja da Candelaria. Essas portas são um primor d'arte, trabalho do notavel esculptor portuguez Teixeira Lopes.

Rio, 15

Appareceu hoje o *Correio da Manhã*, jornal moderno, artistico e bem escripto.

Entre o seu escolhido corpo de collaboradores, contam-se os illustrados jornalistas e escriptores srs. drs. Carlos de Laet, Affonso Celso, Manoel Victorino e Olavo Bilac.

—

Foi posto em pratica o novo regulamento da Companhia de Bonds de S. Christovam, que estabelece o augmento de passagens.

Comquanto se contasse que se dariam graves desordens, visto se affirmar que o povo não se sujeitaria ao augmento, nada de anormal se deu até agora.

As forças de policia tiveram ordens de promptidão, para, no caso de desordens, intervirem promptamente, mas não foi necessaria a sua intervenção.

Não obstante, as praças conservam-se nas respectivas estações, da[s] suas embaixadas.

—

Na sexta Pretoria estão affixados os proclamas do casamento da senhorita Sophia de Campos Salles, filha do sr. presidente da Republica, com o dr. José Bonifacio de Oliveira Coutinho, advogado nesta capital.

—

Realisa-se amanhã a segunda procissão do Jubileu, visitando as egrejas Cathedral, de Santa Ifigenia, de São Francisco e da Ajuda.

Rio, 15

Por decreto de hoje, foi nomeado lente substituto da cadeira de Direito Publico e Constitucional da Faculdade daqui o dr. José Bonifacio de Oliveira Coutinho.

—

Os bonds da Companhia S. Christovam foram atacados, esta noite, por populares, a pedradas, tiros e pranchadas. Como é sabido, deu origem a essa attitude hostil por parte da população a execução do novo contracto, que estabeleceu augmento no preço das passagens.

Diversos vehiculos foram incendiados a kerozene.

O trafego esteve interrompido por muito tempo, continuando, alta hora da noite, a funccionar os bonds, que estão sendo guardados por praças.

Santos, 15

Até agora continúa no jury o julgamento do réo José Januario, accusado do crime de homicidio.

E' defensor do réo o dr. Martim Francisco e acusador particular o dr. Isidoro de Campos. Já houve replica e treplica, em [illegible] discursos energicos e eloquentes.

No Tribunal é grande o ajuntamento de povo.

Campinas, 15

Na avançada edade de setenta annos, falleceu, ás dez horas da manhã, a exma. snra. d. Carolina de Toledo Leite, virtuosa e extremosa mãe do sr. Manoel Carlos de Toledo Leite, escrivão de paz da freguezia de Santa Cruz.

O enterro realisa-se amanhã, ás 8 horas.

EXTERIOR

Valparaiso, 15

O *Heraldo* consigna em suas columnas o boato de que os capitalistas argentinos trabalham activamente em favor da candidatura do sr. Pedro Montt á presidencia do Chile.

Assumpção, 15

La Patria denuncia diversas irregularidades praticadas contra os subditos paraguayos pelas auctoridades brasileiras de porto Murtinho, em Matto Grosso.

Athenas, 15

A commissão de mussulmanos junto do consul desta capital representou a este contra a intenção de se annexar á Grecia a ilha de Creta.

Paris, 15

Telegrammas vindos de Christiania noticiam que o celebre dramaturgo Ibsen entrou em franca convalescença.

Londres, 15

O *Times*, em artigo de hoje, tratando do *funding loan*, diz que o Brasil procedeu lealmente na execução desse contracto e que o modo por que fez cumpridos os compromissos desse paiz é digno de inspirar confiança aos capitalistas inglezes, que deverão contribuir para o seu progresso.

Berlim, 15

O secretario da embaixada chilena em Paris de passagem nesta capital, assistia hoje á exposição do material do Corpo de Bombeiros, quando foi alcançado pela lança de um carro, ficando ferido no rosto.

Madrid, 15

Está deliberado que o joven rei Affonso XIII fará brevemente uma excursão pelas possessões hespanholas do Mediterraneo.

Roma, 15

Tem corrido hoje com insistencia o boato de que, por questões intimas, se baterão em duello o duque russo Nicoláo, actualmente nesta capital, e o duque de Aosta.

—

Com o esplendor annunciado, realisou-se no Quirinal o baptisado da princeza Yolanda Margarida, sendo celebrante monsenhor Lanza.

Muitos alumnos e alumnas de varios collegios e escolas, formando garridos prestitos, desfilaram em frente do Quirinal, entregando bouquets de flores destinados á recem-nascida.

New-York, 15

O sr. John Day, ministro do Exterior, em discurso pronunciado em Buffalo, quando visitava a exposição, disse que a America quer e deve competir com a Europa, mas deve fazel-o com relação aos productos da arte e da industria, e não com desvarios de militarismo.

New-York, 15

Terrivel incendio destruiu o hotel *Westlake* de Indianopolis, cujo predio se compunha de oito contos commodos.

Não houve victimas.

Buenos-Aires, 15

O redactor do jornal *Patria degli Italiani* interviewou o sr. Carlos Radini, hontem chegado a esta capital.

O sr. Radini declarou que a empreza colonisadora que elle representa não visa colonisar simultaneamente o Brasil e a Argentina, mas um só desses paizes. A preferencia será dada depois de maduro exame e cuidadosas observações. Accrescentou que a alludida empreza adoptará os processos mais adeantados sobre immigração, tendo em vista principalmente a substituição do braço pela machina e o augmento de producção com a diminuição do custo.

—

Tem causado sensação o facto da superiora de uma casa de exercicios religiosos ter encarcerado diversas meninas, a pedido dos respectivos maridos.

A policia abriu rigoroso inquerito sobre o facto, causando elle grande irritação nas confrarias religiosas.

Lima, 15

O governo recebeu de Washington uma communicação official, em que se informa que o Congresso Pan-Americano tratará da questão do arbitragem illimitadamente, não só quer de pendencias futuras, quer actuaes.

Assumpção, 15

O governo paraguayo pediu ao Congresso que seja elevado a 1:000 pesos, ouro, o ordenado mensal dos ministros junto dos governos do Brasil, da Argentina e do Uruguay.

S. Petersburgo, 15

O director da repartição de saúde publica escapou de um attentado. Um individuo, a pretexto de entregar-lhe um memorial, alvejou-lhe uma punhalada, que o não attingiu, por ter elle se desviado a tempo. Esse individuo foi preso immediatamente por um empregado da repartição.

—

Os operarios grevistas que antehontem se reuniram no bairro de Viborghai foram atropellados pela policia, sendo presos muitos delles.

AVULSOS

Iguape, 15

A maioria dos Lavradores deste municipio protestam contra o projecto do deputado federal Alfredo Pinto, abolindo o leilão judicial na execução hypothecaria. Este projecto vem liquidar o credito da lavoura. Lembram a precisão [illegible] do deputado paulista Azevedo Marques, membro da Commissão de Justiça.—*Berthelo*.

Tombo 15

O directorio do partido republicano adoptou indicação [illegible] de Vaz de Mello para presidente do Estado na futura eleição.—[illegible]

—

Foram.

O dr. José Maria Bourroul, juiz da 2.ª vara, decretou a fallencia de José Fernandes Pinto, negociante estabelecido nesta capital.

Foram nomeados syndicos provisorios os srs. José Julio da Gama e J. [illegible] & C., e curador fiscal o dr. Adalberto Garcia da Luz.

—Realisa-se amanhã, á 1 hora da tarde, sob a presidencia do dr. José Maria Bourroul, os credores da massa fallida dos Irmãos Ganglut.

JURY

Presidencia, dr. Mello Alves; promotor, dr. [illegible] Guimarães; escrivão, Rebello de Oliveira.

Foi hontem submettido a julgamento o processo em que José Antonio dos Santos é accusado de haver, no dia 11 de outubro do anno passado, tentado assassinar o seu irmão Antonio Miguel, em Sant'Anna.

O accusado foi defendido pelo dr. Jacinto de Almeida, sendo absolvido por 10 votos.

Em seguida, na [illegible] desta Comarca, foi julgado hontem o processo em que Americo dos Santos Ferreira é accusado de haver assassinado Manuel [illegible] no dia 12 de novembro de 1900, na rua 25 de Março.

[illegible] Forte.

Os debates da [illegible] até ás 8 horas da noite, sendo o réo absolvido.

O conselho de sentença, depois de sala das deliberações secretas, resolveu absolver o accusado por 10 votos.

—

Foram nomeados: para a Delegacia Fiscal do Thesouro em S. Paulo, o 4.º escripturario da Alfandega de Santos, Raul de Freitas; para esta, o 4.º escripturario da Delegacia, Affonso Ribeiro; para capitão do porto de Santos, o capitão-tenente Mario Vieira Cortez.

Assalto a uma fazenda

N. déramos em nossa edição de sexta-feira ultima o assalto de que foi victima, na madrugada de 11 do corrente, a casa de residencia do sr. Antonio Ferreira, na fazenda *Aguas Claras*, no logar denominado *Pedregulho*, a duas leguas da Estancia de Ribeirão, e, para melhor orientação dos nossos leitores, transcrevemos a noticia de um dos nossos collegas daquella cidade.

Relativamente ao occorrido, o dr. chefe de policia recebeu um telegramma do delegado local narrando o occorrido, e communicando-lhe as providencias que fora para punir os criminosos.

Em vista do telegramma recebido, o dr. chefe de policia conferenciou com o sr. presidente do Estado, ficando resolvido que seguissem para aquelle local o dr. Saraiva Junior, 2.º delegado auxiliar, acompanhado de uma força de 20 praças, sob o commando do alferes José Antonio de Oliveira.

O dr. Saraiva embarcará hoje pelo 1.º trem, com destino a Ribeirão Preto, onde abrirá inquerito rigoroso sobre o facto, tendo para isso recebido instrucções reservadas do dr. chefe de policia.

—

Foi indeferido o requerimento de Antonio Richard Leoni, pedindo passagens para diversos individuos como trabalhadores para S. Paulo.

—

Não temos recebido a *Gazeta da Tarde*, do Rio.

—

Monsenhor Claro.

No Seminario do Rio Comprido, no Rio, foram celebradas hontem, ás 9 horas, solemnes exequias por alma do revmo. Claro Monteiro, o martyr de Bauru. S. exc. o sr. arcebispo esteve presente ás ceremonias.

PALCOS E SALÕES

POLYTHEAMA-CONCERTO

Hontem teve este theatro uma nova enchente, sendo applaudidos enthusiasticamente todos os artistas.

A terceira parte do concerto concluiu com os notaveis trabalhos dos Lustys, executados apenas por esses dois artistas. Como sempre, foram victoriados phreneticamente.

—Hoje, além do espectaculo da noite, ha uma esplendida *matinée*, em que pela ultima vez canta a notavel artista Kralick.

Em todo o programma, que é esmeradamente escolhido, figuram os artistas mais importantes da *troupe* Catrysson.

THEATRO SANT'ANNA

A *Zazá* deu hontem mais uma enchente e foi coberta de applausos, desde o principio até o fim.

—Hoje, terceira representação de *Zazá*.

ELECTRA

O emprezario Celestino da Silva, recebeu do escriptor hespanhol, Benito Perez Galdós, uma carta, pedindo um retrato da nossa talentosa actriz Lucilia Simões, vestida de *Electra*, e com a sua assignatura. O escriptor destinava-o á collecção ou museu da *Electra*, de [illegible] que interpretaram o papel de *Electra* em varios paizes do mundo. Na carta, diz Galdós que no Brasil só deseja o retrato de Lucilia Simões.

—

Mordidura de cobra.

Em Caxias, Maranhão, Lydia, filha de Raimunda, [illegible] mordida por uma cobra, [illegible] sido [illegible] conseguindo [illegible] completa cura.

Vem este facto confirmar as noticias de outros casos por modo de Iodo, que é applicado da forma seguinte:

Para adultos, 15 gottas em meia chicara de aguardente, que se ingere.

Para crianças, 10 gottas em meia chicara de cachaça e pouca agua, o iodo na ferida, no caso de chegar a tempo.

—

O sentenciado Vicente Melillo, que se acha louco na Penitenciaria, vai ser removido para o Hospicio de Alienados.

—

A Repartição de Aguas e Exgottos, por estes dias, iniciará a installação da rede de exgottos nas casas da rua Glycerio.

—

Nota aprehendida.

Um agente de serviço, hontem, no Banco Commercio e Industria, intimou o sr. Antonio Vasques Lindor a comparecer na Policia Central, á presença do dr. Antonio de Godoy, 1.º delegado, afim de dar explicações sobre uma nota falsa de 50$, que foi encontrada entre outras que aquelle sr. alli depositou.

O sr. Antonio Vasques, comparecendo na policia, prestou declarações, pelo que resultou a certeza de que o mesmo não procedeu de má fé.

—

Realisou-se hoje, ás 7 horas da tarde, em sessão extraordinaria, a mesa administrativa da Irmandade do SS. Sacramento da Cathedral.

—

Foi pago hontem pela agencia geral das loterias da capital federal do sr. Julio Antunes de Abreu á viuva d. Anna Maria Groshmann, residente á travessa do Hospicio, 12, o bilhete inteiro n. 5129 da loteria extrahida anteantehontem e premiado com 20:000$.

—

Esteve hontem em publicação no Jornal do Commercio uma carta [illegible] de dr. Eduardo Ritchewort, secretariado pelo sr. Henrique [illegible].

—

O escrivão da Egreja Romana, revmo. Lino da Costa, fará hoje, ás 7 horas da noite, á [illegible] uma conferencia religiosa.

—

Foi approvado o contracto celebrado pela Superintendencia de Obras Publicas com Ernesto Lopes da Silva, para o serviço de passagem em balsa do rio Paranapanema, na estrada de Bom Successo a Espirito Santo da Boa Vista.

—

Foi á Inspectoria de Estradas de Ferro e Navegação, para informar com urgencia, o officio da Companhia Estrada de Ferro Mogyana, propondo adoptar provisoriamente, na linha de trancos e ramaes, uma tarifa movel com o preço minimo a partir de 69 por 10 kilos.

—

Procederam hontem, na Repartição de Estatistica, os exames da 2.ª turma de candidatos á vaga de amanuense existente naquella repartição, tendo deixado de comparecer 2 dos concorrentes.

Foi feita prova escripta de arithmetica.

Segunda feira realisar-se-á a prova escripta de geometria elementar.

—

Entre marido e mulher.
—Que fiz esses jovens, Ernesto?
—Nenhum!
—Não o achas demasiado comigo?
—Prefiro as Gephyroteas...

Tribunal de Justiça

CAMARA CIVIL

Sessão ordinaria de hontem

Presidente, dr. Ignacio Arruda.
Secretario interino, o official-Marinho José Ribeiro.

Passagens de autos

O sr. X. de Toledo passou ao sr. C. Saraiva a civel 2567 de Piracicaba, ao sr. Delgado, a civel 2560 de Araras e ao sr. A. Paulino, a civel 1822 da capital.

O sr. C. Saraiva ao sr. P. Lima, a civel 2529 de Dois Corregos.

O sr. M. Cesar ao sr. Delgado, a civel 2267 de Batataes; ao sr. C. Saraiva, as civeis 2712 e 2634 da capital e ao sr. X. de Toledo, a civel 2433 de Bragança.

O sr. Delgado ao sr. A. Paulino, as civeis 2696 da capital, 2588 de São Paulo dos Agudos, 2381 de Campinas, 2317 de Avaré e 2855 da Faxina.

O sr. A. Paulino ao sr. A. França, as civeis 1765, 2223, 2599 e 2709 da capital, 2202 de Jundiahy e ao sr. M. Cesar, a civel 2732 da capital.

O sr. A. França ao sr. X. de Toledo, a civel 627 de Caçapava.

—

Foi designado o primeiro dia desimpedido para julgamento do seguinte embargo:

N. 2190, Santa Rita do Passa Quatro. Embargantes, Americo Chaves e sua mulher; embargado, Silvano de Aulaio Mello. Relator, o sr. P. Lima.

JULGAMENTOS

Appellação civel

N. 2851. Santa Rita do Paraizo. Appellante, o collector de rendas estaduaes; appellado, o espolio de d. Cassia Leopoldina de Oliveira. Relator, o sr. M. Cesar. Deram provimento.

Embargos

N. 1559. Santo Antonio da Cachoeira. Embargante, Manoel Fernandes Cardoso; embargados, Samuel Augusto da Cunha Freire. Relator, o sr. C. Saraiva. Receberam os embargos, contra os votos dos srs. França e Paulino.

N. 1563. Capital. Embargantes, a viuva e herdeiros de Domingos Ginbrigia; embargado, dr. Luiz Rodrigues Pereira. Relator, o sr. C. Saraiva. Rejeitaram muitos os embargos.

N. 2231. Santos. Embargante, a massa fallida de F. Silva & C.; embargado, dr. Manoel de Freitas Paranhos. Relator, o sr. M. Cesar. Receberam os embargos, com o voto do presidente, e contra os votos dos srs. M. Cesar, Paulino e Delgado. Designado o sr. Toledo para lavrar o accordam.

—

Acha-se na Secretaria do Interior, á disposição do interessado, a carta de naturalisação do italiano Alfredo Farina.

Felicitações

Fazem annos hoje:

A menina Irene, galante filha do sr. Hyppolito da Silva.

A exma. sr.ª d. Olympia de Azevedo Marques, viuva do sr. José Maria de Azevedo Marques.

A exma. d. Rita de Cassia Martins, irmã do sr. José Rosalio Martins.

A senhorita Lucia Sydow, filha do sr. major Adolpho Sydow.

A menina Sylvia, filha do sr. Dilario Moura.

O sr. Paulo de Moraes Barros, advogado residente em Piracicaba.

O dr. Felippe Vianna, clinico nesta capital.

O galante filhinho do sr. Alfredo de Oliveira Rosa.

—Recebe hoje, na Cathedral, as aguas lustraes o galante Antonio, filho do estimado commerciante sr. Pedro Balthazar Trench.

Acompanhou-o á pia baptismal a exma. esposa do sr. Luiz Malheiro, d. Cecilia de Mello Malheiro, e o sr. Alberto de Mello, nosso distincto correligionario e amigo.

Fallecimentos

Falleceram:

Em Capão Bonito do Paranapanema, um filhinho do sr. Domingos Antonelli.

Em Juiz de Fóra, o sr. Candido Pereira Barreto, escripturario da E. F. Central, naquella cidade.

Em Curytyba, o tenente-coronel reformado Manoel Eupbrasio de Assumpção, velho servidor da Patria.

Em Aracajú, o dr. Ventura Leite, magistrado aposentado. Fôra juiz criminal no Rio e chefe de policia de Pernambuco, durante a monarchia.

No Rio, o sr. Joaquim Firmino de Oliveira, funccionario da E. F. Central. Era cunhado do sr. intendente Rodrigues Alves e o innocente Mario, filho do sr. Antonio Galdino de Carvalho.

Em Nictheroy, o innocente Jorge, filho do sr. Rogerio Fernandes.

—

Resumo dos premios da loteria da capital federal, extrahida hontem

PREMIOS DE 5:000$ A 5:000$

10.23, 1136, 6079, 6511, 11715, 5075, 14129 e 17915.

1014, 6209, 7625, 10692, 11589, 14041, 21[illegible] e 2[illegible]—5005.

2249, 2[illegible], 5[illegible], 6[illegible], 9[illegible], 10[illegible], 1[illegible], 1[illegible], 11[illegible], 11[illegible], 14[illegible], 14[illegible], 2[illegible], 2[illegible], 21[illegible]—[illegible].

773, 2[illegible], 4012, 6011, 7[illegible], 7[illegible], 9[illegible], 9[illegible], 10[illegible], 1[illegible], 1[illegible], 11[illegible], 1[illegible], 1[illegible], 19[illegible], 21[illegible], 21[illegible] e 2[illegible]—[illegible].

APPROXIMAÇÕES

1072 a 1074—[illegible]
1135 a 1137 —[illegible]
[illegible] a [illegible] —[illegible]

DEZENAS

1961 a 1970—2$68
4111 a 4110 —[illegible]
6311 a 6320 —[illegible]

Todos os numeros terminados em 9 [illegible].

Foi [illegible] vendido pelo agente [illegible] José Antunes de Abreu.

INFORMAÇÕES

[illegible]

PARTE COMMERCIAL

S. Paulo, 16 de junho de 1901.

BOLSA DE S. PAULO

ULTIMAS COTAÇÕES

FUNDOS PUBLICOS	Vended.	Comp.
Apolices do Estado	1:000$	[illegible]
[illegible]		[illegible]
Letras da Camara Municipal	—	—
[illegible]	192	[illegible]
[illegible]	—	[illegible]
[illegible]	—	[illegible]
Letras da Camara de Santos	[illegible]	[illegible]
Letras da C. Municipal de S. Carlos	[illegible]	[illegible]

ACÇÕES DE BANCOS

	Vended.	Comp.
Commercio e Industria	[illegible]	[illegible]
[illegible]		[illegible]
[illegible]		
Credito Real [illegible]	[illegible]	[illegible]
[illegible]	—	—
[illegible]	—	—
[illegible]	—	—
[illegible]	—	—
[illegible]		
[illegible]	[illegible]	[illegible]
S. Paulo [illegible]		—
[illegible]		
[illegible]	[illegible]	
[illegible]	[illegible]	[illegible]
[illegible]	[illegible]	[illegible]
União de São Paulo	[illegible]	—
[illegible]	—	—
[illegible]	—	[illegible]
[illegible]		[illegible]

ACÇÕES DE COMPANHIAS

	Vended.	Comp.
[illegible]	[illegible]	
[illegible]	—	[illegible]
[illegible]	—	
[illegible]	—	
[illegible]	—	
[illegible]	—	[illegible]
[illegible]	—	
[illegible]	[illegible]	—
[illegible]	—	—
[illegible]	—	—
[illegible]	—	[illegible]
[illegible]	[illegible]	[illegible]
[illegible]	—	[illegible]
[illegible]	—	—
Mogyana [illegible]	2:6[illegible]	[illegible]
[illegible]	[illegible]	[illegible]
[illegible]	—	—
[illegible]	[illegible]	[illegible]
[illegible]	472	[illegible]
[illegible]	—	—
[illegible]	[illegible]	[illegible]
[illegible]	[illegible]	[illegible]
[illegible]	[illegible]	[illegible]
[illegible]	[illegible]	[illegible]
[illegible]	[illegible]	[illegible]
[illegible]	[illegible]	[illegible]

LETRAS HYPOTHECARIAS

	Vended.	Comp.
[illegible]	[illegible]	[illegible]
[illegible]	[illegible]	[illegible]
[illegible]	—	—
[illegible]	[illegible]	—

DEBENTURES

	Vended.	Comp.
Comp. Viação Paulista	1	[illegible]

VENDAS REALISADAS HONTEM

[illegible]

CAFÉ EM SANTOS

[illegible]

TELEGRAMMAS

[illegible]

MISSAS

D. Ignacia Innocencia de Abreu e Castro

João Rodrigues de Abreu Siqueira, Anibal de Abreu Siqueira (ausente), Belmiro Felix de Abreu e Castro, Carlos Abreu de Abreu e Castro (ausente), Ignacio Castro de Andrade Vasconcellos, Heitor de Abreu e Castro, Elisabeta de Abreu e Castro, Francisca de Siqueira e suas respectivas familias, profundamente, agradecem a todos que os acompanharam no doloroso transe da enfermidade e fallecimento do seu extremoso pae, sogro e avô

Ignacia Innocencia de Abreu e Castro

e aos que acompanharam os seus restos mortaes até o ultimo jazigo e aproveitam o ensejo para participar que mandam celebrar missa por sua alma 7.º dia em suffragio de sua alma [illegible] segunda feira, 17 do corrente, ás 8 horas da manhã, na egreja de Santa Ephigenia, para cujo acto convidam todos os parentes, pessoas da amizade e conhecidos, antecipando desde já os seus sinceros agradecimentos.

Guilhermina Ma. de Souza Mendonça

Antonio Pablo da Granja Mendonça manda dizer uma missa do 30.º dia por alma de sua presada esposa, ás 8 1/2 horas, na egreja de S. Benedicto, 2.ª feira, 17 do corrente, convidando os parentes e pessoas de amizade para esse acto religioso. 2—2

Carlos Felippe Pereira

Idalina Pereira e seus filhos Julia Abel Pereira e José Caetano Pereira agradecem, penhoradissimos, a todas as pessoas que carinhosamente acompanharam os despojos do seu idolatrado marido e pae até á sua ultima morada, e convidam a todas as pessoas de sua amizade a assistirem á missa do setimo dia, que terá logar na segunda-feira proxima, 17 do corrente, ás 9 horas da manhã, na egreja da Sé, e desde já antecipam seus reconhecimentos por mais esse acto de piedade christã. 2—2

Missa de setimo dia

Mariano Pacheco Fernandes e familia convidam as pessoas de sua amizade a [assistir] a uma missa que mandam celebrar por alma de seu pae José Pacheco de Menezes, fallecido na ilha de São Miguel (Açôres), na segunda-feira, 17 do corrente, na egreja de Santa Ephigenia, ás 9 horas da manhã.

DECLARAÇÕES COMMERCIAES

A' praça

Participamos aos nossos amigos e freguezes que deixou de ser empregado nosso o sr. Luiz de Queiroz Mattos.

3—1 Carlos Schneider & C.

SECÇÃO LIVRE

Sabio ou charlatão?

O dr. L. P. Barretto escreveu que a circumvolução de Broca é o orgam da palavra.

E' orgam ou sêde?

Sêde será a mesma cousa que orgam?

Em que ficamos?

Um discipulo do dr. Amancio de Carvalho

3—2

A ULTIMA NOVIDADE EM INSTRUMENTOS MUSICAES E' A

Mandolina

O mais perfeito entre todos os instrumentos musicaes automaticos

Toca todas as classes de Walsas, Polkas, Quadrilhas, Hymnos, Batuques, Operas, e em geral, desde a mais simples até a mais difficil composição musical. As suas principaes vantagens sobre outro instrumento musical, e que constituem seu merito exclusivo, são:

1.º SUA SIMPLICIDADE—Até uma criança póde manejal-a, sem ser necessario ter nenhum conhecimento de musica.

2.º SUA DURAÇÃO—Sustenta e conserva as vozes por muitos annos.

3.º SUAS VOZES—São suaves e melodiosas, e em comparação são tão suaves como as do melhor orgam de salão.

4.º Toca qualquer peça de musica, seja qual fôr seu comprimento. A Mandolina é o unico instrumento que póde tocar uma quadrilha completa.

5.º Com a Mandolina póde-se repetir uma peça quantas vezes se desejar. A Mandolina exteriormente, é de solida madeira preta, ornada com lavores dourados.

Com um destes instrumentos em casa, póde obter-se de prompto, em qualquer occasião, musica para dança, ao mesmo tempo que se podem ouvir trechos completos de operas, cheios de sentimentalismo, notando-se que não são tocados com aquella falta de satisfação completa com que são tocados nos outros instrumentos mechanicos.

Vende-se no BOTICÃO UNIVERSAL

Unica casa especial de artigos dentarios

JANUARIO LOUREIRO

Rua de S. Bento, 18—S. PAULO—Caixa do Correio, n. 71

MATRICARIA

(REGISTRADA)

de F. Dutra

Excellente remedio homoeopathico para a dentição das crianças e cuja efficacia é attestada por mais de 50 CLINICOS de S. Paulo. Este medicamento faz desapparecer os soffrimentos das crianças, tornando-as tranquillas; evita as desordens do estomago, corrige as diarrhéas, cura a febre, as colicas, a insomnia e todas as perturbações da dentição.

Caixa dupla de 50 papeis . . . . 5$000
3 caixas duplas de 50 papeis . . . 10$000

No deposito geral, á rua do Rosario, 8—Pharmacia Homoeopathica Dutra. 10—2

Club Cooperativo

Foram sorteados hoje, sabbado, os seguintes:

Club modelo A—premiado o n. 57, do sr. dr. F. S. Lima.

Club modelo B—premiado o n. 70, do sr. J. A. Gomes Leal.

Club modelo C—premiado o n. 55, do sr. Eurico L. Soares.

Club modelo D—premiado o n. 41, do sr. Fortunato de Araujo.

Socios premiados:—150, 13, 3, 25, 94, 95, 132, 113, 104, 102, 79, 7, 92, 84, 142, 19, 21, 28, 62, 23, 88 e 12.

Estamos já acceitando assignaturas para o CLUB MODELO E, para o qual temos a estampa de carteira superior a esmerilhar, sobre medida, o que póde haver de mais bem feito, a 38$000.

Esplendidas relogios para homens e senhoras, cordões para bolsas e relogios, a 48$; correntes, a 48$; anneis com brilhantes, a 48, 68, 88 e 100$; tudo ouro de lei de 18 quilates, sendo estas prestações mensaes e com uma unica se poderá ganhar um desses valiosos objectos.

S. Paulo, 15 de junho de 1901.

O agente geral
FRANCISCO DE MELLO

Rua Direita, 12 B

—

Completa hoje mais uma primavera a sra.

D. Benedicta dos Reis Barata

Cumprimenta-a o

M. S.

Um medico distincto

Attestado do dr. Benjamin Targiny Maia, capitão-tenente da 1.ª classe do corpo de saúde da armada, medico da Sociedade Portugueza etc., etc.

Attesto que experimentou em si mesmo e em sua clinica civil e militar as pilulas anti-dyspepticas do dr. Heinzelmann, com muita vantagem sobre todos os outros preparados, contra a prisão de ventre, dôres de cabeça, enxaquecas, tonturas, melancholia, diarrhéa, insomnia, palpitação do coração e contra as mil molestias nervosas que acompanham sempre em variadas fórmas as molestias chronicas do abdomen.

O referido é verdade, o que affirmo *in fide gradus*.

Pará.

(Firma reconhecida)

Cidade da Barra do Rio Grande

Cidade da Bahia, 15 de agosto—[illegible], abaixo assignado, doutor em Medicina pela Faculdade de Medicina e Pharmacia da Bahia, Estados-Unidos do Brazil, attesto que tenho empregado o preparado pilulas de Heinzelmann na minha clinica civil e hospitalar, com os melhores resultados na tuberculose, escrofula, rachitismo, nas molestias debilitantes, nas molestias de garganta e pulmões, e nas convalescenças.—Dr. José Pereira Maciel.

A Escrofula de Heinzelmann é uma preparação [illegible] do chlorhydrato. Fundada em principios scientificos, cujo uso é assaz recommendavel em muitas enfermidades. Não embaraça as funcções digestivas e não perturba nem estimula a [illegible] que é um poderoso regenerador [illegible].

2 e 3

3 mezes
a Mamãe é
que agradeço
devemos a Matricaria do F. Dutra.
Todas as mães de familia que tomam a Matricaria nas suas filhas durante o periodo, podem ficar tranquillas que a dentição se fará sem o menor incommodo. Compra-se sempre no deposito geral, á rua do Rosario, n. 8 A, PHARMACIA DUTRA.

10—2

ACIDO BORICO PURO

Kilo.......... 2$000

na Drogaria Madureira. 5—1

3-A—RUA DO PALACIO—3-A

O melhor reconstituinte

Para o estomago no periodo da convalescença de molestias graves e nas enfraquecimentos dos pulmões é sem duvida o Elixir *reconstituinte de quina, carne, lacto-phosphato de cal e pepsina* [illegible], do pharmaceutico Granado, á rua Primeiro de Março.

Vende-se nas principaes drogarias de S. Paulo. (16)

Gremio do Commercio de São Paulo

De ordem do sr. presidente, e de accordo com a resolução tomada em sessão administrativa de 6 de maio p. passado, communico aos srs. socios contribuintes que, a datar de 1.º de julho p. futuro, A MENSALIDADE SERÁ DE 2$000 réis, em obediencia á deliberação da Assembléa Geral de 18 de fevereiro do anno passado.

Outrosim, communico a todos os interessados que me acho DIARIAMENTE á disposição dos mesmos, das 8 ás 10 horas da noite, na séde social, á rua Direita, 37.

S. Paulo, 11 de junho de 1901.

O 1.º thesoureiro,
AUGUSTO MENDES

16—3

Agua Ingleza de Granado

Muito se recommenda á consideração da illustrada corporação medica e dos enfermos que se medicam pelos noticiarios dos jornaes, não só pela sua escrupulosa preparação, como pelas riquissimas propriedades tonica, estimulante e aperitiva, sendo por isso geralmente preferida por distinctos medicos clinicos no tratamento da *anemia, leucemia, chlorose, infecção malarica, typhica, puerperal, purulenta*, e em todos os estados *morbidos, dyscrasicos* e *dyspepticos*.

Encontram-se nas principaes drogarias de S. Paulo. (16)

Carbonato de ammonea

KILO.......... 2$000

na Drogaria Madureira. 5—1

3-A—RUA DO PALACIO—3-A

Café Brandão

Participamos aos nossos freguezes e ao publico em geral que hoje, ao meio-dia, inauguramos um café em pó especial, mandado vir da estação de Americo Brasiliense, para ser servido em nosso estabelecimento, e que é torrado e moido por um novo systema, em machinas especiaes mandadas vir pelo mesmo fazendeiro, sendo que as mesmas torrações são ao seu cuidado e com capricho. Para isso chamamos a attenção dos freguezes e do publico em geral, que melhor poderão avaliar do que ninguem.

3—3 *Os proprietarios*.

Doenças do estomago

Dr. Eduardo de Magalhães, da Academia de Medicina, especialista nas molestias do estomago e nervosas, dá consultas á rua Quinze de Novembro, n. 19, (12 ás 3 horas)—*Molestias das crianças e clinica medica*.—Chamados á rua dos Guayanazes, 35. Tratamento da dyspepsia, neurasthenia, doenças gastro-intestinaes, do figado e pulmões—por seu processo especial.—Applicações de electricidade. 30—26

Abalado agricultor

O honrado sr. Alfredo Bardt, abastado agricultor em S. Leopoldo, diz o seguinte:

«No verão de 87, fui atacado gravemente dos intestinos, diarrhéa complicada com enfartamento do figado, colicas, fortes dôres de cabeça e mortal fastio.

Desenganado pelo medico da casa e por mais alguns em conferencia, em Porto Alegre, fui, por especial favor, tratado pelo illustre medico dr. Heinzelmann.

S. s. preparavou para meu tratamento pilulas anti-dyspepticas, remedio de sua invenção. e, em 66 da verdade, attesto que foi o unico remedio que tomei e que em menos de 15 dias estava curado.

Depois da minha cura, como é natural, tenho feito muitas pessoas tomar estas pilulas, e os resultados são sempre os melhores possiveis e algumas vezes até milagrosos, pois curaram em pouco tempo molestias reputadas chronicas.

Póde publicar este attestado.

Amigo grato—Alfredo Bardt.—(Firma reconhecida).—Porto Alegre, 27 de fevereiro de 1892.

Morphéa

Está hoje reconhecido que a terrivel molestia morphéa, cura-se usando por algum tempo o Elixir M. Morato, o melhor depurativo que se vende na

CASA BARUEL & C.

S. PAULO 30—11.

Carbonato de magnesia

KILO.......... 2$000

na Drogaria Madureira. 5—1

3-A—RUA DO PALACIO—3-A

As mulheres

A sra. Maria Amalia, soffrendo muito de dôres uterinas, sem achar allivio com diversos tratamentos, curou-se radicalmente com as pilulas de Tayuyá M. Morato.

—Gertrudes da Conceição, de Campinas, tinha accessos de loucura, pela falta de menstruação (suspensão), e gosa hoje perfeita saúde, por usar algum tempo as pilulas de Tayuyá M. Morato, propagadas por D. Carlos.

—Lydia Martins de Oliveira, de Tieté, soffria de desarranjos no ventre, sentindo uma dureza como uma bola, que mudava de logar, e tomando das pilulas de Tayuyá M. Morato, sarou e voltou o appetite, tendo hoje muita saúde.

—Adelaide Moreira, de S. P[aulo] usou das pilulas de Tayuyá M. [Morato] e curou-se de desarranjos [illegible] com dôres nos quadris, [illegible] ancias de vomitos, que a [illegible] montada.

(Firmas reconhecidas)

Vendem-se em S. Paulo:

BARUEL & COMP. 30—27.

Aos enfermos do peito

O tratamento da *bronchite aguda* **ou** *chronica* **e outras** *affecções catarrhaes*, **quando bem conduzidas e observada a acção therapeutica da medicação empregada,** o resultado da cura é evidente; **portanto, é mister todo o escrupulo na applicação do remedio; nas condições expostas, o medicamento** que parece **impor-se com toda a confiança dos enfermos ou de quem os tenha a seu cargo, como são accordes muitos distinctos medicos clinicos,** é, sem duvida, alguma o *xarope nafico-catarrhal de Carlos Benedictus*, do pharmaceutico Granado, pela **sua reconhecida propriedade** *balsamica e expectorante*, poupando-se deste modo não **só dinheiro, como precioso tempo com experiencias sem resultados.**

Encontra-se nas principaes drogarias de S. Paulo. (16)

Propriedades Especiaes.

A Emulsão de Scott, como engenhosa combinação do oleo purissimo de figado de bacalhao com hypophosphitos de cal e soda, levanta a resistencia organica, contribue ao augmento das forças physicas, vigorisando nervos e musculos, regulariza a digestão e estimula o apetite. Combate demais os venenos que viciam o sangue ou promove sua prompta eliminação, e gosa de *propriedades especiaes* e certas contra as multiplices affecções do apparelho respiratorio. Sabor agradavel e um aproveitamento facil e completo realçam seus meritos therapeuticos. Sua

absoluta efficacia

contra a anemia, tisica, rachitis, enfermidades nervosas, do peito e pulmões, alterações do sangue, dentições difficeis e crescimento rapido, tem-lhe conquistado fama universal.

A humanidade não deixou de encontrar em tão beneficos attributos o segredo da vida.

Todas as zonas e latitudes contam agora por milhares as existencias que *mercê a ella hão* sido heroicamente arrebatadas dos braços da morte.

Recusem-se as chamadas "não boas" ou "mais baratas" que a de Scott.

A' venda em todas partes.

SCOTT & BOWNE, Chimicos, Nova York

Um salutar aviso

As manifestações syphiliticas são mais frequentes na estação calmosa; excitadas pelo calor, apparecem as *ulceras labiaes*, as *da mucosa*, *da bocca*, os *tumores*, as *erupções* pustulosas etc. que são tratadas com o *Licor Tibonio* do pharmaceutico Granado, efficaz e seguro depurativo do sangue, tomando-se tres calices durante o dia.

Encontra-se nas principaes drogarias de S. Paulo. (16)

Dr. Ferreira Quintella

MEDICO

operador e parteiro pela Universidade de Paris, laureado com a medalha dos hospitaes daquella capital, nos quaes foi admittido por concurso a clinicar durante oito annos seguidos. Ex-substituto da clinica externa no *Hôpital de Saint-Antoine*. Consultorio (provisoriamente): rua 15 de Novembro, 7.—Residencia, rua Bento Freitas, 7. Telephone, 702. (16)

88 a duzia de medicamentos homoeopathicos, sortidos, á escolha do comprador, em vidros de crystal branco ou ambar. **Pharmacia Homoeopathica—F. DUTRA, rua do Rosario, 3-A.** 10—2

Tratamento seguro

Observam-se tantas pessoas anemicas, lymphaticas, escrophulosas e rachiticas, cujos symptomas são: a fraqueza pulmonar, a deformação ossea, o tumor, a pallidez, o engorgitamento das glandulas, a adenite etc. O *Vinho iodo-tannico phosphatado e glycerinado*, do pharmaceutico Granado, approvado pela Repartição Sanitaria, é de grande valor na therapeutica, tomando-se um calice ás principaes refeições.

Encontra-se na pharmacia e drogaria Granado, á rua Primeiro de Março, e nas principaes drogarias de S. Paulo. (16)

Gremio Dramatico Musical Luso Brazileiro

De ordem da directoria, são convidados os srs. associados deste gremio a comparecerem domingo, 16 do corrente, ao meio-dia, para proceder-se á eleição da nova directoria.

S. Paulo, 13 de junho de 1901.

Mario Estrella da Gama Machado 1º secretario

3—3

ANNUNCIOS

FIGADO Os engorgitamentos do figado e do baço encontram no Depurativo Manacá o a do Werneck um remedio soberano e de effeito certo. Vende-se em todas as pharmacias e drogarias. (1)

Plantas

Acaba de chegar de Buenos Ayres a *Chacara do Japão* um grande sortimento de plantas de fructo das melhores especies, que se vendem a preços muito reduzidos, attendendo á grande quantidade recebida.

Encommendas, no deposito

LOJA DO JAPÃO
Garcia, Nogueira & C.

NOTA.—Previnem que a actual é a melhor epoca da sua plantação. 5—1

PASTILHAS LAXATIVAS de WERNECK

E' o mais precioso medicamento contra a constipação habitual do ventre.

Vendem-se em todas as pharmacias e drogarias.

DEPOSITO

73—Rua dos Ourives—73
RIO DE JANEIRO (1)

Chacara Paulista
[VILLA MARIANA]

Completo sortimento de plantas para pomares, parques e jardins, tudo por preços nunca vistos. Vir para crêr!

Todas as nossas plantas são garantidas.

Entrada pela rua França Pinta; letreiro no muro.

Informações e mais esclarecimentos, no largo da Memoria, 5, (Piques).

Os proprietarios
Lima & Mendes
6—1

Manacaroba do Werneck é o melhor remedio contra o rheumatismo articular, muscular e cerebral, contra a gotta e os depositos gottosos. Vende-se em todas as pharmacias e drogarias. (1)

ESTABELECIDA EM 1782
SEGURO CONTRA FOGO
Agencia Geral
P. C. P. LUPTON
RUA DE S. BENTO N. 51
SÃO PAULO
PHOENIX ASSURANCE COMPANY DE LONDON
Fundos Pagos £ 22.000.000

Rebuçados Peitoraes REIS RAMOS

São os melhores doces até hoje conhecidos. Empregam-se com grande successo na debellação das tosses, afecções da garganta e orgãos digestivos.

Sendo uma confeição hygienica, devem ser preferidos a todos os doces, porque, além da sua propriedade maravilhosa, são de um gosto agradabilissimo, o não deteriorando os dentes.

Acham-se á venda em todos os estabelecimentos do Brazil.

Exigir a chancella Reis Ramos

Depositos:
Confeitaria Industrial
Largo Paysandú
CASA AFRICANA
Largo do Braz—S. PAULO
nº 31—13

ULCERAS syphiliticas e ulceras chronicas, os darthros, eczemas, empigens e feridas, curam-se promptamente com o uso do Depurativo Manacá-roba de Werneck. Vende-se em todas as pharmacias e drogarias. (1)

Polytheama-Concerto

Empreza
Paschoal Segreto
Direcção de
J. CATEYSSON
MAESTRO, SR. ATTILIO CAPITANI

HOJE HOJE

Domingo, 16 de junho
Grande matinée de moda familiar
A' 1 E MEIA DA TARDE

Programma especialmente organisado para as creanças, familias, em que pela primeira e unica vez tomará parte a acclamada e querida cantora tyroleza

ANNA KRALICK

que a Empreza mandou voltar de Santos para satisfazer muitos pedidos do illustres frequentadores do *Polytheama*.

Pela primeira vez, accedendo aos pedidos da Empreza, abrilhantará este matinée a conhecida e muito apreciada cantora italiana

Victorina Cesana

O Trio Mariani

apresentará como novidade uma pantomima comica, com danças a caracter e typos italianos.

Os LUSTYS

executarão novos e interessantes trabalhos, sendo o resto do programma preenchido pela excellente troupe, composta de 18 artistas.

Nos intervallos serão botados de costume, distribuidos confeitos ás creanças.—Preços reduzidos.

Grandioso espectaculo

ás 8 1/4 da noite, com um especial e variado programma, executado por todos os artistas e attracções da Companhia.

AMANHÃ

Segunda-feira, 17, grande lucta entre os celebres Lustys.

Terça-feira, estréa de Rosita Tenero.

Quarta-feira, reapparição dos Reis-Hamo.

Brevemente, estréa dos Andreis, em suas originaes danças fin de siècle.

Todos ao Polytheama!

SORTE GRANDE

VENDIDA NA AGENCIA DAS

LOTERIAS DA CAPITAL FEDERAL

RUA DIREITA, 39

6629...... **12:000$000**

Bem como toda a dezena do numero 6621 a 6630

10 premios na importancia de 12:500$000

O premio acima foi vendido aos amigos e freguezes, srs. Teixeira & Lopes, com casa á rua 15 de Novembro, n. 17.

SABBADO PROXIMO
Grande e extraordinaria
LOTERIA DA CAPITAL FEDERAL
—LOTERIA DE S. JOÃO—
PREMIO MAIOR

500:000$000

Extracção infallivel, Sabbado, 22 de junho de 1901

IMPORTANTE E VANTAJOSO PLANO

O abaixo assignado, agente geral das loterias da capital federal, recommenda ao publico e á sua numerosa freguezia a presente loteria, a qual, **além do premio de 500 contos, tem muitos outros de importancia, distribuindo o total de 13.612 premios, sendo a sua importancia de 1.020:000$000.**

Como está no dominio do publico, esta acreditada agencia já vendeu 3 vezes, em bilhetes inteiros, o importante premio de 500 contos inteiros.

A preferencia para a compra de bilhetes desta grande loteria deve ser dada, por todos os motivos, a esta antiga e acreditada

AGENCIA GERAL

UNICA casa que tem vendido grandes premios, UNICA

Rua Direita, 39

Casa filial—Rua do Thesouro, 5

Os pedidos do interior devem ser dirigidos ao agente geral e actual representante da Companhia de Loterias Nacionaes do Brazil

JULIO ANTUNES DE ABREU

Caixa do correio, 77 *S. PAULO*

500:000$
AO GATO PRETO

Agencia de

LOTERIAS DA CAPITAL FEDERAL E S. PAULO

Chamo a attenção do publico para este importante premio, que será extrahido em 22 do corrente

SABBADO

O publico que tem sido testemunha ocular das sortes grandes que tenho vendido, espero honral-os com mais este premio de

500:000$
AO GATO PRETO

Largo do Thesouro, 9
José Julio Rodrigues

11—5

O Vigor.

Aquelles que por excesso de trabalho physico ou intellectual perderam a resistencia organica, que se traduz pela saude e pelo vigor; aquelles que, por esse motivo, são victimas da decadencia nervosa, que se manifesta por symptomas mil entre os quaes figuram: a neurasthenia, a dyspepsia, impotencia viril, falta de memoria, espermatorrhéa, nervosidade, melancolia, etc., encontrarão o mais seguro e efficaz remedio no

Vinho Caramurú

DO

Dr. ASSIS

do qual são unicos depositarios e propagandistas nesta capital os Srs.

Lebre Irmão & Mello

S. PAULO

As propriedades tonicas deste vinho se attestam pelo seu vastissimo consumo e lisongeiro acolhimento por parte de todo o corpo medico da União Brazileira, Republica Oriental, Republica Argentina e Portugal.

Infallivel e inoffensivo.

Marmore

Vende-se uma, de grande formato, retificação, em perfeito estado, por preço muito razoavel. Cartas a M. R., no escriptorio desta folha. (1)

Conferencias religiosas

DO

PADRE DR. JULIO MARIA

[illegible]

Um folheto, contendo as 3 conferencias . . . . 2$

[illegible]

A' venda neste escriptorio

ASTHMA-OPPRESSÃO

[illegible]

SERRARIA

[illegible]

Unica occasião

[illegible]

MOLESTIAS
da Bocca e da Garganta
PASTILHAS do PALADINO
DE CHLORATO DE POTASSA

[illegible]

Casa na rua da Gloria

[illegible]

MOVEIS

[illegible]

FOGOS

[illegible]

Papel de embrulho

Neste escriptorio, a 7$ a arroba.

Grande Hotel Nacional

45, RUA DO LAVRADIO, 45

RIO DE JANEIRO

[illegible]

Diarias a 7$, 8$ e 10$000.

Pedidos e informações aos proprietarios

CORREIA & C.

Grande Hotel Nacional

45—Rua Lavradio—45

RIO DE JANEIRO

[illegible]

Kola-Werneck

(phosphatada e granulada)

E' O MAIS SEGURO [illegible]

[illegible]

S. Paulo Gaz Company, Ltd.

[illegible]

R. Gray

[illegible]

VERMO LEONE

[illegible]

Loteria de S. Paulo

PREMIO MAIOR

10:000$000

[illegible]

POR 3$000

[illegible]—Segunda-feira, 17 do corrente

[illegible]

Os pedidos do interior devem ser dirigidos á Thesouraria, a Joaquim Pinheiro e Prado, ou a

DOLIVAES NUNES & C.

Rua Direita, 10

São Paulo

Acceitam-se agentes no interior do Estado e offerece-se vantajosa commissão.

AVISO—Em 11 de julho corre a seguinte loteria de S. Paulo, sendo o premio maior de 40 contos por 6$000.

LOTERIAS DOS ESTADOS

Extracções diarias

A's segundas-feiras—10:000$ por 750, bilhetes inteiros
A's terças-feiras — 12:000$ por 750, em 5 quintos a $150
A's quartas-feiras— 8:000$ por 750, em 5 quintos a $150
A's quintas-feiras— 10:000$ por 750, em bilhetes inteiros
A's sextas-feiras — 15:000$ por 750, em 5 quintos a $150
Aos sabbados—— 8:000$ por 750, em 5 quintos a $150

Os melhores planos das loterias do Brasil

Com a diminuta quantia de 150 réis, póde-se obter um premio de 3:000$, 2:400$, 2:000$, ou 1:600$000.

A Loteria dos Estados recommenda-se ao publico pela seriedade que preside a todos os seus actos e pela maxima fiscalisação exercida nas suas extracções, que são effectuadas na Capital Federal sob a fiscalisação do governo da União, e na cidade de Nictheroy pelos exmos. srs. dr. Laudelino Freire, representante do governo do Estado de Sergipe, e Affonso C. A. Nunes, representante do governo municipal de Nictheroy.

A Loteria dos Estados recommenda-se pela especialidade de seus planos, á confecção dos quaes preside o maximo criterio e o intuito de estabelecer equidade na distribuição dos respectivos premios.

A Loteria dos Estados tem depositada no Thesouro Federal a quantia de 40:000$, e no Thesouro do Estado de Sergipe, a quantia de 30:000$, para garantia do pagamento dos seus premios, nos termos do decreto federal n. 3.638.

A Loteria dos Estados offerece reaes vantagens aos seus vendedores, e dá boa commissão aos cambistas do interior dos Estados, havendo sempre bilhetes com 30 dias de antecedencia.

Os agentes geraes attendem com brevidade a qualquer pedido que lhe seja feito do interior, desde que venha acompanhado da respectiva importancia e a do sello do consumo federal e estadual.

Os pedidos de bilhetes, ordens de extracções, listas geraes e quaesquer informações, devem ser dirigidos aos agentes geraes da Companhia Nacional Loterias dos Estados—*FREIRE & C.* (11)

67—Rua Visconde do Rio Branco—67
E. do Rio—NICTHEROY

Vinho e Xarope de Dusart

CONTENDO o LACTO-PHOSPHATO de CAL

APPROVADOS PELA JUNTA D'HYGIENE DO RIO-DE-JANEIRO

O ***Lacto-Phosphato de cal*** contido no **XAROPE** e no **VINHO** de **DUSART** é o mais poderoso dos medicamentos reconstituintes. Elle fortifica e endireita os ossos das creanças *Rachiticas*, torna vigorosos e activos os adolescentes molles e lymphaticos e os que monstrão-se fatigados pelo *crescimento* rapido.

As *mulheres gravidas* fazendo uso do **VINHO** ou do **XAROPE** de **DUSART** supportão bem o seu estado, sem fatiga, sem vomitos, e dão a luz a creanças fortes e vigorosas. O ***Lacto-Phosphato de cal*** torna rico o leite das *Amas* e preserva as creanças da Diarrhéa verde e das molestias proprias da epoca do crescimento. Pela sua influencia, a *Dentição* é facil e opera-se sem convulsões.

Deposito em Paris, 8, rue Vivienne, e nas principaes Pharmacias.

Xarope Phenicado de Vial

Destróe os microbios ou germens das molestias de pelle e constitúe um medicamento infallivel contra as Tosses, Catarrhos, Bronchites, Grippe, Rouquidão et Influenza.

Deposito : 8, rue Vivienne e nas principaes Pharmacias.

BANHOS MEDICINAES
DUCHAS
QUENTES E FRIAS
Ducha escosseza
Banho e Ducha
de Vapôr

ESTABELECIMENTO HYDROTHERAPICO

Massagem
Applicações
therapeuticas
de electricidade

Cura pela Agua
e pelo Vapôr

Rheumatismo · Gotta · Diabetes · Syphilis · Ulceras · Carie · Catharro das mucosas · Obesidade · Molestias de pelle · Enfraquecimento geral · Anemia · Chlorose · Neurasthenia · Hysteria · Affecções dolorosas, convulsivas e paralyticas do systema nervoso — DYSPEPSIA

Rua de S. João N. 40
DAS 8 DA MANHÃ AS 10 HORAS DA NOITE
SÃO PAULO

SANATORIO DE SÃO PAULO

LARGO DO PAYSANDÚ N. 6—Entrada pela Rua S. João, 40

Director Dr. Oliveira Botelho

Este Sanatorio que funcciona nos predios de uma aprazivel e saudavel chacara, dispõe de optimos aposentos hygienicos e confortaveis para o tratamento de doentes que poderão ser recebidos a qualquer hora do dia ou da noite.

CLINICA CIRURGICA

Praticam-se todas as operações de pequena e alta cirurgia. Especialidade em molestias das vias urinarias, syphiliticas, do utero e da pelle. — Estreitamento de urethra, tratamento sem dôr. — Hydrocele cura radical sem dôr. — Tumores do utero, do seio e dos ovarios. — Tumores, pedra e catharro de bexiga. — Ulceras e caries. — Cancro dos labios. — Cura radical das hernias. — Operações nos ossos e nas articulações.

Molestias mentaes e nervosas

Secção especial para alienados, isolada, completamente independente das outras secções e construida de modo a offerecer as necessarias condições de hygiene, conforto e segurança. — Para o tratamento de molestias mentaes e nervosas dispõe este Sanatorio do poderoso recurso de um bem montado

ESTABELECIMENTO HYDROTHERAPICO

Consultas das 8 ás 11 horas da manhã e de 1 ás 3 da tarde

40-Rua de S. João, -40 — S. PAULO

Especifico Aureo de Harvey

O grande remedio inglez

CURA INFALLIVEL

Cura rapida e radicalmente todos os casos de:

Debilidade nervosa, impotencia spermatorrhéa, perdas seminaes nocturnas ou diurnas, inchação dos testiculos, prostração nervosa, molestias dos rins e da bexiga, emissões voluntarias e fraqueza dos orgams genitaes.

Este especifico faz a cura positiva em todos os casos, quer de moços quer de velhos, dá força e vitalidade aos orgams genitaes, revigora todo o systema nervoso chama a circulação do sangue para as partes genitaes e é o unico remedio que restabelece a saúde e dá força ás pessoas **nervosas, debilitadas e impotentes.**

O desespero, o receio, a grande excitação, a insomnia e o grande desanimo geral desapparecem gradualmente depois do uso deste especifico, resultando o socego, a esperança e a força.

Este inestimavel especifico tem sido usado com grande exito por milhares de pessoas, e acha-se á venda nas melhores pharmacias e drogarias do mundo.

Direcção: HARVEY & C.
247 EAST, 32º STREET
NOVA-YORK—E. U. A.

EU ERA ASSIM

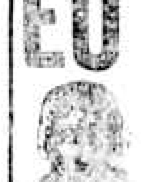

O sr. Manoel F. de Almeida, rua da Lapa, 80, não podia dormir, escarrava sangue e estava inteiramente descoroçoado, julgando-se sem cura.

Curou-se com dous vidros de Alcatrão e Jatahy, de Honorio do Prado.

O GRANDE REMEDIO!

O ESPECIFICO INFALLIVEL

Especifico anti-syphilitico de CLARK

Cura radical e definitivamente todas as fórmas de envenenamento do sangue.

A syphilis primaria, secundaria e terciaria é por elle completamente sanada e expellida do systema organico.

Cura para sempre a syphilis terciaria, doenças da GARGANTA, erupções antigas ou recentes, dôres nos ossos, glandulas enfartadas, inflammadas ou suppurantes, corrimento dos ouvidos, mãos rachadas, qualquer que seja a duração dessas molestias.

Este grande remedio cura radicalmente, mesmo quando qualquer outro tratamento tenha falhado.

Na sua composição não entra nenhum veneno MINERAL, mas exclusivamente substancias vegetaes innocentes. O seu uso não obriga o doente a dieta nenhuma, nem a qualquer alteração nos seus costumes e occupações.

Garantimos que este especifico é infallivel

Encontra-se em todas as drogarias e pharmacias principaes e em qualquer parte do mundo.

Dirijam-se á

Clark Specific

OS ESPECIFICOS DO NOVO MEDICO, de Souza Soares

Em pilulas saccharinas

Estes remedios, que constituem uma medicina sem rival para o povo, pela sua inoffensividade, grande efficacia e facilidade no seu uso ao alcance de todos, são os mais economicos possiveis, pois, com menos de 1$000 de medicamentos, póde-se curar muito bem uma molestia, cujo tratamento, por outro meio, custaria talvez CENTENAS DE MIL REIS!

Denominam-se Febrilina, Nervosina, Epidermina, Respirina, Estomachina, Intestinina, Urinarina, Uteririna, Doridina, Inflammina, Depuridina e Fertilicina.

Esta nomenclatura adoptada pelo auctor evita os enganos na applicação dos medicamentos e facilita muito o tratamento das molestias, pois que não se precisa ser medico para saber que:

Febrilina é o remedio para as febres em geral;
Nervosina, para as affecções nervosas, manias e insomnias;
Epidermina, para as molestias da epiderme ou pelle;
Respirina, para as molestias dos orgams respiratorios;
Estomachina, para as molestias do estomago e paladar;
Intestinina, para as molestias dos intestinos;
Urinarina, para as molestias das urinas e orgams urinarios;
Uteririna, para as molestias do utero e outros orgams da mulher;
Doridina, para as dôres;
Inflammina, para as inflammações e congestões;
Depuridina, para as impurezas do sangue: affecções escrophulosas e syphiliticas e suas consequencias;
Fertilicina, para a fraqueza e suas consequencias.

Além disso, estes Especificos do NOVO MEDICO, de Souza Soares, são medicamentos combinados de harmonia com as molestias originadas pelo clima do Brazil e costumes da sua população, tão differentes dos dos habitantes de outros paizes, e é por isso que se [illegible] mais efficazes na cura das enfermidades.

Preparados de fórma a conservarem-se por muitos annos em perfeito estado, estes Especificos estão sempre promptos a serem usados na occasião da doença, a qualquer hora do dia ou da noite.

Pedidos destes Especificos do Novo Medico ao seu auctor e manipulador, J. Alvares de Souza Soares, em Pelotas, Rio Grande do Sul, ou ás principaes pharmacias e drogarias do Brazil.

Depositarios em S. Paulo:

Lebre, Irmão & Mello e Baruel & C.

O *Novo Medico*, de Souza Soares, remette-se gratuitamente a quem o pedir ao auctor, J. Alvares de Souza Soares, em Pelotas, Rio Grande do Sul.

AVISOS MARITIMOS

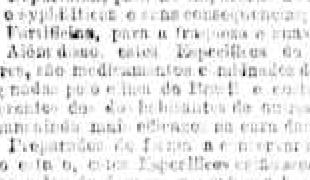

Société Générale de Transports Maritimes á Vapeur de Marseille

O VAPOR

LES ANDES

esperado do Rio da Prata em Santos, no dia 17 do corrente, sahirá, depois da indispensavel demora, para

Genova e Napoles

O PAQUETE

BETHYNIE

esperado do Rio da Prata em Santos, no dia 5 de julho, sahirá, depois da indispensavel demora, para

Genova e Napoles

O PAQUETE

ITALIE

esperado da Europa em Santos, no dia 30 de junho, sahirá, depois da indispensavel demora, para

Montevidéo e Buenos-Aires

Para passagens e mais informações, com os agentes:
Em S. Paulo, Orey, Antunes & C., rua do Commercio, 15.
Em Santos, Orey, Antunes & C., rua 15 de Novembro, 65.
Rio de Janeiro, Orey, Antunes & C., rua General Camara, 10

The Royal Mail Steam Packet Company

MALA REAL INGLEZA

SAHIDAS PARA A EUROPA
MAGDALENA (de Santos), 25 de junho
NILE (de Santos), 9 de julho

O paquete inglez

MAGDALENA

Esperado do Rio da Prata, no dia 25 de junho, em Santos, sahirá, no mesmo dia, para

Rio, Bahia, Pernambuco, Lisbôa, Vigo Cherbourg e Southampton

Passagens directas para Hamburgo, Bremen, Antuerpia, Rotterdam e outras cidades continentaes (conforme será informado na agencia), são emittidas nos mesmos termos que as de Southampton.

Agencia da Mala Real Ingleza em S. Paulo:
Rua de S. Bento, 41 (sobrado) — Caixa do correio, 8

Liverpool, Brasil and River Plate Steamers

LINHA LAMPORT & HOLT

Serviço de passageiros para New-York

O PAQUETE

WORDSWORTH

Illuminado á luz electrica

sahirá no dia 17 do corrente, ás 8 horas da manhã, para

Bahia, Pernambuco e Nova-York

Recebe passageiros de 1ª e 3ª classe para os portos acima e para

Barbados

Este paquete proporciona aos passageiros todo o conforto necessario e tem a bordo medico e criada. Viagem mais rapida que via Inglaterra e sem os inconvenientes da baldeação.

Preço da passagem em 3ª classe, do Rio de Janeiro para Nova-York, $45.00 (dollars, moeda americana)

Para passagens e mais informações, trata-se, no Rio, com os agentes

NORTON MEGAW & C. Ld.
Rua Primeiro de Março, 58

E em Santos, com

F.S. Hampshire & C. Ld., Rua 15 de Novembro, 82

Hamburg Südamerikanische Dampfschifffahrts Gesellschaft

Serviço especial entre Santos e Hamburgo, com escalas pelo Rio de Janeiro, Bahia e Lisbôa

O PAQUETE ALLEMÃO

S. PAULO

Capt. E. KETELS

sahirá, no dia 19 do corrente, para o

Rio, Bahia, Lisbôa, Cherbourgo, Rotterdam e Hamburgo

Preço das passagens de 1ª classe para Lisbôa, 155$315.

Todos os paquetes da Companhia são de construcção moderna, illuminados á luz electrica, possuindo esplendidas accommodações para passageiros de 1ª e 3ª classe.

A Companhia vende passagens directamente para Paris, via Cherbourgo, sendo os preços, em 1ª classe, lbs. 25.15.0.

E. Johnston & Comp.
RUA DO COMMERCIO, 6—*São Paulo*

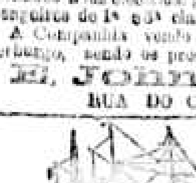

LA LIGURE BRASILIANA

Società Anonyma di Navigazione

O magnifico paquete

RE UMBERTO

esperado em Santos até o dia 22 do corrente, sahirá, depois da indispensavel demora, para

Rio de Janeiro
Genova e Napoles

acceitando passageiros para Marselha e Barcelona com transbordo em Genova.

Este paquete possue esplendidas accommodações para passageiros de 1.ª e 3.ª classe.

Preço das passagens de 1.ª classe para Genova e Napoles, frs. ouro 100.

Viagem rapida

Para passagens e mais informações, trata-se com os agentes, em S. Paulo

BRICCOLA & C.

rua Quinze de Novembro, n. 31, e em Santos, A. FIORITA & Comp., Rua Visconde do Rio Branco, n. 10.

NAVIGAZIONE GENERALE ITALIANA

SOCIETÁ RIUNITE

FLORIO & RUBATTINO

Viagem rapida

O PAQUETE

Sempione

Esperado em Santos no dia 25 de junho, sahirá, depois da indispensavel demora, para

Rio de Janeiro, Genova e Napoles

Acceitando passageiros para Marselha e Barcellona, com transbordo em Genova.

Este paquete possue esplendidas accommodações para passageiros de classe distincta e 3ª classe.

Para passagens e mais informações, trata-se com os agentes, em S. Paulo

João Briccola & Comp.
R. 15 de Novembro, 30

em Santos

A. FIORITA & C.

Visconde do Rio Branco, numero 10

Société Générale de Transports Maritimes á Vapeur de Marseille

O VAPOR

BETHYNIE

esperado da Europa em Santos no dia 20 do corrente, sahirá, depois da indispensavel demora, para

Montevidéo e Buenos-Aires

Para cargas, passageiros e mais informações, trata-se directamente com

Orey, Antunes & C.

Em Santos—Rua 15 de Novembro, 65, 1º andar.
Em S. Paulo—Rua do Commercio, 15.
No Rio de Janeiro, Orey, Antunes & C., rua General Camara, 10

FRONTÃO BOA-VISTA

HOJE— Domingo, 16 de junho de 1901 —HOJE

Ao meio-dia em ponto

Disputadissimas

Quinielas simples e duplas

BANDA DE MUSICA

A' noite—Electrisante funcção

Entrada franca ás pessoas decentemente trajadas, reservando-se a directoria o direito de vedal-a a quem julgar conveniente.

N. B.—O Club Athletico da Pelota dará espectaculo das 8 ás 11 1/2 horas da manhã.

THEATRO SANT'ANNA

COMPANHIA DRAMATICA PORTUGUEZA

Dirigida pelo actor Christiano de Souza, de que faz parte a actriz brazileira Lucilia Simões

HOJE—Domingo, 16 de junho de 1901—HOJE

Grande successo alcançado pela actriz Lucilia Simões

Enorme successo da Companhia

Definitivamente ultima representação da [illegible] peça em 5 actos, original em dialecto [illegible] por [illegible], traducção de Eduardo Garrido:

ZAZÁ

Personagens — Bernard Dufresne, Christiano de Souza; Adolpho Cascart, Daniel Junior; Dussy, [illegible]; Debalsan, Chaby; Molardot, Campos; Lartigon, Pocymiran; Michelin, J. Diaz; Le Camus, Estevão; contra-regra, S. Silva; Zazá, Lucilia Simões; Anaïs, Julia Silva; Toto, Aida; Simone, Emma Moniz; Claretta, Laura Ferreira; Florianne, Cecilia Neves; Mme. Dufresne, Augusta Brazilinda; Nathalia, Julia Muniz; Julieta, [illegible] de Souza; Melanie, Laura Ferreira.

Epoca, actualidade.

Mise-en-scene do actor Christiano de Souza

AVISO—A Companhia [illegible] dá espectaculos nesta capital, em que serão representadas as principaes peças do seu repertorio. Os espectaculos annunciados serão intransferiveis, ainda que chova.

PREÇOS — Camarotes 30$000; frizas, 30$000; cadeiras de 1ª classe, 5$000; balcão de 1ª fila, 6$000; balcão nas outras filas, 5$000; galerias numeradas, 2$000; entradas geraes, 1$500.

Os bilhetes á venda no *Café Guarany*, das 10 horas da manhã ás 5 da tarde; depois, na bilheteria do theatro.

Os espectaculos começam ás 8 1/2 em ponto.

Depois do espectaculo, haverá bonde para todas as linhas.

Amanhã, extraordinario successo da actriz Lucilia Simões—*Casa de Boneca*.