5e année LA REVUE MUSICALE N° 3

SUPPLÉMENT MUSICAL DU 1er JANVIER 1924

LA CLOCHE FÊLÉE

Poème de Baudelaire

mis en musique

par

ANDRÉ CAPLET

MAESTRO FURIO FRANCESCHINI 1926-1974
6721

PARIS

3, Rue de Grenelle, VIe

ÉDITIONS DE LA NOUVELLE REVUE FRANÇAISE

unesp

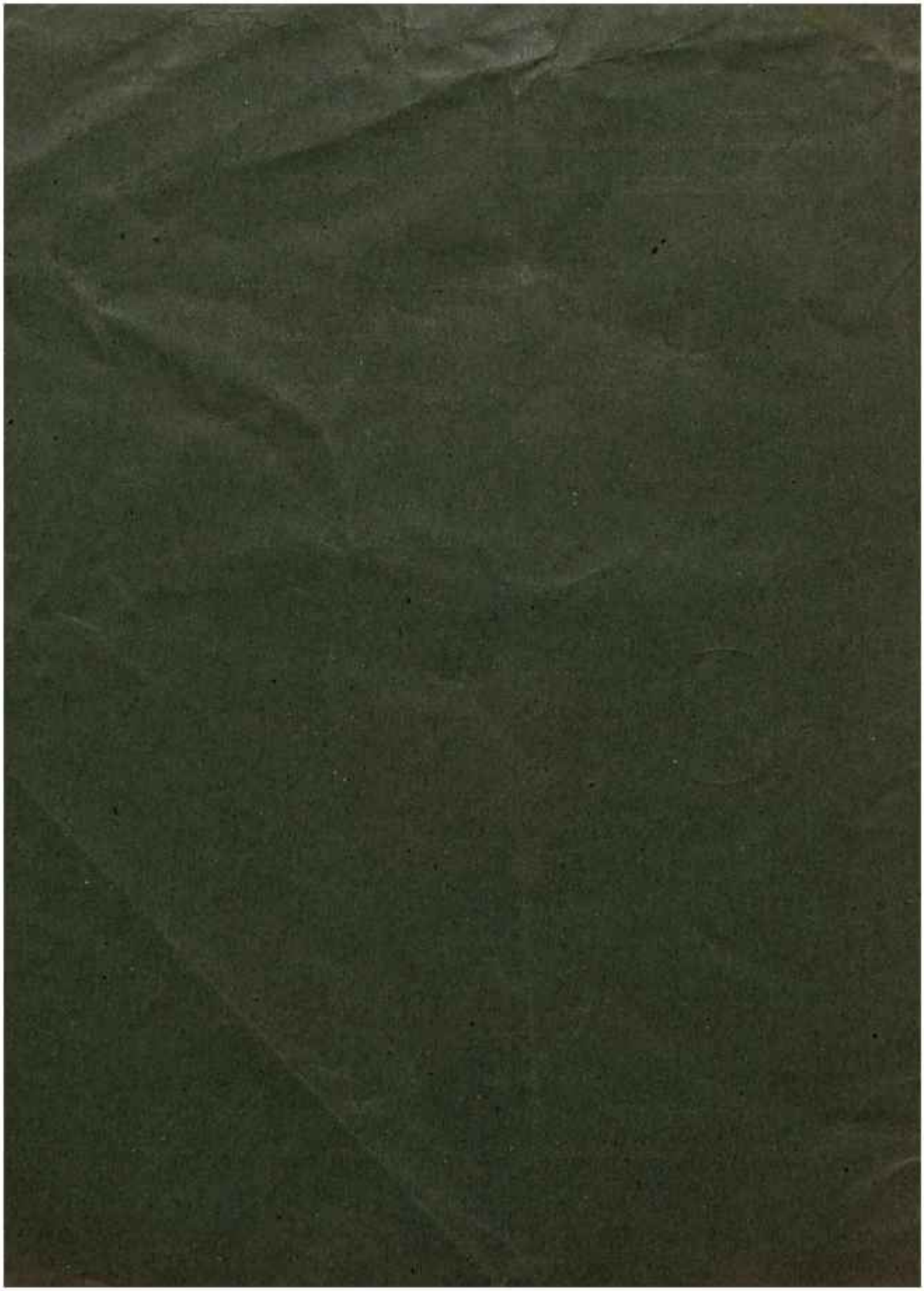

unesp

A-682570 t. 2838

La Cloche fêlée

Ch. BAUDELAIRE

André CAPLET, 1878-1925

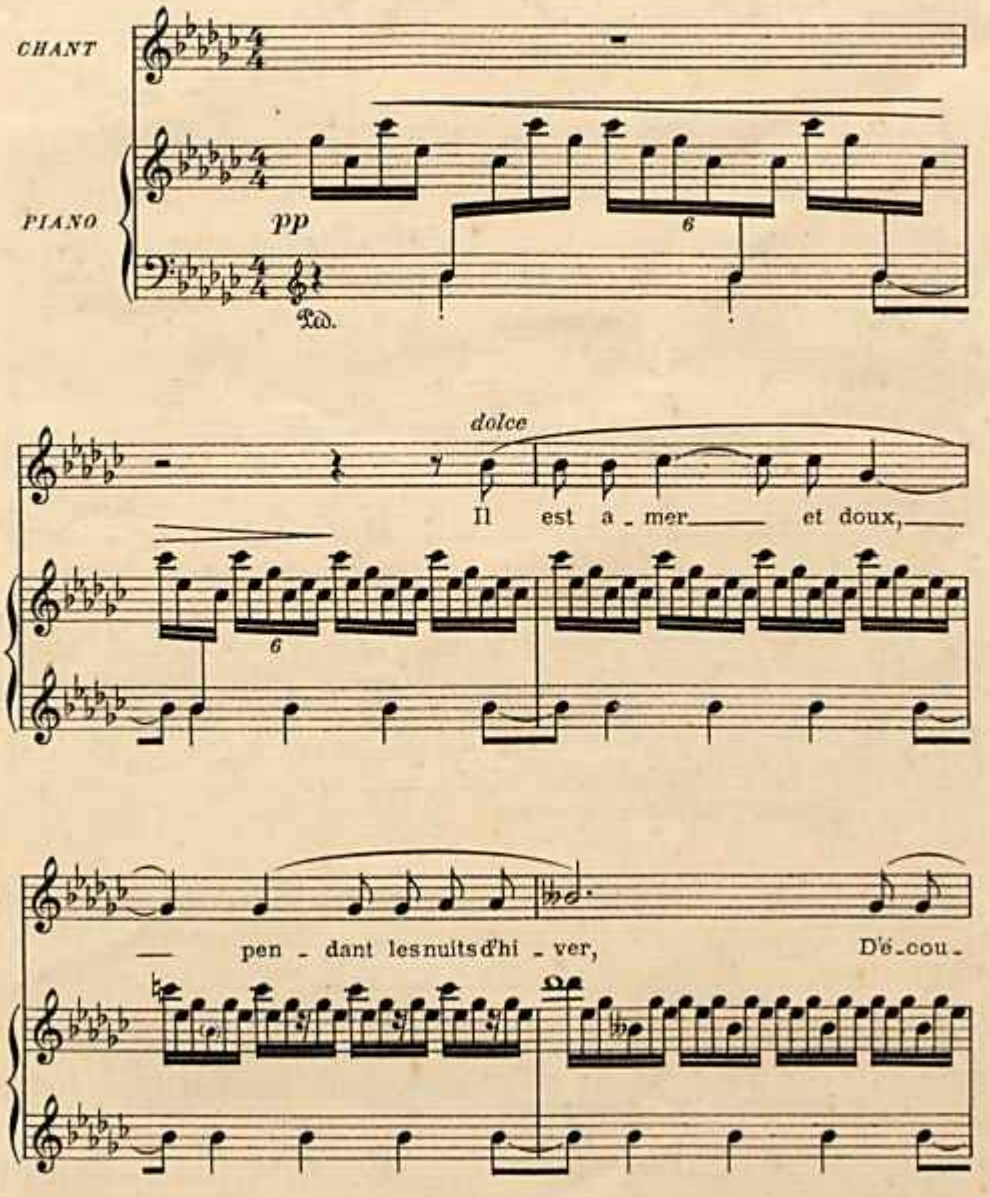

Copyright 1924 by Durand & Cie, Paris.

unesp

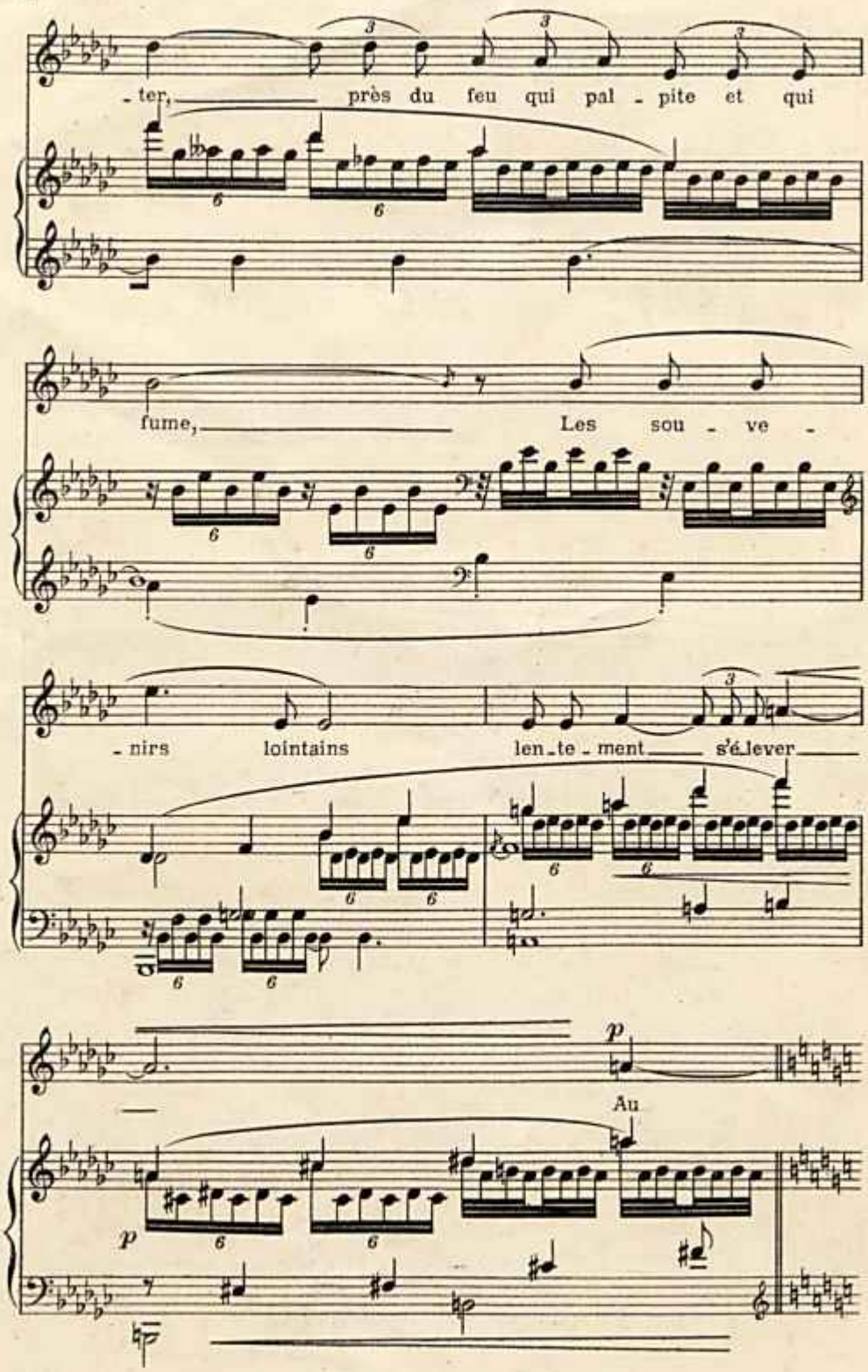
- ter, près du feu qui pal - pite et qui
fume, Les sou - ve -
- nirs lointains len - te - ment s'é - lever
p
Au
p

unesp

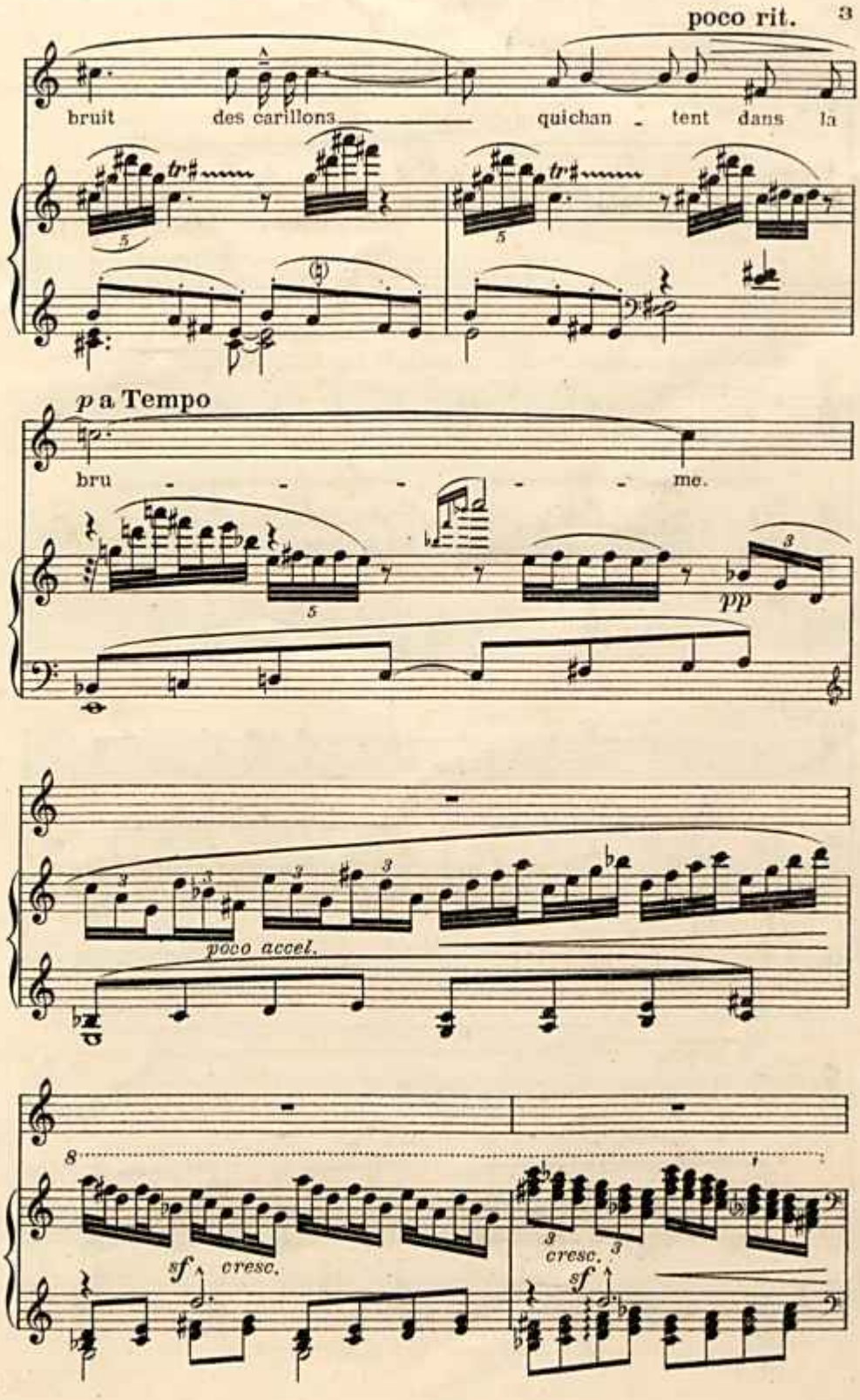
poco rit.
bruit des carillons quichan - tent dans la
p a Tempo
bru - - - - - me.
pp
poco accel.
sf cresc.
cresc.
sf

unesp

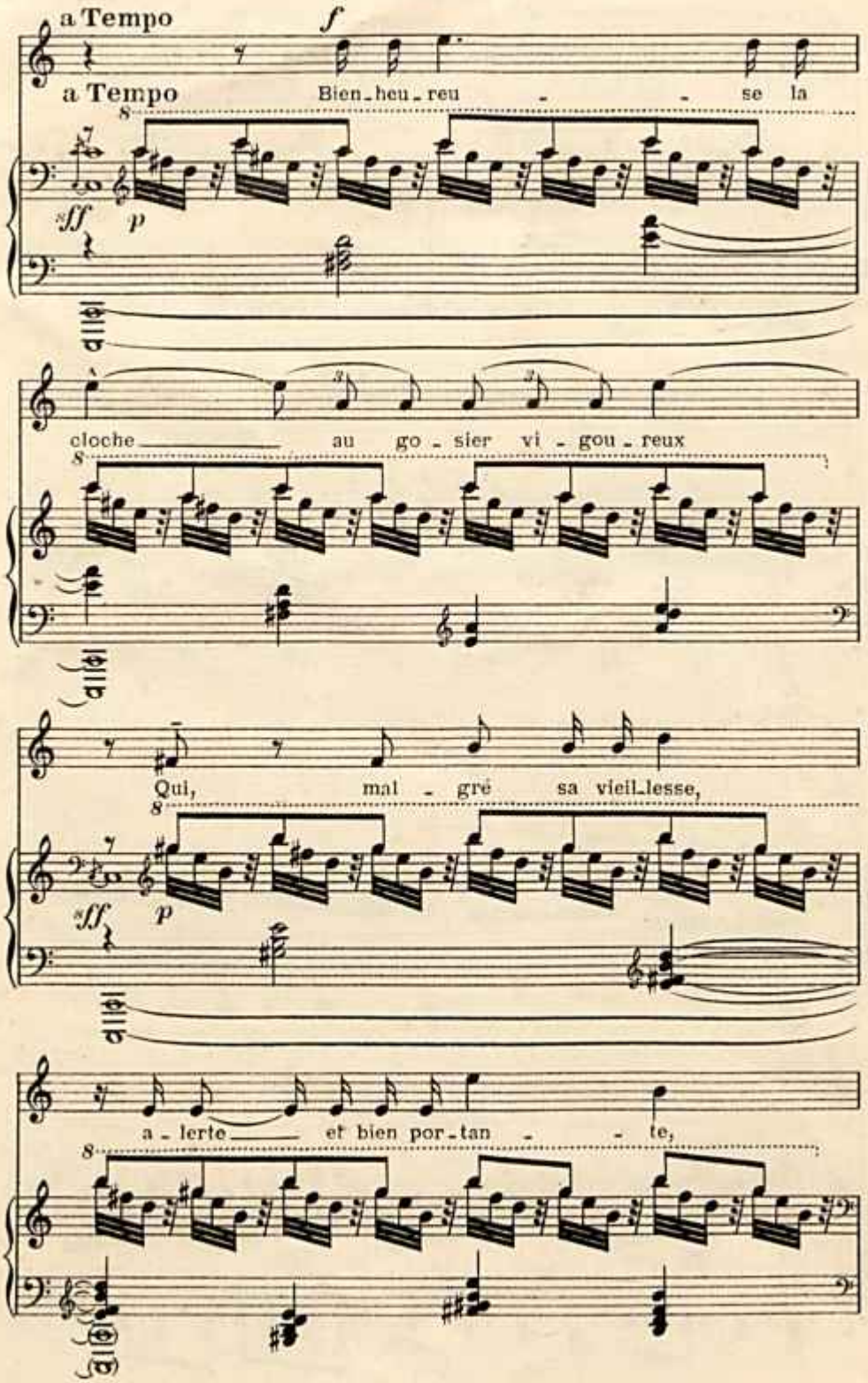
a Tempo
f
a Tempo
Bien_heu_reu - - se la
sff
p
cloche au go_sier vi_gou_reux
Qui, mal_gré sa vieil_lesse,
sff
p
a_lerte et bien por_tan - te,

unesp

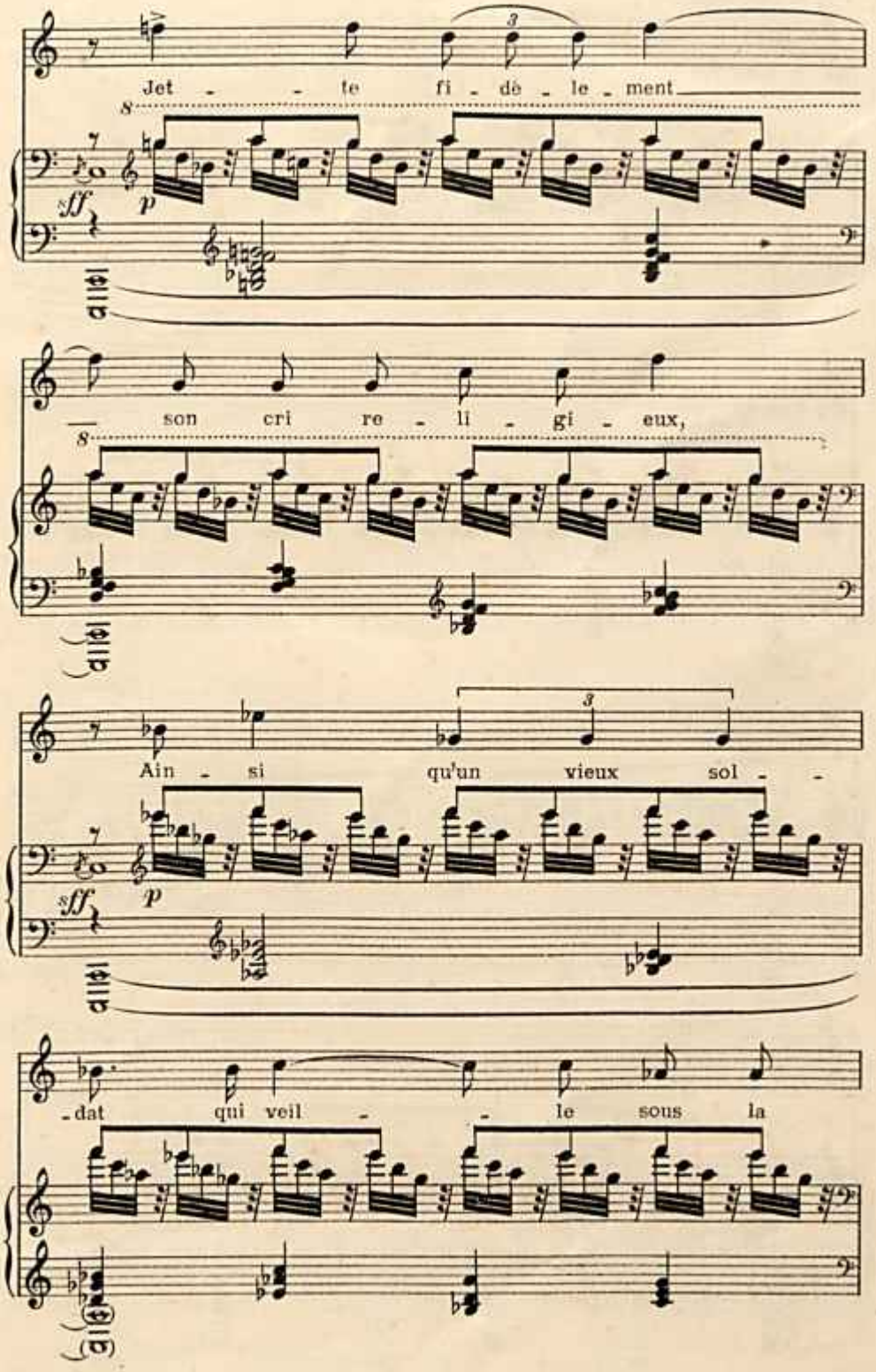
Jet - - te fi - dè - le - ment
sff
p
son cri re - li - gi - eux,
Ain - si qu'un vieux sol - -
-dat qui veil - - le sous la

unesp

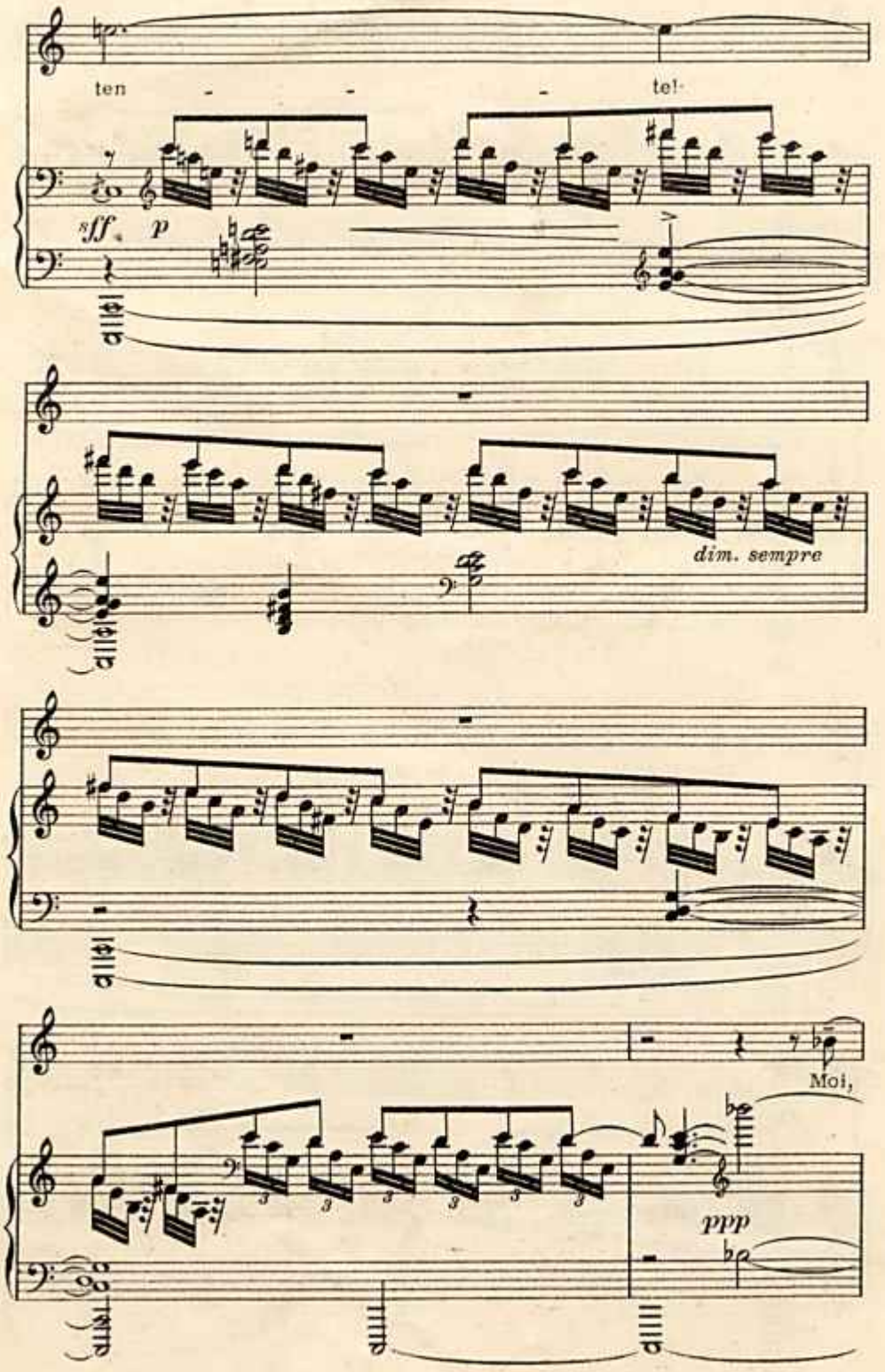

unesp

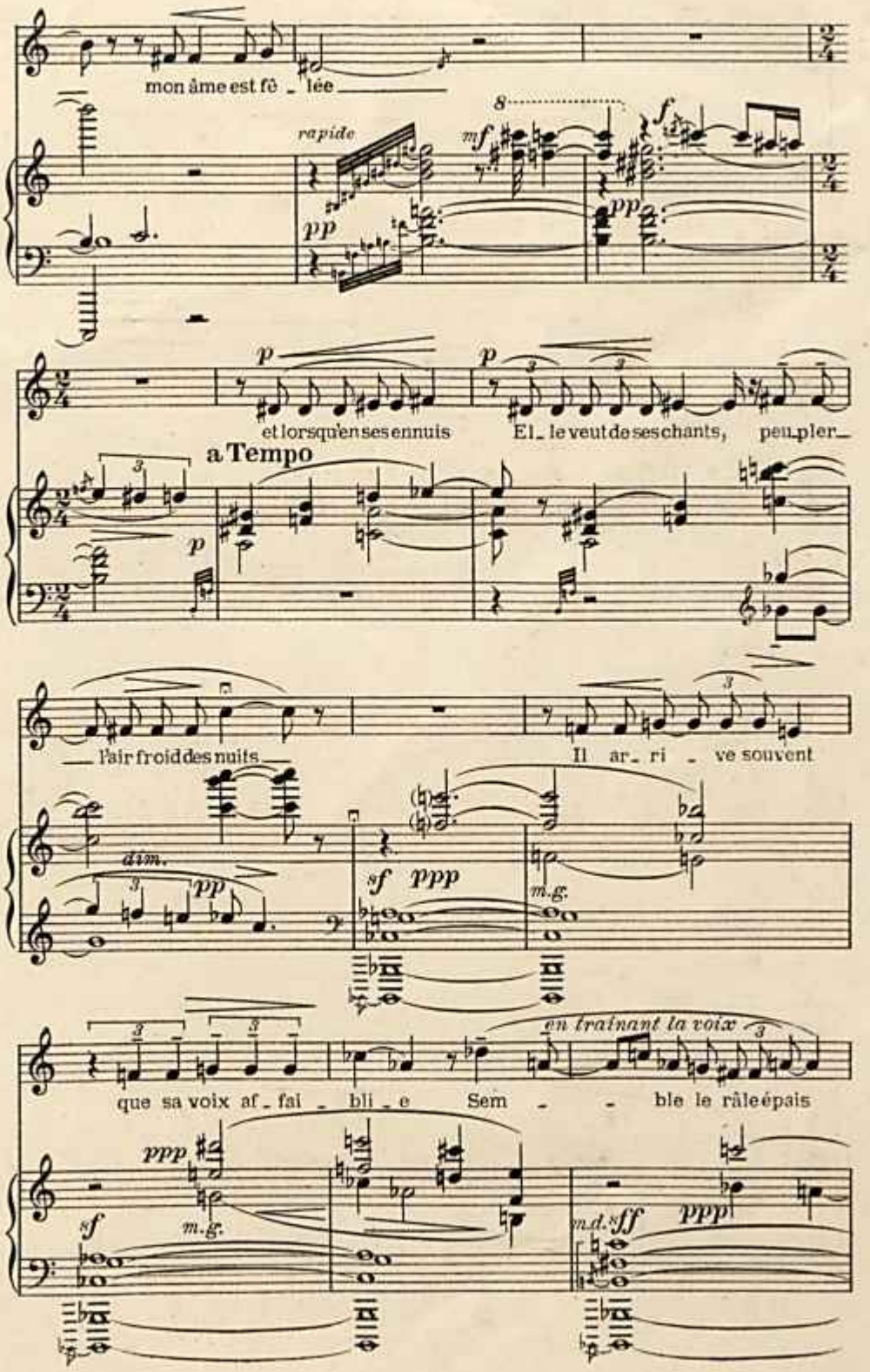
mon âme est fê _ lée

et lorsqu'en ses ennuis

El _ le veut de ses chants, peu_pler_
a Tempo

l'air froid des nuits
Il ar _ ri _ ve souvent

que sa voix af _ fai _ bli _ e
Sem _ _ ble le râle épais
en trainant la voix

unesp

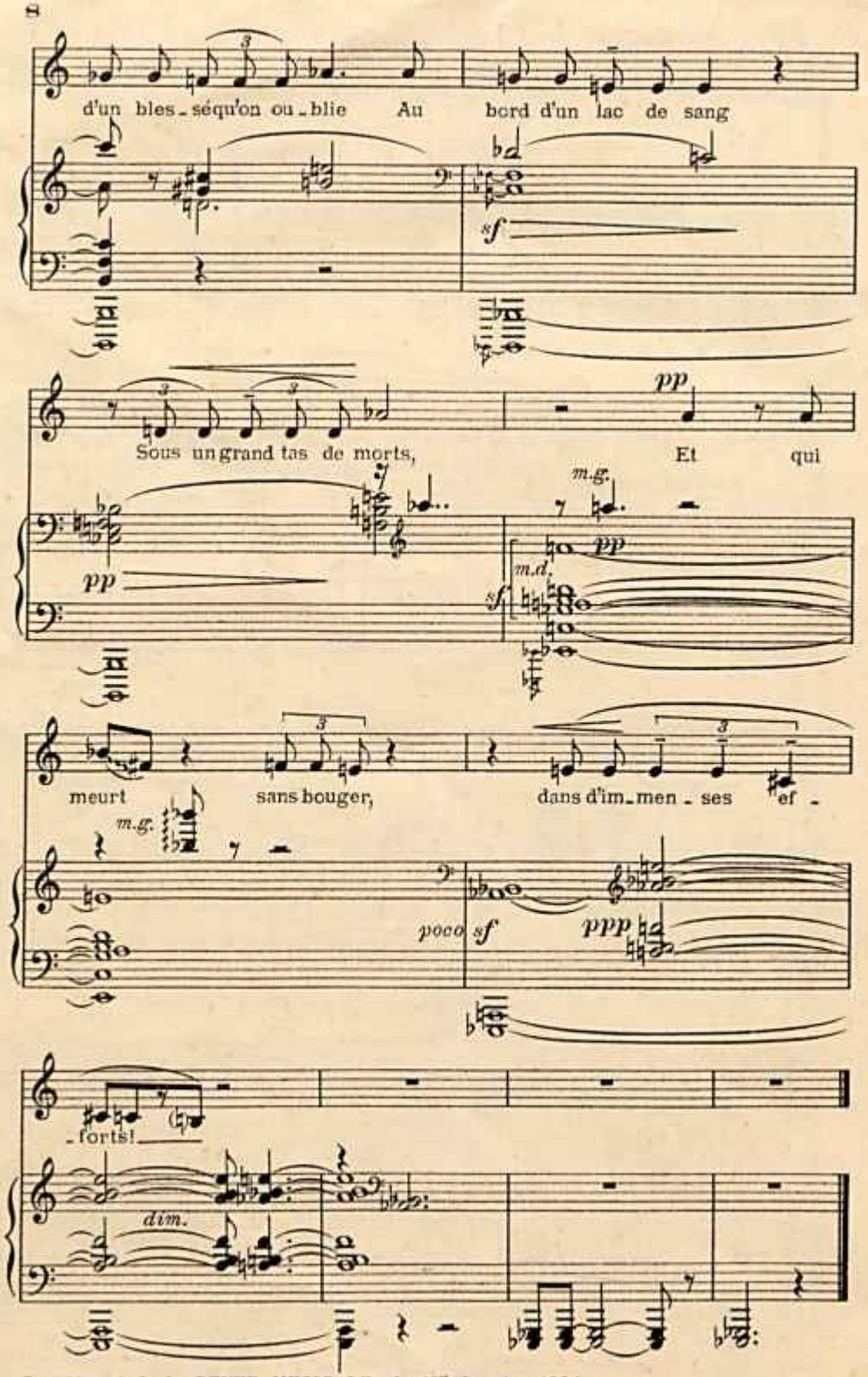
d'un bles - séqu'on ou - blie Au bord d'un lac de sang
sf
Sous un grand tas de morts, Et qui
pp
m.g.
m.d.
meurt sans bouger, dans d'im - men - ses ef -
poco sf
ppp
- forts!
dim.

unesp

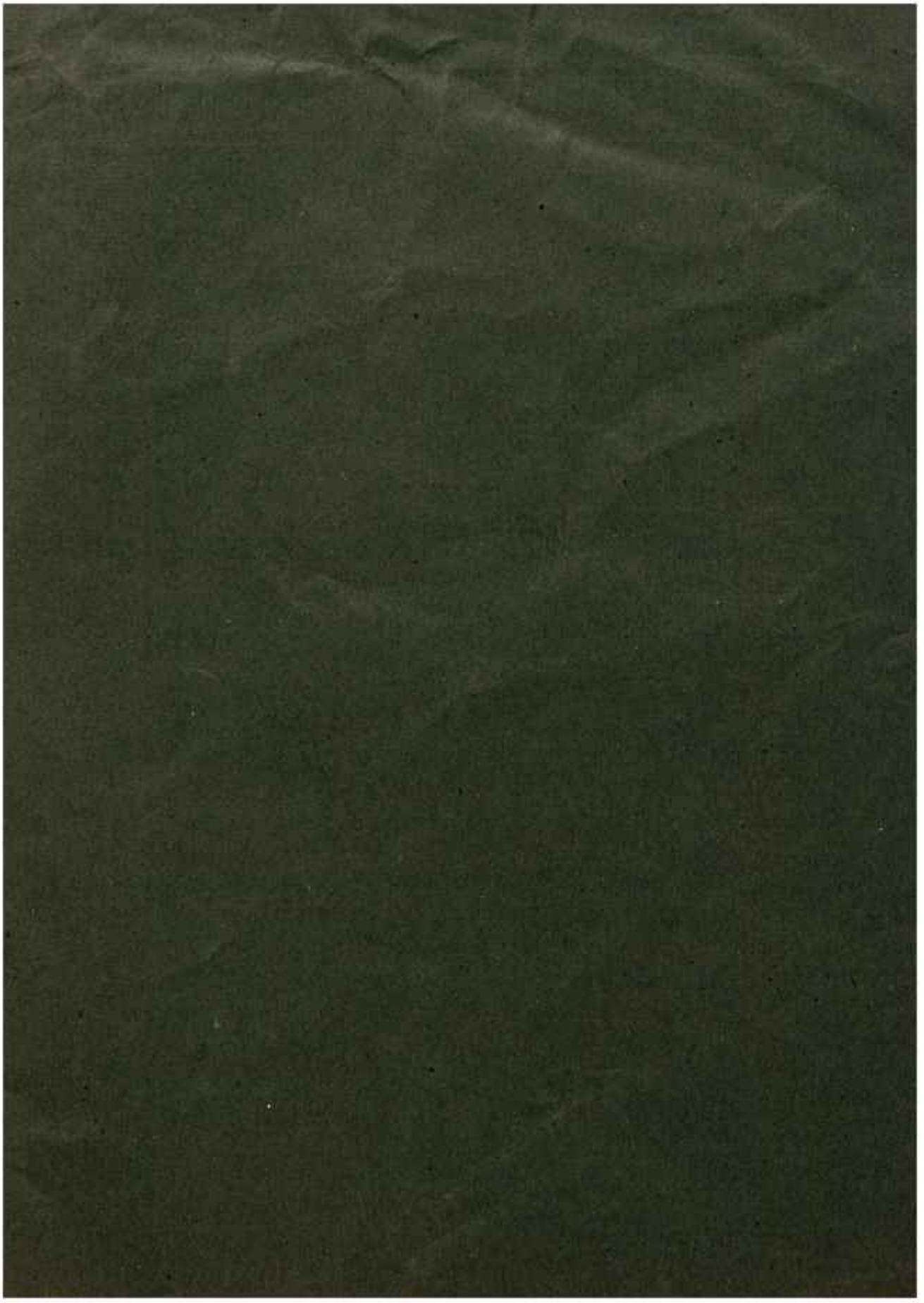

unesp

GAVEAU

45 ET 47, RVE LA BOËTIE A PARIS

PIANOS A QVEVE
PIANOS DROITS
PIANOS DE STYLE
PIANOS AVTOMATIQVES

Clavecins Epinettes
Clavicordes

Représentants dans toutes les régions de la France et de l'étranger

SVCCVRSALE: 43 & 45 RVE ROYALE. BRVXELLES

Téléphone
Elysées 28-19

Téléphone
Elysées 28-20

unesp