

Joaquim Nascimento empossado na presidência da Câmara Municipal

A posse de Watal Ishibashi pode ter sido empanada pelo impacto recente que vinha de receber a cidade, e em função desse mesmo impacto. Contudo, com a posse de Joaquim Zeferino Nascimento o mesmo não se verificou, sendo uma das Sessões da Câmara Municipal

de Presidente Prudente que mais se destacaram desde algum tempo, quando tomava assento à cadeira de presidente da Mesa que dirigirá os trabalhos legislativos em 1966, e se instalavam. **MOACYR MIRANDA** Em seu pronunciamento, dirigiu Joaquim Nas-

cimento palavras de reconhecimento ao vereador Moacyr Miranda, presidente que cedia o seu lugar, tendo visto nêle a figura que durante todo o ano de 1965 dirigiu com "serenidade propícia à legislação eficiente". Disse da recuperação do prestígio da Câmara sob a

presidência do vereador Moacyr Miranda, anunciando ao final do ano a votação e discussão de toda a matéria apresentada para julgamento, culminando na Sessão extraordinária em que era aprovado o empréstimo da água, não tendo aí o destino permitido o término da

presidência sob tão bons auspícios, dando-lhe a mais triste de todas as incumbências: a Sessão de luto mais negro, comoveu e profundo. "Ao baixarem suas mãos, à campainha, o esquife do jovem prefeito Florivaldo Leal, restava nelas, nas mesmas mãos, a incumbência de proceder a substituição do amigo criminosamente desaparecido."

Lembrando ainda, Joaquim Nascimento, dos outros componentes da Mesa, Ubaldo Gomes Corrêa, Walter Cassetari e José Leite, "uma equipe homogênea de trabalho, cuja dedicação resultou no saldo positivo da Edilidade".

Esse moço Watal Ishibashi



Pedir que se deixe de chorar a morte de Florivaldo Leal é exigir de um povo sumamente grato e enternecido, uma atitude não coerente com os próprios toros de humanidade de que somos possuídos. Florivaldo Leal não passou propriamente à história de nossa cidade. Ele ficou como luz permanente a guiar os nossos destinos. Não é história. É exemplo vivo e sadio do valor humano. Mas Florivaldo Leal está morto, e os ditames da vida determinam que continuemos. Com ele situando-se na condição de farol permanente, a iluminar os nossos caminhos...

PREÇO DÊSTE EXEMPLAR Cr.\$ 100 TAXA PAGA O IMPARCIAL O JORNAL DA REGIÃO (Fundado em 2/2/1939) PRESIDENTE PRUDENTE, 3 DE JANEIRO DE 1966 N.º 5.427

1966 será essencialmente político

Eleito como primeiro secretário à Mesa da Câmara Municipal, Ubaldo Gomes Corrêa vaticinou para o ano de 66, em sua oração, como um ano essencialmente político, em que as definições levariam os políticos a tomarem posição, à "arena", como disse, com certo sentido de

"blague". Mais adiante, afirmou ter sido a presença de Joaquim Nascimento na presidência da Câmara uma das últimas vontades manifestas de Florivaldo Leal, um dos seus últimos desejos agora realizado. Ao eleito e empossado afirmou: "Sei da capacidade

de intelectual de Vossa Excia. confiando na batuta que agora vai empunhar, regendo a sinfonia da harmonia". Dirigindo-se ao prefeito Watal Ishibashi, ali presente, disse haver dois poderes presentes na Casa embebidos pela paz da família prudentina. Incisivo:

"Tendes a obrigação, de dirigir a cidade como aquele que o antecedeu. Na quebra da intransigência, estará a quebra de uma continuidade. A revolução em marcha da moralização da coisa pública, um estandarte que tem de ser levado para o alto, contra a batalha existente em malbaratar os interesses públicos. Tenha pulso forte".

"Não podemos falsear o pronunciamento de posse escondendo ao povo nosso temor pelo advento de dias conturbados. E não escondendo este fato aos senhores e a nós outros, inda mais nos obrigando a enfrentá-los com serenidade pois não nos cabe alegação de surpresa".

"O Rei morreu. Viva o Rei..."

Watal Ishibashi está na Chefia do governo municipal. Por força da lei eleitoral, e pelos desígnios de Deus...

Vivendo intensamente não apenas o drama do noviciado, mas também a importante missão de dar continuidade à obra administrativa de um moço que teria sido, no entender de todos, a mais profícua de todas quantas Presidente Prudente já teve. E, sobretudo, enfrentando uma missão, sem qualquer preparo psicológico. Contando tão apenas com o vigor de sua também mocidade, com a probidade e o caráter inequívoco que sempre o acompanharam, e com a confiança e o estímulo de um povo bom, que reflete na hora exata, e crê firmemente no seu trabalho.

E' pois, a hora do chamamento de todos, para a tarefa comum de dar a ele, Watal Ishibashi, o voto de amizade e respeito, mesclado com a certeza de que a crise sombria que nos abateu, em breve seja sanada, recompondo-se uma cidade inteira no seu todo, para a continuidade do progresso que é uma constante em nossa Presidente Prudente.

Que se alijem os ressentimentos políticos. Que se fundam os propósitos sadios dos homens que postos em situação adversa ao extinto Prefeito, jamais se desvencilharam das obrigações de, antes de mais nada, colaborar com a cidade... Que se redobrem os esforços, na tarefa de assessorar a nova administração... E' a nosso ver, a maneira mais sensível de se tributar um respeito a Florivaldo Leal. E' disseminar entre aqueles equidistantes das esferas político-administrativas, que em síntese representam o povo, a reflexão sadia do trabalho construtivo, e a certeza de que um eventual hiato na nossa vida de cidade-moça, passará muito depressa, superando-se assim o estigma perigoso de uma crise que muitos têm na conta de palpável e imediata.

Watal Ishibashi está na Prefeitura. Que nos aproximemos dele para externar, repetimos, muita confiança. Que nos aproximemos dele para dar, e não exigir. Que nos aproximemos dele para mostrar, com critério e medidas, o que é certo e o que é errado. Que nos aproximemos dele para estender a mão da cooperação, a mão da amizade, a mão do respeito, a mão da sinceridade... E assim Florivaldo Leal viverá mais ainda em nossos corações, porque a cidade não deixará de vibrar, como ele sonhou que vibrasse um dia... Watal é modéstia. Watal é mocidade sempre bem intencionada. Watal é esforço. Mas Watal é também inteligência e coragem para a luta. Tem um passado que o recomenda. Esse moço Watal Ishibashi não enxergará sombras à sua frente. Enxergará luzes e mais luzes. Desde que, com ele, conseguimos o ideal de dar à cidade, outros anos, e mais anos ainda, de evolução e progresso. Estamos com Watal. E estando com Watal, estamos com uma urbe inteira, sacudida e estarecida pela desgraça que nos dominou, mas que, face à sua grandezza e ao estoicismo de sua gente, ressurgirá de novo e logrará reencontrar o caminho certo.

F.L. introduzido na C.M.

Na Sessão de posse da Mesa eleita para 66, foi introduzido no Gabinete da presidência o retrato de Florivaldo Leal, em solenidade que interrompeu a própria realização da reunião da Casa, efetuada logo após a posse dos demais componentes da Mesa.

Depois do ato, foi a Sessão declarada Solene, tendo o seu prosseguimento dentro desse teor. O retrato de Florivaldo Leal é uma cópia fiel do prefeito desaparecido, colocando-o ao vivo aos olhos dos vereadores que militam naquela casa de leis. Antes da introdução, estava resguardado com uma bandeira do Município de Presidente Prudente, a qual foi descerrada pelo filho mais velho do prefeito.

Em breves palavras, assim se pronunciou Joaquim Zeferino Nascimento, o presidente eleito e que era empossado. "Há, sob esta bandeira do Município de Presidente Prudente, a fotografia de Florivaldo Leal. Recolho-a ao meu gabinete como símbolo de trabalho e honradez. Fixo-a em minha mente como reconhecimento à mais enobrecida amizade. Detenho-a ante meus olhos como inspiração e estímulo, como preito de gratidão imorredoura. Reverenciamos Florivaldo Leal, o seu imenso trabalho, a constância da sua dedicação à causa pública, a decência dos seus atos e a inabalável firmeza do seu caráter. Trabalho, dedicação e caráter postos inteiramente a serviço de Presidente Prudente.

Eleições das comissões na câmara

Dadas as circunstâncias inovadoras dos conceitos introduzidas pelo Ato Institucional, assim como a nova Lei Orgânica dos Municípios, alterando substancialmente a sistemática da escolha, foi adiada para a próxima Sessão a votação que apontaria aqueles elementos que formariam no ano em curso as Comissões Permanentes da Câmara Municipal. Isso posto, foi colocado à disposição dos senhores vereadores os referidos atos legais durante o decorrer da semana, a fim de que se integrem dos

mesmos e das suas determinações. Lembrou ainda a presidência que nenhuma matéria seria aceita para discussão antes da formação dessas comissões, o que, caso não se chegue a acordos de liderança, proceder-se-á a votação nominal para a composição dos membros das comissões que são: Comissão de Justiça, Comissão de Finanças, Comissão de Urbanismo e Obras Públicas, Comissão de Educação e Cultura e Comissão de Redação Final.

COMPREENSÃO ENTRE OS HOMENS

"As leis dos homens não terão frutos, se não houver o amor sincero na compreensão dos homens na fraternidade, com Deus, pois, em existindo fraternidade, haverá paternidade, a paternidade de Deus, sem a qual não florescerão os homens em harmonia" — foram palavras do Bispo Diocesano, dom José de A. Pereira, na

oportunidade em que tomava posse Joaquim Nascimento como presidente eleito à Mesa que dirigirá os trabalhos no ano em curso. Mais ainda, desejou palavras de confiança e sacramento dos homens públicos e favor da coletividade, "coletividade espiritual, assim como uma família una".

ESTUDANTES E IMPRENSA

Num preambulo, citando a população estudantil disse das realizações por certo em andamento deixadas por Florivaldo Leal, quando afirmou que "a Câmara poderá ser chamada pelo Executivo a manifestar-se a miúdo sobre o problema do Ensino". Já à imprensa e ao rádio, fez veemente convite para o convívio gerador da notícia e da informação completa, reconhecendo-os como o quarto poder, e "poderes que somos, é uma forma objetiva de trabalhar pela comunidade". Prosseguindo, "informando com conhecimento de causa, com profundidade, com critério, o trabalho legislativo".

ODILO SIQUEIRA FOI SIMPLES

Tendo oportunidade de se pronunciar na Sessão de Posse da Mesa eleita na Câmara para o ano em curso, o dr. Odilo Antunes Siqueira instou os vereadores a "formarem em um só grupo, uno por uma Presidente Prudente maior, isso fazendo em memória de Florivaldo

Leal, de quem se considerava um grande amigo. "Assim agindo, não será feito mais do que justiça à Florivaldo Leal — afirmou. Ao presidente eleito, desejou bons trabalhos, encontrando a colaboração dos vereadores.

A POSSE MAIS BONITA ATÉ HOJE

Na opinião de Moacyr Miranda, a posse da atual Mesa da Câmara Municipal, foi a mais bonita e concorrida que já tivera oportunidade de assistir. Afirmou mesmo a inabalável confiança que pos-

sui em Joaquim Nascimento como presidente, embebido que o vê das responsabilidades pelas quais terá agora de responder, assim como o considera côncio do dever a cumprir. (conclui na última pág.)

EMPRESA TELEFÔNICA PAULISTA S.A. COMUNICADO ENCERRANDO-SE NO PRÓXIMO DIA 15 A DATA PARA SUBSCRIÇÃO DO REAJUSTE DOS TELEFONES AUTOMÁTICOS DO PRIMEIRO PLANO DE AMPLIAÇÃO (PLANO A e B), LEVAMOS AO CONHECIMENTO DAQUELES QUE AINDA NÃO O FIZERAM, A NECESSIDADE DE EFETUAREM AQUELA MEDIDA O MAIS RÁPIDO POSSÍVEL, POIS A PARTIR DAQUELA DATA, HAVERÁ AUMENTO DO REFERIDO REAJUSTE. SOLICITAMOS AOS SUBSCRITORES DA REFERIDA QUOTA QUE AINDA NÃO FORAM VISITADOS E AQUELES QUE NÃO EFETUARAM A MESMA, O FAVOR DE SE DIRIGIREM AOS NOSSOS ESCRITÓRIOS, A RUA SIQUEIRA CAMPOS, 791, NO HORARIO DE 8.30 AS 11.30 E DAS 13.30 AS 17 HORAS, AFIM DE QUE A INSTALAÇÃO DO FUTURO TELEFONE NÃO SOFRA ATRAZOS NA ENTREGA OU AUMENTO DE PREÇO. PRESIDENTE PRUDENTE, 3 DE JANEIRO DE 1966. A DIRETORIA 5 - r - c - 9-1-66

De 2 a 8 de janeiro estarão de plantão as seguintes farmácias integradas do 2º Grupo: FARMÁCIA BOIN FARMÁCIA BRASL FARMÁCIA N. S. APARECIDA FARMÁCIA PÁDUA FARMÁCIA DO POVO PRUDENFARMA Plantão de Farmácias Horário do plantão inclusive DOMINGOS E FERIADOS: Das 8,00 às 22 hs.

Moças-precisamos Para serviços de pesquisa junto ao público — Dados orientação. — Trabalho para uma semana. De preferência, que sejam estudantes, em férias. Tratar nesta redação das 8 às 11 horas.

Com os «BIG-SHOTS» da economia japonesa

Humberto Dantas

S. Paulo — SSI — Das reuniões havidas, a mais importante pela alta categoria dos que dela participaram, foi a efetuada com os "big-shots" da economia japonesa. Os brasileiros compareceram nas pessoas do General Macedo Soares, Engenheiro Raphael Noschese, Engenheiro José Ermirio de Moraes Filho e o Engenheiro Jorge Gerdaui Johannpeter. A reunião efetuou-se numa sala reservada do Hilton Hotel, comparecendo entre outros, o sr. Isohiro Inayamo, Presidente da Federação de Ferro e Aço do Japão, a qual sózinha, produz mais essa matéria prima que todo o Brasil. E' um dos homens fortes do Japão, no plano econô-

mico, sem que o sr. Inayamo seja consultado. Ao simples declinar do seu nome, todos se inclinaram e escutam, porque sabem que desse homem poderão resultar diretrizes que afetam profundamente a economia japonesa. O grupo industrial que dirige é uma potência, colocada no mesmo pé das grandes indústrias siderúrgicas do mundo. O Japão já está em terceiro lugar como produtor de aço, sendo apenas superado pelos Estados Unidos e pela Rússia.

Disseram-nos o General Macedo Soares e o Engenheiro Raphael Noschese que esse encontro com os maiores da indústria siderúrgica japonesa foi altamente interessante, pelas informações que rece-

beram sobre a posição mundial do aço, e as possibilidades de competição que o Brasil oferece.

Quando aos brasileiros presentes, como dissemos, todos são ligados à nossa produção siderúrgica, como o General Macedo Soares, e os engenheiros Raphael Noschese, José Ermirio de Moraes Filho e Jorge Gerdaui Johannpeter. Podemos adiantar que os "big-shots" da siderúrgica japonesa acham que a maior dificuldade que o Brasil encontra para suprir o Japão do minério de que carece, deriva do transporte. Temos de melhorar consideravelmente as condições de transporte do nosso minério para podermos competir com o procedente da Austrália. Outra revelação, feita du-

rante o encontro, é que a indústria japonesa de aço só encontrou condições competitivas, depois que foi privatizada, o que ocorreu depois da 2.ª conflagração mundial, as grandes fábricas eram de propriedade do governo, e não tinham, talvez por

esse motivo elementos suficientes para competir com as de outros países. No dia, porém, em que foi transferida para a órbita da empresa privada, o Japão galgou rapidamente uma posição de destaque no mundo da indústria siderúrgica.

O Presidente Substituído

Moacyr Miranda, presidente do Legislativo prudentino ora substituído por Joaquim Zeferino Nascimento, ao se expressar na Sessão de posse, lembrou como seu último ato a posse de Watal Ishibashi dado as circunstâncias trágicas que o levaram a tanto.

Mais adiante, desejou ao presidente eleito que se empossava, a mesma colaboração encontrada por parte dos vereadores quando do presidente, aludindo com isso o que poderia o Executivo ganhar nas realizações das obras que beneficiariam a cidade.

CHAPEUZINHO VERMELHO

Jardim de Infância — Pré-Primário

APARELHOS E BRINQUEDOS VOCACIONAIS E EDUCACIONAIS. FORMAÇÃO DE PERSONALIDADE, COM AULAS DE MORAL, HIGIENE, ETIQUETA, INGLÊS, ESPANHOL E MÚSICA (bandinha).

CONDUÇÃO PRÓPRIA
ASSISTÊNCIA MÉDICA PERMANENTE
FUNCIONA TAMBÉM AOS SABADOS DOMINGOS FERIADOS E A NOITE. ORIENTAÇÃO PEDAGÓGICA MODERNA — SISTEMA AMERICANO. PROFESSORAS ESPECIALIZADAS
Rua Casimiro Dias, 705



Destacam-se os trabalhos desenvolvidos pelo SESI

S. PAULO — SSI — Dentre os setores educacionais desenvolvidos pelo SESI, destacam-se os trabalhos realizados no campo da melhoria da saúde, através de um amplo conjunto de serviços prestados à comunidade por educadores sanitários, assistentes sociais, nutricionistas, técnicos de alimentação e de artes domésticas. Essa atividade

dirige-se especialmente à mulher e à criança, objetivando atingir a família e a comunidade, nela melhorando os níveis de saúde. SENTIDO AMPLO O SESI parte do princípio de que a saúde não é apenas a ausência de doença e, sim, um completo bem-estar físico, mental e social. Por isso, rea-

liza um amplo trabalho de ensino de higiene e prevenção de moléstias, procurando inculcar hábitos novos de saúde e modificar as práticas erradas, enquadrando-se assim no sentido global do termo, segundo a Organização Mundial da Saúde.

Porque você gasta água...?

gotejando somente 46 litros	com uma abertura de 1 m/m 2088 litros	com uma abertura de 2 m/m 4512 litros
com uma abertura de 6 m/m 16400 litros	com uma abertura de 9 m/m 25356 litros	com uma abertura de 12 m/m 33984 litros

Quanto você gasta de água..?

Possivelmente há uma (ou mais) torneiras com defeitos em sua casa. Se assim é, veja quanto é o desperdício de água. Providencie os reparos, imediatamente. Para sua economia.

Dr. Cidônio Lemos Jardim

Clinica médica - Ginecologia - Obstétrica
Tratamento Pré Natal e Pré Nupcial
Atenue também pelo (DAMSPE)
Rua Ribeiro de Barros, 1655 - Fone, 3399
Resid. Rua Jacob Blumer, 33 - Fone, 340v

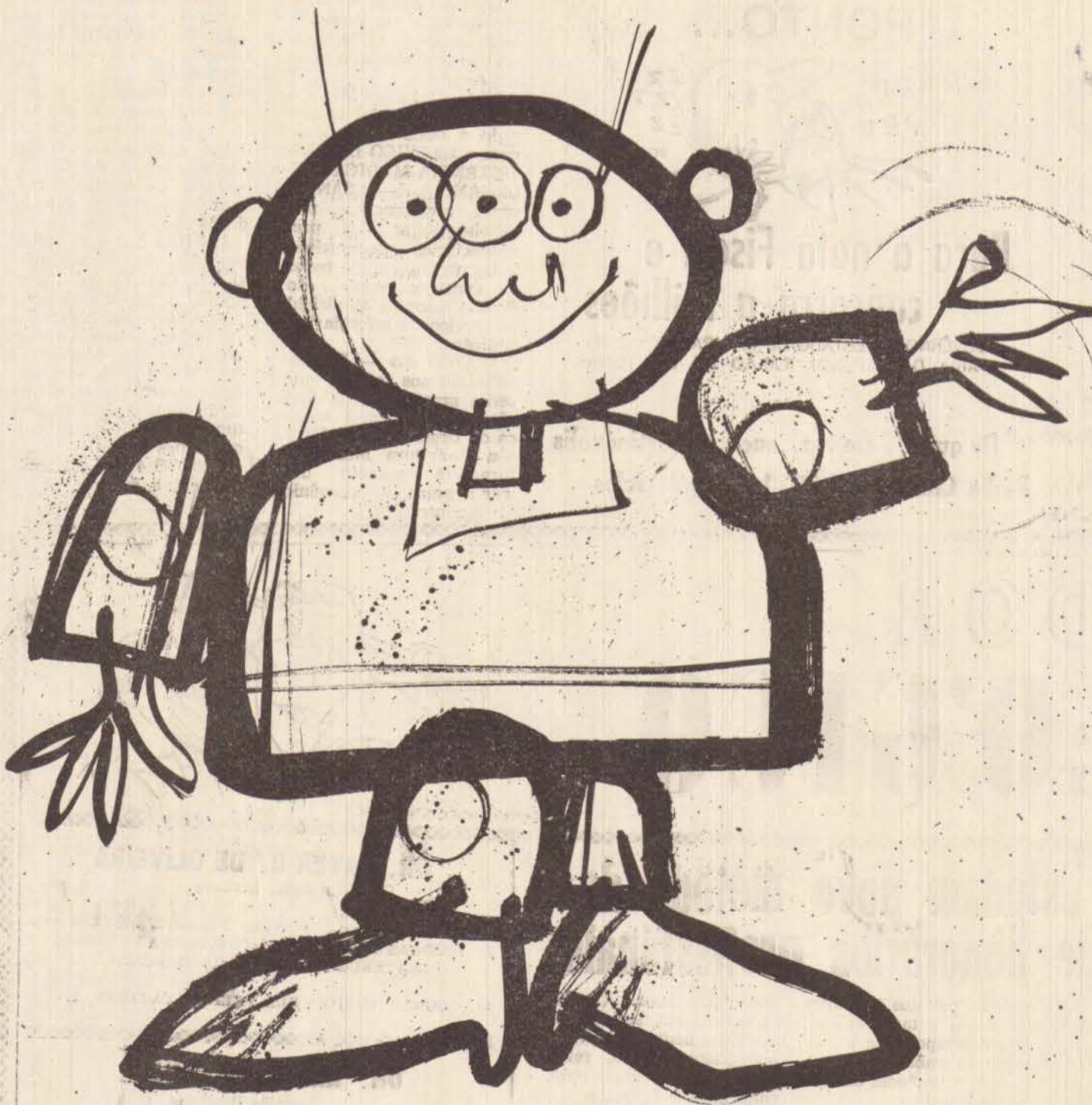

onde quer que V. tenha nascido,
o ESTADO traz, tôdas as manhãs,
notícias de sua terra.

Com o maior e mais completo noticiário internacional, e correspondentes atentos em tôdas as partes do mundo, o Estado traz sua terra até você. E se V. fôr assinante, traz bem de manhã. O que, além de matar a saudade, é bem confortável



Assinaturas de O ESTADO DE S. PAULO podem ser feitas pelos entregadores ou em uma de nossas agências:

Centro: Rua Major Quedinho, 28; Rua Libero Badaró, 508; Augusta: Rua Augusta, 2178; Brás: Av. Celso Garcia, 729; Lapa: R. 12 de Outubro, 584; Pinheiros: R. Teodoro Sampaio, 2150; Santo André: R. Senador Fláquer, 145; Santos: R. Frei Gaspar, 102

Explicando a sessão solene

A Sessão Solene em que se transformou aquela destinada a posse da Mesa

DECLARAÇÃO

Declaro, para fins de obtenção de 2.ª via, que perdi o Certificado de Propriedade de Veículo a motor n.º 472458 expedido pela Delegacia de Polícia local em data de 29 de novembro de 1965, pertencente ao jeep marca Willys Overland, fabricação 1957, cor azul tropical, motor de 4 cilindros n.º 4J-173956.

Pres. Prudente, 27 de dezembro de 1965.

ARMINDO ARDUINI

que dirigirá os trabalhos legislativos da Câmara Municipal de Presidente Prudente, se explica como tendo uma das últimas vontades de Florivaldo Leal, desejando ver no ato a solenidade que o início de um novo período legislativo pudesse marcar. Por iniciativa assim, tanto da presidência substituída, como aquela empossada, transformou-se em realidade o desejo do prefeito o qual tomava a Matéria da Casa como um punhado de amigos, neles encontrando todo o apoio necessário às obras que vinham sendo realizadas em prol do Município e da cidade.

Eurico Leite Carvalhaes

Cirurgião, Dentista pela Universidade de São Paulo

RAIOS X - DIATERMIA - ALTA-ROTAÇÃO
Dentaduras e pontes móveis com dentes caracterizados

ATENDE COM HORA MARCADA APÓS AS 18 HORAS
Cons. R. dr. Gurgel, 328 — fone — 3905



5 horários para São Paulo, todos os dias Vice e Versa, com modernos ônibus diretos ou com escalas nas seguintes cidades: Assis, Ourinhos, Pirajú, Itapetininga e São Roque.

Linhas de ônibus de Pres. Prudente a Ribeirão Preto, passando por Oswaldo Cruz, Penápolis, São José do Rio Preto, Olimpia, Barretos e São Joaquim da Barra, com partidas simultâneas às 19 hs.

Praça 9 de julho - Fones, 2095 e 3100
Encomendas: Estação Rodoviária,
Fone: 3316

DECLARAÇÃO

Eu, SEBASTIAO BARBOSA DOS SANTOS, brasileiro, residente e domiciliado na cidade de Pirapózzinho à Praça da Matriz 108 DECLARO, haver perdido o CERTIFICADO DE PROPRIEDADE n.º 449.527 de 21-12-1.965, expedido pela Delegacia de Polícia de Pirapózzinho-SP.

Perua, fabricação 1.963, bem como os impostos pagos no município de Pirapózzinho. DECLARO mais, que o Certificado perdido, fica sem efeito, visto estar providenciado junto a Repartição competente a segunda via. Pirapózzinho, 26 de De-

Tóquio: brasileira vence competição de poesia

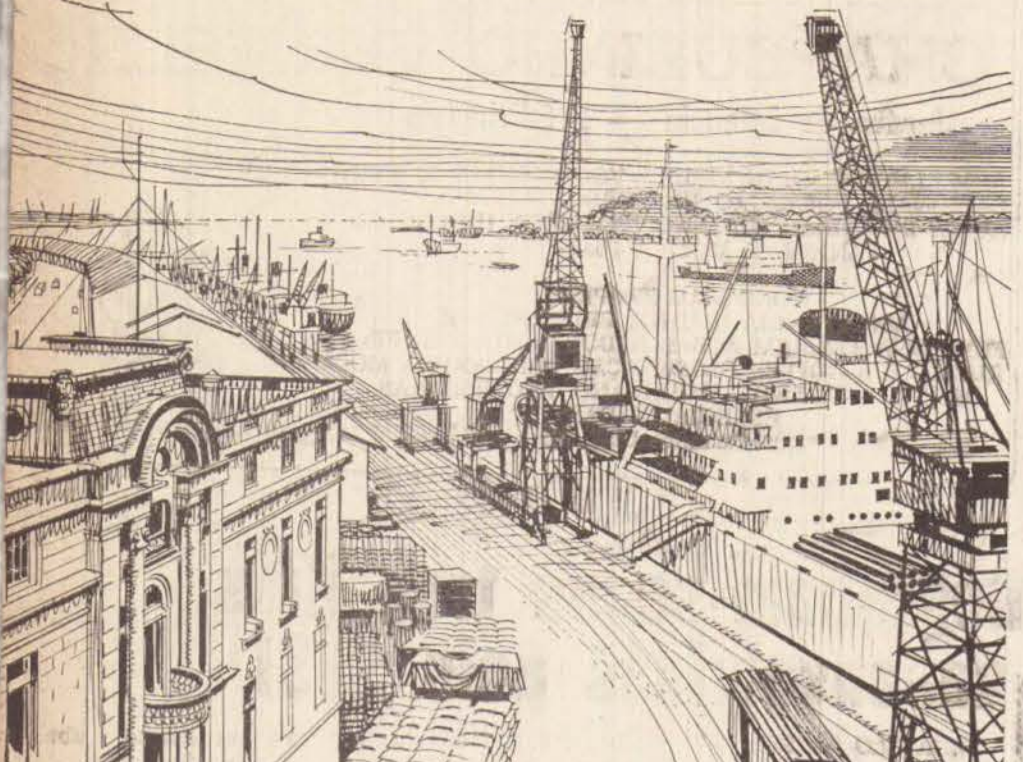

TÓQUIO — Uma criadora de galinhas no Brasil e um jardineiro aposentado na Califórnia estão entre 14 dos melhores inscritos entre 37.000 concorrentes que submeteram seus poemas waka na tradicional competição poética do Ano Novo Imperial, segundo revelou a mordomia imperial ontem.

O tema dos waka, isto é, um poema de 31 sílabas,

foi este ano "koe" (voz). Os dois vencedores, estrangeiros foram a sra. Chieko Nobuta, de 40 anos, que dirige uma granja em São Paulo, Brasil e Nobuji Simizu, de 77 anos, jardineiro aposentado de North el Centro Hollywood, California.

Além dos 14 contemplados mais 16 concorrentes foram arrolados como possíveis candida-

tos a uma referência. Poemas compostos pelo imperador, pela imperatriz, pelo príncipe da coroa Akihito, pela princesa Michiko e outros membros da família imperial também foram recitados na reunião entre os 16 que estão em segundo lugar se encontra Sakei Hotta, de Nova Esperança, Paraná, Brasil.

Declaração

Para os fins de direito, declaro que perdi um talão de Nota Fiscal Simplificada, série "A" — n.º 1 à 50 ficando o mesmo sem valor por estar obtendo a anulação do mesmo.

Por ser verdade, firmo a presente declaração.

Pres. Prudente, 30 de dezembro de 1965

FHOSOM ASATO
Feirante — Inscrição nº 104

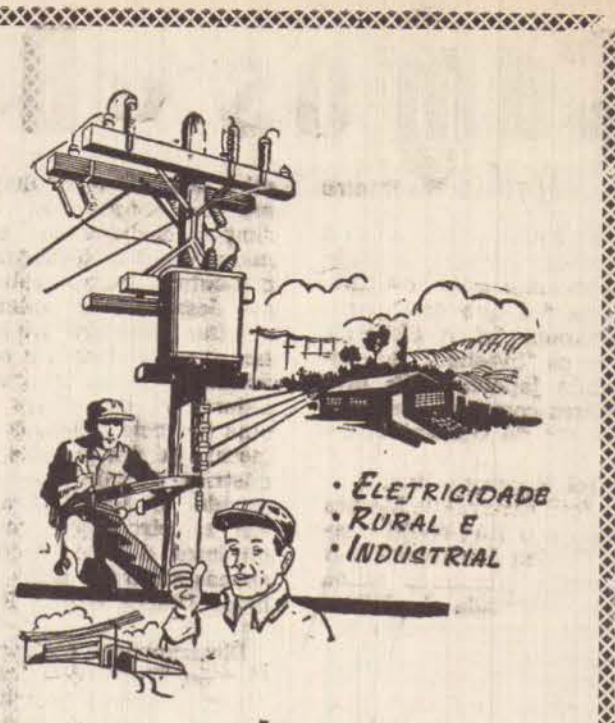

ELETRICIDADE RURAL E INDUSTRIAL

A COMPANHIA ELÉTRICA CAIUÁ

por seus Diretores e funcionários, torna público seus mais expressivos votos de um FELIZ 1.966 a todos os seus amigos e usuários, agradecendo a atenção e o acolhimento pelos seus serviços, neste 1.965 que se finda.

ISTO É VERDADE...

Santos é o primeiro porto comercial do Brasil e o maior porto exportador de café do mundo. Cidade de 300.000 habitantes, está situada a uma hora da capital paulista e a esta ligada por moderna rodovia que atravessa a Serra do Cubatão de onde se desvenda um dos mais fascinantes panoramas da terra.

ISTO TAMBÉM É VERDADE

Primeiro cigarro em índice de vendas em todo o Brasil, CONTINENTAL mantém há mais de vinte anos a preferência popular por causa da qualidade dos seus fumos selecionados, constantemente imitada... jamais igualada.



Continental

uma preferência nacional! • CIA. DE CIGARROS SOUZA CRUZ

Armando Reigota Ferreira

— ADVOGADO —

COMUNICA SEU NOVO ESCRITÓRIO, SITUADO A RUA RIBEIRO DE BARROS, 1.669, DEFRENTE AO DEP. DOS CORREIOS E TELEGRAFOS, AO LADO DO DR. CIDONIO LEMOS JARDIM, ANTI-GO CONSULTÓRIO MÉDICO DO DR. LUIZ GONZAGA O. LEMOS, ONDE PASSARA' A ATENDER SEUS AMIGOS E CLIENTES.

Morreu ao saber

RIO — SSI — O sargento aposentado da Polícia Militar, Benedito dos Santos faleceu ao saber que havia ganho a causa que mantinha contra o Estado na Justiça, para o recebimento de atrasados, e que estavam depositados na tesouraria da PM à sua disposição Cr\$ 3 milhões. Não chegou a entrar no Hospital Souza Aguiar, para onde foi levado, vítima de colapso cardíaco.

NÃO DURMA NO PONTO...



Peça a nota Fiscal e concorra a milhões

GOVERNO DO ESTADO DE SÃO PAULO SECRETARIA DA FAZENDA TALÃO DA FORTUNA

De quando em vez, ouça a Martinópolis Rádio Clube, ZYR-35 1.010 kilociclos

Prefeitura Municipal de P. Prudente

LEI N.º 1.086 — **DISPONGO SOBRE:** autorização para assinatura de convênio com o SAMDU. **FLORIVALDO LEAL,** Prefeito Municipal de P. Prudente, Estado de São Paulo, usando das atribuições que lhe são conferidas por lei, Faço saber que a Câmara Municipal de Presidente Prudente, decreta e eu promulgo e sanciono a seguinte lei:

ARTIGO 1.º — Fica o Prefeito Municipal autorizado a celebrar convênio com o SERVIÇO DE ASSISTENCIA MEDICA DE URGENCIA — SANDU para atendimento médico-hospitalar dos previdenciários e municípios indigentes, passando todos os encargos atuais do Pronto Socorro Municipal ao serviço da referida instituição.

ARTIGO 2.º — Em retribuição aos serviços que serão prestados pelo Serviço de Assistência Médica de Urgência — SANDU — a Prefeitura Municipal fornecerá enquanto durar o prazo do convênio, o seguinte:

a) — prédio (antiga sede do Tiro de Guerra), devidamente adaptado.

b) — uma Ambulância Ford 64 e outra Volkswagen, destinadas aos serviços.

c) — prestará assistência mecânica às ambulâncias e fornecerá o combustível necessário ao consumo no valor de Cr\$400.000 (quatrocentos mil cruzeiros) mensais.

d) — responsabilizará pelo pagamento das taxas de telefones, água e luz, e, fornecerá uma verba mensal de Cr\$... 600.000 (seiscentos mil cruzeiros), para as demais despesas.

ARTIGO 3.º — A verba para esse fim, nunca inferior a Cr\$1.000.000 (hum milhão de cruzeiros), será arroveitada da supressão da verba especifica do Pronto Socorro Municipal.

§ UNICO — A operação de que trata este artigo será feita em época oportuna e respeitada as formalidades legais.

ARTIGO 4.º — O convênio terá a duração de 5

(cinco) anos, a contar da assinatura do mesmo.

ARTIGO 5.º — Esta lei entrará em vigor na data de sua publicação, revogadas as disposições em contrário.

Presidente Prudente, 21 de dezembro de 1965.

FLORIVALDO LEAL
Prefeito Municipal Registrada e publicada na Divisão de Administração, aos 21 (vinte e um) dias do mês de dezembro de 1965.

LUIZ M. SANDOVAL
Diretor

INDICADOR ODONTOLÓGICO



DR. AUGUSTO DOMINGUES
Cirurgião Dentista

ATENDE-SE DAS 8 H. ÀS 11 H. E DAS 13 ÀS 18 H.
DE 2.ª A 6.ª FEIRA

CONSULTORIO: RUA JOAQUIM NABUCO, 276
FONE 3964

DR. GUSTAVO DE CASTRO LIMA
Cirurgião Dentista

NOVO HORARIO: DAS 2.ª AS 6.ª FEIRAS DAS
14 ÀS 18 HORAS

Rua Ribeiro de Barros, 1854
(Ao lado da Delegacia de Ensino) — Fone, 647

DR. IZUMI SAKUMA
Cirurgião Dentista

PONTES FIXAS — RAIOS X.
ATENDE-SE EXCLUSIVAMENTE COM HORA
MARCADA

CONSULTORIO: RUA JOAQUIM NABUCO, 747
FONE 3373

DRA. JANDIRA FERREIRA DA SILVA
Cirurgiã Dentista

CLINICA, CIRURGIA, ELETRÓTERAPIA E RAIOS X

CONSULTORIO: RUA SIQUEIRA CAMPOS, 602
FONE 3542

DR. MASATOSHI GIBU
Ortodontia

(CORREÇÃO DE MÁ POSIÇÃO DENTÁRIA).

ATENDE COM HORA MARCADA — FONE 33-571

Consultório: R. Tte. Nicolau Mafei, 357

Dentistas estudam novo método de cobrança de honorários profissionais

Dr. CARLOS FERNANDES

Em pesquisas reanuzadas na Suíça, comprovouse, ser o Odontólogo o que apresenta maior estorço físico e mental, sendo este estorço somente interior ao do soldado em pleno combate. Além desse esforço físico, outros fatores como as despesas profissionais permanentes e variáveis, sua própria manutenção e sua responsabilidade profissional, fazem com que o dentista procure outros métodos para o recebimento de seus honorários.

O novo método baseado em estudos de Economia Dental, consiste em se receber na sessão seguinte, o trabalho realizado na sessão anterior. Isto faz com que o pagamento torne-se mais suave para o paciente, porquanto, não será necessário fazê-lo adiantado parcial ou totalmente.

Este método faz com que o paciente fique

mais ao par dos trabalhos realizados e também regula o tempo para a execução do trabalho de acordo com a urgência ou não do paciente.

O novo método pode eliminar o orçamento que tem suas desvantagens tanto profissionalmente como para o cliente. O preço é fornecido unitariamente. Após o trabalho do dia, o paciente receberá um cartão onde constará o serviço executado e a respectiva importância que será saldada na próxima consulta. Geralmente trabalha-se com hora reservada para comodidade do paciente, eliminando assim aquelas horas aborrecidas na sala de espera. Para aqueles que trabalham com hora reservada em caso de falta, será debitada na conta, o valor da hora, como de costume.

Citarei, para se ter a noção de que, como é caro a Odontologia, os fatores que determinam a fixação de honorários do Odontologista:

- 1) DESPESAS PROFISIONAIS PERMANENTES: a) Formação do profissional é amortizado em 20 anos a juros de 1% ao mês. b) Instalação do Consultório e material permanente — amortizado em 10 anos a 1% ao mês. c) Manutenção fixa —
- 2) DESPESAS PROFISIONAIS VARIÁVEIS: aluguel, material de consumo (anestésicos, cimentos, brocas, etc.), luz, telefone, salário da auxiliar, laboratório de prótese, etc.).
- 3) TEMPO GASTO NA CONFECÇÃO DO TRABALHO: hora clínica empregada na execução de cada trabalho.
- 4) RESPONSABILIDADE PROFISIONAL: está sob sua responsabilidade a saúde e a integridade física do paciente pois, como exemplo, a aplicação de uma anestesia mal orientada e indevida poderá ser letal.

A Odontologia é considerada, estatisticamente a profissão mais dispendiosa e que ainda os Odontólogos recebem seus honorários muito aquém daquilo que oferece ao seu paciente.

DR. LAYER G. DE OLIVEIRA
Cirurgião Dentista

DENTADURAS — PONTES FIXAS E MOVEIS —
COROAS DE JAQUETA (PORCELANA FUNDIDA)

ATENDE-SE COM HORA MARCADA.

CONSULTORIO: RUA FELICIO TARABAY, 274

DR. KATUI WATANABE
Cirurgião Dentista

Dentaduras imediatas, pontes moveis e fixas, cirurgia geral.

Horário: das 8 às 12 e das 14 às 18 horas
Atende-se exclusivamente com hora marcada.

Consultório: Rua Dr. Gurgel, 660 — Fone 942
Residência: Av. Cel. Marcondes, 1959 — Fone 742

DR. EURICO LEITE CARVALHAES
Cirurgião Dentista pela Universidade de São Paulo

RAIOS X — DIATERMIA — ALTA-ROTAÇÃO
DENTADURAS E PONTES MOVEIS COM DENTES CARACTERIZADOS

ATENDE COM HORA MARCADA APÓS AS 18 HORAS
CONS. R. DR. GURGEL, 328 — FONE — 3905

DR. SAKAE NISHIMURA
Cirurgião Dentista

CLINICA — PRÓTESE — CIRURGIA.

CONSULTORIO: RUA FRANCISCO MACHADO DE
CAMPOS, 63 — CX. POSTAL 338

DR. CESAR SATO
Atende-se a qualquer hora da noite

CONSULTORIO: RUA DR. JOSÉ FÓZ, 305.

PERDEU-SE

Um talão de nota Fiscal ao Consumidor, da série A, do n.º 451 a 500, pertencente a Firma João Pessoa, s/ta a R. Antonio Rodrigues, 491.

Avisa também que o referido talão torna-se sem efeito no caso de ser encontrado.

31, 2 e 5/1/66.

Declaração

para os devidos fins de direito e a quem possa interessar, que foi perdido Certificado de Propriedade do veículo marca W.L.I.S, motor n.º 4-J-10 de, 4 (Quatro) cilindros ano de fabricação; tipo JEEP, cor com capacidade (Cinco) lugares.

O Certificado de propriedade era de nome de meu pai, Sr. FELICIANO DE LIMA. Declaro, o referido na-se nulo, estar sendo a respect

