

Quando se fala em transporte, convém saber:

FORD DÁ MAIS LUCROS

porque é o único que oferece

ECONOMIA GLOBAL

ECONOMIA NO COMBUSTÍVEL! — O possante motor V-8, de 167 H.P., assegura o máximo rendimento por litro de combustível. O carburador Ford, de corpo duplo, proporciona mistura mais homogênea e melhor distribuição para cada cilindro.

ECONOMIA NO TEMPO! — O Super Ford apresenta o mais elevado torque de sua categoria. Arranca melhor, puxa mais nas subidas. Faz mais viagens com cargas máximas e mantém velocidades médias elevadas.

ECONOMIA NA DURABILIDADE! — Super Ford é feito para durar. Para isso, cada peça ou componente passa por rigorosos testes nos Laboratórios Ford de Contrôlo de Qualidade.

ECONOMIA NA MANUTENÇÃO! — Graças à simplicidade do desenho, Super Ford facilita o acesso a qualquer componente do veículo. Está tudo à vista, para manutenção rápida e fácil. Mecânicos treinados na fábrica e peças Ford legítimas estão ao seu alcance nos Revendedores Ford. São mais de 300 no País... Você nunca está longe de um deles!

ECONOMIA NA VERSATILIDADE! — Super Ford oferece 12 modelos de chassis, para qualquer tipo de serviço. Por isso, Você pode escolher o caminhão mais adequado para proporcionar lucro máximo nas mais diversas tarefas!

2 MOTORES A SUA DISPOSIÇÃO — Nos modelos F-600, Você pode escolher entre o possante V-8 a gasolina, de 167 H.P. e o robusto Diesel de 6 cilindros e 128 H.P. Nenhuma outra marca oferece-lhe esta vantagem decisiva: o motor certo para cada necessidade específica de transporte.

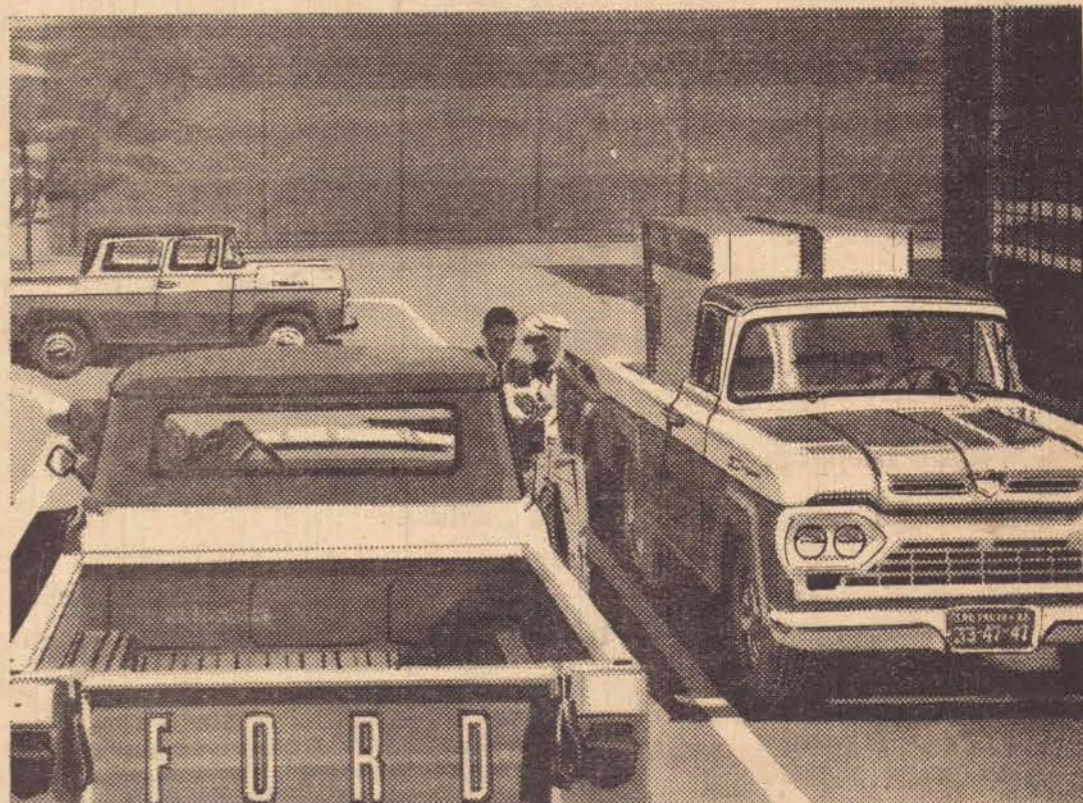
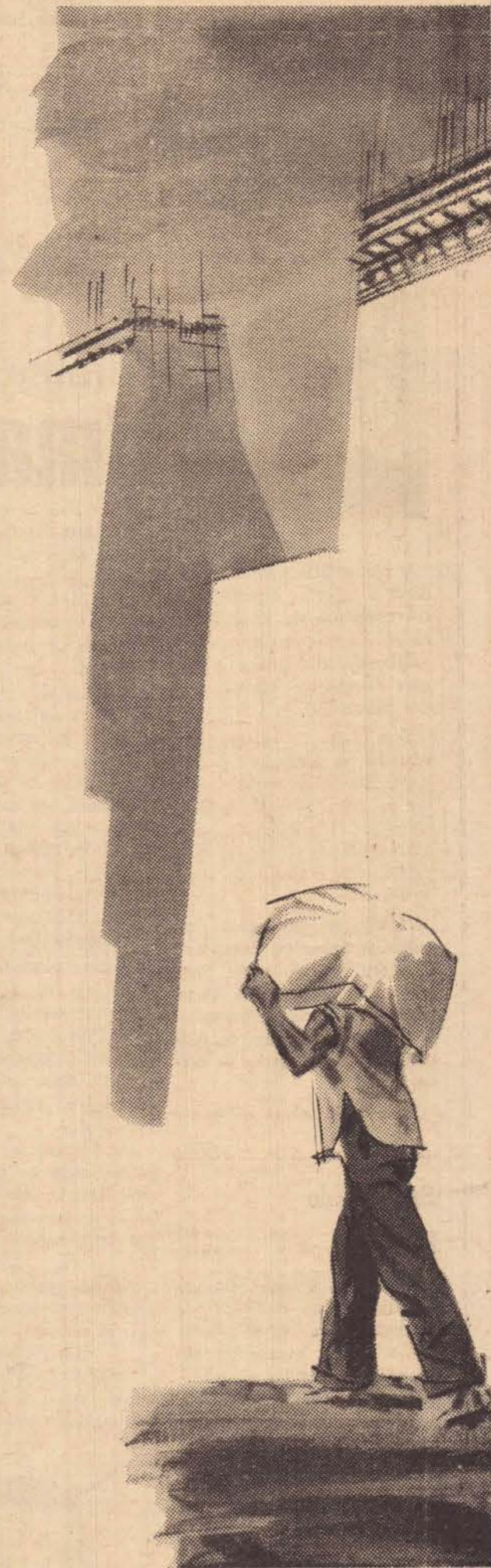

SUPER FORD F100 — Camioneta com o conforto, estilo e desempenho dos modernos carros de passeio — cabina espaçosa, pára-brisa panorâmico, alavanca de câmbio na direção, assento e encosto de espuma de borracha. Fácil de manobrar, ágil no trânsito, ideal para entregas urbanas. Capacidade de carga: 930 kg. Motor: V-8, de 167 H.P. Distância entre eixos: 2,80 m.

- a única nova - a única moderna - a única linha completa de

NOVO APARELHO PARA DESSALINIZAÇÃO

Um instrumento que promete, para remover o sal da água do mar, já terminou um ano de testes avançados nas instalações de pesquisas da Califórnia em La Jolla. O aparelho que é um disco rotativo foi desenvolvido nos últimos dois anos pelo laboratório da universidade. O evaporador rotativo é uma unidade de destilação com peças únicas no gênero que possibilitam o uso máximo da energia usada. O vapor introduzido na parte inferior evapora a água salgada na superfície superior de uma pilha de discos de cobre que giram rapidamente. A água destilada se condensa nas superfícies inferiores dos discos e é lançada em canais coletores por força centrífuga.

Partido Social Progressista

Diretório de Presidente Prudente

CONVOCAÇÃO

Nos termos dos estatutos e leis vigentes, ficam convocados os componentes do PARTIDO SOCIAL PROGRESSISTA — Diretório e Conselho de Presidente Prudente, — para a convenção a ser realizada no próximo dia 31 do corrente mês, às 20 horas e 30 minutos nos Salões de Festas da Prefeitura local, onde serão tratados os seguintes assuntos, relacionados com o próximo pleito municipal.

- 1.º) — escolha do candidato a Prefeito;
- 2.º) — entendimentos sobre o candidato a Vice-Prefeito;
- 3.º) — composição da Câmara de Vereadores.

Presidente Prudente, 18 de maio de 1963.
Antonio de Almeida Santos
 Presidente
Ubaldo Gomes Corrêa
 Secretário Geral
 25-329



PRUDENTINO: ÉIS O SEU GUIA MEDICO

Lembre-se que o Médico é o seu maior amigo

Prometo que ao exercer a arte de curar, mostrar-me-ei sempre fiel aos preceitos da honestidade, da caridade e da ciência; Penetrando no interior dos lares, meus olhos serão cegos, minha língua calará os segredos que me forem revelados, o que terei como preceito de honra; Nunca me servirei de minha profissão para corromper os costumes ou favorecer o crime. E se cumprir este juramento com fidelidade, goze eu para sempre a minha vida e a minha arte com boa reputação entre os homens. Se o infringir ou dele me afastar, suceda-me o contrário. Hipócrates (355 a C)



Dr. Odilo Antunes Siqueira

OPERAÇÕES — DOENÇAS DE SENHORAS — PARTOS
 CONSULTÓRIO

Avenida Gel Marcondes, 1225 — Fone, 1279

Residência: TELEFONE 550

DR. NOBUYOSHI AKINAGA

Médico — C.R.M. 9211

Ex-Cirurgião residente do Hospital das Clínicas
 Associado do American College of Surgeons,
 OPERAÇÕES DE ADULTOS E CRIANÇAS
 PARTOS — MOLÉSTIAS DE SENHORAS
 Atende-se dia e noite
 CONSULTÓRIO: CASA DE SAUDE «DR. UCHIDA»
 AVENIDA MANOEL GOULART, 502 — TELEFONE, 150
 RESIDENCIA: RUA JOAQUIM NABUCO, 1153 — TELEFONE, 66

CLINICA NOSSA SENHORA APARECIDA

DOENÇAS DO CORAÇÃO —
 HIPERTENSÃO — ELETROCARDIOGRAFIA

DR. PAULO N. SOUZA

Cardiologia

Consultório: AVENIDA BRASIL, 504 — TELEFONE, 1103 — Cx. POSTAL, 872 — PRES. PRUDENTE

DR. HEDO GONÇALVES

ORTOPEDIA — TRAUMATOLOGIA

LABORATÓRIO DE ANÁLISES
 ANÁLISES CLÍNICAS — BACTERIOLOGIA —
 VACINAS AUTOGENAS — METABOLISMO
 BASAL

DR. J. F. TOGNOLI

Consultório:

RUA DR. GURGEL 208
 CX. POSTAL 690 - FONE 857

Dr. ENNIO BOTELHO PERRONE

Especialista em Cirurgia Geral pela A.P.M.

DOENÇAS EM GERAL

MOLÉSTIAS GENITO-URINARIAS

Consultório: RUA DR. GURGEL N.º 548
 (esquina Av. Coronel Marcondes) — Fone, 1079

Residência: AV. WASHINGTON LUIZ, 981
 TELEFONE, 1070

Casa de Saude Santa Maria

DIRETOR

DR. GABRIEL COSTA

CIRURGIA — MATERNIDADE
 ELETROTERRAPIA — RAIO X

RUA DR. GURGEL, 442 - FONE, 99
 CX. POSTAL, 54 - P. PRUDENTE

DR. LINCOLN FERNANDO MENDES

Cardiologia

Medicina interna — Cardiologia — Exame
 cárdio-vascular completo com Eletrocardiografia —
 Fonocardiografia — Ausculta cardíaca eletrônica e Radioscopia — Estudo preventivo da
 arteriosclerose e orientação dietética em conexão com o Instituto de Cardiologia do Estado de São Paulo.

RUA MAIOR FELICIO TARABAY, 419
 TELEFONES, 791 e 999

DR. MOACYR CESTARI

Obstetricia

Cirurgia Geral — Ginecologia —
 DR. JOAO ANTONIO VOZZA
 Laboratório de Análises

DR. OSVALDO G. MALDONADO
 Clínica de Crianças

DR. MARIO BUZZI FILHO
 Aparelho Digestivo — Clínica Geral

DR. AJAX GONÇALVES
 Anestesia

DR. ARMANDO DREYER
 DR. CLAUDOMIRO ALBERTAO
 Oculista

PRONTO SOCORRO



— DO —

Hospital e Maternidade São Luiz

Médico de Plantão permanente — Transfusões de sangue
 — Oxigênio — Hidratação — Fraturas e Traumatismos —
 Remoções com Ambulância.

R. DR. GURGEL, 101 — Tel. 1171 e 1172 — Cx. Postal 777
 PRESIDENTE PRUDENTE

DR. RUY DUTRA BARROSO
 Endoscopia Per-Oral — Otorrino
 Laringologia

DR. ADONIRO CESTARI
 Cardiologia

DR. ENNIO BOTELHO PERRONE
 Cirurgia Geral e Urologia

DR. KIURO HIRATA
 Cirurgia Geral

DR. ALCEU M. CARVALHO JR.
 DR. DOMINGOS MILANO FILHO

Radiologia Clínica

DR. ALFREDO MARTELLA
 Doenças Nervosas

Dr. Geraldo Marques Fernandes

Psiquiatria - Clínica do Sistema Nervoso

Clínica especializada no tratamento das doenças nervosas e mentais sem internação
 Tratamento de engorda, emagrecimento e do envelhecimento precoce

RUA DR. GURGEL, 198 (Ex-Nilo Peçanha)

Dr. Cidônio Lemos Jardim

— MEDICO - CRM 6784 —

CLINICA GERAL - E DE SENHORAS ELETRICIDADE MEDICA

Rua Ribeiro de Barros, 1673 (frente ao Edif. do Correio) - Fone, 1135

HOSPITAL E MATERNIDADE NOSSA SENHORA DAS GRACAS

Operações — Rato X — Ginecologia — Cirurgia — Obstetricia

Diretor Proprietário: DR. ODILIO A. SIQUEIRA

DR. ENIO R. MAIA
 Clínica Médica e Cirúrgica

DR. ABEL DE FREITAS
 Dermatologia Radioterapia

DR. NELSON C. MARCHESE
 Cirurgia Geral

DR. DOMINGOS MILANO Fo.

Radiologia

DR. LUIZ GERALDO I. ELIAS

Cirurgia Geral Moléstia de Senhoras

DR. ALCEU M. CARVALHO Fo.

Radiologia

RUA DR. GURGEL, 715 (esquina Ribeiro de Barros) — Telefones: 1277 - 1278 — Cx. POSTAL, 135 — PRESIDENTE PRUDENTE



SUPER FORD F-600 — O mais moderno caminhão brasileiro, construído para dar mais lucros em qualquer serviço... em qualquer estrada. Capacidade de carga: 6.500 kg. Motores: V-8, de 167 H.P. ou Diesel, de 128 H.P. Distância entre eixos: 4,37 ou 3,76 m. Diferencial com redução de mudança elétrica.

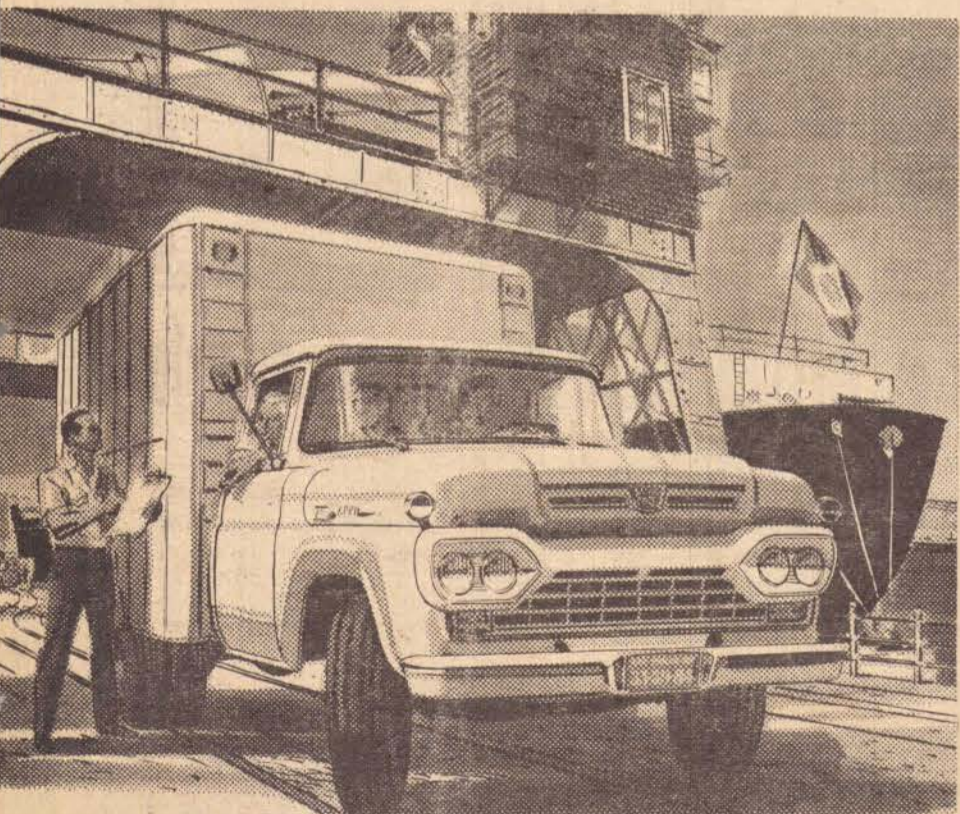

FORD F-350 — Único caminhão de tonelagem média fabricado no Brasil para o transporte de mercadorias relativamente leves, mas volumosas. Capacidade de carga: 2.670 kg. Motor: V-8, de 167 H.P. Distância entre eixos: 3,30 m. Diferencial com redução de mudança elétrica, tipo hipóide.

SUPER FORD

Caminhões nacionais



PRODUTOS DA FORD MOTOR DO BRASIL S.A.

2a1 Em consequência da fragilidade do seu ataque, a Prudentina perdeu para o S. Bento de Sorocaba

Em todo o transcorrer do embate o ataque praticamente inexistiu — A defesa esteve em grande jornada — Modesto a maior figura do gramado; — Arrecadação de Cr\$ 731.970,00 — Ademair fez falta ao conjunto do Tricolor e assim não pode continuar

Na tarde de domingo último cumprindo seu primeiro compromisso pelo campeonato de 63 fora dos seus domínios, o quadro da Prudentina conseguiu sua primeira derrota na atual temporada, caindo diante do novo «Caçula» da «Manchester Paulista». Em que pese o quadro atuar em cancha adversária, toda a imprensa de nossa cidade, admitia a possibilidade de uma vitória do quadro das três cores, em vista do bom plantel que o mesmo possui e da situação atual do São Bento, que atravessa uma verdadeira crise dentro de suas hotes. Mas contrariando a todos os prognósticos, a Prudentina, de um modo geral, não rendeu nem dez por cento de suas reais possibilidades e em consequência foi batida perdendo dois pontos que perfeitamente poderiam ser ganhos. Desde o início do prélio, foi o quadro local quem comandou todas as ações e não fôsse a grande atuação de Modesta (que substituiu a Rubens Caetano contundido) e a boa presença de Rosã, lo-

go nos primeiros vinte minutos, o São Bento já estaria vencendo por dois ou três pontos, confirmando o que se esperava, novamente, foi o São Bento quem tomou conta da partida, Rosã saiu do arco, tocou com as munhecas na esfera, a mesma se ofereceu para o

que dominou inteiramente a entrada da área e ao mesmo tempo anulou completamente

claramente durante o transcorrer do embate, foi a grande falta da presença do meia Ademair, pois, com Cláudio e Reginaldo, que jogam bem, mas não para formarem dupla de área, todas as bolas que caíram dentro da grande área Beneditina, foi de fácil domínio para o arqueiro Walter desde que não tinha ninguém para acossá-lo. Dentro do plantel atual, Ademair é insubstituível.

A arrecadação foi das melhores, passaram pelas bilheterias do estádio a soma de Cr\$ 731.970,00.

A Prudentina formou com: Rosã; Vicente, Modesto e Luiz Carlos; Flávio e Clovis, Nilvaldo, Reginaldo, Cláudio Lopes e Agenor.

o perigoso avante Picolé, foi tido como o maior valor do encontro, seguido de perto por Rosã. No ataque francamente, não houve nenhum destaque.

Outra coisa que notamos

Esportista

POR EDIMAR

assediando constantemente o último reduto Tricolor. Dominio esse surgido pela fraqueza da linha de frente da Prudentina onde, Nestor, que praticamente não tinha a marcar, avançou em procura do tento de sua equipe, dificultando sobremaneira o trabalho do sistema defensivo do Tricolor. Com Rosã e Modesto fazendo verdadeiros milagres, o jogo permaneceu empatado até aos 71 minutos quando na cobrança de um escanteio pela ponta direita,

volante Nestor, que, num tido seco e insinuante, colocou sua equipe em vantagem. Após a feitura desse gol, por incrível que possa parecer, não houve a mínima reação por parte do ataque Tricolor que continuou a ser amplamente dominado e em consequência o São Bento andava mas perto da marcação do segundo que a Prudentina do embate e assim, aos 80 minutos, Afonsinho, escorando um centro afetuado pelo ponteiro Paraná, conseguiu o segundo tento de sua equipe. Com 2x0, nada mais restava a Prudentina, a não ser se conformar com a derrota, quando tudo fazia crer que o resultado seria este numa descaída esporádica da vanguarda Tricolor, Agenor, que foi o menos ruim da peça ofensiva, marcou o tento de honra de sua equipe, isto quando já não havia mais tempo para nada, pois este tento foi assinalado aos 91 minutos de jogo, quando o árbitro deu por encerrado o «match».

Com mais esta jornada negativa do quadro principalmente do seu ataque, a Prudentina perdeu dois pontos que poderão lhe fazer falta quando do ocaso do campeonato. De um modo geral, a defesa esteve bem e só jogou mal, porque é impossível um sistema defensivo, praticamente sozinho dar combate a um quadro de futebol. Modesto,

Com mais esta jornada negativa do quadro principalmente do seu ataque, a Prudentina perdeu dois pontos que poderão lhe fazer falta quando do ocaso do campeonato. De um modo geral, a defesa esteve bem e só jogou mal, porque é impossível um sistema defensivo, praticamente sozinho dar combate a um quadro de futebol. Modesto,

DECLARAÇÃO

Eu, EDUARDO POLO MOLINA, espanhol, casado, comerciante, residente e domiciliado à rua Joaquim Nabuco n.º 1.289, nesta cidade de P. Prudente, declaro para os devidos fins e a quem possa interessar que perdi à cautela n.º 1.692, representativa de 10 (dez) Ações Preferenciais ao Portador, da Companhia Elétrica Cajuá, todas de minha propriedade.

Declaro mais, que em virtude da referida perda as referidas ações ficam sem qualquer efeito e valor, para todos os fins.

Por ser verdade, firmo a presente.

Presidente Prudente, 17 de maio de 1963.
os.) Eduardo Polo Molina
25-328

Declaração

Pela presente declaro que perdi o Certificado de Propriedade, n.º 447.020, expedido pela Delegacia de Polícia de Regente Feijó, em 23 de julho de 1961, pertencente a um carro marca Volkswagen motor B-51272, 4 cilindros, ano de fabricação 1961, tipo Sedan cor perola, Chassis 035.480, lotação 5 lugares, empregado no transporte de passageiros de propriedade de José Carlos Pareja, adquirido sem reserva de domínio de Antonio Eduardo Ferreira.
as.) José Carlos Pareja
25-319

Faça o rádio seu companheiro de todas as horas!



conheça nos revendedores autorizados as características de qualidade dos rádios e fonógrafos da linha



a marca da atualidade!

ZILOMAG S.A.
INDUSTRIA ELETRÔNICA
VENDAS EXCLUSIVAMENTE A
REVENDEDORES AUTORIZADOS
R. Adm. de Cordeiro, 270
Telefones: 31-0624 - 31-1522
Telex: ZILOMAG, São Paulo

O IMPARCIAL

Diário Matutino da Alta Sorocabana
Presidente Prudente — terça-feira, 21 de maio de 1963

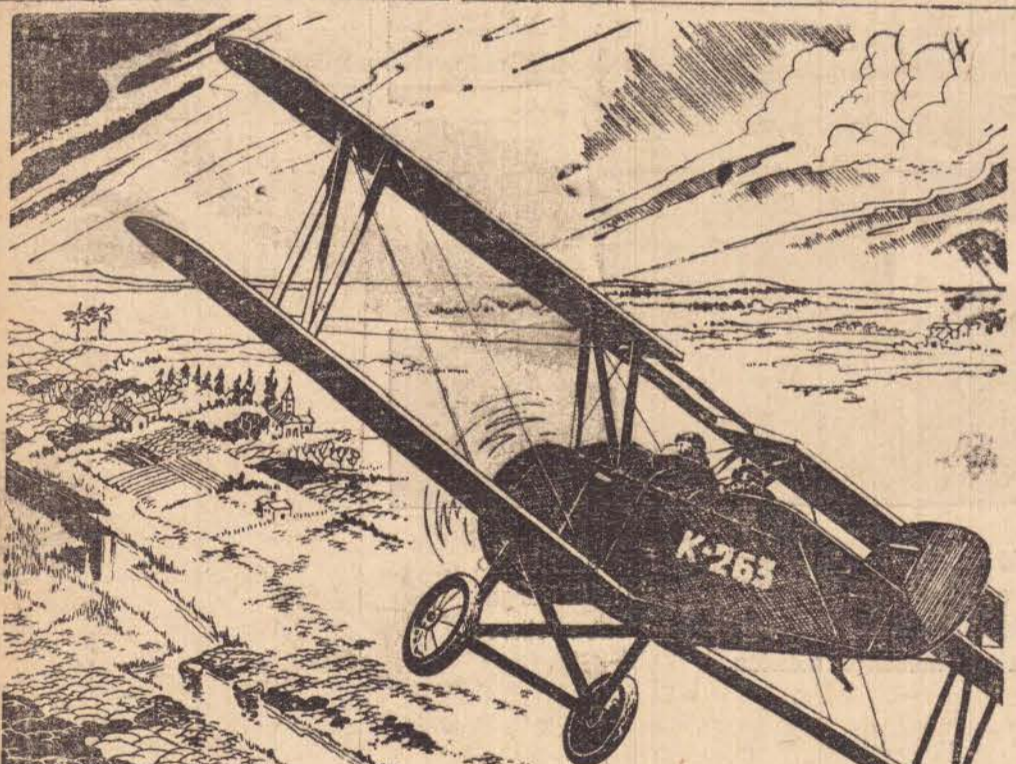

ISTO É VERDADE...

Iniciativa pioneira em todo o mundo, o Correio Aéreo Nacional realizou a 12 de Junho de 1931, sob o nome de Correio Aéreo Militar, a sua primeira viagem. Foi o percurso Rio-São Paulo, efetuado em avião «Curtis-Fleding», com motor «Wright-Challenger» de 170 HP, transportando-se apenas 2 cartas e com a duração de 4 horas.

ISTO TAMBÉM É VERDADE

Os cigarros CONTINENTAL também se tornaram um êxito na vida nacional. Graças a um rigoroso sistema de controle, CONTINENTAL é sempre posto à venda com o mesmo padrão de qualidade que o tornou preferido por milhares de fumantes brasileiros.



Continental

uma preferência nacional • CIA. DE CIGARROS SOUZA CRUZ

Shoyama Bar e Restaurante

Higiene Absoluta
serviço à Lacarte
Pizza Napolitana
COZINHAS
BRASILEIRA — PORTUGUESA — ITALIANA
Bar — Sorveteria — Bombonieri
O MAIS COMPLETO E BEM
MONTADO DE PRES. PRUDENTE
Rua Tte. Nicolau Maffei, 510 - Fone, 88

Conferências esclarecem sobre conservação do solo

Nesta série de conferências levadas a efeito pelo dr. Paulo Ancsar Galetti sobre a conservação do solo, foram realizadas várias delas durante os últimos dias. Na manhã de terça-feira no Bairro Rural Noite Negra em Anhumas, na Escola Primária Ru-



O mais alto padrão em transporte, à serviço do Comércio e da Indústria em geral de Presidente Prudente
ORGANIZAÇÃO — RAPIDEZ — EFICIENCIA

AGENTE: ADIB JORGE TANNUS
RUA DJALMA DUTRA, 332 — TELEFONE 1305