

# O IMPARCIAL

ANO XXIV

Presidente Prudente — domingo, 22 de abril de 1962

N.º 4.670

**Farelo de Amendoim**  
Temos para pronta entrega  
**IND. E COM. LOTUS S/A**  
Fone, 325 - Cx. 1064 - Pres. Prudente

## A inauguração dos SILOS pelo Governador

Dar-se-á no próximo dia 25, quarta-feira a inauguração dos silos que a CAGESP cons-

truiu em Presidente Prudente. O ato inaugural irá contar com a presença do sr. Go-

vernador do Estado. Professor Carvalho Pinto e do Secretário da Agricultura sr. Jo-

sé Bonifácio Coutinho Nogueira, que aqui estarão naquela data, devendo visitar o local.

por volta das 17 horas. A chegada da comitiva do Governo do Estado está prevista para

as 16 horas procedente de Presidente Epitácio, de onde percorrerá as cidades da re-

gião por via férrea, fazendo ligeiras paradas em cada uma das principais localidades.



José Bonifácio — Secretário da Agricultura

## Divisão Regional do Trabalho facilita a obtenção das Carteiras

A Divisão Regional do Trabalho em Presidente Prudente, sob a direção do Sr. Constantino Ferreira de Mello, está promovendo todos os meios para facilitar aos trabalhadores da região, na obtenção das carteiras profissionais. Ao lado dessa providência que lhe é própria, aos empregadores registrarem seus livros ou fichas de Registro de Empregados. Para um melhor atendimento, a Divisão Regional do Trabalho está instalando diversos Sub-Postos Emissores de Carteiras Profissionais a exemplo do que ocorreu há dias em Paraguaçu Paulista e ainda mais

Venceslau. A propósito, o sr. Constantino Ferreira de Mello, Chefe Regional do Trabalho em nossa cidade, disse á reporta-

gem: "Desde que fui empossado no cargo de Chefe desta D. R., tudo vem sendo feito para manter aquela confiança que os em-

pregadores e empregados desta cidade e da região me vem emprestando, conforme já foi demonstrada em outras oportuni-

dades". Disse ainda o sr. Constantino Ferreira de Mello, que as altas esferas do Ministério do Trabalho e da Previdência Social e, na Delegacia Regional do Trabalho em São Paulo há um estudo muito sério em dotar vários outros municípios da região de Postos Emissores de Carteiras Profissionais, idênticos aos instalados em Paraguaçu Paulista e Presidente Venceslau nos últimos dias.



Governador Carvalho Pinto

## 100 bilhões de cruzeiros em acidentes do trabalho

S. Paulo (Interpress) — "Perde o Brasil anualmente 100 bilhões de cruzeiros em conse-

quência de acidentes no trabalho", segundo afirmações feitas pelo ministro Franco Montoro

ao proferir a aula inaugural do IV Curso de Inspectores de Segurança. Afirmou também que o mundo hoje está marcado por uma crise fundamental, crise que não é apenas com muitos pretendem, econômica, política, militar ou educacional. Estamos diante de uma crise de civilização, disse.

Em outro trecho de sua alocução, salientou que o mundo cristão precisa humanizar o trabalho — oferecendo condições em que o homem seja o principal objetivo e não a máquina. Referiu-se à luta entre o capital e o trabalho, citando o Manifesto Comunista e a "Rerum Novarum". Afirmou que ambos apresentam a mesma denúncia, porém, com soluções diferentes.

A seguir, foi realizado o Simpósio de Insalubridade no Trabalho. Outras conferências serão feitas em vários Estados, sendo a primeira no Paraná, em data a ser marcada. Também exposições de material de prevenção de acidentes serão levadas a efeito.

## PRIMEIRA REMESSA DE LEITE EM PÓ DO PROGRAMA "ALIMENTO PARA A PAZ"

S. Paulo (Interpress) — Já se encontra em Santos o primeiro carregamento de leite em pó, enviado pelos Estados Unidos como parte do programa "Alimentos para a Paz". O acordo firmado em janeiro com o governo norte-americano fixa o prazo de 2 anos para a entrega de 88.100

quilogramas de leite em pó seco (não gorduroso), destinado a escolares. O total do acordo dará para alimentar cerca de 1.500 pessoas por dia, durante 2 anos.

A remessa de todo o leite em pó constante do acordo será feita em carregamentos sucessivos enviados aos portos do Rio de Janeiro, Cebedelo (São Luiz, Recife, Maceió e Salvador.

## Reabertura da Boite do Grande Hotel

Está sendo anunciada para a próxima quinta-feira a reabertura do restaurante e boite do Grande Hotel, com pessoas experientes no ramo em sua direção.

O acontecimento está polarizando as atenções da população, uma vez que a direção está entregando a mesma firma que atualmente vem dirigindo o restaurante do Aeroporto Internacional em nossa cidade. Para que se tenha uma idéia do que será o local, basta que se diga que todo o mobiliário foi substituído, denotando o ambiente atual ser um local festivo e alegre para reuniões sociais e para acontecimentos próprios, ao mesmo tempo em que dá o caráter familiar ao ambiente. Um serviço dos mais perfeitos no que concerne ao sistema de refrigeração empresta por sua vez o clima ameno e acolhedor ao frequentador do novo restaurante e boite. Segundo informaram pessoas ligadas a direção daquela casa a nossa reportagem, todos os saba-

dos e domingos estará em funcionamento a boite, a cargo de Zito e seu famoso conjunto, reunindo ainda grandes atrações. Acredita-se mesmo, que com a nova direção, aquele restaurante que sempre teve a atenção do prudentino, pela sua localização central, venha a se transformar no ponto preferido da população.

## Foi realizada a conferência do Prof. Ove Schirm

Foi realizada no salão nobre da Prefeitura na noite de terça-feira a conferência do Professor Ove Schirm, como parte do programa do Congresso Inter-Universitário que se está levando a efeito na cidade. O Professor Ove

Schirm, cientista brasileiro, foi assistente do Dr. Werner Von Braun, chefe dos projetos de investigação espacial nos Estados Unidos. A palestra de terça-feira versou sobre a "Astronáutica e o Futuro".

## Escultor reconstruiu o corpo de Jesus Cristo baseando-se nas marcas do Manto de Turim

ASSEVEROU QUE TINHA 1,88 DE ALTURA, QUE AS PERNAS NÃO FORAM FRATURADAS QUALQUER APOIO PARA OS PÉS

ROMA, 17 (UPI) — O escultor italiano Lorenzo Ferri anunciou hoje que deu por terminada a obra que qualifica de reconstrução do corpo de Jesus Cristo, a base das marcas visíveis no Manto Sagrado de Turim.

O Manto, depositado na Catedral de Turim, é, segundo se afirma, o que se utilizou para envolver o corpo de Jesus Cristo após sua crucificação. A Igreja Católica jamais fez pronunciamiento algum sobre a autenticidade do Manto, e, ademais, existem divergências de opiniões entre os peritos de assuntos da Igreja.

O escultor Ferri declarou em uma entrevista com o jornal romano Telesera que realizou a reconstrução a base de fotografias do Manto tiradas em 1931, uma das últimas vezes em que foi exibido publicamente.

O Manto, uma peça de linho, de uns quatro metros de comprimento por mais de um metro de largura, é propriedade particular da antiga casa real italiana de Saboya desde que foi doado em 1452 por Margaret of Worms a Anna de Lusignano, esposa do Duque de Saboya.

O Manto mostra sinais geralmente interpretados como se se tratasse de um negativo fotográfico de uma pessoa envolta nele. A imagem se faz positiva em um negativo fotográfico, é clara e fácil de reconhecer.

Ferri declarou que seu trabalho indica que Jesus Cristo tinha 1,88 metros de altura, que suas pernas não foram fraturadas como se costumava fazer antes da crucificação, e que na Cruz não havia apoio algum para os pés.

Acrescentou que o fato de que as marcas deixadas pela frente e as costas eram de distintas medidas se deve a que o corpo de Cristo se dobrou na agonia.

Fontes da igreja se abstiveram de fazer comentários até agora.



Presidente do Sindicato dos Bancários na Capital

Presentemente na capital, o sr. José Henrique está cuidando de dar solução aos problemas da classe bancária. Está também o sr. José Henrique realizando contactos sobre a realidade sindical brasileira.

Seu regresso está previsto para o final desta semana.

## NO COLEGIO SAO PAULO PALESTRAS DOS ACADEMICOS PIRACABANOS

Estiveram em visita nos últimos dias a nossa cidade varios estudantes da Escola de Agronomia "Luiz de Queiroz" de Piracicaba. Nos salões do Colegio São Paulo, os caravanas realizaram uma série de palestras sobre a vida e a carreira agronomica naquela escola de Piracicaba. Houve também a exibição de filmes alusivos ao aprendizado daquela escola piracicabana.

## Lider do Funcionalismo Solidário com Bonifácio

O sr. Américo Ariza, sub-líder da assembléia Permanente dos Funcionários Públicos, acabou de enviar carta ao governador Carvalho Pinto, hipotecando «irrestrito apoio» à candidatura José Bonifácio, e colocando-se à disposição do candidato para participar de comícios e acompanhar as caravanas ao Interior, onde terá oportunidade de esclarecer aos meus colegas o sentido da eleição do candidato escolhido.

## AINDA O ATENDIMENTO AOS COTONICULTORES

De varios pontos do Estado, tem saído o brado de alerta em torno do atendimento ao plantador de algodão, que pletela o preço mínimo de 850 cruzeiros por arroba do produto e que outra coisa não representa, senão uma necessidade de premente da classe que vem se dedicando à cotonicultura, mas que poderá abandonar-la, pois que seus sacrificios até agora tem resultado inúteis com os expedientes as vezes até excusos dos intermediários, prejudicando sensivelmente a agricultura nacional, ao ponto de estragá-la, através da manobras que tem levado muitos plantadores ao desespero. Varias são as vozes que vez por outra se levantam para que os poderes federais compreendam esse problema e o tentem resolver da melhor maneira possível. Ainda agora, o Deputado Federal Miguel Leuzzi, vem de endereçar ao Presidente da Republica dr. João Goulart, um telegrama em que expressa o pensamento de milhares de homens do campo, reformulando o reclamo da classe algodoeira do Estado, pelo atendimento do preço mínimo de 850 cruzeiros a arroba do produto em caroço. Diz em certo trecho o referido parlamentar que, "As manobras espoliadoras promovidas pelos intermediários que exercem trustes e monopólios nas maquinas, aviltam os pre-

ços levando os produtores ao desespero e à miséria". Salienta ainda o Dr. Miguel Leuzzi, que, "essa providencia é imposter-gavel, pois o não acatamento irá acarretar consequentemente o abandono da terra por parte do agricultor, sem contar imprevistos fatos que estão sendo provocados pela revolta dos lavradores contra as maquinas, onde a ganancia exaure a sua paciencia". "A lavoura — diz o deputado — também está de acordo com a Junta Nacional do Algodão, cujos representantes são elementos exponenciais da economia algodoeira do país, e, que houve por bem sugerir moqueações uma taxa cambial, a fim de possibilitar remuneração melhor a classe. Com mil lavradores paulistas, aguardam as providencias urgentes das autoridades federais". Cabe ressaltar aqui, que a 1.º de maio proximo, o referido parlamentar deverá estar presente às concentrações de cotonicultores a serem realizadas em Pirapozinho e Paraguaçu Paulista, nas quais unir-se-ão os esforços dos cotonicultores e das entidades de classe em prol desse atendimento. Naquela data, de acordo com a FARESP e com o Movimento Agrario Brasileiro será feito o protesto contra a situação anormal que se vem registrando.

## A Pesquisa Eleitoral

Informamos a dias a realização da pesquisa eleitoral de «O Imparcial» em colaboração com a Radio Piratininga. Essa pesquisa tende a dar uma idéia exata do resultado do pleito de outubro proximo quer para a governança do Estado, quer para os cargos legislativos federais e estaduais. A reportagem percorrerá os mais diferentes pontos da cidade, o centro alem de locais onde grande numero de eleitores trabalham, co-

lhendo dos mesmos o prognostico que será mantido secretamente, uma vez que a pesquisa dar-se-á através da cédula única e na qual encontrarão os nomes dos candidatos da região alem dos que concorrerão ao governo do Estado.

A confecção das cédulas está dificultando o inicio imediato dessa iniciativa do «O Imparcial» e Rádio Piratininga.

## Movimento pro Odilo Siqueira

O Movimento local em prol do nome do Dr. Odilo Antunes de Siqueira, dia a dia vai ganhando vulto. Assim é que já se pode noticiar que correligionários e amigos do médico prudentino insularão na cidade o primeiro comitê do Dr. Odilo em sua campanha para a Assembléia

Legislativa. As fontes que nos adiantaram tal informação disseram que os municípios da região também terão comitê pró Dr. Odilo Antunes de Siqueira, funcionando nos proximos meses.

LEIA E ASSINE "O IMPARCIAL"

MAIS DIVERSÃO É SF-65

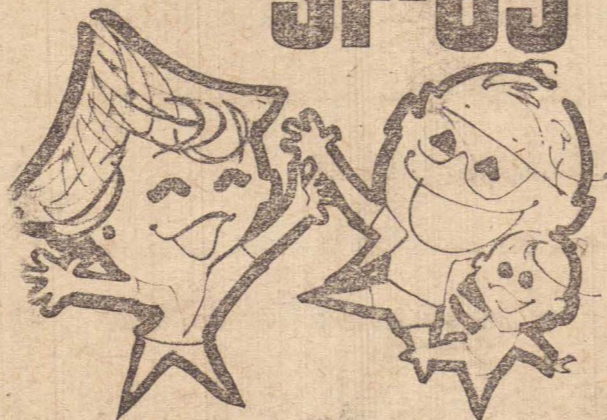

Já está chegando!

# CINEMAS

## PROGRAMA DE HOJE

### CINE PRESIDENTE

DOMINGO EM VESPERAL  
AVENTUREIRO DE MISSISSIPE

Com Tyrone Power - Colorido - até 5 anos

### CINE TEATRO FENIX

DOMINGO A NOITE  
AVENTUREIRO DE MISSISSIPE

Com Tyrone Power - Colorido - até 5 anos

## SOCIAIS

### ANIVERSARIANTES

DE HOJE — O menino Cesar Luiz Cestari, filho do dr. Moacir Cestari, diretor do Hospital e Maternidade S. Luiz; a srta. Maria Alice, filha do sr. Francisco Leite de Barros; a srta. Aparecida Gonçalves, filha do sr. Antonio Gonçalves; a menina Zenilda, filha do sr. José Alexandre Sobrinho; as irmãs Zemeas Maria Celia e Maria Nair, filhas do sr. João Siorari e dona Adella Sereghetti; a sra. Elsa Becker, esposa do sr. Jacob Becker; o jovem estudante Roberto Di Miguell, estudante, residente em São Paulo; o contabilista Aduato Peretti.

DE AMANHÃ — O sr. Santo Crepaldi, presidente da Associação Comercial e Industrial de Presidente Prudente; o sr. Pedro Jorge, proprietário de "Ao Mundo Novo", uma das mais antigas firmas de tecidos desta cidade.

### Santo do Dia

#### SANTA IGNEZ

Ignez de Monte Pulciano nasceu em 1277, filha de pais abastados. Muito criança ainda, Ignez manifestava grande inclinação à oração, de que todos se admiravam. Quando chegou o tempo da menina aprender a rezar, o Padre Nosso e a Ave Maria, era coisa muitas vezes observada que ela se separava dos outros, se ajoelhava num canto da sala, rezando estas orações. Se se lhe perguntava o que fazia, a resposta era:

— "Estou aprendendo a minha lição."

Com seis anos de idade, manifestou a vontade de ser religiosa sendo entregue à Ordem de São Domingos. Revelou-se então toda a vocação de Ignez. Era um modelo de virtude e a mansidão.

Ainda não contava 16 anos quando as religiosas de Procnco, tendo conhecimento de sua ex-

traordinária santidade, pediram que lhes desse por Superiora. Eleira, Ignez redobrou seu zelo. Em Monte Pulciano havia uma casa ocupada por mulheres de mau procedimento. O desejo de Ignez era que essa casa fosse transformada em convento e tanto fez que conseguiu o seu objetivo, convertendo todas as mulheres e influiu ponderosamente para os bons costumes da região.

Após uma existência de dedicação ao próximo, Ignez morreu aos 40 anos, sendo a suas últimas palavras:

— "Minhas filhas, amai-vos umas às outras, pois a caridade é o sinal dos Filhos de Deus".

### EFEMERIDES

20 de Abril

1632 — Domingos Fernandes Calabar apresenta-se ao governo holandês de Recife, Pernambuco. Dizem os historiadores, que Calabar não foi traidor. Estava convencido de que os holandeses vinham libertar o Brasil do jugo português e espanhol.

1839 — Nasce em Macaé, Alagoas, Aureliano Candido Tavares Bastos. Na tribuna parlamentar e na imprensa foi o energético e esclarecido campeão das ideias mais grandiosas e de progresso do Brasil.

1845 — Nasce no Rio de Janeiro, José Maria da Silva Paranhos, depois Barão do Rio Branco.

1884 — Nasce em Engenho do Pau, município do Espírito Santo, Paraíba, Augusto de Carvalho Rodrigues dos Anjos. Foi-lhe a existência um martírio sem termo. Conseguiu, porém, deixar obras imortais, que honram qual quer literatura do mundo.

1923 — Fundação, no Rio de Janeiro, da Radio Sociedade Rio de Janeiro, hoje Radio Ministerio da Educação, primeira radiomissora do Brasil.

1926 — Morre no Rio de Janeiro, João Batista da Costa, o primeiro dos pintores brasileiros a compreender e fixar a arquitetura da nossa natureza.

1927 — Morre no Rio de Janeiro, Martin Francisco Ribeiro de Andrade. (Interpress).

## INAUGURADA A III FEIRA DE UTILIDADES DOMESTICAS

São Paulo (Interpress) — Além a representação do Rio Grande do Sul.

As 21 horas do dia 13 do corrente, foi realizada a solenidade de inauguração da III Feira Nacional de Utilidades Domésticas, no Pavilhão Internacional c/ Parque Ibrapuera, nesta capital, com a presença do mundo oficial, da direção da Federação das Industrias do Estado de S. Paulo e de cerca de 6 mil convidados. Mais de 200 industrias apresentam seus "stands", destacando-se tam-

- LAVADOR!
- LEMBRE-SE
- O Homem não Fabrica o Solo
- Só a Natureza o faz
- Conserve sua Terra...

## VERSÁTIL para qualquer lavoura!

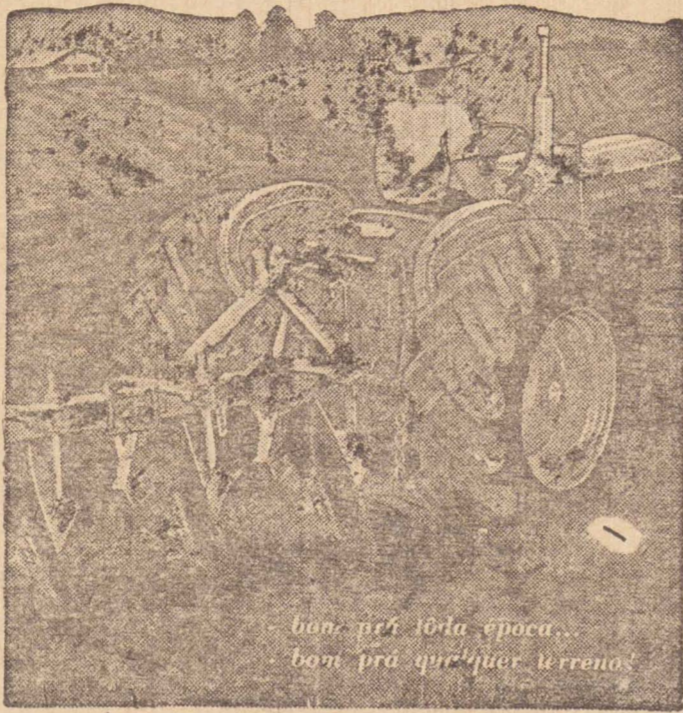

... bom pra toda época... bom pra qualquer terreno

## VALMET 360 Diesel Nacional \*

LAVADOR! Aumente a produção de sua lavoura preparando a terra com Tratores Valmet. Conheça-o no Concessionário de sua cidade!

- Motor 40 HP, nacional.
- Bomba injetora e sistema elétrico Bosch.
- Engate hidráulico de 3 pontos.
- Peso de 1.800 k

\*FINANCIADO PELO BANCO DO BRASIL em 4 anos a juros de 7% a.a.

## AUTONAC S.A.

Rua do Hipódromo, 1.030 Fones: 93-2313 - 93-2847 - S. Paulo

CONCESSIONÁRIOS "AUTONAC-VALMET"

Pró-Agrícola Paulista, Ltda.

Av. Brasil, 761 - CP. 337 - Tel.: 127

Presidente Prudente

## Ponte Rodoviária de P. Prudente a São Paulo

COM ESCALAS POR:

- MARACAI
- ASSIS
- OURINHOS
- PIRAJÓ
- ITAPETININGA E
- SOROCABA

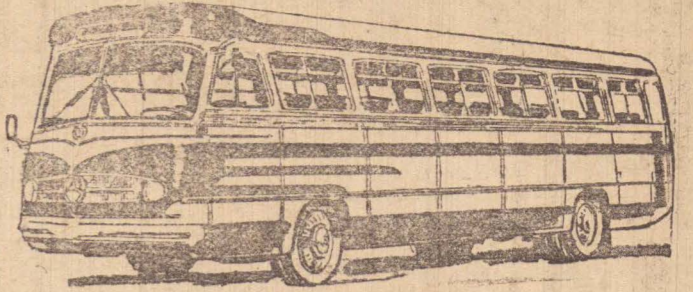

Com novos e confortáveis ônibus pela via Raposo Tavares asfaltada em toda a sua extensão

## EMPRESA DE TRANSPORTES ANDORINHA

### HORARIOS

PARTE PARA SÃO PAULO AS — 7,00 e 12,30 — COM ESCALAS POR ASSIS, OURINHOS, PIRAJÓ, ITAPETININGA, SOROCABA, e SÃO ROQUE.

PARTE PARA SÃO PAULO AS — 21,00 22,30 — CARROS DIRETOS

PARTE DE SÃO PAULO AS — 21,30 - 23,30 CARROS DIRETOS.

PARTE DE SÃO PAULO AS — 7,30 - 12,30 — COM ESCALAS POR SÃO ROQUE, SOROCABA, ITAPETININGA, PIRAJÓ, OURINHOS, e ASSIS.

### AGENCIAS

P. PRUDENTE: — Embarques e Reservas Edifício «ROSA PEREIRA» — Praça Nove de Julho — Telefones, 95 e 1100

ENCOMENDAS: — Rua Dr. José Fóz 636 — Telefone, 1816

SÃO PAULO: — Estação Rodoviária — Guiôns N.º 71 e 72 FONE N.º 36-1020

ENCOMENDAS — Av. Tiradentes, 846 — Telefone N.º 35-0326

## Rotarianos criam semana para estimular a compreensão mundial

Rio — Afirmando que "qualquer que sejam as diversidades de raça, religião, convicções e regimes políticos, os homens devem ter em comum, em toda parte, um substrato anímico que espalha em termos de poderem entender-se". O sr. Gilberto Uliôa Cintra conclamou os seus companheiros rotarianos para o movimento denominado Semana da Compreensão Mundial, que o Rotary Clube Internacional patrocinará em 124 países.

Proseguindo em sua palestra, disse o sr. Uliôa Cintra que "esse fato explica a própria expansão do Rotary, que se encontra, atualmente, em existência dinâmica em cento e vinte e quatro países ou regiões geograficas das mais variadas na-

tureza. Rotarianos tão separados pelas características diferenciais acmia enunciadas são companheiros no plano mundial, aceitam e praticam o mesmo ideal de serviço e propendem para o sentimento mútuo de amizade".

"A compreensão mundial terá que se basear, precipuamente, na conjugação dos dois fatores (compreensão e amizade) já anunciadas. Compreensão vale como "entendimento recíproco", mas também significa "admissão", "tolerância" das diversidades, desde que, é claro, não se apresentem elas como formas de negação mesma dos princípios informativos inarredáveis da condição humana, como se concebe na generalidade dos países de formação fundamentalmente a-

náloga à do nosso, e que foram, em recente declaração do Conselho Diretor do Rotary Internacional, assim sintetizados. O Rotary Internacional, através dos seus clubes associados no mundo inteiro, encoraja e fomenta a compreensão e a boa vontade entre os homens, como um meio para alcançar a paz entre as nações. O ideal de servir do Rotary e a sua franca dedicação à melhoria da compreensão internacional, e tornam uma força essencial e vital nestes tempos em que as forças destrutivas contrárias entram em ponto de ebulição. Inerentes ao ideal rotário são a dignidade e a liberdade do indivíduo".

## Ginasio São Paulo

Fundado em 1930

O MAIS COMPLETO EDUCANDARIO DA ALTA SOROCABANA

CURSOS: GINASIAL DIURNO E NOTURNO — NORMAL E TECNICO DE CONTABILIDADE PRIMARIO ESTADUAL Gratuito (1.º 2.º 3.º e 4.º anos) ENSINO EFICIENTE

RUA DR. GURGEL, 860 — TELEFONE, 1286

CX. POSTAL, 285 — PRESIDENTE PRUDENTE

ADMISSÃO: Diurno e Noturno) Biblioteca Selecionada

Completo laboratório de física, química e Grupo docente selecionado e idôneo

História natural

Magníficas praças de esportes

### NEM TODOS PODEM

Fazer uma estação de águas mas todos podem conseguir uma excelente depuração orgânica pelas vias eliminatórias; expelir as areias e os cálculos de ácido urico e uranos, causadores do artrismo, da gota, do reumatismo, desintoxicar o fígado, os rins, os intestinos: tirar a acidez excessiva da urina — uma das causas da irritação da próstata e de ureta: corrigir enfim, a insuficiência renal e hepática por meio da UROFORMINA GIFFONI, granul. do efervescente, de sabor muito agradável. Receitada diariamente pelas sumidades médicas — DROGARIA GIFFONI.

### O IMPARCIAL

Rua Siqueira Campos, 602 Cx. Postal, 316 - Fone, 540 Presidente Prudente R.F.S. - E.S. Paulo

### Roberto Santos

Diretor

### Ophelis A. Francoso

Diretor Gerente

### José Lombardi Neto

Secretário

### Genesis Barizon

Redator

### José de Alencar

Redator Esportivo

### Mário Peretti

Chefe do Ofício

### Assinaturas:

Annual ..... Cr. 1.200,00  
Semestral ..... 700,00  
Trimestral ..... 400,00

REDAÇÃO OFICINAS E ADMINISTRAÇÃO PRÉDIO PRÓPRIO

Representantes:

### Santos & Santos

Publicidade S.A.

EM SÃO PAULO  
Martimiano de Carvalho, 169 Fone, 34-9161

RIO DE JANEIRO

Rua Méria, 148

Fone, 29-2170

End. Telegráfico

SSHSSSS.

## CASA RADIO ULTRAGAZ

CONCESSIONARIA

FILIAIS EM TODAS AS PRAÇAS DA REGIÃO

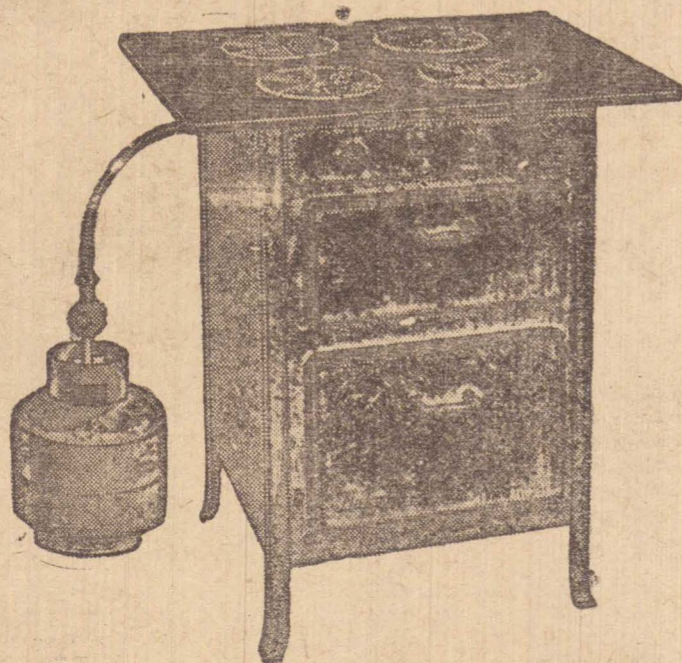

FORNOS A GÁS

E TODA UMA VASTA LINHA

DE APARELHOS ELETRICOS

DOMÉSTICOS

RADIOFONOS — ESTERIOFONICOS

ALTA FIDELIDADE DAS MAIS

AFAMADAS MARCAS

Filiais em todas as cidades da Alta

Sorocabana e Ouralô Cruz



ENTREGA RÁPIDA

## GASMAR S.A. COMERCIO DE GÁS E APARELHOS DOMESTICOS

Rua Nicolau Maffei, 141 — Fone, 155 e 160 PRESIDENTE PRUDENTE

cabelos brancos? ganham vida nova com

**Orf-Lène**  
tinge melhor e não mancha

cabelos crespos?  
**Henné-Lène**  
tinge e alisa

Produtos do Américo nas drogarias, farmácias e perfumarias Rua das Laranjeiras, 384 Tel. 25-2837

# A Conservação do Solo e o problema Social

Eng.º Agr.º CASSIO PINTO CESAR, DA DIVISÃO DE CONSERVAÇÃO DO SOLO. "O SOLO E A PÁTRIA. CULTIVA-LO, E ENGRANDECE-LO".

Se o grande patricio Assis Brasil, vivo fosse, pederíamos sua permissão para, completando o asserto de Assis Brasil, em mento, o que faríamos, dizendo: — "O solo, é a Pátria. Cultivá-lo, conservando-o, é engrandecê-la." ou, simplesmente, "O solo é a Pátria. Conserva-lo, é engrandecê-la".

Do asserto de Assis Brasil em sua concepção atual, deduzimos, como corolário, que o mau uso da terra ocasiona, fatalmente, prejuízos que vão da órbita puramente econômica, ao terreno social, com reflexos danosos à própria nacionalidade.

Erra, e erra grandemente, quem intente o cultivo de terras, cujo rendimento não compense os gastos de um uso intensivo; nestas condições, após longo e penoso labor, surge o desânimo — os tratos culturais já não mais são executados, à medida das necessidades da planta; o

pomar toran-se improdutivo, ausente as podas e as aspersões ou pulverizações de proteção; as cercas se desmantelam, e assim ficam; o gado definha, à mingua de cuidados e de rações; as máquinas desgastam-se, quebram-se e não mais são reparadas; os edifícios sofrem a ação do tempo e, aos poucos, vão se transformando em taperas. E o fracasso do empreendimento.

Assim, glebas e glebas exploradas indiscriminadamente, sem o menor critério quanto à poupança do solo, sem o mais leve resquício de técnica conservacionista, transformam-se — como já o disse Euclides da Cunha, em "Os Sertões" — em terras desérticas. O estorricamento do solo pelos raios solares, mais a ação selvática das águas (não controladas pela técnica) promovendo as erosões, completam-se acelerando a própria ação do homem (via-de regra, egocêntrico, ganancioso, imediatista e, por isso mesmo, imprevidente) na marcha que só terá o sentido do empobrecimento da nossa hinterlândia.

Daí, as consequências. Daí, o êxodo para as cidades. Daí, a falta de produção e o correspondente encarecimento do custo de vida. Daí, os reflexos diretos sobre as comunidades rurais, e indiretos sobre toda a coletividade.

E surgirá, então, com toda a força própria dos acontecimentos humanos, o problema social — o desemprego em massa; o enfraquecimento, o depauperamento de milhares e milhares (senão milhões) de seres humanos, pela fome; a promiscuidade.

Nestas condições, a propagação do vício e do crime no seio de desajustados, seria fenômeno que eclodiria natural e virulentamente.

A queda do nosso já infimo poder aquisitivo, para muitos, contrastará, de maneira flagrante, com o enriquecimento rápido de uns poucos. O confronto entre abastança de alguns e a miséria de quasi todos poderá gerar o fulminante "estouro da bolada humana". E estaremos então, mais do que nunca, à beira do caos. Deixarmos-nos envolver por ele, precipitar-nos no abismo que ele representa, será obra de um instante! Ainda estamos com possibilidades de deter a evolução desses acontecimentos. A solução do problema, porém, não se encontra no asfalto! Ela está no solo, neste abençoado solo brasileiro.

## DECLARAÇÃO

Nós, Henry Kentaro Bando e Paulo Jiro Bando, Declaramos, para os devidos fins de direito, que perdemos o Certificado de Propriedade n.º 26.453, expedido pela Delegacia de Polícia de Alvares Machado, em 13-3-57, pertencente ao caminhão marca Ford, motor n.º F6R1SBX-20.087, fabricado no ano de 1951, de cor Verde e branco, para 6000 quilos.

Declaramos mais ficar o referido Certificado sem efeito, em virtude de estar sendo providenciada a emissão de uma SEGUNDA VIA do mesmo.

Alvares Machado, 16 de Abril de 1962.

pp. Mario Gizo Mizuta  
24.262



ilício que, se bem cuidado, será capaz de estabelecer o verdadeiro sentido da paz social, entre nós.

Lembremo-nos de que "o solo é a Pátria e, conservá-lo, é engrandecê-la". Alteremos a nossa política agrônoma e agrícola, e também a financeira. Passemos a orientar os nossos agricultores, tendo em mira, permanentemente, a conservação dos recursos naturais renováveis: — SOLO e AGUA. Planejamos a exploração agro-pastoril, como se fora ela, uma indústria. Não nos esqueçamos de que o laboratório que nos oferece, de maneira extraordinária a síntese de tudo quanto necessita a humanidade para garantia de sua própria sobrevivência, poderá cessar suas atividades — qual máquina emperrada — negar-se a nos devolver até mesmo a semente que nele lançamos, na esperança de futuras messecas. Propugnemos pela concessão de crédito fácil e barato àqueles que se dispuseram, na lavoura, a seguir os ditames conservacionistas. Ampliemos o corpo de técnicos em conservação do solo, para que possa a Secretaria do Estado, dar ampla cobertura às necessidades dos lavradores de São Paulo.

Mais Engenheiros-Agrônomos para a CONSERVAÇÃO DO SOLO, mais auxiliares de Engenheiro-Agrônomos, mais Sedes Conservacionistas, devidamente equipadas para bem servir a agricultura paulista, e estará o Governo do Estado, marcando de maneira indelével sua atuação à frente da comunidade bandeirante, na defesa daquilo que constitui patrimônio das nossas mais caras tradições: — o permanente exemplo de labor, inteligência, descortino e dedicação da gente de São Paulo, à serviço do engrandecimento da Pátria comum.

## Maiores Arrecadação do Imposto de Renda no Exercício de 1962

Rio — Tendo em vista a atual conjuntura econômico-financeira que o país atravessa e a necessidade imperiosa de reduzir o déficit orçamentário, tarefa gigantesca em que se acha empenhado o Governo, inclusive cogitando de um empréstimo compulsório, o diretor da Divisão do Imposto de Renda, acaba de expedir instruções a todas as Delegacias Regionais, Seccionais e Inspetorias do Imposto de Renda, encarecendo a necessidade de um melhor esforço no sentido de ultrapassar na arrecadação as importâncias previstas na lei orçamentária.

Salienta o diretor da Divisão do Imposto de Renda no ofício-circular enviado às citadas repartições que, em face dos compromissos por ele assumidos com as Autoridades Superiores no sentido da diminuição do déficit citado, e considerando ainda que a contribuição de todas as regiões fiscais poderá ser bem maior — consoante provam estudos realizados — houve por bem a Divisão de Imposto de Renda tomar novas providências que conferem a cada repartição do Imposto de Renda, responsabilidade ainda maior no que

## DECLARAÇÃO

Eu, KATSUMI HORITA, declaro para fins de obtenção de segunda via, que perdi minha Carteira Nacional de Motorista Profissional n.º 002.968 — Prontuário n.º 6.586 expedida em data de 7 de outubro de 1962 pela 14.ª Circunscrição de Trânsito de Presidente Prudente.

Presidente Prudente, 17 de abril de 1962  
as.) Katsumi Horita

# Casa de Saúde São Paulo

DIRETOR: Dr. Haroldo F. Ceravolo

Clínica Médico-Cirúrgica

LABORATÓRIO — RAIOS X —

TRANSFUSÕES DE SANGUE —

MEDICINA E CIRURGIA DE URGÊNCIA..

— ASSISTÊNCIA A MATERNIDADE —

MÉDICO DE PLANTÃO A QUALQUER HORA DO DIA E A NOITE

DR. JACOMINO L. CERAVOLO

DR. HAROLDO F. CERAVOLO

CIRURGIA GERAL

GINECOLOGIA E OBSTETRICA

DR. CLAUDIO DE AZEREDO PASSOS

ORTOPEDIA E TRAUMATOLOGIA

DOENÇAS DOS OSSOS E ARTICULAÇÕES

CLÍNICA DE FRATURAS

Siqueira Campos, 790 - Fone, 102  
**PRONTO-SOCORRO**  
DIA E NOITE

O montante previsto da arrecadação é da ordem de 140 bilhões de cruzeiros caso venham a concretizar-se os esforços da Divisão do Imposto de Renda, ultrapassando, portanto, a previsão orçamentária, que é de 115 bilhões.

LAVRADOR!  
— SEJA AMIGO DO SOLO —  
— PLANTE EM CURVA —  
— DE NIVEL.

## CONTABILISTA

... Precisa-se com prática em contabilidade e conhecimento de assuntos fiscais para exercer cargos de contador assistente de diretoria. Apresentar-se ao escritório da CABANA Cia. Alta Sorocabana de Automóveis, à rua Dr. José Féz, 919.

24-258

## Armazem - procura - se

Um que possua 200 metros quadrados, em qualquer ponto da cidade.

Tratar pelo telefone, 540 — Com José

24-266

## PRUDENBANK

O NOSSO BANCO

## PRATELEIRAS

Vendem-se prateleiras grandes desmontáveis. Próprias para lojas de armazinhos por atacado

## Salão na rua Siqueira Campos

Aluga-se um amplo salão (Fundos do Prudencbank) Tratar à rua Siqueira Campos, 613.

24-164

## «GEL O»

VENDE SE NO BAR E SORVETERIA CLIPER  
Avenida Cel. Marcondes 1.930  
(AO LADO DA CASA ROTA)

## "Vous pouvez aussi parler Français"

Matriculando-se na  
Alliança Francesa de P. Prudente — Fone — 1055 —

## CURA DIVINA TOTAL

Legalizada desde 1940 em todo o país. Expulsão das ALMAS PENADAS CASEIRAS DE INFERNO VIVO. — Destruição de todo mal, INCARNADO E DESENCARADO. — Com vinte cruzeiros em selos, escrever para: — pastor DR. ARIOSTO PALOMBO, — Caixa Postal 31 — MACAÉ — ESTADO DO RIO.

Os nossos produtos são preferidos pela excelência de sua qualidade

MATRIZ:

Gráfica O OESTE PAULISTA

Praça Ataliba Leonel, 244

Santo Anastácio

Avenida Brasil, - 601

Gráfica Santo Antonio

EXECUTAM-SE TODO E QUALQUER SERVIÇO COM RAPIDEZ E PERFEIÇÃO

Irmãos Depieri

AGRADECEM A PREFERENCIA

Caixa Postal, 488 - Telefone - 402 PRESIDENTE PRUDENTE

FILIAIS:

Papelaria das Crianças

Praça Ataliba Leonel, 222

Papelaria Anchieta

Rua Osvaldo Cruz, s/n — STO ANASTACIO

Estado de São Paulo

## Deposito de Sacaria Vasias Ferreira

SEBASTIÃO BENTO FERREIRA FILHO

COMPRA E VENDA

qualquer quantidade de Sacos brancos e de aniagem usados

Sacos para Café, Cereais, Farelino, Mandioca, Fubá e Algodão

Sementes de Capim Colônião, Jaraguá e Gordura

Depósito e Escritório:

Avenida Brasil, 613 -- Telefone, 505 -- Presidente Prudente

Residência: Rua Joaquim Nabuco, 1075 — Telefone, 1179

## Recuperação da frota do Lloyd Brasileiro

Rio — Não tem o menor fundamento a crítica de certos setores da imprensa sobre a supressão dos trabalhos aos sábados nos Estaleiros do Lloyd, declarou ontem à reportagem o sr. Moacyr Monteiro Netto, diretor daquela autarquia. Acrescentou que a medida foi tomada após minucioso estudo técnico, que concluiu permitir ao Lloyd uma economia da ordem de vários milhões de cruzeiros, com a supressão do transporte e da alimentação dos operários navais para trabalhar apenas algumas poucas horas.

Por outro lado, disse, a retribuição dos operários navais, com a sua alta compreensão das necessidades da empresa e o espírito de colaboração ao esforço da atual diretoria tem sido digno de nota. Como é do conhecimento público, o Lloyd está necessitando com urgência de adquirir no mínimo, no espaço de 2 anos, cerca de 300 mil toneladas de navios. Enquanto isso, sua frota obsoleta vem sendo mantida com um esforço fora do comum. A atual administração tem conseguido fazer reparos nos navios tipo "Nações" em apenas 12 dias

úteis de trabalho, quando a média era até bem pouco entre 48 a 50 dias. No momento, apenas dois navios, dos vinte desse tipo, não estão trafegando. Saíram dos Estaleiros de reparo em Moçangá, ainda recentemente, os navios "Raul Soares", "Mauá" e "Barbacena".

Com o empenho do presidente João Goulart e do ministro Virgílio Távora, a colaboração dos operários, marítimos e funcionários do Lloyd, em curto prazo a empresa estatal assumirá a posição de destaque lhe cabe no esforço tremendo que a Nação faz em busca de melhores e mais seguros destinos.

## MODAS LOUVER

Sob a direção de — LOURDES e VERONICA

Especializada em enovais para noivas possui o que há de mais fino gosto para a mulher moderna e elegante

(Lourdes ex-funcionária da seção de Modas de Martins Fadiga & Cia.)

RUA JOAQUIM NABUCO, 501 — FONE, 85

## VERBOPHOSPHAN

Elisir com vitaminas B1, B2, B6, P.P Cálcio e Fósforo

TÔNICO DO CÉREBRO  
TÔNICO DOS MÚSCULOS  
TÔNICO DOS NERVOS  
TÔNICO DO CORAÇÃO

Pedidos: S. Paulo C.P. 3.764  
Tel. 32-3507 • Rio - Tijuca  
C. P. 4 • Tel: 48-3087

limpa, conserva, lustra melhor ÓLEO DE PEROBA

DISTRIBUIDORES EM SÃO PAULO  
ROLIM MORAIS S. A.  
TEL. 9-3690 - Cx. POSTAL 3699

## Formar homens livres

ALBERTO ROVAI  
(Para a Interpress)

O professor Theodoro Haralambides, professor de pedagogia e diretor da Escola Normal de Rhodes, Grécia, em artigo dedicado aos objetivos gerais da educação de adultos, propõe os seguintes:

a) suprimir o analfabetismo e oferecer oportunidades variadas de instrução;

b) auxiliar os jovens de 18 a 25 anos que, pela idade, depaeram com os grandes problemas humanos: escolha da profissão, de atitudes sociais em geral, de orientação política e sobretudo de adoção de uma filosofia de vida;

c) oferecer aos aposentados possibilidade de encontrar novos interesses intelectuais e de serem úteis à comunidade;

d) através de cursos, círculos de estudos e séries de conferências, fazer com que as pessoas de todas as idades e de todos os meios compreendam melhor os problemas do próprio país e os do mundo;

e) favorecer, por diversos

meios, a formação de cidadãos esclarecidos, capazes de pensar e agir como homens livres.

f) colocar as pessoas a par das mudanças e das possibilidades de progresso que a civilização lhes oferece nos domínios da saúde, da atividade profissional, da vida social etc.

g) fazer o máximo por preservar e propagar os valores espirituais que, no decorrer dos tempos, os homens defenderam à custa de grandes sacrifícios.

## "Banco de Habitação Popular"

Cerca de 60% da população de Recife, 38% do Rio 17% de Porto Alegre reside em barracões. Os dados estão contidos no Plano Quinquenal de Habitação que, para resolver o problema, sugere a fundação do «Banco de Habitação Popular», instituto central de crédito com características especiais, que veria recursos de aproximadamente Cr.\$50 bilhões por ano.

## Discriminação racial no município de Encantado

S. Paulo — O governo gaúcho abriu sindicância para apurar um caso de discriminação racial no município de Encantado cuja população é constituída em sua maioria de descendentes de imigrantes italianos. A direção da Escola Nossa Senhora da Aparecida daquela cidade pretendeu assinar convênio com o Estado impondo condição que não fossem encaminhadas crianças de cor ao colégio. A escola acabou desistindo do convênio alegando falta de vagas, mas o governo estadual mandou abrir sindicância.

um trator com



maiúsculo!

DIESEL

## ALLIS-CHALMERS D-17

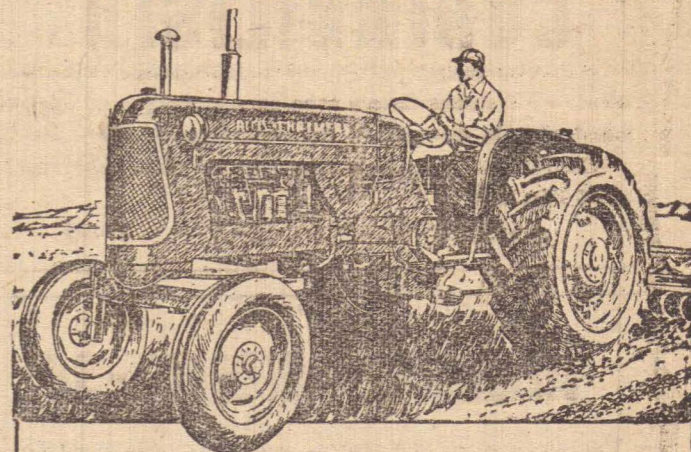

GRANDE NA POTÊNCIA!  
GRANDE NA TRACÇÃO!  
GRANDE NO RENDIMENTO!

EQUIPAMENTO NORMAL: Sistema de levantamento hidráulico - Engate relâmpago - Acrescentador de tração.

EQUIPAMENTO OPCIONAL: Selecionador da velocidade - Tomada de força - Direção hidráulica - Palha - Medidor de serviço.

Distribuidor exclusivo:  
SOCIEDADE TÉCNICA DE MATERIAIS

**SOTEMA S.A.**

Divisão de Máquinas Agrícolas

Av. Francisco Metcalze, 892 - PBX - 51-0166 - S. Paulo

## Mostras flutuantes do Brasil

Rio — Depois do êxito registrado com a exposição flutuante realizada pelo navio "Custódio de Melo", vemos que se iniciam preparativos em São Paulo para a repetição da iniciativa. Já agora, os lapsos e as deficiências verificadas quando daquela realização pioneira podem ser eliminados. Devemos levar a outros consumidores do continente uma demonstração direta da nossa capacidade crescente de abastecê-los em setores amplamente diversificados — e ainda em diversificação acelerada — no campo dos produtos do comércio.

A indústria moderna, que até o início da segunda guerra mundial, era quase pevilégio dos países dotados de condições financeiras amplamente prósperas, mas sob a pressão de outros fatores poderosos, espalhando-se pelos mais diversos cantos do mundo. Temos em Volta Redonda o símbolo dessa nova era. O advento da siderurgia pesada no Brasil trouxe, na sua esteira, toda uma cadeia de outras realizações de base ainda em pleno desenvolvimento.

A presença de amplos jazigos de minérios aeríferos, vastas possibilidades de exploração de energia hidroelétrica, o crescimento de uma produção de cimento que campeia pela auto-suficiência, a expansão da Petrobrás, a vertiginosa transformação de matérias primas ferroviária, automobilística e naval, o surpreendente crescimento da população e a avidez — comum a qual todos os povos contemporâneos — de progresso rápido e de bem estar imediato, vão fazendo o resto.

Essa observação sumária de tão complexo panorama da vida atual está a mostrar-nos que, se temos ainda um longo caminho

de progresso a percorrer, podemos e devemos fazê-lo refletida, ordenada e lucidamente. E a próxima exposição flutuante seque esse lineamento, pois busca os portos latino-americanos, que são precisamente os dos nossos vizinhos e irmãos, com

os quais temos uma longa convivência e seguro intercâmbio econômico a estabelecer, e fixar, partindo da porta larga do Tratado de Montevideo, que instituiu a Zona Livre de Comércio da América Latina.

## Curso de Inglês CONVERSACÃO

Novas Turmas no Começo de Abril.

HORÁRIO: De Manhã — Tarde — A Noite



Yasigi — Método Direto Eficiência Comprovada

Avenida Cel. Marcondes, 1119.

Em frente ao Cine Presidente

## Movimento Bancário Brasileiro em 1961

S. Paulo (Interpress) — Ao encerrar-se o ano de 1961, o movimento bancário brasileiro, de acordo com as apurações do Serviço de Estatística Econômica e Financeira do Ministério da Fazenda, acusou, em suas principais contas, empréstimos, caixa e moeda corrente e depósitos, os saldos de 1.277.763.704, 53.083.867 e 1.183.433.661 milhares de cruzeiros respectivamente. Comparados estes saldos com os de 1960, verificou-se os acréscimos relativos de 64,6%, 44,3% e 57,0% respectivamente, nos empréstimos, caixa e depósitos.

Na discriminação do movimento bancário, segundo as unidades da Federação, destacam-se São Paulo, Guanabara e Distrito

Federal. Este aparece em primeiro lugar, no tocante aos empréstimos e em terceiro lugar na conta de depósitos, fundamentalmente, pelo fato do Banco do Brasil ter ali sua matriz.

SEUS RINS VÃO MUITO BEM



COM AS PILULAS DE-LUSSEN

PILULAS DE-LUSSEN, BRITÂNICAS, OSMON, ZANNA, LAVINA E ACALMAM OS RINS E BEBEM ELIMINAM O ACIDO ÚRICO E COMBATEM AS DORES NAS CABELAS, REUMATISMO E IRRITAÇÕES DAS VIAS URINÁRIAS.

PILULAS DE-LUSSEN

LEIA E ASISNE "O IMPARCIAL"

os melhores pneus

PARA SEU TRATOR

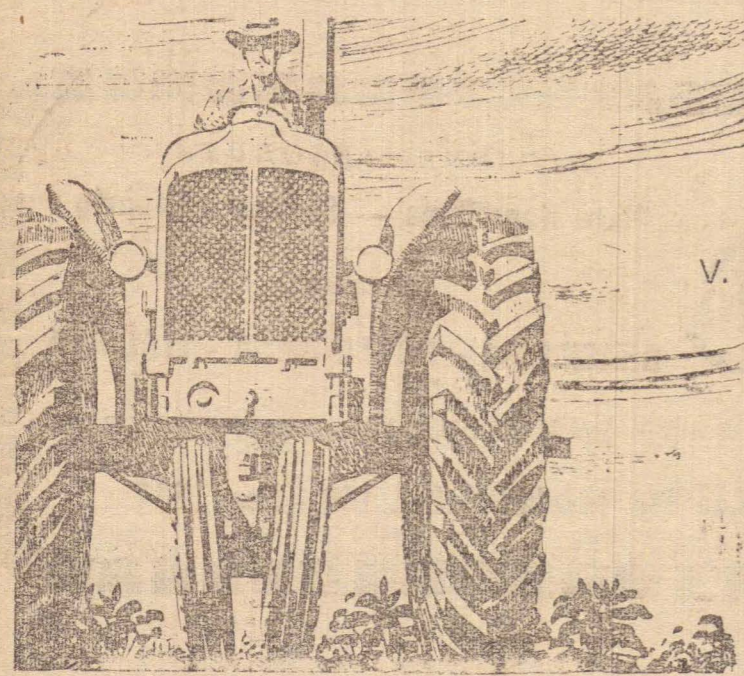

V. encontra em TYRESOLES PRESIDENTE PRUDENTE

Completo estoque de Pneus FIRESTONE de todos os tipos e medidas

- CÂMARAS DE AR
- SUPER-TYRESOLES
- RESSOLAGEM
- CONSERTOS

PNEUS **Firestone**

MÁXIMA QUILOMETRAGEM POR CRUZEIRO!

Atenção Frotistas de Pôrto (Epitácio a Salto Grande!)

Não "encostem" seus pneus gastos! Eles ainda podem rodar muito... depois de reconicionados na TYRESOLES Presidente Prudente. Tragam seus pneus velhos na próxima vez que passarem por esta cidade. Garantimos sua satisfação!

**TYRESOLES Presidente Prudente**

AV. BRASIL, 1248 - TELEFONE 1197 - PRESIDENTE PRUDENTE



## PRUDENTINO: EIS O SEU GUIA MEDICO

### Lembre-se que o Médico é o seu maior amigo

Prometo que ao exercer a arte de curar, mostrar-me-ei sempre fiel aos preceitos da honestidade, da caridade e da ciência; Penetrando no interior dos lares, meus olhos serão cegos, minha língua calará os segredos que me forem revelados, o que terei como preceito de honra; Nunca me servirei de minha profissão para corromper os costumes ou favorecer o crime. E se cumprir este juramento com fidelidade, goze eu para sempre a minha vida e a minha arte com boa reputação entre os homens. Se o infringir ou dele me afastar, suceda-me o contrário. Hipócrates (355.a C)



## DR. JOSE MORAES VALIO

Pediatria — Clínica médica-cirúrgica.

Atende-se dia e noite

CONSULTORIO:

**RUA DR. GURGEL, 527 - FONE, 1304**

RESIDENCIA:

**RUA BARAO DO RIO BRANCO, 999**

## DR. NOBUYOSHI AKINAGA

Médico — C.R.M. 9211

Ex-Cirurgião residente do Hospital das Clínicas  
Associado do American College of Surgeons.

OPERAÇÕES DE ADULTOS E CRIANÇAS  
PARTOS — MOLÉSTIAS DE SENHORAS

CONSULTORIO: CASA DE SAUDE «DR. UCHIDA»

VENIDA MANOEL GOULART, 502 — TELEFONE, 150

## CLINICA NOSSA SENHORA APARECIDA

DOENÇAS DO CORAÇÃO —  
HIPERTENSÃO — ELETROCARDIOGRAFIA

### DR. PAULO N. SOUZA

Cardiologia

Consultório: AVENIDA BRASIL, 504 — TELEFONE, 1103 — Cx. POSTAL, 872 — PRES. PRUDENTE

### DR. HEDO GONÇALVES

ORTOPEDIA — TRAUMATOLOGIA

### DR. ALMEIDA

(da Faculdade de Medicina de U B)

Clínica de Crianças

AVENIDA CEL. MARCONDES 1522  
Barão do Rio Branco 963 - Fone 1085

### Dr. ENNIO BOTELHO PERRONE

Especialista em Cirurgia Geral pela A.P.M.

Fellow do Colégio Americano e do Colégio  
Internacional de Cirurgiões

ENDOSCOPIA DO APARELHO URINARIO

Rua Dr. Gurgel, 65 (Junto ao Hospital  
e Maternidade S. Luiz) - Fone, 1171

### Casa de Saude Santa Maria

DIRETOR

### DR. GABRIEL COSTA

CIRURGIA — MATERNIDADE  
ELETROTHERAPIA — RAIO X

RUA DR. GURGEL, 442 - FONE, 99  
CX. POSTAL, 54 - P. PRUDENTE

### DR. LINCOLN FERNANDO MENDES

Cardiologia

Medicina interna — Cardiologia — Exame  
cárdio-vascular completo com Eletrocardio-  
grafia — Fonocardiografia — Ausculta cardíaca  
eletrônica e Radioscopia — Estudo preventivo  
da arteriosclerose e orientação dietética em  
conexão com o Instituto de Cardiologia do  
Estado de São Paulo.

RUA MAJOR FELICIO TARABAY, 419  
TELEFONES, 791 e 999

DR. MOACYR CESTARI  
Cirurgia Geral — Ginecologia —  
Obstetricia

DR. JOAO ANTONIO VOZZA  
Laboratório de Análises

DR. OSVALDO G. MALDONADO  
Clínica de Crianças

DR. MARIO BUZZI FILHO  
Aparelho Digestivo — Clínica Geral

DR. AJAX GONÇALVES  
Anestesia

DR. ARMANDO DREYER  
DR. CLAUDOMIRO ALBERTAO  
Oculista

## PRONTO SOCORRO

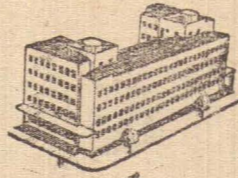

— DO —

### Hospital e Maternidade São Luiz

Médico de Plantão permanente — Transfusões de sangue  
— Oxigênio — Hidratação — Fraturas e Traumatismos —  
Remoções com Ambulância.

R. DR. GURGEL, 101 — Tel. 1171 e 1172 — Cx. Postal 777  
PRESIDENTE PRUDENTE

DR. RUY DUTRA BARROSO  
Endoscopia Per-Oral — Otorrino-  
Laringologia

DR. ADONIR CESTARI  
Cardiologia

DR. ENNIO BOTELHO PERRONE  
Cirurgia Geral e Urologia

DR. KIURO HIRATA  
Cirurgia Geral

DR. ALCEU M. CARVALHO JR.  
DR. DOMINGOS MILANO FILHO  
Radiologia Clínica

DR. ALFREDO MARTELLA  
Doenças Nervosas

## Dr. Geraldo Marques Fernandes

Psiquiatria - Clínica do Sistema Nervoso

Clínica especializada no tratamento das doenças nervosas e mentais sem internação  
Tratamento de urgência, emagrecimento e de envelhecimento precoce

RUA DR. GURGEL, 198 (Ex-Nilo Peçanha)

## Dr. Cidônio Lemos Jardim

— MÉDICO - CRM 6784 —

CLÍNICA GERAL - E DE SENHORAS ELETRICIDADE MÉDICA

Rua Ribeiro de Barros, 1673 (frente ao Edif. do Correio - Fone, 208)

## HOSPITAL E MATERNIDADE NOSSA SENHORA DAS GRACAS

Operações — Raio X — Ginecologia — Cirurgia — Obstetricia

Diretor Proprietário: DR. ODILO A. SIQUEIRA

DR. ENIO R. MAIA  
Clínica Médica • Cirúrgica

DR. ABEL DE FREITAS  
Dermatologia Radioterapia

DR. NELSON C. MARCHESE  
Cirurgia Geral

DR. DOMINGOS MILANO F.  
Radiologia

DR. LUIZ GERALDO I. ELIAS  
Cirurgia Geral Moléstias de Senhoras  
DR. ALCEU M. CARVALHO F.  
Radiologia

RUA DR. GURGEL, 715 (esquina Ribeiro de Barros) — Telefones: 1277 - 1278 — Cx. POSTAL, 135 — PRESIDENTE PRUDENTE

## DR. ODILO ANTUNES SIQUEIRA

Operações - Doenças de Senhoras - Partos

das 9 às 12 e das 14 às 16 horas

Consultório:

Avenida Cel Marcondes, 1225 — Fone, 1279  
Residência: TELEFONE 550

## LABORATÓRIO DE ANÁLISES

ANÁLISES CLÍNICAS — BACTERIOLOGIA —  
VACINAS AUTOGENAS — METABOLISMO  
BASAL

### DR. J. F. TOGNOLI

Consultório:

RUA DR. GURGEL 208  
CX. POSTAL 690 - FONE 857

## Dr. Domingos Leonardo Ceravolo

MÉDICO OPERADOR — C R M — SP — N. 5583

RUA SIQUEIRA CAMPOS, 839 — FONE, 68  
Presidente Prudente

## Considerações sobre erosão do Solo e sua Conservação

Minerais, vegetais e animais vivendo em estreita relação e íntima cooperação formavam o triângulo de sustentação da vida no Universo, e assim a Natureza za viveu, milhares e milhares de anos, em perfeito equilíbrio funcional até o dia em que o homem surgiu, derrubando e queimando as matas, destruindo o abrigo dos animais silvestres, poluindo e entupindo os rios, secando as fontes, dificultando a vida dos animais aquáticos — provocando as inundações, o depauperamento do solo, a alteração dos climas, — indiferente aos gritos da Natureza que ele não quer aprender a compreender e respeitar.

Para retirar os alimentos necessários a uma população sempre crescente, o homem teve que intensificar os seus métodos de trabalho, aumentar a extensão das lavouras, procurar maior produção por área, utilizando-se, às vezes, de métodos irracionais. Rompido aquele equilíbrio proporcionado pela Natureza, principiou o processo de empobrecimento dos solos, com a retirada

de elementos nutritivos pelas queimadas, pela erosão, etc. A erosão é, sem dúvida nenhuma a maior causa do empobrecimento dos solos. A água e o vento, são os seus principais agentes. O vento, dando origem à erosão eólica, e a água à erosão hídrica.

As gotas de água das chuvas caindo sobre a terra bombardeiam as partículas do solo, desintegrando-as. Se a chuva é forte, as gotículas de água vão se unindo e descendo, a princípio em tênues filetes, depois em volumosas enxurradas, levando em suspensão as partículas terrósas. A medida que a massa d'água caminha, mais se avoluma, ganhando força e velocidade aumentando o seu poder de destruição. Essa enxurrada vai carregando não só as partículas terrósas, mas também, microorganismos úteis e ainda o Nitrogênio, o Fósforo, o Potássio, o Cálcio, etc. que são os alimentos diretos das plantas; ela vai carregando o solo arável que a Natureza levou séculos para formar

Calcula-se que a erosão laminar esteja retirando, anualmente, 500 milhões de toneladas de terra do território brasileiro. O Estado de São Paulo perde aproximadamente 90 milhões de toneladas de terra por ano.

enxurrada mais funesta as suas mais íngreme o terreno, mais compridas as rampas, mais nua o solo, maior e mais impetuosa a enxurrada, mais funestas a suas consequências. Se nada podemos fazer quanto à intensidade das chuvas e se pouco podemos fazer com relação à declividade do terreno, podemos, perfeitamente, controlar o comprimento das rampas e a densidade de cobertura, diminuindo, assim, os efeitos malefícios da erosão.

A distribuição de palhas e capins secos sobre o terreno, a seleção e ceifa do mato, o reflorestamento, a capina alternada, a rotação de culturas, as faixas alternadas, são alguns dos processos usados para aumentar a densidade de cobertura.

### DECLARAÇÃO

#### CERTIFICADO DE PROPRIEDADE PERDIDO

Declaro, pela presente, para os devidos fins e a quem possa interessar, que se extraviou o CERTIFICADO DE PROPRIEDADE n.º 633.397, expedido em data de 1.º de fevereiro de 1962, pela Delegacia Regional de Polícia de Presidente Prudente, pertencente à camionete marca «Ford», modelo F-100, motor de 8 cilindros n.º F10AAOSB-27.375, amarela e marfim, fabricada em 1960, empregada em transporte de carga e de capacidade para 1.000 quilos, adquirido SEM reserva de domínio de Gilberto Ramos e Silva e outro, cujo Certificado de Propriedade torna-se nulo e sem nenhum efeito, doravante, visto estar sendo providenciada a sua segunda via.

Para clareza e validade do que acima ficou declarado, firmo a presente de próprio punho.

Presidente Prudente, 14 de abril de 1962.

as. Henrique Jorge  
por Florivaldo Leal  
24-260

### DECLARAÇÃO

Declaramos para os devidos fins de direito e de Fiscalização que perdemos o talonário n.º 72 de Nota Fiscal à Consumidor-Série «B» de números 68.551 à 68.600, ainda não utilizadas, pelo que, solicitamos à quem o encontrou, o especial favor de entregar em nosso estabelecimento, sito à Avenida Brasil n.º 1182 nesta cidade de Presidente Prudente.

Presidente Prudente 17 de abril de 1962.

as.) Yoem & Cia. Limitada  
Sucessores de  
Sociedade Comercial Vianna  
Limitada  
24-264

### Declarações

Para fins de obtenção de segunda via, declaro que perdi minha Carteira Nacional de Habilitação de Motorista Amador n.º 008.079 — Prontuário 10.908 expedida pela 14.ª Circunscrição de Trânsito de Presidente Prudente, em data de 13 de setembro de 1961.

Presidente Prudente, 12 de abril de 1962.  
YOHITUGO OKAMOTO  
(24-265)

### PRODUTOS VETERINARIOS CASA Agro-Pecuaria



Felicio Tarabay 579  
TELEFONE, 792

O plantio em nível, as faixas de retenção, os terraços, o valeamento em pastagens os

cordões em contorno são alguns dos muitos processos para diminuir o comprimento das rampas e eles funcionam como verdadeiros obstáculos ou anteparos à água em movimento.

Para evidenciar o valor dessas práticas conservacionistas vamos fornecer alguns dados obtidos experimentalmente pela Seção de Conservação do Solo do Instituto Agrônomo de Campinas, para solos de declividade de mais ou menos 10%.

Um solo coberto de mata virgem (100% de cobertura) perde 0,01 toneladas de terra por ano; um solo coberto por pastagem perde 2,5 toneladas de terra por ano; e um solo de algodão perde 90 toneladas de terra.

Uma cultura anual plantada a favor das águas perde cerca de 17 toneladas de terra por ano; uma cultura de milho, quando plantada em nível, perde somente 8 toneladas de terra. A faixa de retenção com cana em meio a uma cultura de algodão reduz a perda de terra de 27 para 1 tonelada.

De ano para ano a cada chuva que cai, diminui a extensão de nossas terras cultivadas. A população vem aumentando de aproximadamente 1,5 milhões por enquanto que a nossa produção não tem diminuído nas principais culturas como o milho, o arroz, o feijão, a mandioca, o algodão, etc.

Ninguém pode ficar alheio ao problema da erosão, a conservação do solo deve ser preocupação de todos, já que: "O Solo é a Patria, conserva-lo é engrandecê-la."

Colaboração de PAULO ANESTAR GALETI, agrônomo da 10.ª Zona Conservacionista.

### "Mãe Funcionária Pública"

S. Paulo (Interpress) — A Associação dos Funcionários Públicos do Estado de São Paulo acaba de lançar o Concurso "Mãe Funcionária Pública", destinado a homenagear as mães funcionárias no "Dia das Mães" e cooperar para o "Natal do Filho do Funcionário Público". Já estão inscritas, até o momento 6 candidatas, a primeira com 11 filhos. Foi também iniciado o Curso de Ikebana (arranjo de flores à moda do Japão). A entidade dos servidores públicos vem realizando, ainda, outras atividades de interesse do funcionário do Interior. Este poderá escrever à Associação para obter melhores informes.

**USINA DE LATICÍNIOS VALE DO PARANAPANEMA**

distribui à população prudentina, para consumo diário, o mais rico e nutritivo alimento:

## Leite Pasteurizado

em garrafas com fecho inviolável, não necessita ser fervido, pois já passa por processos especiais, conservando todo o seu poder de pureza



## Notas Sobre Medicina

### RADIOISOTOPOS NA LUTA CONTRA O CANCER

Os isotopos radioativos injetados no fluxo do sangue estão sendo testados nos Estados Unidos para o tratamento de cânceres em alguns órgãos internos. O método em uso é injetar minúsculas esferas de cerâmica contendo radioisotopos na principal artéria que fornece sangue ao órgão afetado. As esferas ficam presas nos vasos sanguíneos

menores onde os isotopos emitem sua radiação sobre a região cancerosa. O dr. John F. Perry, da Escola de Medicina da Universidade de Minnesota, descobriu que se usar esta técnica as minúsculas esferas podem ser uniformemente distribuídas no fígado e pulmões de animais. Até agora já foram tratados por este método dois pacientes com câncer de fígado. Todavia, é necessário mais testes para estabelecer a eficácia do tratamento.

terio agente causador de uma certa forma de pneumonia. Os cientistas conseguiram isolar, em laboratório, o que se chama "agente Eaton". Afirmando que seu trabalho forneceu a base para o eventual desenvolvimento de uma vacina para combater a doença. O agente Eaton era conhecido pelos cientistas desde 1944, mas só agora se descobriu ser ele uma das causas da pneumonia.

### ULTRASSOM NA MEDICINA

O ultrassom — vibrações sonoras mais altas do que as captadas normalmente pelo ouvido humano — está sendo usado numa série de tratamentos médicos e na indústria. No campo da medicina o ultrassom já foi considerado de grande utilidade no tratamento de lumbago, reumatismo, clátrica e artrite, e também como cirurgia para destruir tecido cerebral áceto ou para separar cálculos renais. Hoje, o ultrassom está sendo empregado inclusive para remover cataratas do corpo humano. Por outro lado, os cientistas estão também usando com frequência cada vez maior os motores sônicos, lançados em 1954, e que são muito menos dolorosos.

### ISOLADA A CAUSA DE UMA FORMA DE PNEUMÔNIA

O Instituto Nacional de Saúde Pública dos Estados Unidos anunciou a "captura" de um mis-

### DECLARAÇÃO

Eu, LORENÇO VILLALBA, declaro, para fins de obtenção de segunda via, que perdi minha Certidão de Registro de Estrangeiros modelo 20 n.º 6.974 expedida pela Delegacia de Polícia de Presidente Prudente, em data de 26 de junho de 1941.

Presidente Prudente, 18 de abril de 1962.

Lorenzo Villalba

(24-270)

LEIA E ASSINE O IMPARCIAL

## A MUSICAL

DE

Paul Mihalefe

MARTRIZ: Rua General Glicério, 3112 — Fone, 3113 — São José do Rio Preto  
Vendem pianos das atamadas marcas:

FEDMANN — BRUNSTEIN — SONDERKLANG  
VENDAS A VISTA E A PRAZO DE 30 MESES  
Vendas a VISTA e a PRAZO de 30 MESES

O SR. PAULO MIHALEFF visita esta cidade periodicamente e hospeda-se no PEREPI HOTEL, Fone, 52,1 onde recebe pedidos.

## A MUSICAL

(fundada em 1.916)

### RELAÇÃO DAS PESSOAS QUE ADQUIRIAM PIANOS

VITALINO MARINO  
BENEDITA SILVA  
AURELIO MARTINS DA COSTA  
LAZARO JUNQUEIRA  
PASQUAL GAREIA  
JORGE LUIZARI  
ANGELO TAMOURA (Martinópolis)  
DIRCE FERNANDES (Pres. Venceslau)  
MOTOISHO OKI  
MASAGI HIGASHINO  
SEBASTIAO MARTINS  
CEZIRA TREVISAN  
ALBEHTO MARQUES CALADO  
PLACIDIO MARQUES NOGUEIRA  
ROSA YANAGUI HISIGAWA  
LENY CARMEN GONÇALVES  
PEDRO LUIZARI  
ANGELO LUIZARI  
JOAO SOUZA CRUZ  
UMTRA BATISTA DE SOUZA  
MARIO CELESTINO TELHEIRA  
DORLY MOLINA LUIZARI  
ANITA SACANAVINI CORAZZA  
LUCY MITSUKO IMAI  
AMALIA BOFOSO  
ISRAEL DANTAS PIMENTEL  
ANTONIO KHUM  
DR. HELIO DE AZEVEDO MARQUES  
ROSA MARIA JAZZ  
RAMES BUCHALLA  
KUNIO IOSHI  
NILZA CARAN  
JOS'E SOUZA REIS  
ARNALDO NAVARRO  
KIOSHI NIKAGAWA  
DR. ARY OSVALDO MATTOS  
GERALDO COIMBRA  
VIRGILIO TIEZZI  
ANTONIO DEPIERI  
ADAIL ALMEIDA LIMA  
ABDON MIRANDA GALINDO  
OLIVIO CREPALDI



...UM PISO DE LADRILHO SÃO CAETANO

Qualidade insuperável e resistência limitada dão aos ladrilhos São Caetano posição de incontestável superioridade em relação aos ladrilhos comuns. Cores uniformes e permanentes, perfeito nivelamento, baixa porosidade são características que explicam a preferência dos engenheiros e construtores pelos ladrilhos São Caetano. E para maior beleza, os ladrilhos São Caetano são fabricados em várias cores, para serem usados isoladamente ou formando originais desenhos — Vermelho, Amarelo, Preto, Perla e Verde.

Para riscar um ladrilho São Caetano só outro ladrilho São Caetano

um produto exclusivo da

## CERÂMICA SÃO CAETANO S. A.

ESCRITÓRIO: Av. Paulista, 2.073 - 1.º - Tel. 33-7146 - (Conj. Nacional)  
LOJAS: R. Augusta, 1.825 - Tel. 80-2181 R 32 - (Conj. Nacional)  
Rua 3 de Dezembro, 48 - Tel. 32-3429 - São Paulo



2000 & 2000 - 00.124

Cia Comercial e Importadora Geraldi, Rua Tte. Nicolau Maffei, — Irmãos Marini, Rua 900 Paulo, 70

# Maiores facilidades para as Exportações

Empenhado o Comércio na diminuição dos encargos tributários que oneram e dificultam nossas vendas para o exterior — Declarações do Sr. Francisco Guimarães e Souza, Presidente em exercício da Confederação Nacional do Comércio

Rio — As classes produtoras estão empenhadas na redução dos encargos fiscais que oneram as exportações dificultando-as.

Sentindo o problema, o Ministro da Indústria e Comércio está mantendo contatos diretos com os órgãos representativos do Comércio para melhor equacionar a questão e dar-lhe solução satisfatória.

Com esse objetivo esteve o Sr. Ulisses Guimarães há dias na Confederação Nacional do Comércio onde expôs o ponto de vista do governo aos líderes da classe.

A propósito ouvimos o presidente em exercício da CNC,

Sr Francisco Guimarães e Souza que iniciou suas declarações com estas palavras.

— O Ministro Ulisses Guimarães, na conferência que há dias pronunciou no salão nobre da Confederação Nacional do Comércio equacionou com rara felicidade os problemas básicos da nossa exportação quando se referiu aos entraves que a vem dificultando inclusive o imposto de Exportação e o de Vendas e Consignações. Não quis entretanto defender seus pontos de vista antes de submetê-lo ao exame dos órgãos de classe num largo gesto de democracia que sempre o caracterizou como homem

publico. É um esforço para a redução tanto quanto possível dos custos das nossas exportações visando a colocação dos nossos produtos no exterior com o seu poder de competição aumentado nos mercados internacionais.

## Numerosos Encargos

— Infelizmente, — prosseguiu — o assunto traz implicações de natureza econômica que interessa às três esferas de governo: federal, estadual e municipal. Isto porque no Brasil como se sabe, a mercadoria quer seja destinada ao consumo interno quer para venda no exterior é fortemente onerada por tributos e outros gravames de efeitos equivalentes desde a fase de produção até a sua comercialização final. Assim a mercadoria ao ser exportada já vem sobrecarregada com gravames de toda espécie.

Acentuou o presidente da CNC que a incidência tributária sobre a exportação e a mais variada que se possa imaginar. Muito embora o tributo específico seja o imposto de Exportação, cuja arrecadação é constitucionalmente de competência dos Estados vamos encontrar na legislação federal estadual e até mesmo municipal numerosos encargos fiscais onerando o produto exportado.

## Vendas e Consignações

— O imposto de Vendas e Consignações, nitidamente da esfera estadual, incide sobre as operações e transações comerciais, efetuadas no território do Estado, por comerciantes, produtores e industriais, sendo devido sempre que se realizar qualquer ope-

ração de venda, consignação ou transações semelhantes, sem distinção de origem, destino e espécie de produtos ou serviços. É um imposto indireto com caráter universal e de incidência múltipla. Sendo um tributo de circulação, se a mesma mercadoria for vendida sucessivas vezes, de cada deverá ser pago o imposto respectivo. Da sua modalidade resulta, portanto, um dos maiores, senão o maior ônus para os produtos de exportação. Seu interesse para a economia dos Estados é muito grande, pois sua participação nos orçamentos dessas unidades federadas representa, em média, mais de 80% os impostos arrecadados e cerca de 76% da Receita Tributária total. No conjunto do país, a arrecadação desse imposto alcança, atualmente, cerca de 30% da Receita Tributária brasileira.

Concluiu, disse o sr. Guimarães e Souza:

— Como vimos, o problema da eliminação, tanto do imposto de Exportação como o de Vendas e Consignações envolve interesses econômicos de todos os Estados. Atendendo ao desejo e colaboração

que sempre nos move quando se trata de problemas dessa natureza, a Confederação Nacional do Comércio submeteu

o assunto ao estudo de seus órgãos técnicos, pois as medidas lembradas pelo Ministro Ulisses Guimarães envolvem o

mais alto interesse da classe, sempre pronta a atender aos anseios do Governo, notadamente quando se refere ao aumento do volume das nossas exportações.

## Centro Cultural Brasil Estados Unidos

Comunica que acham-se abertas as matrículas para o curso de INGLÊS. A secretaria acha-se aberta das 8,30 às 11,00 e das 13,30 às 17,00 horas, à rua Siqueira Campos, 589. 24-163

## Ao povo de São Paulo

Os Abaixo-assinados, Conventuais de dezembro de 1961, membros da Diretoria de Campanha na Capital (eleita a 17 de janeiro de 1962, pelo Diretorio Metropolitano) ao Senador Auro Soares de Moura Andrade, e Correligionários, do Partido Social Democrático, sentem-se no dever de dirigir ao povo de São Paulo a presente proclamação, na qual dão os motivos e razões de sua dissidência dessa agremiação, passando nesta data a integrar as forças que apoiam o senhor JOSÉ BONIFÁCIO COUTINHO NOGUEIRA, à governança de São Paulo.

Fazem-no convictos de que assim procedendo, estão contribuindo — efetivamente para a continuidade administrativa de um Governo que se mostrou austero, firme e sobretudo realizador, sempre dentro dos pródromos da mais alta moralidade, o que não lhes foi dado observar e sentir nos últimos governos que São Paulo teve.

Fugirem a este imperativo seria colocar os interesses partidários acima dos legítimos interesses e anseios coletivos, e consequentemente contribuir de modo imprudente, para a volta à demagogia e à corrupção, que infelizmente grassaram, por longos anos, em terras paulistas.

A ninguém é dado desconhecer, face à atual conjuntura política que a divisão de forças poderá acarretar aquele retrocesso, em decorrência da mistificação, que ainda sobrepára ameaçadoramente, no eleitorado semipolitizado, ou inadvertido.

Se permanecessem alheios à situação onde se pronuncia perigosamente essa divisão, não só seriam co-autores do crime de lesa-superior interesse do povo, mas ainda: por omissão dolosa contribuiriam para a instalação de um governo, que à menor dificuldade, deixaria o povo em maior.

Os signatários nada tem contra a pessoa do Senador Auro Soares de Moura Andrade, tão pouco em relação ao Partido Social Democrático. Ao revés. Reconhecem naquele o papel valioso desempenhado em agosto do ano passado, na defesa da constituição do regime. Sua voz há de continuar presente no Senado da República, nessa mesma defesa a que se dispôs — a do Bem Democrático, que a cada cidadão de Per Si, e a todos conjuntamente, cumpre zelar e tutelar.

E reconhecem no Partido Social Democrático também, uma das forças vivas e propuloras da Nação, porém estão convencidos de que, à altura da Convenção, ainda não estavam compostos e formados os quadros definitivos da sucessão paulista. O panorama não havia se delineado com nitidez, daí porque entendem ter havido precipitação e agendamento no lançamento da candidatura partidária. Dissentem assim do Partido, por persistir na manutenção da mesma, ao invés de, com a sua

pujança colaborar na derrota dos oportunistas, corruptos e demagogos.

Por outro lado, a candidatura do SR. JOSÉ BONIFÁCIO COUTINHO NOGUEIRA, é um penhor seguro, de que a administração do insigne professor Carvalho Pinto não sofrerá a mínima solução de continuidade. Trata-se, com efeito, de um moço de espírito arrojado, idealista, dotado de experiência invulgar, qualidades essas sobejamente demonstradas à frente da Pasta que dirige, e que o credenciam ao Governo paulista, onde saberá como o tem feito, reformular velhos princípios, com ideias novas, haja vista a Reforma Agrária no Estado, Lei de sua autoria e que foi no Brasil a primeira sobre a matéria, e que teve o condão de abrir novas perspectivas nos estudos sociais econômicos.

Convocam assim, o nobre trabalhador, povo de São Paulo, acima dos Partidos, a cooperar nesta cruzada, para a emancipação política, administrativa e econômica, definitivas do nosso grande Estado, porque se assim o fizer, estará contribuindo para um Brasil melhor que marcha a passos largos na estrada do seu glorioso destino de nação progressista e democrática.

(a) CAETANO MESSINA — Presidente do Diretorio de Campanha na Capital — Presidente do Diretorio Distrital do Ipiranga, do PSD — ex-vereador à Câmara Municipal.

(a) GUILHERME MAGNANI — Vice-Pres. da Diretoria de Campanha na Capital — Pres. do Diretorio Distrital do Bom Retiro — Pres. da Associação da Indústria de Lavanderia e Tinturaria de Vestuários de São Paulo.

(a) DR. PEDRO DE OLIVEIRA ROLIM FILHO — Secretário Geral da Diretoria de Campanha — Presidente do Diretorio Distrital da Aclimação.

(a) SALANDRO ABBATE — Tezoureiro Geral da Diretoria de Campanha — Pres. do Diretorio Distrital do Bras.

(a) JAVERT BATTELLA XAVIER — 1.º Tezoureiro do D. C. — Membro do Diretorio Metropolitano do PSD.

(a) JOAO SASSO — 2.º Tezoureiro do D. C. — Membro do D. M. do P. S. D.

(a) ELA DURAES — Membro do D. C. e do D. M. do P. S. D.

(a) LOT RODRIGUES MEIGER — Membro do D. C. e do Dir. Metropolitano do P. S. D.

(a) AUGUSTO FRANCO DE SOUZA — Membro do Diretorio Metropolitano e candidato a deputado estadual indicado na Convenção — Pres. do Diretorio Distrital do P.S.D. da SAUDE.

(a) DR. ANTONIO DE ANDRADE — Membro do D. M. e candidato a deputado estadual indicado na Convenção — Presid. do Diretorio Distrital da Bela Vista.

(a) IRINEU TEIXEIRA ASSUMPCAO — Membro do D. M. — Presidente do Diretorio Distrital do Butatã (PSD) na campanha do Mal. Lott.



PILOGENIO

## RESTAURANTE DO AEROPORTO

Jantar dançante diariamente  
com o melhor conjunto musical da cidade  
SABADOS E DOMINGOS  
GRANDES ATRAÇÕES  
PERFEITO SERVIÇO A LACARTE



Cosinha internacional sob a direção de competente mestre cooca

— AMBIENTE FAMILIAR — BELO PANORAMA —

HIGIENE ABSOLUTA

O LOCAL PREFERIDO PARA AS GRANDES RECEPÇÕES

— FONE, 648 — AEROPORTO INTERNACIONAL

## ESTADOS UNIDOS AJUDAM O BRASIL

### ATRAVES DA ALIANÇA PARA O PROGRESSO

S. Paulo (Interpress) — Já começou, em Santos, o descarregamento da primeira remessa de leite em pó para as crianças paulistas. Idêntico descarregamento está sendo feito no Nordeste, Norte e outras regiões do país. Os Estados Unidos, através da "Aliança para o Progresso" estão ajudando sobremaneira a nossa Pátria — não só no envio de alimentos, mas com verbas vultosas para a construção de casas higienicas e ade-

quadas para o trabalhador, maiores recursos à cultura, com a democratização do ensino e outras atividades que trarão, em curto espaço de tempo, reais benefícios à população.

A "Aliança para o Progresso" é programa de ação da grande

democracia cristã, que visando a estabilidade do Continente vem reforçar os laços de união e de amizade que nos prendem a todos num clima sadio de solidariedade, compreensão e mútua ajuda.

## 100 Milhões em contrabando

S. Paulo (Interpress) — Du-

rante a reunião do Grupo de Trabalho sobre Problemas de Contrabando, da Federação das Industrias do Estado de São Paulo e da qual participam o inspetor da Alfandega de Santos e outros funcionários da aduana, foi ressaltada a atuação do delegado Nicolau Mario Centola, que em poucos dias conseguiu apreender mercadorias contrabandeadas no valor de 100 milhões de cruzeiros.

## confiança

MERCEDES-BENZ significa, acima de tudo, CONFIANÇA. Confiança que se impôs na Europa e no mundo todo, pela qualidade tradicional de seus veículos. A SOFUNGE S.A. tem prestado sua colaboração à MERCEDES-BENZ DO BRASIL S. A. fornecendo-lhe peças fundidas de vital importância para a manutenção dessa eficiência e dessa durabilidade que motivaram a preferência mundial pelo nome Mercedes-Benz.

MERCEDES-BENZ  
Sua boa estréia em qualquer estrada

SOFUNGE  
uma indústria a serviço da indústria brasileira

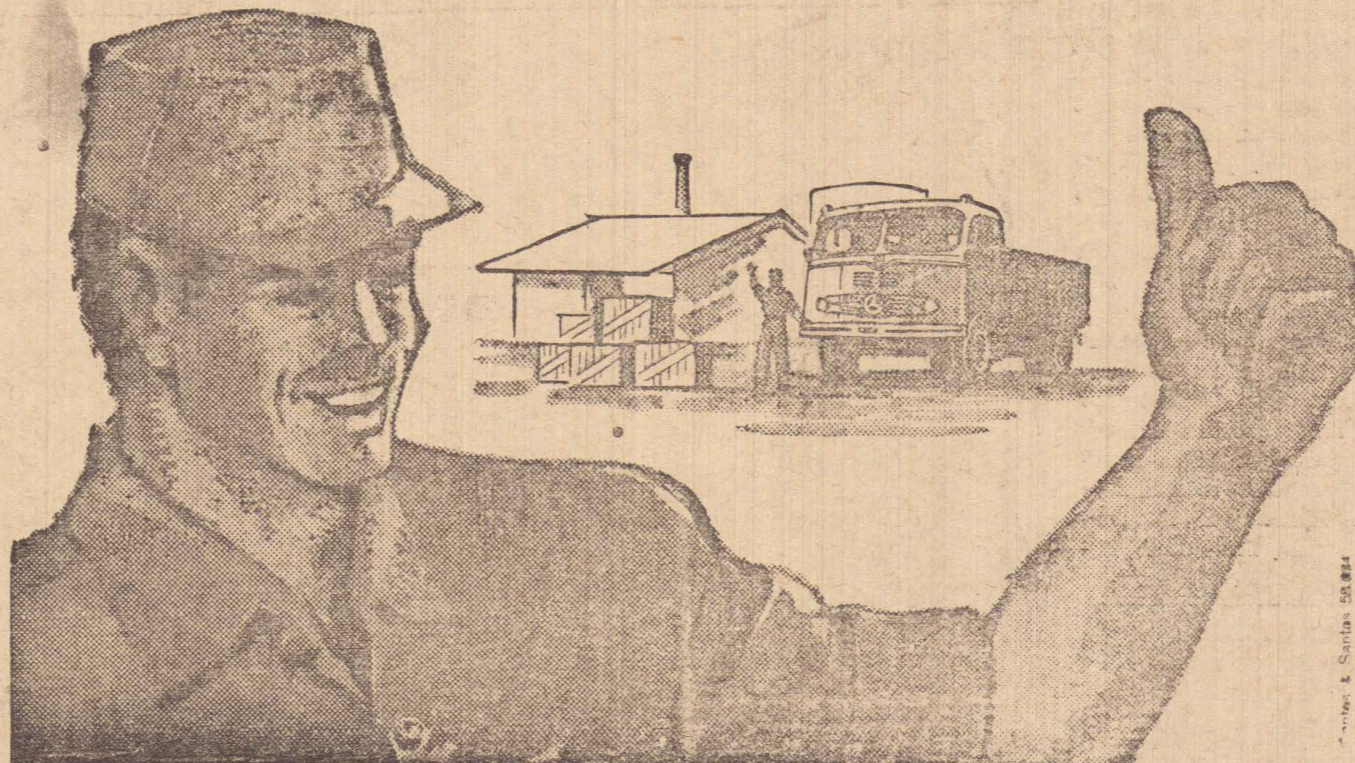

Faça do rádio seu companheiro de todas as horas!

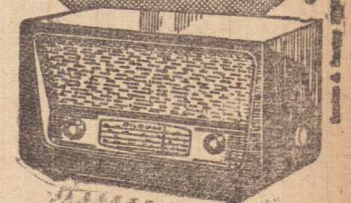
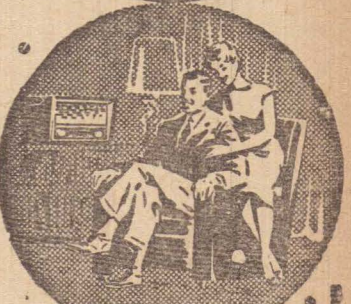

conheça nos revendedores autorizados as características de qualidade dos rádios e fonógrafos da linha

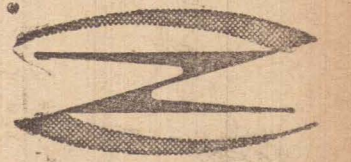

a marca da atualidade!

ZILOMAG S.A.  
INDÚSTRIA ELETRÔNICA  
VENDAS EXCLUSIVAMENTE  
REVENDEDORES AUTORIZADOS  
R. Martiniano de Carvalho, 270  
Telefones: 31.0294, 31.3324  
Cidade: ZILOMAG - São Paulo



ACOSTA



COTIA



LUIZINHO



JOAOZINHO



ZE AMARO



PLINIO

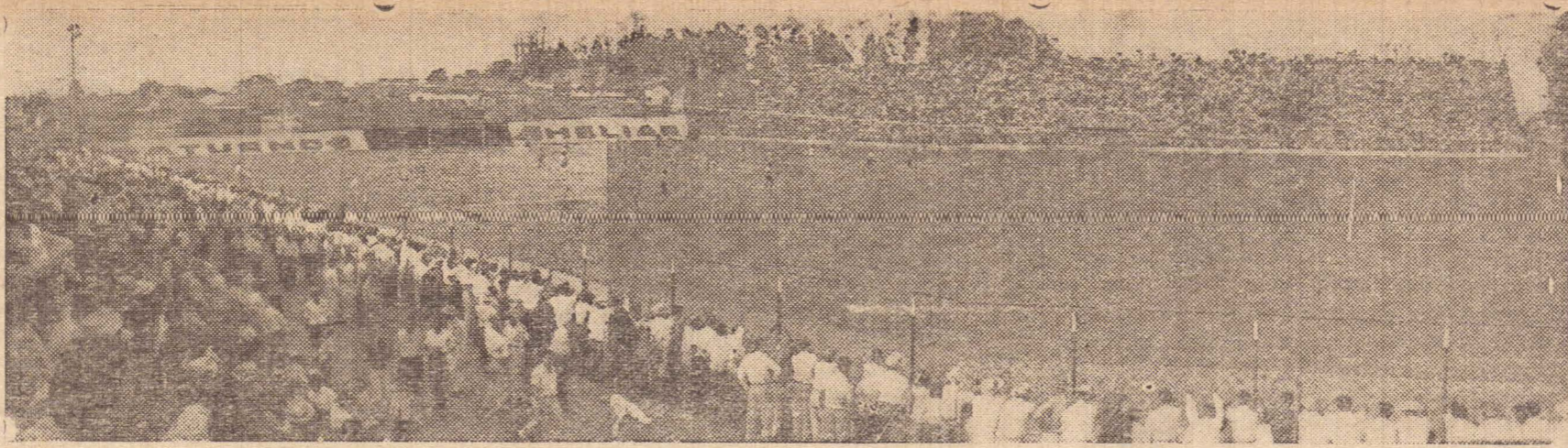

O BELO ESTADIO DO E. C. CORINTHIANS, O PARQUE SAO JORGE, ONDE HOJE SERAO VIVIDAS AS PERIPECIAS E AS EMOÇÕES DO PRIMEIRO CLASSICO PRUDENTINO DE 1962



GLAUCO

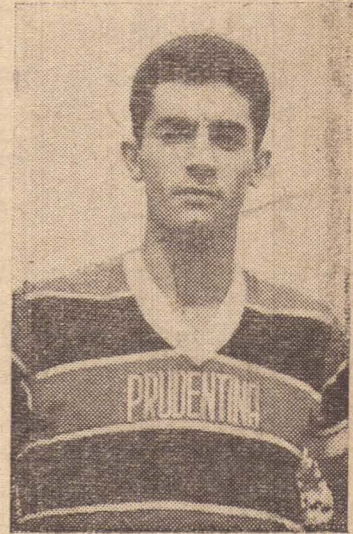

CELSO PAIANE



VICENTE



MAURI

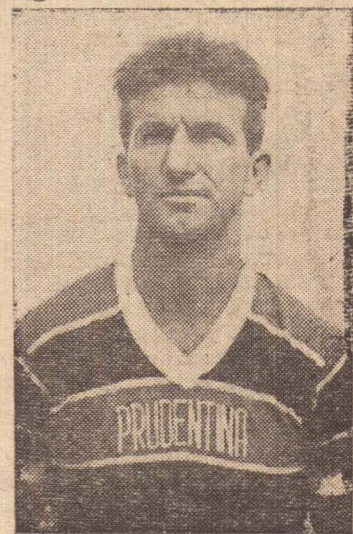

FERNANDINHO



RUBENS

# HOJE NO PARQUE SAO JORGE FESTA E EMOÇÃO NO SENSACIONAL DERBY PRUDENTINO

A história dos derbys prudentino é muito longa. Corinthians e Prudentina nossos dignos representantes no cenário esportivo do estado de São Paulo, já escreveram coloridas, emotivas e significativas páginas para a eletrizante história dos clássicos.

O torcedor não sabia exteriorizar com palavras o que sentia quando da realização de um derby prudentino. O crítico por mais que tentasse, por certo não conseguia transcrever o sentimento do torcedor, o que vai em seu coração, a torrente de emoção que o domina.

El desta vez Corinthians e Prudentina se defrontam em circunstâncias especialíssimas. Trata-se de uma competição, em que de uma fórmula ou de

outra, tem que apresentar um vencedor.

O vitorioso de hoje, terá caminhado muitos passos em busca da classificação, levando assim uma grande vantagem para o segundo clássico, que será ferido no próximo dia 29.

És porque, ambos vão lutar estóticamente para alcan-

çar o triunfo, e se possível um triunfo amplo que lhe abra maiores horizontes, melhores perspectivas, para o segundo e decisivo encontro.

Não há favorito. Mesmo com um tricolor na Divisão Especial e um Corinthians na Primeira Divisão, não se pode em sã consciência, atribuir um favoritismo por pequeno que seja para este ou aquele.

Ambos estão credenciados a vencer e de nossa parte esperamos que se houver vencedor este realmente faça jus a grande honraria.

Fazemos votos que o mediador do encontro, seja capaz e compenetrado da grande responsabilidade. E fazemos votos ainda para que a disciplina impere no campo de luta e fora dele, para que o derby seja antes de mais

nada, uma verdadeira festa de futebol prudentino e regional, numa demonstração da nossa grandeza, da nossa evolução e do nosso elevado índice de desportividade.

Que vença aquele que assim o merecer e que derrotados e vitoriosos saibam se reconhecer mutuamente.

Só assim, tricolores e alvi-negros, poderão ser cada vez maiores.

## Corinthians deixaram a concentração

Após o almoço no Rex Hotel os mosqueteiros deixarão a concentração em Presidente Wenceslau.

Os mesmos, viajando em veículos particulares virão diretamente para o PS Jorge, onde ficarão no aguardo do instante de entrar em campo.

## A Arrecadação de hoje

Todos os derbys proporcionaram excelentes arrecadações. O de hoje, naturalmente não vai fugir a regra.

Já se encontram na cidade, torcedores de toda a região.

O público local acorrerá ao estádio na sua maioria.

Assim, possivelmente venha a se verificar um novo "recorde" em clássicos.

A renda de hoje no PS Jorge, está sendo estimada em 700 mil cruzeiros. Este é um prognóstico que poderá não se confirmar mas também poderá ser superado.

## Tricolores chegarão uniformizados

Os tricolores sairão da av. Marcondes uniformizados, em carros particulares, rumo ao local do sensacional derby. Os mesmos reportarão no PS Jorge, tão somente instantes antes do horário determinado para o início do espetáculo.

## Equipes para o grande classico

Eis como Corinthians e Prudentina deverão iniciar o tão esperado e emocionante espetáculo de logo mais no PS Jorge.

O alvi-negro com: Acosta, Luizinho, Cotia e Sabirú — Joaozinho e Ipojuca — Milton, Teotônio, Jonas, Zé Amaro e Plinio.

O tricolor com: Glauco, Vicente, Celso Paiane e Roberto — Ferdinandinho e Mauri — Thomás, Adhemar, Claudio, Rubens e Ruter.

## Preços dos ingressos para o derby

De acordo com o determinado pela Federação Paulista de Futebol, os preços dos ingressos para o cotejo, Corinthians vs. Prudentina, são estes:

Cadeira num. . . . .	Cr.\$ 500,00
Arquibancada . . . . .	Cr.\$ 200,00
Geral . . . . .	Cr.\$ 150,00

## BORRACHA SINTETICA NACIONAL

São Paulo (Interpress) — Entrou em sua primeira fase de operação a fabrica de borracha sintética da Refinaria de Caxias, situada no Estado

## Aprovados os Relatórios da FIESP-CIESP

São Paulo (Interpress) — Foi aprovado, por unanimidade durante a última reunião ordinária do Conselho de Representantes da Federação das Industrias do Estado de São Paulo, o relatório, balanço patrimonial e demonstração especial do emprego do Imposto Sindical arrecadado em 1961.

A reunião foi presidida pelo sr. Antonio Devisate, presidente da entidade, que prestou detalhados esclarecimentos aos presentes.

Reuniu-se, também, em assembléia geral ordinária, o Centro das Industrias do Estado de São Paulo, para examinar o relatório e as contas da Diretoria relativos ao exercício de 1961 que, igualmente, foram aprovados por Diretoria relativos ao exercício de 1961 que, igualmente, foram aprovados por unanimidade.

do Rio de Janeiro, produzindo elastômeros destinados à industria de pneumáticos e artigos leves. A sua capacidade de produção é de 40 mil toneladas anuais, empregando gases de petróleo resultantes das atividades da refinaria. Esse volume, agora produzido pelo setor da Refinaria Duque de Caxias, suprirá, em larga escala, as necessidades internas do momento.

## Sugestiva preliminar

O cotejo de espera, hoje no PS Jorge, é dos mais sugestivos, pois estarão frente a frente, as boas equipes amadoras do Corinthians e Palmeiras do Corrego Azul.

Aí está mais um atrativo para aqueles que se locomoverem mais cedo ao estádio da rua Siqueira Campos.

## LEIA E ASISNE "O IMPARCIAL"



HIPISMO — Teve lugar na próspera cidade de São José do Rio Preto uma bela festa hípica, promovida pela Sociedade Hípica local, em colaboração com o Jockey-Club. Estiveram presentes renomados cavaleiros de São Paulo, ficando estes surpresos com o entusiasmo que reina em S. José do Rio Preto em torno do sport equestre. Participaram do desfile realizado domingo pela manhã, cerca de 30 cavaleiros e amazonas de

todas as idades, envergando vistosos uniformes pretos, casacas vermelhas capacetes de caça, tradicionais no hipismo de todo o mundo. E que público foi ao estádio de futebol assistir à prova de saltos programada pela comissão organizadora! Superior aos mais numerosos registrados em disputas realizadas pela Federação Paulista de Hipismo!

Escreve o Major Felix Morgado, na seção HIPISMO do Diário de São Paulo, ainda a respeito da festa riopretana, o que muito interessa também a Pres. Prudente:

«Formamos entre os mais ferrenhos defensores dos clubs interioranos, dos quais dependerá, sem dúvida nenhuma, a «popularização» de uma modalidade perfeitamente ao alcance de todos, se encarada de maneira racional. Sob quase todos os pontos de vista o Brasil se assemelha muito aos Estados Unidos, na evolução do Hipismo. Inclusive no Texas, os grandes e popularíssimos rodeios foram subtitulados pelos concursos hípico-clássicos, com plena aceitação do povo, que, sem subestimar o arrojo dos «velhos» vaqueiros, dos cow-boys, encontra intrepidez e habilidade nos concursistas de hoje, de uma forma ainda mais valorizada.»

### COMUNICADO

Comunicamos a esta e demais praças que o sr. José Ballarini, a partir desta data, deixa de fazer parte desta Empresa, na qualidade de vendedor de veículos.

Presidente Prudente, 15 de abril de 1962.

**COMPANHIA PRUDENTINA DE AUTOMOVEIS**  
24-271

## BOLETIM INFORMATIVO DA Comissão Central de Esportes

Dia 6, 13 e 27 de maio serão realizados os jogos do Campeonato Municipal de Beisebol cujo início terá na data acima e serão realizados na Chacara Yoshio.

Acham-se abertas na sede da Comissão Central de Esportes as inscrições para o Campeonato Estimulo de Tennis de Mesa, para qualquer classe individual sendo que os interessados deverão procurar Antonio Luiz Bolgosi na sede da C.C.E.

Também acham-se abertas as inscrições para o Campeonato Municipal de Boia ao Jesto sendo que este ano deverão participar todas as equipes de nossas cidades, tais como: Volkswagen, Faculdade de Direito, Tennis Clube, Di-

**LAVADOR!**  
ARE SUAS TERRAS SEMPRE  
certando a aguas

# NOVO SAL DE ANDREWS

RITMO DE SAÚDE PARA VOCÊ!

PARA O FÍGADO

Revigora o fígado  
Neutraliza a acidez  
Limpa o aparelho digestivo

Tome regularmente

## SAL DE ANDREWS