

EDITAES

Praca
O dr. Miguel do Godoy Moreira e Costa, juiz de direito da 2.ª vara commercial de S. Paulo, etc.

classificação julgada por sentença. E para que chegue ao conhecimento de todos os credores e interessados, mandei lavar o presente, do qual se tomou copia integral...

teky, subido as ruas Glyceria, Hospicio e 25 de Março e todas as ruas e travessas por ellas comprehendidas...

JOCKEY-CLUB

Programa para a 1.ª corrida, a realizar-se no dia 13 de janeiro de 1895 no Hippodromo Paulistano

1.ª PAREO - CRITERIUM - Animais nacionaes de 3 annos que não tenham ganhado grandes premios...

2.ª PAREO - EXCELSIOR - Animas de meio sangue e nacionaes de 3 annos. - Premios: 700\$ ao 1.º e 140\$ ao 2.º - Distancia: 1.610 metros

3.ª PAREO - HIPPODROMO PAULISTANO - Animas nacionaes de 3 annos, eguas nacionaes de meio sangue que não tenham ganhado grandes premios...

4.ª PAREO - SUPPLEMENTAR - Animas de qualquer paiz - Premios: 700\$ ao 1.º e 140\$ ao 2.º - Distancia: 1.610 metros

5.ª PAREO - JOCKEY-CLUB - Handicap entre 14 e 28 kilos - Animas de qualquer paiz que tenham corrido em S. Paulo - Premios: 800\$ ao 1.º e 160\$ ao 2.º - Distancia: 1.610 metros

6.ª PAREO - COMBINAÇÃO - Animas estrangeiras que não tenham ganhado grandes premios...

7.ª PAREO - JOCKEY-CLUB - Handicap entre 14 e 28 kilos - Animas de qualquer paiz que tenham corrido em S. Paulo - Premios: 800\$ ao 1.º e 160\$ ao 2.º - Distancia: 1.610 metros

8.ª PAREO - JOCKEY-CLUB - Animas de qualquer paiz - Premios: 800\$ ao 1.º e 160\$ ao 2.º - Distancia: 1.610 metros

9.ª PAREO - JOCKEY-CLUB - Animas de qualquer paiz que tenham corrido em S. Paulo e não inscritos no pareo Jockey-Club - Premios: 700\$ ao 1.º e 140\$ ao 2.º - Distancia: 1.610 metros

10.ª PAREO - VELOCIDADE - Animas nacionaes e estrangeiras sem victoria - Premios: 500\$ ao 1.º e 100\$ ao 2.º - Distancia: 1.500 metros

As inscrições encerram-se segunda-feira, 14 do corrente, ao meio-dia, na secretaria da Sociedade.

Felto 2.º secretario, J. N. C. MENTEMO

IMPORTANTE LEILÃO

De mobilia superior, de modallão, com dunkerques e espelhos; quantidade de finos moveis, louças, quadros, espelhos, vasos, cortinas, trem de cozinha, etc., etc.

MOREIRA Campos

8-A - Rua Marechal Deodoro - 8-A Distinguido com a confiança de um distinto cavalheiro que, com sua familia, muda de residencia...

Quarta-feira, 16 do corrente

Constando do seguinte: Solida e superior mobilia de modallão, com dunkerques e espelhos...

1.ª PAREO - CRITERIUM - Animas nacionaes de 3 annos que não tenham ganhado grandes premios...

2.ª PAREO - EXCELSIOR - Animas de meio sangue e nacionaes de 3 annos. - Premios: 700\$ ao 1.º e 140\$ ao 2.º - Distancia: 1.610 metros

3.ª PAREO - HIPPODROMO PAULISTANO - Animas nacionaes de 3 annos, eguas nacionaes de meio sangue que não tenham ganhado grandes premios...

4.ª PAREO - SUPPLEMENTAR - Animas de qualquer paiz - Premios: 700\$ ao 1.º e 140\$ ao 2.º - Distancia: 1.610 metros

5.ª PAREO - JOCKEY-CLUB - Handicap entre 14 e 28 kilos - Animas de qualquer paiz que tenham corrido em S. Paulo - Premios: 800\$ ao 1.º e 160\$ ao 2.º - Distancia: 1.610 metros

6.ª PAREO - COMBINAÇÃO - Animas estrangeiras que não tenham ganhado grandes premios...

7.ª PAREO - JOCKEY-CLUB - Handicap entre 14 e 28 kilos - Animas de qualquer paiz que tenham corrido em S. Paulo - Premios: 800\$ ao 1.º e 160\$ ao 2.º - Distancia: 1.610 metros

8.ª PAREO - JOCKEY-CLUB - Animas de qualquer paiz - Premios: 800\$ ao 1.º e 160\$ ao 2.º - Distancia: 1.610 metros

9.ª PAREO - JOCKEY-CLUB - Animas de qualquer paiz que tenham corrido em S. Paulo e não inscritos no pareo Jockey-Club - Premios: 700\$ ao 1.º e 140\$ ao 2.º - Distancia: 1.610 metros

10.ª PAREO - VELOCIDADE - Animas nacionaes e estrangeiras sem victoria - Premios: 500\$ ao 1.º e 100\$ ao 2.º - Distancia: 1.500 metros

As inscrições encerram-se segunda-feira, 14 do corrente, ao meio-dia, na secretaria da Sociedade.

Felto 2.º secretario, J. N. C. MENTEMO

ARROZ

Estamos recebendo as acreditadas marcas de nossa Importação, sacaria de 60 KILOS

Anderson, Sotto Maior & C. 44 - RUA DO COMMERCIO - 46 S. Paulo

Productos medicinaes brasileiros

Approved pela Inspectoria Geral de Hygiene Publica e premiados na Exposição Colombiana de Chicago.

Collect Antonio da Fonseca EUGENIO MARIQUES DE HOLLANDA & C. Do Jubaey

Elixir de Salsa, Caroba e Manacá, iodurado poderoso depurativo do sangue, efficaz e energico no tratamento das affecções syphiliticas.

Xarope de flores de areeira, angico e mutamba, expectorante e balsamico.

Vinho de ananaz ferruginoso quinado, tonico e reconstituinte.

Vinho de Jurubeba ferruginoso quinado, em puro vinho de cajú, desobstruente etonico.

Vinho de quinium, cacao, peptonico e lacto-phosphato de calcio, nutritivo e reconstituinte.

Sabonetes de Andiroba para as enfermidades herpeticas e da pelle.

Vendem-se em todos os Estados, nas principaes farmacias e drogarias. Depósito em S. Paulo: Rua Direita, 1, Baruel & C.

Central: Rua do Hospicio, 89 - Rio de Janeiro, ARAUJO IRMÃOS & C.

AO CARIOCA

Grande salão de moda, modas e accessorios, sapatos, chapéus, etc., etc. Comprou-se e alugou-se modas e mais objectos de uso domestico.

39 e 41 - RUA DE S. JOÃO - 39 e 41

HOTEL VIGILATO

350, Rua de S. Carlos, 350 Este novo estabelecimento, sapientemente montado, servido por habilitados empregados, sob a direcção do seu proprietario, oferece aos srs. viajantes e ás exmas. familias boas commodas, ottimo tratamento, sinceridade e assaeto.

Armazem No centro da cidade alugou-se um proprio para casa de atacadista, tendo subterraneo. Póde-se tambem tratar das prateleiras existentes. Quem pretender dirija carta á caixa do correio n. 136

Venda de animaes de corridas

Acham-se á venda os animaes abaixo mencionados, pertencentes á Coudelaria Guanabara.

LEDO - 8 annos - S. Paulo, por Peterham e Altess. SECRET - 4 annos - França, por Vernet e L'Etalle. COMPASSA - 4 annos - S. Paulo, por Ernest e Urutá.

AO CHALET SUISSO

Grande deposito de queijos suizos, manteiga fresca da Serra da Itália e de diversas produções. Queijos de Petropolis

Comestiveis diversos assim como vinho do Porto e Bordeaux PREÇOS MODICOS

Francisco Antão Lenschaud 68 - Rua da Boa-Vista - 68 (alt.) S. PAULO

Alfafa, farinha e milho DO ROSARIO

Vindo pelo navio Neptune, actualmente á descarga em Santo, VENDEM

F. de Paula Silva Pereira & F.º 39, Rua José Bonifacio, 39 S. PAULO

THEATRO S. JOSÉ

Grande companhia de opera-comica, revistas e magicas Da Theatro APOLLO, da capital federal

Praca
O dr. Miguel do Godoy Moreira e Costa, juiz de direito da 2.ª vara commercial de S. Paulo, etc.

classificação julgada por sentença. E para que chegue ao conhecimento de todos os credores e interessados, mandei lavar o presente, do qual se tomou copia integral...

teky, subido as ruas Glyceria, Hospicio e 25 de Março e todas as ruas e travessas por ellas comprehendidas...

JOCKEY-CLUB

Programa para a 1.ª corrida, a realizar-se no dia 13 de janeiro de 1895 no Hippodromo Paulistano

1.ª PAREO - CRITERIUM - Animais nacionaes de 3 annos que não tenham ganhado grandes premios...

2.ª PAREO - EXCELSIOR - Animas de meio sangue e nacionaes de 3 annos. - Premios: 700\$ ao 1.º e 140\$ ao 2.º - Distancia: 1.610 metros

3.ª PAREO - HIPPODROMO PAULISTANO - Animas nacionaes de 3 annos, eguas nacionaes de meio sangue que não tenham ganhado grandes premios...

4.ª PAREO - SUPPLEMENTAR - Animas de qualquer paiz - Premios: 700\$ ao 1.º e 140\$ ao 2.º - Distancia: 1.610 metros

5.ª PAREO - JOCKEY-CLUB - Handicap entre 14 e 28 kilos - Animas de qualquer paiz que tenham corrido em S. Paulo - Premios: 800\$ ao 1.º e 160\$ ao 2.º - Distancia: 1.610 metros

6.ª PAREO - COMBINAÇÃO - Animas estrangeiras que não tenham ganhado grandes premios...

7.ª PAREO - JOCKEY-CLUB - Handicap entre 14 e 28 kilos - Animas de qualquer paiz que tenham corrido em S. Paulo - Premios: 800\$ ao 1.º e 160\$ ao 2.º - Distancia: 1.610 metros

8.ª PAREO - JOCKEY-CLUB - Animas de qualquer paiz - Premios: 800\$ ao 1.º e 160\$ ao 2.º - Distancia: 1.610 metros

9.ª PAREO - JOCKEY-CLUB - Animas de qualquer paiz que tenham corrido em S. Paulo e não inscritos no pareo Jockey-Club - Premios: 700\$ ao 1.º e 140\$ ao 2.º - Distancia: 1.610 metros

10.ª PAREO - VELOCIDADE - Animas nacionaes e estrangeiras sem victoria - Premios: 500\$ ao 1.º e 100\$ ao 2.º - Distancia: 1.500 metros

As inscrições encerram-se segunda-feira, 14 do corrente, ao meio-dia, na secretaria da Sociedade.

Felto 2.º secretario, J. N. C. MENTEMO

Praca
O dr. Miguel do Godoy Moreira e Costa, juiz de direito da 2.ª vara commercial de S. Paulo, etc.

classificação julgada por sentença. E para que chegue ao conhecimento de todos os credores e interessados, mandei lavar o presente, do qual se tomou copia integral...

teky, subido as ruas Glyceria, Hospicio e 25 de Março e todas as ruas e travessas por ellas comprehendidas...

JOCKEY-CLUB

Programa para a 1.ª corrida, a realizar-se no dia 13 de janeiro de 1895 no Hippodromo Paulistano

1.ª PAREO - CRITERIUM - Animais nacionaes de 3 annos que não tenham ganhado grandes premios...

2.ª PAREO - EXCELSIOR - Animas de meio sangue e nacionaes de 3 annos. - Premios: 700\$ ao 1.º e 140\$ ao 2.º - Distancia: 1.610 metros

3.ª PAREO - HIPPODROMO PAULISTANO - Animas nacionaes de 3 annos, eguas nacionaes de meio sangue que não tenham ganhado grandes premios...

4.ª PAREO - SUPPLEMENTAR - Animas de qualquer paiz - Premios: 700\$ ao 1.º e 140\$ ao 2.º - Distancia: 1.610 metros

5.ª PAREO - JOCKEY-CLUB - Handicap entre 14 e 28 kilos - Animas de qualquer paiz que tenham corrido em S. Paulo - Premios: 800\$ ao 1.º e 160\$ ao 2.º - Distancia: 1.610 metros

6.ª PAREO - COMBINAÇÃO - Animas estrangeiras que não tenham ganhado grandes premios...

7.ª PAREO - JOCKEY-CLUB - Handicap entre 14 e 28 kilos - Animas de qualquer paiz que tenham corrido em S. Paulo - Premios: 800\$ ao 1.º e 160\$ ao 2.º - Distancia: 1.610 metros

8.ª PAREO - JOCKEY-CLUB - Animas de qualquer paiz - Premios: 800\$ ao 1.º e 160\$ ao 2.º - Distancia: 1.610 metros

9.ª PAREO - JOCKEY-CLUB - Animas de qualquer paiz que tenham corrido em S. Paulo e não inscritos no pareo Jockey-Club - Premios: 700\$ ao 1.º e 140\$ ao 2.º - Distancia: 1.610 metros

10.ª PAREO - VELOCIDADE - Animas nacionaes e estrangeiras sem victoria - Premios: 500\$ ao 1.º e 100\$ ao 2.º - Distancia: 1.500 metros

As inscrições encerram-se segunda-feira, 14 do corrente, ao meio-dia, na secretaria da Sociedade.

Felto 2.º secretario, J. N. C. MENTEMO

Praca
O dr. Miguel do Godoy Moreira e Costa, juiz de direito da 2.ª vara commercial de S. Paulo, etc.

classificação julgada por sentença. E para que chegue ao conhecimento de todos os credores e interessados, mandei lavar o presente, do qual se tomou copia integral...

teky, subido as ruas Glyceria, Hospicio e 25 de Março e todas as ruas e travessas por ellas comprehendidas...

JOCKEY-CLUB

Programa para a 1.ª corrida, a realizar-se no dia 13 de janeiro de 1895 no Hippodromo Paulistano

1.ª PAREO - CRITERIUM - Animais nacionaes de 3 annos que não tenham ganhado grandes premios...

2.ª PAREO - EXCELSIOR - Animas de meio sangue e nacionaes de 3 annos. - Premios: 700\$ ao 1.º e 140\$ ao 2.º - Distancia: 1.610 metros

3.ª PAREO - HIPPODROMO PAULISTANO - Animas nacionaes de 3 annos, eguas nacionaes de meio sangue que não tenham ganhado grandes premios...

4.ª PAREO - SUPPLEMENTAR - Animas de qualquer paiz - Premios: 700\$ ao 1.º e 140\$ ao 2.º - Distancia: 1.610 metros

5.ª PAREO - JOCKEY-CLUB - Handicap entre 14 e 28 kilos - Animas de qualquer paiz que tenham corrido em S. Paulo - Premios: 800\$ ao 1.º e 160\$ ao 2.º - Distancia: 1.610 metros

6.ª PAREO - COMBINAÇÃO - Animas estrangeiras que não tenham ganhado grandes premios...

7.ª PAREO - JOCKEY-CLUB - Handicap entre 14 e 28 kilos - Animas de qualquer paiz que tenham corrido em S. Paulo - Premios: 800\$ ao 1.º e 160\$ ao 2.º - Distancia: 1.610 metros

8.ª PAREO - JOCKEY-CLUB - Animas de qualquer paiz - Premios: 800\$ ao 1.º e 160\$ ao 2.º - Distancia: 1.610 metros

9.ª PAREO - JOCKEY-CLUB - Animas de qualquer paiz que tenham corrido em S. Paulo e não inscritos no pareo Jockey-Club - Premios: 700\$ ao 1.º e 140\$ ao 2.º - Distancia: 1.610 metros

10.ª PAREO - VELOCIDADE - Animas nacionaes e estrangeiras sem victoria - Premios: 500\$ ao 1.º e 100\$ ao 2.º - Distancia: 1.500 metros

As inscrições encerram-se segunda-feira, 14 do corrente, ao meio-dia, na secretaria da Sociedade.

Felto 2.º secretario, J. N. C. MENTEMO

Praca
O dr. Miguel do Godoy Moreira e Costa, juiz de direito da 2.ª vara commercial de S. Paulo, etc.

classificação julgada por sentença. E para que chegue ao conhecimento de todos os credores e interessados, mandei lavar o presente, do qual se tomou copia integral...

teky, subido as ruas Glyceria, Hospicio e 25 de Março e todas as ruas e travessas por ellas comprehendidas...

JOCKEY-CLUB

Programa para a 1.ª corrida, a realizar-se no dia 13 de janeiro de 1895 no Hippodromo Paulistano

1.ª PAREO - CRITERIUM - Animais nacionaes de 3 annos que não tenham ganhado grandes premios...

2.ª PAREO - EXCELSIOR - Animas de meio sangue e nacionaes de 3 annos. - Premios: 700\$ ao 1.º e 140\$ ao 2.º - Distancia: 1.610 metros

3.ª PAREO - HIPPODROMO PAULISTANO - Animas nacionaes de 3 annos, eguas nacionaes de meio sangue que não tenham ganhado grandes premios...

4.ª PAREO - SUPPLEMENTAR - Animas de qualquer paiz - Premios: 700\$ ao 1.º e 140\$ ao 2.º - Distancia: 1.610 metros

5.ª PAREO - JOCKEY-CLUB - Handicap entre 14 e 28 kilos - Animas de qualquer paiz que tenham corrido em S. Paulo - Premios: 800\$ ao 1.º e 160\$ ao 2.º - Distancia: 1.610 metros

6.ª PAREO - COMBINAÇÃO - Animas estrangeiras que não tenham ganhado grandes premios...

7.ª PAREO - JOCKEY-CLUB - Handicap entre 14 e 28 kilos - Animas de qualquer paiz que tenham corrido em S. Paulo - Premios: 800\$ ao 1.º e 160\$ ao 2.º - Distancia: 1.610 metros

8.ª PAREO - JOCKEY-CLUB - Animas de qualquer paiz - Premios: 800\$ ao 1.º e 160\$ ao 2.º - Distancia: 1.610 metros

9.ª PAREO - JOCKEY-CLUB - Animas de qualquer paiz que tenham corrido em S. Paulo e não inscritos no pareo Jockey-Club - Premios: 700\$ ao 1.º e 140\$ ao 2.º - Distancia: 1.610 metros

10.ª PAREO - VELOCIDADE - Animas nacionaes e estrangeiras sem victoria - Premios: 500\$ ao 1.º e 100\$ ao 2.º - Distancia: 1.500 metros

As inscrições encerram-se segunda-feira, 14 do corrente, ao meio-dia, na secretaria da Sociedade.

Felto 2.º secretario, J. N. C. MENTEMO

Praca
O dr. Miguel do Godoy Moreira e Costa, juiz de direito da 2.ª vara commercial de S. Paulo, etc.

classificação julgada por sentença. E para que chegue ao conhecimento de todos os credores e interessados, mandei lavar o presente, do qual se tomou copia integral...

teky, subido as ruas Glyceria, Hospicio e 25 de Março e todas as ruas e travessas por ellas comprehendidas...

JOCKEY-CLUB

Programa para a 1.ª corrida, a realizar-se no dia 13 de janeiro de 1895 no Hippodromo Paulistano

1.ª PAREO - CRITERIUM - Animais nacionaes de 3 annos que não tenham ganhado grandes premios...

2.ª PAREO - EXCELSIOR - Animas de meio sangue e nacionaes de 3 annos. - Premios: 700\$ ao 1.º e 140\$ ao 2.º - Distancia: 1.610 metros

3.ª PAREO - HIPPODROMO PAULISTANO - Animas nacionaes de 3 annos, eguas nacionaes de meio sangue que não tenham ganhado grandes premios...

4.ª PAREO - SUPPLEMENTAR - Animas de qualquer paiz - Premios: 700\$ ao 1.º e 140\$ ao 2.º - Distancia: 1.610 metros

5.ª PAREO - JOCKEY-CLUB - Handicap entre 14 e 28 kilos - Animas de qualquer paiz que tenham corrido em S. Paulo - Premios: 800\$ ao 1.º e 160\$ ao 2.º - Distancia: 1.610 metros

6.ª PAREO - COMBINAÇÃO - Animas estrangeiras que não tenham ganhado grandes premios...

7.ª PAREO - JOCKEY-CLUB - Handicap entre 14 e 28 kilos - Animas de qualquer paiz que tenham corrido em S. Paulo - Premios: 800\$ ao 1.º e 160\$ ao 2.º - Distancia: 1.610 metros

8.ª PAREO - JOCKEY-CLUB - Animas de qualquer paiz - Premios: 800\$ ao 1.º e 160\$ ao 2.º - Distancia: 1.610 metros

9.ª PAREO - JOCKEY-CLUB - Animas de qualquer paiz que tenham corrido em S. Paulo e não inscritos no pareo Jockey-Club - Premios: 700\$ ao 1.º e 140\$ ao 2.º - Distancia: 1.610 metros

10.ª PAREO - VELOCIDADE - Animas nacionaes e estrangeiras sem victoria - Premios: 500\$ ao 1.º e 100\$ ao 2.º - Distancia: 1.500 metros

As inscrições encerram-se segunda-feira, 14 do corrente, ao meio-dia, na secretaria da Sociedade.

Felto 2.º secretario, J. N. C. MENTEMO

Praca
O dr. Miguel do Godoy Moreira e Costa, juiz de direito da 2.ª vara commercial de S. Paulo, etc.

classificação julgada por sentença. E para que chegue ao conhecimento de todos os credores e interessados, mandei lavar o presente, do qual se tomou copia integral...

teky, subido as ruas Glyceria, Hospicio e 25 de Março e todas as ruas e travessas por ellas comprehendidas...

JOCKEY-CLUB

Programa para a 1.ª corrida, a realizar-se no dia 13 de janeiro de 1895 no Hippodromo Paulistano

1.ª PAREO - CRITERIUM - Animais nacionaes de 3 annos que não tenham ganhado grandes premios...

2.ª PAREO - EXCELSIOR - Animas de meio sangue e nacionaes de 3 annos. - Premios: 700\$ ao 1.º e 140\$ ao 2.º - Distancia: 1.610 metros

3.ª PAREO - HIPPODROMO PAULISTANO - Animas nacionaes de 3 annos, eguas nacionaes de meio sangue que não tenham ganhado grandes premios...

4.ª PAREO - SUPPLEMENTAR - Animas de qualquer paiz - Premios: 700\$ ao 1.º e 140\$ ao 2.º - Distancia: 1.610 metros

5.ª PAREO - JOCKEY-CLUB - Handicap entre 14 e 28 kilos - Animas de qualquer paiz que tenham corrido em S. Paulo - Premios: 800\$ ao 1.º e 160\$ ao 2.º - Distancia: 1.610 metros

6.ª PAREO - COMBINAÇÃO - Animas estrangeiras que não tenham ganhado grandes premios...

7.ª PAREO - JOCKEY-CLUB - Handicap entre 14 e 28 kilos - Animas de qualquer paiz que tenham corrido em S. Paulo - Premios: 800\$ ao 1.º e 160\$ ao 2.º - Distancia: 1.610 metros

8.ª PAREO - JOCKEY-CLUB - Animas de qualquer paiz - Premios: 800\$ ao 1.º e 160\$ ao 2.º - Distancia: 1.610 metros

9.ª PAREO - JOCKEY-CLUB - Animas de qualquer paiz que tenham corrido em S. Paulo e não inscritos no pareo Jockey-Club - Premios: 700\$ ao 1.º e 140\$ ao 2.º - Distancia: 1.610 metros

10.ª PAREO - VELOCIDADE - Animas nacionaes e estrangeiras sem victoria - Premios: 500\$ ao 1.º e 100\$ ao 2.º - Distancia: 1.500 metros

As inscrições encerram-se segunda-feira, 14 do corrente, ao meio-dia, na secretaria da Sociedade.

Felto 2.º secretario, J. N

Aos srs. Fazendeiros

Machinas para beneficiar café

COMPANHIA MECHANICA E IMPORTADORA DE SÃO PAULO

Fabrica e vende machinas COMPLETAS para beneficiar 100 até 1.000 arrobas de café por dia, assim como vende em separado cada uma das suas machinas constantes da relação abaixo:

DESCASCADOR DE CAFÉ

ENGELBERG

SICILIANO

O mais aperfeiçoado descascador (melhorado) até hoje conhecido, o unico que não quebra absolutamente café, sem deixar marinheiro e que beneficia o café rijo (melado) em grande quantidade, dependendo de pouca força relativamente á quantidade que prepara por dia. Mais de 3.000 funcionando no Brasil.

Ventiladores de café em côco.—Ventiladores de café descascado.—Cafetadores aperfeiçoados.—Separadores de arame.

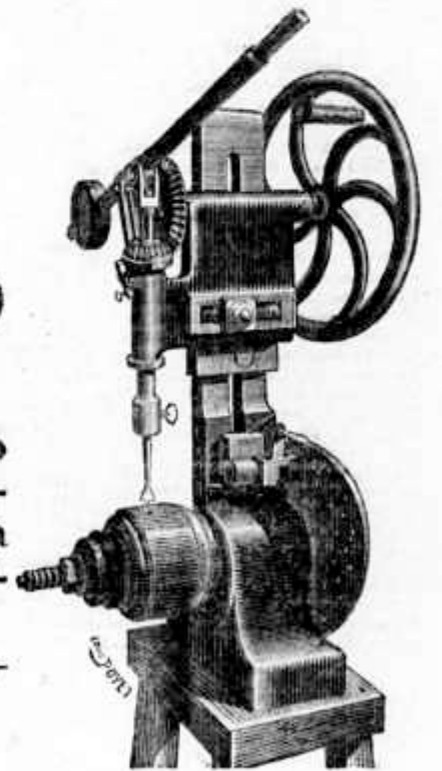
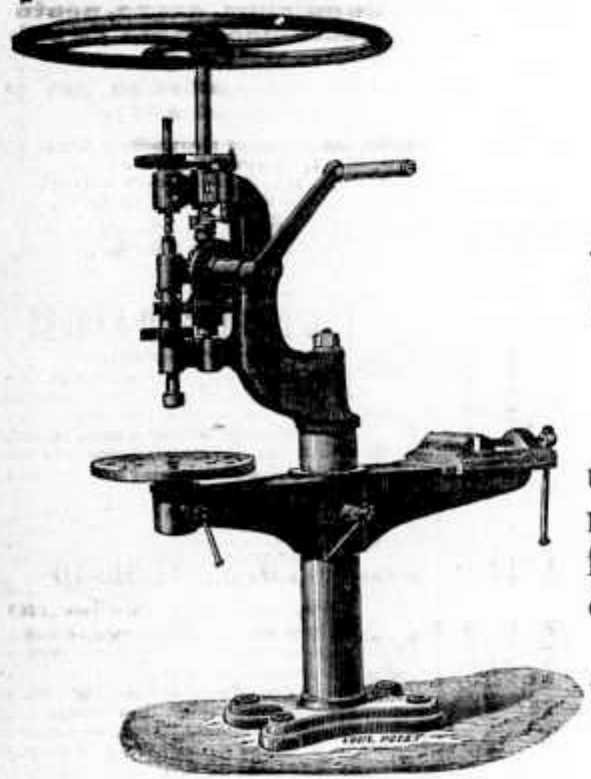

VAPORES

Locomoveis, fixos e semi-fixos

DOS APAMADOS FABRICANTES DA INGLATERRA
ROBEY & Cia.--LINCOLN

Esses vapores, exuberantemente conhecidos neste Estado, pela sua solidez e perfeição são os mais bem acabados e duraveis que se encontram no mercado. A Companhia Mechanica e Importadora de S. Paulo, unica representante dessa importante fabrica no Brasil, garante a força a que forem destinados na ocasião da venda, por isso que são todos experimentados na fabrica e garantida nas facturas a força de cada um em cavallos nominaes.

Motores a gaz
Rodas d'agua de ferro
Motores a kerozene
Turbinas d'agua (Diversos systemas)

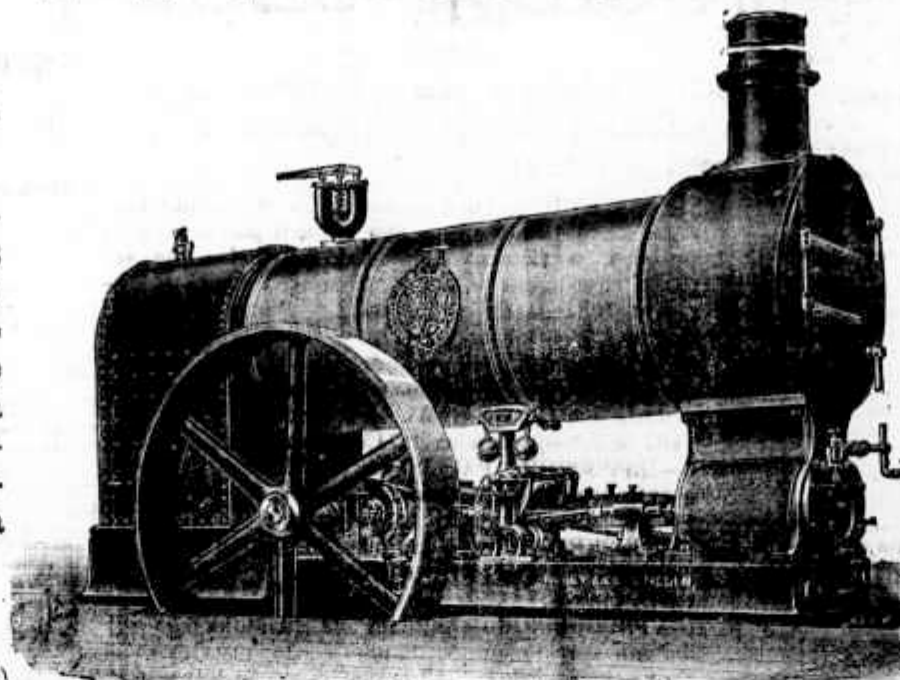

Machinas para aparelhar madeira, ditas para fazer tijolos, telhas, canos de barro, machinas para fazer macarrão, engenhos de serra vertical e circular, machinas para descascar, ventilar e polir arroz, moinhos para fubá, sal, café, sabugo, etc. Machinas para cortar capim, material de Decauville, bombas hydraulicas para poço e para incendio, arame farpado e liso, accessorios para ferreiros, serralleiros e machinistas, machinas para lavar roupa, estopa de linho e algodão, gaxeta patente, papelão asbestos para junta, peneiras (surruucas) para café, correias de sola inglesa, borracha, algodão e lona, carvão de pedra (grande quantidade) debulhadores de milho, guinchos, guindastes, talhas, moitões e maccacos, canos de ferro preto e galvanizados, tubos de ferro fundido, ditos de borracha e de barro, aço, ferro patente e sueco em barras, feixes, cantoneiras, etc. Accessorios para encanamento, bancos (carteiras) para escola, ferro guza (grande deposito), arados e carpideiras americanas, medidas de ferro para café, machinas para rachar lenha, chapa de ferro fundido e batido para fogão, ferros de engommar, pesos, prensas para fructas, ditas para mandioca, machinas para furar ferro, burrinhos para alimentação de caldeiras, aparelhos telephonicos e accessorios, filtros ppra agua, cadinhos, rebolos, limas, grades de ferro fundido para jardim, saccadas, etc., portões de ferro fundido, grelhas de ferro fundido para terreiros, oleos e graxas para machinas, tesouras metallicas para edificios, balanças Howe, forjas, fogões economicos, telhas de zinco, tubos para caldeira.

MATERIAES PARA ESTRADAS DE FERRO

LOCOMOTIVAS, CARROS PARA PASSAGEIROS, CARROS PARA CARGA, TRILHOS, ETC.

Moinhos de vento, pedras francezas, ytuanas e açorianas para moinho; moinhos de 4 e 6 cylindros de aço, para fubá, com capacidade para mais de 100 alqueires por dia, engenhos de canna, alambiques, serras francezas, eixos para transmissão, mancaes, argolas, luvas, polias, etc. Machinas para picar fumo, correntes, sinos de qualquer tamanho

GRANDES OFFICINAS MECHANICAS E FUNDIÇÃO DE FERRO E BRONZE



Tendo magnificas relações commerciaes no estrangeiro, estamos habilitados a mandar vir, por conta propria ou alheia, quaesquer machinismos da Europa e America do Norte, bem como outros artigos de importação, sob modica commissão.

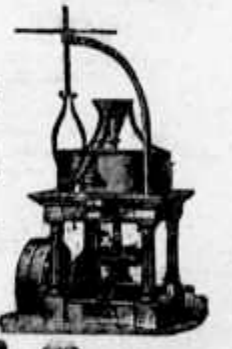

COMPANHIA MECHANICA E IMPORTADORA DE SÃO PAULO

36, Rua 15 de Novembro, 36

Endereço telegraphico: "Mechanica,,"

Caixa no Correio, n. 51

SÃO PAULO