EDIÇÃO DE HOJE
8 Páginas

O IMPARCIAL

Venda proibida
exemplar de assinante

PORTE PAGO PORTARIA N.o 28 DE 22/3/56 DR DE BTU — O JORNAL DE MAIOR CIRCULAÇÃO REGIONAL — (IBOPE DE 1.971) — Redação, oficinas, administração e clicheria — Rua Siqueira Campos, 602

O UNICO JORNAL DIARIO DA REGIÃO* — PRES. PRUDENTE — QUINTA-FEIRA — 7 DE FEVEREIRO DE 1974 — NUMERO: 7. 308

Novo tabelamento da carne está tumultuando o abastecimento local

As notícias confirmando ou desmentindo o novo tabelamento da carne no país, está criando serios problemas ao abastecimento local e regional, bem como tumultuando a situação que logo poderá se estabilizar conforme nos disse ontem o Major Vicente Saliture Netto, Chefe de Requisições da SUNAB na regiao, ao se referir as publicações dos principais órgaos de imprensa da Capital.

O representante da SUNAB manteve na tarde de ontem seu primeiro dialogo com pecuaristas da cidade e regiao, no Sindicato Rural. Nao foi propriamente uma reuniao conforme previamos, mas um simples encontro entre os que possuem bois em condições de abate e quem tem amplos poderes para compra-los ou requisitá-los caso haja necessidade.

Alias, segundo nos informou o Major Vicente Saliture Netto ele estará à disposição dos srs. criadores e invernistas, todas as tardes — das 15h00 às 18h00 — especialmente para orientá-los no preenchimento de seus formularios declarando a quantidade de bovinos de suas propriedades, que possam ser abatidos pelos Frigoriticos. Assim, ficam convidados todos os pecuaristas a comparecerem à sede do Sindicato à Avenida Washington Luiz, 461, 1.o andar.

Conforme determinação dos órgãos competentes do Governo Federal, as declarações dos srs. pecuaristas devem ser assinadas em duas vias.

Açougue autuado

Dois fiscais da SUNAB iniciaram ontem a vistoria a diversos açougues, casas de carnes e demais estabelecimentos do ramo. De inicio, foi autuado um açougue situado a Avenida Manoel Goulart, que não possuia a tabela específica indicando preços e tipos de carne à venda no estabelecimento.

A autuação ainda não foi arbitrada, porque depende de julgamento. E essa atribuição pertence a Delegacia Regional da SUNAB em São Paulo. Para os reincidentes, a taxa aumenta. Assim, não se sabe em quanto chegará a multa aplicada contra o açougue.

Esta, é a primeira autuação que se verifica em Pres. Prudente, na gestão do novo chefe de requisições, Major Vicente Saliture Netto e dos seus assistentes José L. de Andrade Netto e João Marques Conde.

Contato com o general

Pelo telefone (DDD) e através de um sistema de comunicações o representante da Sunab nesta região, tentou ontem manter conversações com o General Glauco de Carvalho, a respeito das noticias que indicavam a aprovação de uma nova tabela para a carne bovina.

O major Saliture desejava saber se esse tabelamento foi confirmado ou desmentido. A dúvida porem, persistiu, porque não foi possível falar durante o período da tarde, porque o telefone da SUNAB no Rio dava sempre sinal de "ocupado".

Hoje, serão feiats no período matinal, novas tentativas. Depois, o representante da SUNAB voltará a manter contato com a reportagem para tranquilizar os pecuaristas e a população.

A carne continua faltando

Apesar das notícias tranquilizadoras, adquirir carne em Pres. Prudente está sendo coisa muito difícil. Ao ser descarregada, os freguezes que se dirigem aos revendedores recebem a informação de que devem esperar o desossamento. Ocorre, que esse trabalho leva horas e horas, e a solução é voltar mais tarde. Aí, o açougueiro diz que só mais tarde, ou no dia seguinte.

Voltando a procurar carne no dia recomendado pelo retalhista, é preciso entrentar longa fila e na maioria das vezes, a carne não chega para quem quer. O recurso então, é apelar para a compra de presunto, linguiça, ou charque (que tem à vontade), porem por preços bem superiores a carne tabelada pela SUNAB.

Comentário frances

Tendo como manchete "No Brasil Presidente Médici inaugura segundo trecho da "Transamazônica", o jornal parisiense "Le Monde" comenta o importante acontecimento.

Mostrando com mapa a obra gigantesca, o jornal dá detalhes sobre esse trecho de 1.070 quilometros e dos 2.300 quilometros que já foram construidos.

"Le Monde" destaca aspectos correlatos à obra de Marabá à Altamira e Itaituba, cerca de 5 mil familias de colonos, dos quais dois terços provenientes do nordeste brasileiro, se instalaram em terras vendidas a prazo pelo Instituto Nacional de Colonização e Reforma Agrária — INCRA, para cultivar arroz, milho, café, cana de açucar e banana.

Mulher motorista pioneira

Uma mulher, motorista de caminhão que foi pioneira na Transamazônica, está sendo motivo de curiosidade no Recife. Ele tem 26 anos, é viuva há quatro anos e tem tres filhos.

Quando começou a construção da Transamazônica ela arranjou trabalho como motorista, passando tres meses na selva. Um dos filhos adoeceu no Recife e ela teve que voltar, e agora seu nome é Judith está provando que não perde para ninguém pois transporta diariamente doze carretos de barro a vinte e quatro cruzeiros cada um, ganhando assim todo o respeito dos colegas de trabalho.

Ela disse que está muito feliz com a profissão, que executa com todo o carinho, pois aí é que está seu ganhapão, para poder educar os filhos, e ela não pretende casar novamente pelo menos não está presentemente pensando no assunto.

Pneu a prova de bala será lançado no Brasil

Um pneu que suporta perfurações até de bala sem perder pressão, em breve será lançado no Brasil A.B.F. Goodrich, responsavel pela criação do "Golden Lifesaver Radial Steell" — o pneu que fura mas continua rodando normalmente sem perder pressão — já está realizando estudos para produzi-lo aqui, dentro das condições que o mercado brasileiro exige.

Este pneu revolucionário que possui uma construção interna especial, capaz de suportar furos de objetos pontiagudos de até 4mm de diametro ou mesmo de um projétil, já foi lançado nos Estados Unidos e Europa. Recentemente, em sua fábrica localizada em Campinas (SP), a Goodrich fez a apresentação do Golden Lifesaver para a imprensa especializada em automobilismo.

COMPRE inaugura Departamento

A COMPRE — Companhia de Automoveis de Presidente Prudente, continua em fase de expansão. Além daquela loja maravilhosa, não só a parte de exposição, como de peças e o plantão Coruja, na esquina da Rua Ruy Barbosa, com a Rua Ribeiro de Barros, esta terminando o acabamento do A-1 - o Departamento de Carros Usados, que tem uma caracteristica — DAR GARANTIA AOS CARROS USADOS.

INAUGURAÇÃO

A inauguração do departamento de carros usados, será no dia 28 de fevereiro, ultima quinta-feira do mes, às 17 horas — 5 horas da tarde, com a presença de todos os diretores.

Para os que ainda ingnoram, o departamento de carros usados da COMPRE, fica à rua Marechal Floriano Peixoto, esquina da Rua Antonio Lopes de Azevedo no bairro da vila Marcondes, com tudo completamente remodelado, inclusive na entrada da rua Marechal Floriano, haverá uma cobertura especial para exposição dos carros usados.

Será gerente desse departamento, já tendo sido contratado pela COMPRE, Cidimar Rios Carneiro, um moço extraordinário, trabalhador, de grande capacidade, que sem duvida vai dinamizar aquele departamento, e durante os primeiros dias ficará junto com o gerente para aquele entendimento inicial. Helio Delfim, um dos diretores da Compre.

Após a solenidade, na inauguração no dia 28 de fevereiro, havreá um coquetel aos presentes.

Alunos pobres ameaçados de ficarem sem aula

Os prefeitos da região ainda não encontraram uma saida para o problema educacional, surgido com o corte da verba que o Estado destinava ao transporte de estudantes da zona rural para as cidades. As aulas começam segunda-feira e considerável número de escolares poderá ficar sem aula, por falta de recursos já que não podem pagar nem a metade das despesas conforme a proposta recebida das prefeituras.

Toda a imprensa paulista comenta a situação, enquanto os pais de alunos se mostram bastante apreensivos, obrigados a cancelar as matriculas dos menores nos educandarios. Lavradores da região de Alvares Machado formaram uma comitiva e procuraram o prefeito José Antonio Fernandes Suniga, mas ele deixou claro que a municipalidade não tem condições de continuar oferecendo aquele serviço com recursos próprios.

Cresceu o número de matriculados nas escolas do município e concomitantemente, tambem serão maiores os gastos com o transporte em 74. Tanto os grupos escolares como ginasios poderão receber um número menor de estudantes, pois pesquisa feita nos bairros e propriedades rurais, mostrou que apenas cêrca de 10% das familias tem condição de fazer o transporte dos filhos às suas expensas.

Tambem os professores não vêm solução para o caso. Para todos os prefeitos, apenas a continuidade da assistencia financeira que o Estado vinha dispensando, evitará o colapso estudantil na região. O governo porem, explica que não assume qualquer responsabilidade, tudo dependendo da sua situação financeira.

Ontem ocorreram novos encontros de pais de alunos com prefeitos, vereadores e professores mas o clima de pessimismo persiste.

HOTEIS LOTADOS

Quem quizer ir ao Rio de Janeiro, no fim do mes, só tem uma resposta dos hoteis. Não há mais lugares, pois todos estão com os quartos e apartamentos reservados. A ex-capital federal tem cerca de 500 hoteis, pensões, hospedarias, e em condições de receber turistas, há 71, para receber 8 mil turistas. O presidente do Sindicato dos Hoteleiros, Milton Carvalho disse que a deficiencia é normal, e ocorre em todos os países onde há interesse de turistas principalmente em ocasiões de eventos especiais, no nosso caso, o carnaval.

Cursilho tem novo secretariado

O Secretariado do Movimento de Cursilhos da Diocese de Pres. Prudente, tem agora, nova diretoria para atuar durante o bienio 1974-75.

O presidente é o dr. Antonio Luis de Oliveira Rosas; Vice-presidente Regional do J. Spini; Secretario — dr. Dino de Aguir Cintra; Tesoureiro — Boanerges Godoy; Escola — Braz Rozas Barrios; Vogal teminina — Ionisa Fregoni Rozas; Diretor Espiritual executor — Padre Jacó Cirelli.

O inicio das atividades da Escola de Dirigentes, terá lugar no dia 11 de março às 20h00 no Colegio Cristo Rei. Os próximos Cursilhos serão realizados entre 13 a 16 de março (16.o para mulheres) e de 27 a 30 de março (17.o para homens).

Bandidos capturados nas casas do BNH.

As casas abandonadas no Jardim Bongiovani e de responsabilidade do BNH continuam servindo de refugio para marginais Após suas investidas, eles penetram nas residencias atraves das janelas, conservando as portas rechadas a cadeado numa tentativa de ludibriar a policia.

Para as proprias autoridades, a existencia daquelas moradias facilita a ação dos bandidos e desocupados de toda idade, que podem dispor de um teto para morar sem a necessidade de parar aluguei. Isto está criando um ambiente de apreensão entre as familias do bairro que não podem se ausentar de casa, sem deixar alguem de plantão e dispostos a impedir que seus pertences sejam roubados.

Os responsaveis pelas moradias abandonadas e semi-destruidas já foram consultados sobre a possibilidade de se tomar alguma providencia, mas nada ainda foi feito. Resolveu então a policia, fazer rondas diuturnas no local onde nos ultimos dias foram detidos mais de uma dezena de delinquentes.

ASSALTANTE CAPTURADO

Por volta das 5 horas de ontem, os investigadores Elves, Celso; Miltom; Mario Moretti e Moreira retornaram ao Jardim Bongiovani, e numa das moradias abandonadas, se encontravam alguns marginais. Feito o cêrco êles tentaram se evadir pelas janelas e telhado, mas os agentes conseguiram agarra-los.

Delcio Bonifacio Teixeira, vulgo "Decio" é um deles. Com 19 anos de idade, já praticou uma serie de furtos e assaltos sendo considerado de muita periculosidade. Agindo sempre em companhia do menor C.A.O., de 15 anos, assaltaram recentemente o ancião Francisco Rinaldi, de quem levaram Cr$ 32,00 e agrediram-no violentamente na cabeça.

Outro elemento da "gang" de "Decio" é João Custodio de Souza, (18 anos), o "João Mãozinha" famoso pela sua arte de bater carteiras. Eles furtaram tambem de um sitio às margens da estrada de Montalvão, 3 laços, 1 revolver e 2 arreios.

O bandido "Macuco" os ajudou na empreitada, segundo Delcio Bonifacio declarou.

De outro sitio localizado nas imediações do cemiterio assaltaram outro velho, produzindo-lhe profundo ferimento na cabeça com uma barra de ferro. De uma residencia nas proximidades do Jardim Bongiovani, propriedade de um capitão da PM, levaram valiosos objetos que venderam ao receptador conhecido apenas por Joel.

"Decio", juntamente com H.A.O., de 15 anos e "Bidé" dois outros conhecidos marginais tambem capturados, assaltaram outra moradia na Rua Benjamim Constant e levaram um gravador marca Mecca. Maquinas fotograficas tambem foram furtadas por êles numa casa do Jardim Bongiovani.

Os bandidos continuam submetidos a interrogatorios. Ontem confessaram outros delitos praticados juntamente com "Macuco" e dois outros bandidos que os investigadores estão procurando.

CADEIA PARA BANDIDO

Ele é conhecido por Pirapó. Calculista, ousado, disposto a viver às custas do alheio, sempre se decicou a furtos e assaltos. Com Helio Pena, formou uma dupla temida pela periculosidade com que agia. Ambos chegaram inclusive a enfrentar a polícia à bala, mas não puderam com os cognominados "oito homens de ouro" das policias civil e militar.

Agora "Pirapó" está recolhido. Ontem ao ser fotografado, fazia gracinhas na frente dos investigadores, sem contestar os numerosos anos de reclusão que pegará, como lhe informaram os policiais. Helio Pena tambem está preso, deverá cumprir um mínimo de 10 anos de cadeia, segundo as previsões dos investigadores. A dupla criminosa foi desfeita.

Os mais temíveis bandidos estão em casa. E suas prisões aconteceram num espaço de poucos dias, graças a constituição dos "homens de ouro": Investigadores Celso, Moreira, Miltom, Moretti; sargento Tedeschi, soldados Rainho, Ronchi e Araldo. E os policiais continuam dispostos a tirar novos meliantes de circulação. Nos bairros da periferia, no centro, nas estradas, na zona rural, onde se ventila a presença dos procurados, ali estão os patrulheiros. Para a cidade, a existencia dos oito homens escolhidos a rigor, é motivo de tranquilidade.

Polícia procura dois fugitivos

Agentes da Divisão de Capturas do DEIC em São Paulo foram alertados pela Seccional de Policia de Presidente Prudente de que dois presidiarios que se achavam recolhidos às Cadeias de Iepê e Regente Feijó, empreenderam fuga espetacular nos ultimos dias.

Por isso, realizam diligencias em vasta area, tentando localizá-los e recapturá-los. Admite-se que os mesmos tenham tomado o rumo do Norte do Parana ou estejam homiziados em alguma cidade vizinha a Presidente Prudente.

Os fugitivos são: Ebrahim Deab Neon, de 31 anos, branco, que cumpria pena de 2 anos e 15 dias por trafico de entorpecentes e que ganhou a liberdade após serrar uma grade da Cadeia Publica de Iepê onde se encontrava recolhido há poucos dias. O traficante foi autuado no último dia 30 de junho na Delegacia de Policia de Presidente Prudente sendo posteriormente removido para Iepê, devido às reformas que se processam na Cadeia publica local.

Tambem em Regente Feijó, ocorreu fuga. O presidiario Nivaldo Leite (O Charanga), de 24 anos, robusto, cor branca, 1.80 m. de altura evadiu-se da Cadeia Publica daquela cidade, segundo as últimas noticias. O marginal estava condenado a cumprir pena de 2 anos, por furtos qualificados.

Além do DEIC, a POLINTER foi informada dessas fugas estando realizando diligencias para prendê-los juntamente com dois outros perigosos bandidos que fugiram da Cadeia Publica de Casa Branca e furtando um Opala azul metalico, placa 3636 de Guaxupé, partiram do local a toda velocidade.

a vida e o tempo

Rubens Shirassu

Os Pássaros

Uma noite estrelada, distante das chuvas que são tão comuns nesta época, sempre completa o pano de fundo para um dos espetáculos mais belos da natureza: a chegada triunfal da lua cheia, dominando a terra com o seu manto de prata e luz, envolvendo os seres com a caricia de sua presença.

Dizem que a lua é madrinha dos namorados. E há muito de real nessa afirmação. Não há coração apaixonado que não veja no luar, a mensagem de um amor eterno, repleto de compreensão e felicidade, uma mensagem, de otimismo, onde tudo que nos rodeia é belo e que além da beleza, nada mais importa.

Sob as estrelas, os sonhos se realizam com a sofreguidão das coisas perfeitas. E as coisas perfeitas, ao luar, são dadivas incomensuráveis que só os que amam realmente, chegam a compreender. Nos minimos detalhes há algo de diferente que simboliza o nosso encontro maravilhoso com a vida. E há um pormenor que nos chamou a atenção segunda-feira ultima:

Um pequenino pássaro desgarrado, que apareceu à noite, quando os seus semelhantes se recolhiam aos ninhos macios e aconcheganies, cálidos e tão pequeninos.

Um pardaizinho, só no seu mundo do inicio da noite, por incrivel coincidência, chegou, quando um dos canais de televisão exibia o filme OS PASSAROS.

Alguém diria que o pássaro notivago saiu à procura de uma companheirinha. Mas seus gorgeios eram imensamente tristes, talvez melancolicas. Entretanto, foi um prazer vê-lo na noite morna de um verão chuvosos. Seria ele feliz, Certamente, pois é livre, nesta liberdade que lhe é permitida pelas asas, através da imensidão do espaço à sua frente. Não há gaiolas, mesmo douradas, tolhendo seus movimentos.

Porisso, às vezes é bom sonhar como um passarinho...

NOSSOS cinemas

SUCESSO DE HOJE — CINE OURO BRANCO

O CINEMA DOS GRANDES LANÇAMENTOS — fone 3-4420

OS CRIMINOSOS NÃO MERECEM PREMIO
c| Paul Newman — colorido
Censura — 14 anos
Sessões 19h30—21h30
Uma aventura perigosa que somente um destemido e valente espião se atreveu a enfrentar

CINE PRESIDENTE

HOJE
NA MIRA DA MORTE — Colorido
C| Boris Karloff
censura — 18 anos
Sessão — 20h00

CINE JOÃO GOMES

Hoje
CAUSA DE DIVORCIO — Colorido
c| Senta Berger
Censura — 14 anos
Sessões 14h00—10h30—21h30

CINE FENIX

HOJE
O ANJO LOIRO — Colorido
C| Mario Benvenuti
Censura — 18 anos
Sessões 19h30—21h30

O IMPARCIAL

* EDITORA IMPRENSA LTDA. *
C.G.C. MF. 55.347.520
Diretor-Presidente: — ROBERTO SANTOS
Diretor-Responsável — MARIO PERETTI
Diretor de Redação — ADELMO S.R. VANALLI
REDATORES
José Vinicius Barbosa da Silveira
Altino Correia
Dr. Francisco Cunha
Rafael D. Filho
REDAÇÃO, OFICINAS E CLICHERIA
Rua Siqueira Campos, 602 (tèrreo) Cx. Postal 3 1 6
Fones: 3-2540 e 3-2351 — Pres. Prudente
REPRESENTADO EM TODO O BRASIL PELO
CONSÓRCIO BRASILEIRO DE IMPRENSA
S. PAULO — Rua Senador Feijó 161 — 6.o andar
Fones: 37.3728 e 36-4909
RIO-GB — Av. 13 de Maio 45 — 16.o Andar
conjunto 1603 — Fone: 222-3279

PREFEITURA MUNICIPAL DE MARTINOPOLIS

EDITAL DE TOMADA DE PREÇOS

ADELINO SIMÕES CARVALHO FILHO, Prefeito do Municipio de Martinopolis, Estado de São Paulo...

FAZ SABER:

Encontra-se aberta a TOMADA DE PREÇOS N.o 006|74, para aquisição de pneus de moto-niveladora, caminhão e camionetes.

O encerramento dar-se-á dia 15|02|74 às 14.00 horas com julgamento às 15,00 horas.

Os interessados poderão obter melhores informações no Departamento de Compras e Materiais no período das 13.00 às 17,00 horas.

Paço Municipal, 05 de fevereiro de 1974.

ADELINO SIMÕES CARVALHO FILHO
Prefeito Municipal

EDITAL DE TOMADA DE PREÇOS

ADELINO SIMÕES CARVALHO FILHO, Prefeito do Municipio de Martinopolis, Estado de São Paulo...

FAZ SABER:

Encontra-se aberta a TOMADA DE PREÇOS N.o 007|74, para aquisição de óleo lubrificante.

O encerramento dar-se-á dia 15|02|74 às 14.00 horas com julgamento às 15.00 horas.

Os interessados poderão obter melhores informações no Departamento de Compras e Materiais no período das 13,00 às 17,00 horas.

Paço Municipal, 05 de fevereiro de 1974.

ADELINO SIMÕES CARVALHO FILHO
Prefeito Municipal

EDITAL DE TOMADA DE PREÇOS

ADELINO SIMÕES CARVALHO FILHO, Prefeito do Municipio de Martinopolis, Estado de São Paulo...

FAZ SABER:

Encontra-se aberta a TOMADA DE PREÇOS N.o 008|74 para fornecimento diário de mais ou menos dois mil pães de sal com 50 gramas cada um.

O encerramento dar-se-á dia 15|02|74 às 14.00 horas com julgamento às 15,00 horas.

Os interessados poderão obter melhores informações no Departamento de Compras e Materiais no período das 13,00 às 17,00 horas.

Paço Municipal, 05 de fevereiro de 1974.

ADELINO SIMÕES CARVALHO FILHO
Prefeito Municipal

DE QUANDO EM VEZ
OUÇA A
MARTINOPOLIS RADIO CLUBE

Sindicato dos Trabalhadores nas Industrias de Extração de Fibras Vegetais Descaroçamento do Algodão e da Extração de Oleos Vegetais de Rancharia

EDITAL DE RESULTADO ELEITORAL

Não sendo interposto recurso contra as eleições para os órgãos de administração e representação sindical desta Entidade, na forma do artigo 51 e seus paragrafos, da Portaria Ministerial n.o 40, de 21 de janeiro de 1965, faço saber aos que o presente edital virem ou dele conhecimento tiverem nos termos do artigo 56 da referida Portaria Ministerial, que nas aludidas eleições, realizadas nos dias 21 e 22 de janeiro de 1974, em primeira convocação, foi eleita a chapa unica, cuja constituição é a seguinte:

PARA DIRETORIA
(384) votos

EFETIVOS	SUPLENTES
Diogo Januário da Silva	Onofre Vieira da Silva
Alcides Bossoni	José Lara Neto
Raimundo Pereira Rodrigues	José Candido Bastos

PARA CONSELHO FISCAL
(384) votos

EFETIVOS	SUPLENTES
Antonio Resende de Lima	Orlando Mazola
Antonio Sola Canovas	Antonio Vitorato
Paulo Lemes de Moraes	Nério Bravo Piacentini

PARA DELEGADOS REPRESENTANTES AO CONSELHO DA FEDERAÇÃO
(384) votos

EFETIVOS	SUPLENTES
Diogo Januário da Silva	Alcides Bossoni
Raimundo Pereira Rodrigues	José Candido Bastos

Rancharia (SP), 06 de fevereiro de 1974
Diogo Januário da Silva — Presidente

Conservatório Municipal Dramático e Musical

EDITAL

De ordem da Prof.a Jupyra Cunha Marcondes, Diretora do Conservatório Municipal Dramático e Musical, comunico aos interessados que a MATRICULAS no referido estabelecimento obedecerão RIGOROSAMENTE a seguinte escala:

ALUNOS ANTIGOS

Dia 11 de Fevereiro — 9.o, 8.o e 7.o anos de Piano;
Dia 12 de Fevereiro — 6.o, 5.o e 4.o anos de Piano
Dia 13 de Fevereiro — 3.o e 2.o anos de Piano
Dia 14 de Fevereiro — 1.o ano e Pré "B" de Piano
Dia 15 de Fevereiro — alunos do curso de Violão
Dia 18 de Fevereiro — curso de Iniciação Musical, alunos de 5,6,7 e 8 anos.

ALUNOS NOVOS

Dia 19 de Fevereiro — alunos novos.

DOCUMENTOS EXIGIDOS:

(Apresentação do boletim para os alunos antigos)
Certidão de idade — (só para os alunos novos)
Certificado de grau de instrução para todos os alunos
3 fotografias 3x4.
HORARIO — Das 12.30 às 16 horas

Presidente Prudente, 1.o de fevereiro de 1974
Terezinha Golin Mendes — Secretaria

Edital de Proclamas N.o 4980

REGISTRO CIVIL
Estado de São Paulo
Comarca de Martinópolis
Município de Martinópolis
Distrito de Martinópolis
Julia Thomaz —
Oficial interina do Registro Civil
EDITAL DE PROCLAMAS N o 4980

Faço saber que pretendem casar-se e apresentaram documentos exigidos pelo artigo 180 n.os 1, 2, 3 e 4 do Código Civil Brasileiro Lazaro Alves Lopes e Maria de Fatima Leão. Ele natural de Ourinhos, neste Estado nascido em 6 de abril de 1.946 de profissão comerciário, estado civil solteiro residente e domiciliado R. José Teodoro, s/n.o (Parque de Diversões Gibimba) ora de passagem n/ cidade filho de Manoel Alves Lopes e de dona Maria Rosa Roque, falecidos. Ela natural de Conceição do Pará MG nascida em de maio de 1.956 de profissão comerciária estado civil solteira domiciliada R. José Teodoro s/ n.o, (Parque de Diversões Gibimba) ora de passagem n/ cidade filha de Geraldo Leão e de dona Terezinha Leão, residentes no endereço supra mencionado —

Se alguém souber de algum impedimento, oponha-o na forma da lei. Lavro o presente para ser afixado em Cartório no lugar de costume e pelo jornal "O Imparcial" de Pres. Prudente.

Martinópolis, 4 de fevereiro de 1.974
Livro 0 — Fls. 141.
Aparecido Julio
Escrevente Autorizado

Declaração

PEDRO DE OLIVEIRA, declara para os devidos fins e efeitos legais ter se extraviado a sua Carteira Nacional de Habilitação n.o 10.643, exp. pela 14.a Ciretran de Pres Prudente — SP de motorista Profissional.

Declara outrossim, que a mesma fica sem validade, visto estar em andamento a expedição da 2.a (segunda) via.

Presidente Prudente 5 de fevereiro de 1.974
Org "T K" DE Despachos S/C LTDA
6 — 7 — 8/02/74

Declaração

JOSÉ ANTONIO DE OLIVEIRA, declara para os devidos fins e efeitos que foi extraviada a sua Carteira Nacional de Habilitação n.o 15.951, PGU n.o 25.060 — expedido em 31.1.73 de categoria profissional.

Declaro ainda que a mesma fica sem efeito visto estar providenciando a 2.a via da mesma.

Presidente Prudente 06 de fevereiro de 1.974
a) José Antonio de Oliveira
6 — 7 — 8/02/74

Declaração

GERALDO FELICIO DOS SANTOS, declara para fins de obtenção da Segunda Via, que perdeu sua Carteira Nacional de Habilitação de Motorista Profissional n.o 1.895 Prontdário n.o 17.186, expedida pela 14.a Ciretran local em data de 15 de julho de 1.967 com salida de valida até 06 de setembro de 1.975.

Presidente Prudente 04 de fevereiro de 1.974
— Geraldo Felicio dos Santos —
5 — 6 — 7/2/74

Declaração

JOSÉ PASCHOAL, declara para os devidos fins que extraviou o Certificado de Propriedade n.o 990.251, expedido pela Del. Pol. de Martinópolis em 23 de agosto de 1.973 do veiculo de marca Willys Overland, motor n.o 3J-54.754-REM, de quatro cilindros, ano de fabricação 1.951, tipo Jeep, de côr verde, com capacidade para 5 lugares, empregado no transporte de passageiros.

a) José Paschoal
6 — 7 — 8/02/74

Documento perdido

Declara a senhor José Roberto Mazaro, residente à rua Coriolano Gomes Palmeira n.o 99, nesta cidade de Presidente Prudente — SP que estraviou o CERTIFICADO de Propriedade n.o 222.036 expedido em data de 11 de agosto de 1.972 pela 14.a Ciretran local referente ao seu automovel marca "Dkw Vemag", motor e chassis n.o V — 054892, fabricado em 1.964 tipo sedan-rural (perua), côr bege-lugano, adquirido sem reserva de dominio de Euclydes Martins residente em São Paulo, cujo documento torna-se nulo visto estar providenciando a obtenção da respectiva segunda via.

P. Prudente 04 de fevereiro de 1.974
a) Henrique Jorge
Pelo declarante

— Aulas — Particulares —
DE
— INGLES e PORTUGUES —
— Rua Siqueira Campos —
— 1.049 fundos —

LAVANDERIA AUTOMÁTICA
Rua Rev. Coriolano, 2013
—FONE 3092—
Lava-se em apenas 2 horas

TELEVISÃO

Programação de hoje no Canal 10 de Presidente Prudente — REDE GLOBO DE TELEVISÃO

10.15 — Abertura
10.30 — Aula de francês.
10.40 — Cotações diretamente da Bolsa de Valores
10.45 — Vila Sésamo
11.55 — Globinho
12.00 — Festival de Desenhos
12.30 — Velhos tempos
13.00 — Hoje — jornal
13.25 — Globinho
13.30 — Carinhoso — novela
13.55 — Globinho
14.00 — Tunel do Tempo
14.55 — Globinho
15.00 — Sessão de Férias — clo filme O Encanto de Viver com Sharon North, Gordon MacRae e Dan Dailey.
15.55 — Globinho
16.00 — Sequencia de Sessão de Férias
17.25 — Globo em dois minutos
17.30 — Globo cor Especial — Apresentando Festival Hanna Barbera, com Laboratorio Submarino — Carlie Chan e os Muzzarellas.
18.00 — Seriado Shazan, Xerife & Cia.
18.45 — Globo em dois minutos
18.50 — Supermanoela — novela
19.42 — Um minuto com Geraldo José de Almeida
19.45 — Jornal Nacional
20.10 — O Semideus — novela
21.00 — A grande familia
22.00 — Os Ossos do Barão — novela
22.45 — Jornal Internacional
23.00 — A moda do tempo
00.00 — Sessão Coruja — clo filme a Mulher faz o homem, com James Stewart e Jean Arthur.

—o—

DESTAQUES

Sessão de férias — No ar às 15 horas

"O ENCANTO DE VIVER" (The best things in life are free) é o filme em cores, desta 5.a feira. Produção norte-americana, realizada em 1956, tem na sua direção Michael Curtiz. Musical sobre a carreira dos compositores Buddy de Sylva (Gordon Mac Rae), Lew Brown (Ernest Borgnine) e Ray Henderson (Don Dailey), trio famoso na história dos shows da Broadway e responsavel por diversos "hits" dos anos 20, como SUNNY BOY. O argumento original foi escrito pelo famoso novelista John O'Hara. Ainda no elenco Sheree North, Tommyt Noonan, Mervyn Vye, Phillys Avery, Larry Keating e Tony Galento.

—o—

ESPANHA x IUGOSLAVIA

A Rede Globo, transmitirá, no próximo dia 13, diretamente de Frankfurt, na Alemanha, o jogo que reunirá os selecionados nacionais da Espanha e da Iugoslavia que decidirá quem ocupará a décima sexta vaga entre os participantes do próximo campeonato mundial de futebol. O vencedor será automaticamente o adversario do Brasil no jogo inaugural do certame. A narração será de Geraldo José de Almeida.

ENGENHOS DE SERRA HORIZONTAL "BALDAN"

O mais baixo custo operacional em serragem de madeiras em toros. De simples manejo.

VENHA CONHECE-LO EM:

MADEIREIRA IPIRANGA

R. Antonio Rodrigues, 897 —

fone: 3-4748 — Presidente Prudente

ENGENHO DE SERRA HORIZONTAL
Baldan

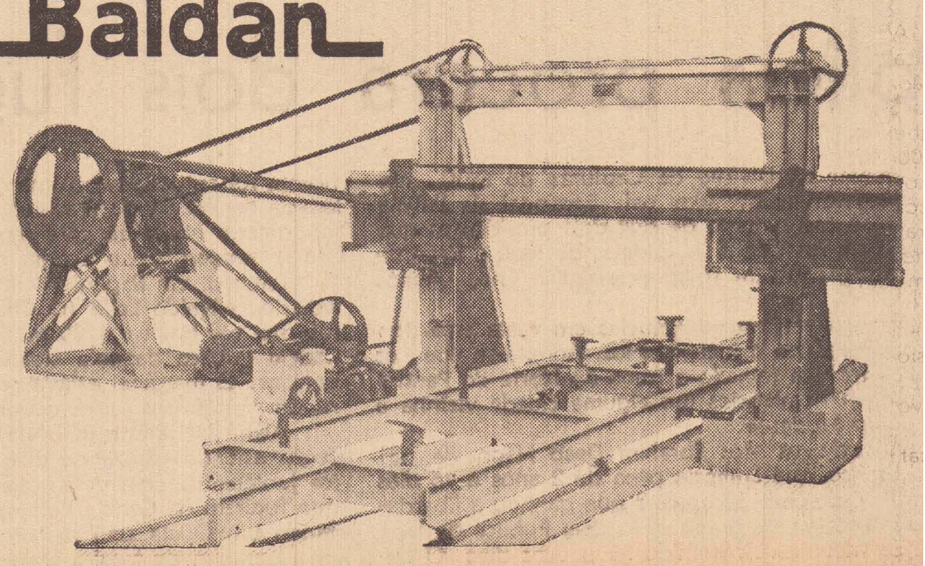

NÃO COMPRE GATO POR LEBRE !



Este carrinho é jóia !
Ele foi do Dr. Tarcizio...
Ele tinha um carrão e este só andava na cidade.

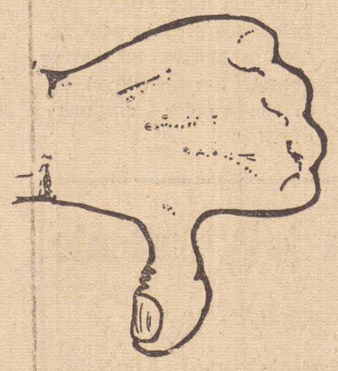

Você por certo já ouviu ou vai ouvir conversas como essa na hora de você comprar um carro. Mas depois é tudo diferente. Ele só andou na terra, a suspensão está mole, o motor bebendo óleo e a lataria batendo e tantos outros defeitos.

COMPRE
com segurança

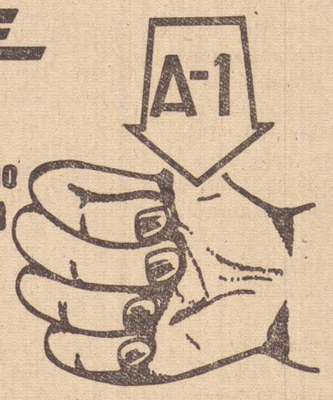

Aguarde para breve a inauguração do Mercado de Carros Usados A-1 da COMPRE.

Uma nova mentalidade no comércio de carros usados.

COMPRE

COMPRE

Rua Mal. Floriano Peixoto, 9/33 — Pres. Prudente

Primeiro Tabelionato de Protestos

CARTORIO DR. LESSA
Rua Barão do Rio Branco, 481 — 1.o andar

EDITAIS

Acha-se nesse cartório à rua Barão do Rio Branco 481 — 1.o andar para ser protestada por falta de aceite e pagamento a duplicata n.o 7.300, da quantia de Cr$ 750,00, vencida em 30 de janeiro de 1.974 da responsabilidade de Ari Mendes da Silva —

Por não ter sido possivel intimar pessoalmente o referido responsável pelo presente edital o intimo a vir em cartório afim de aceitar e efetuar o pagamento da referida duplicata, ou dar a razão por que não faz e ao mesmo tempo na falta do aceite e pagamento o notifico do competente protesto.

Presidente Prudente, 6 de fevereiro de 1.974
Levy Mario Celetino
Oficial Maior

Acha-se nesse cartório à rua Barão do Rio Branco 481 — 1.o andar para se protestada por falta de pagamento a nota promissória refe. ao saldo de Cr$ 3.606,50, da quantia de Cr$ 7.213,00 vencida em 20 de dezembro de 1.973, da responsabilidade de Aderito Afonso Gomes Moreira CIC ... 325009808

Por não ter sido possivel intimar pessoalmente o referido responsável pelo presente edital o intimo a vir em cartório afim de efetuar o pagamento do referido saldo de Cr$ 3.606,50, ou dar a razão por que não faz e ao mesmo tempo na falta do pagamento o notifico do competente protesto.

Presidente Prudente 6 de fevereiro de 1.974
Levy Mario Celestino
Oficial Maior

LETRAS DE CÂMBIO
GUARANY
Rua Major Felicio Tarabay, 624 - fone 3-3192
PRESIDENTE PRUDENTE

Sindicato dos Trabalhadores nas Industrias da Alimentação de Presidente Prudente

EDITAL DE CONVOCAÇÃO
ASSEMBLEIA GERAL EXTRAORDINARIA

Ficam convocados, pelo presente Edital de Convocação, todos os trabalhadores que prestam serviços no Setor de Carnes do Frio e Produtos Derivados, que realizar-se-á no dia 10 de fevereiro de 1974 às 8h00, em primeira convocação e, não havendo numero legal de presentes às 10.00 horas, (duas horas após), em segunda convocação na Rua Barão do Rio Branco, s/n.o, no Salão Paroquial de São Sebastião, nesta cidade de Presidente Prudente, para discutirem e deliberarem sobre a seguinte ordem do dia:

a) — Reajuste Salarial para todas as Categoria Profissional;

b) — Autorização para instauração de Dissidio Coletivo Presidente Prudente, 6 de fevereiro de 1974.

Sindicato dos Trabalhadores nas Industrias da Alimentação de Pres. Prudente
NIVALDO DE LIMA — Presidente

Método Montessori: Uma Educação Como Prática de Liberdade

JULIO MARAN

Maria Montessori no tratamento com crianças procurou respeitar e atender a interdependencia do corpo-mente, partindo de uma embriologia do espírito.

Diz Lauro de Oliveira Lima que o "homem é um ser em trânsito, não uma realidade acabada (Mutações em educação segundo Mc Luhan, pg. 61). O sentido de uma educação que atenda adequadamente as exigencias do homem como ser histórico num mundo em situação de cosmogenese nós encontramos sobejamente na Pedagogia Científica de Maria Montessori.

E fundamental que todo trabalho educativo, para que ele tenha exito, tome o educando como um ser em evolução, em devir. O grande pensador Mounier é explicito: e em cada ser, existe sempre alguma coisa a mais do que ele pode até agora fornecer".

É interessante notar q/ toda educação moderna esá fundamentada numa embriologia do espirito q/ caracteriza a filosofia de Montessori. Em seu livro educação da cérebre dra. "Educação e Vida", o pedagogo Pierre Furter afirma: também podemos notar que a existência é trabalhada pelos desejos humanos que sempre faezm do homem um ser de aspirações: um ser preocupado pelo que ele não é".

Toda fundamenação filosófica e pedagógica do de ser resumida em sua método montessoriano po essencia nos seguintes termos: liberdade e independencia Em outras palavras: ajudar a criança ser livre e independente.

Paulo Freire chama a atenção de nós educadores quando diz: "não há educação fora das sociedades e não há homem no vazio". A educação não se realiza no abstrato. Educamos numa sociedade e para ela. Educamos no tempo e no espaço, num contexto sócio-economico bem definido.

Portanto, ajudar a criança ser livre e ser independente é ajudar a viver em hamonia numa sociedade bem definida. Há o perigo de se educar para um mundo que não existe. Há perigo de se dar à criança uma educação alienante e alienadora.

A educação como prática de liberdade visa ajudar o educando se harmonizar dinamicamente com o meio ambiente, com a sociedade, descobrindo nela os valores reais.

A educação como prática de liberdade é também libertadora. Ela implica num trabalho sistematizado cujo objetivo é liberar no educando os valores subdesenvolvidos ou alienados; as energias presas; as aspirações sufocadas; os desejos esmagados; a criatividade paralizada.

A liberdade é sempre uma conquista pessoal. Ao educador cabe dar ao educando elementos de ordem, de segurança, de equilibrio.

Festa do Figo

Desde o dia 2 de fevereiro, está se realizando em Valinhos, a tradicional Festa do Figo, que este ano está comemorando 25 anos, ou seja seu jubileu de prata.

A inauguração foi dia 2, às 17 horas, estando presente o Governador Laudo Natel, na Praça Washington Luiz, feericamente decorada por Roque Palácio que foi contratado pela munipalidade para esse mister.

A apoteose de luzes e cores, com predominancia dos tons marelo e laranja, é o ponto alto da decoração, levando até aquele local, não só os habitantes de Valinhos, como também turistas do Brasil todo.

Roque Palácio é um dos maires decoradores do mundo, já tendo feito pesquisas e expostos trabalhso e criações em diversas capitais europeias.

Toda a montagem, toda a decoração, criação sua de Valinhos nessa festa toda sua direção, executada pelos funcionários da prefeitura municipal, sendo mesmo considerada arrojada montagem.

o Com essa festa tradicional, mas este ano, tem uma decoração especial, Valinhos está sendo ponto de atração dos turistas de todo o Brasil, que tem oportunidade de ver mais essa criação de um dos grandes decoradores brasileiros, Roque Palácio.

Malacos Convidados para Atuar em Araraquara

A consagrada Escola de Samba "Malacos" do Tenis Clube de Presidente Prudente recebeu importante convite pada participar do Concurso de Escolas de Samba, a ser realizado na cidade de Araraquara.

O convite mereceu atenção especial de sua diretoria, que agora está analisando minuciosamente o assunto, mesmo porque os premios oferecidos aos que vão disputar o Concurso, são os mais tentadores.

Araraquara, receberá Cr$

O primeiro colocado em 20.000,00 em dinheiro; o 2.o — Cr$ 8.000,00 e o terceiro Cr$ 4.000,00.

Agora,, está havendo uma duvida: Se os "Malacos do Tenis" forem tomar parte no Concurso estará desfalcado o Carnaval de Presidente Prudente, principalmente os festejos de rua quue ganham animação de ano para ano, graças à presença marcante da destacada Escola de Samba, dirigida por Ottimo Carrara.

ASSOM exibe filme

A ASSOM Assistencia Social Municipal já está iniciando sua programação para 1974, no tocante ao plano de levantamento de fundos, em face às despesas diversas da instituição, dentro do esquema de assistencia médico-social que é a sua atribuição precipua.

Todos sabem perfeitamente que a entidade em apreço, atende a 1.550 familias matriculadas na obra, e para a continuidade dese monumental trabalho, é necessário que haja cooperação de todos.

FILME

E uma das nossas programações será a exibição do filme que terá carater beneficente — Melody — Quando Brota o Amor, no próximo dia 16 de fevereiro, sábado, às 14 horas no Cine Presidente, sendo que os ingressos serão vendidos ao preço unico de Cr$ 3,00 (três cruzeiros).

Evidentemente, que sendo um sábado, a maioria absoluta não trabalha, podendo lotar completamente as dependencias do Cine Presidente Prudente, proporcionando assim a primeira renda em 1974 para a ASSOM que com a atual diretoria vem realizando um trabalho maravilhoso, tendo à frente a primeira dama da cidade, a senhora Ana Maria Leite de Toledo Soares e ainda as senhoras, Jair Servantes, Professora Zelia D'Arce Pinheiro, Professora Angelina Miguel Correa, e outras que no anonimato, dão sua valiosa colaboração à entidade.

FALECIMENTOS

Faleceu no dia 5 de fevereiro, às 11 horas da manhã, o Sr. Antonio de Souza, com a idade de 71 anos. O feretro foi ontem às 16.30 horas, saindo da Rua Coronel Albino 700, para a necrópole desta cidade.

Faleceu ontem às 16 horas, em Santo Anastacio o senhor João Pesente, com 80 anos de idade. O feretro será hoje às 15 horas, saindo da Rua Joaquim Nabuco, 450 em Santo Anastacio, para a necrópole de Presidente Bernardes.

PALACIO DA JUSTIÇA

Edital de Citação com prazo de 15 Dias

O Doutor Reynaldo Antonio Vessani, Juiz de Direito da 1.a Vara desta cidade e comarca de Presidente Prudente, do Estado de São

Faz Saber ao réu Norberto Luiz, vulgo "Nenê", brasileiro, solteiro de cor branca com 20 anos de idade, filho de Geraldo Luiz e de Luzia Barbara, natural de Presidente Prudente SP., com residencia declarada à rua Tres, na Vila Brasil, nesta cidade, exercendo a profissão, de padeiro que, contra ele, está sendo movida pelo Ministério Publico ação penal pela infração do artigo 349 do Código Penal, por ter ocultado em sua residencia diversos produtos de furtos, particados por Antonio Ferreira Moreira da residencia de Lucio Francisco Maróstica.

Como o referido réu não tenha sido encontrado pelo oficial das diligencias, pelo presente fica citado, devendo comparecer em a sala da audiencia deste Juizo no Edificio do Forum, sito à Avenida Coronel Marcondes n.o 1.394, no dia 011 de Março de 1974 às 14:00 horas a fim de, sob pena de revelia e conducção coercitiva, ser interrogado sobre o fato que lhe é imputado facultando-se-lhe, no ato interrogatório ou prazo de tres dias, apresentar as legações escritas em defesa prévia, arrolar testemunhas e requerer diligencias. Para que chegue ao conhecimento dos interessados e ninguem alegue ignorancia, foi expedido o presente edital que será publicado na Imprensa local e afixado no lugar de costume.

Dado e passado nesta cidade de Presidente Prudente, em 05 de fevereiro de 1974. Eu (a) João Carlos Ruffino, Escrevente lavrei e subscrevi.

O JUIZ DE DIREITO
(a) Reynaldo Antonio Vessani
Confere com o original.
Dou fé. Data supra.

Documento perdido

Declara o senhor LUIZ LUIZARI, residente nesta cidade, que se extraviou o Registro de Posse de Arma em Residencia sob n.o 1256 expedido em data ignorada pela Delegacia Seccional de Policia local alusivo ao revolver de sua propriedade marca "Taurus" n.o 625168, calibre 38, cano curto acabamento oxidado de capacidade para 06 balas cabo plástico de fabricação brasileira, cujo documento torna-se nulo, visto estar providenciando a obtenção da respectiva Segunda Via.

Presidente Prudente 04 de fevereiro de 1.974
Pelo declarante
a) Henrique Jorge

URGENTE

1 — A continuação da Rodovia Castelo Branco, é fato consumado. Dentro de cinco meses, ela estará chegando até Santa Cruz do Rio Pardo, segundo informações da Secretaria dos Transportes. Também a Estrada do Trigo que atualmente liga, Pedrinhas-Assis-Porto Giovani, será aumentada chegando até Cruzália.

—o—

2 — Um incendio ontem pela manhã, destruiu tres lojas do centro comercial de Campinas. O fogo que começou às 5 horas da manhã, já foi dominado, e só uma pessoa ficou ferida, um bombeiro que quebrou a perna.

—o—

3 — Para formar um Horto Florestal no municipio, Paulinia comprou mil mudas de arvores do horto de Mogi Mirim, e a nova área verde da cidade, terá 18 mil metros quadrados, e será um jardim fortaleza. O horto florestal vai ter um viveiro de mudas, para atender as necessidades do municipio.

—o—

4 — Domingo próximo no Teatro Municipal de São Carlos, haverá um concerto da Orquestra de Camara do Brasil, regida pelo Maestro José Siqueira, com Adolfo Dissarenco solando no violão. A orquestra é uma das melhores do Brasil e a entrada vai ser gratuita.

—o—

5 — Será normalizado a partir de hoje o tráfego de passageiros entre o Rio à Belo Horizonte Como o tunel perto da cidade de Conselheiro Lafayete está com ameaça de desabamento o percurso daí até a capital mineira vai ser feito em onibus especias.

—o—

6 — Guerrilheiros árabes e japoneses invadiram ontem, a embaixada do Japão, no Quaiti e ameaçam matar o embaixador e outros reféns. Eles querem o resgate de um grupo de extremistas que na semana passada, tentou explodir uma refinaria de petróleo, em Singapura. Em Tokio o governo concordou enviar um avião para o Quait, a fm de fazer o resgate.

—o—

7 — Os dirigentes dos mineiros de carvão pediram a colaboração de outras organizações sindcas para a interrupção de todos os sistemas de fornecimento de energia da Grã-Bretanha. A greve vai paralizar a industria, a partir da meia noite de sábado.

—o—

8 — Os computadores da Nasa estão processando as primeiras fotos do planeta Venus, tiradas pelo Mariner-10. Outras emissões estão sendo feitas agora, mostrando apenas algumas manchas brancas.

—o—

9 — A eutanasia voltou a ser discutida nos Estados Unidos. Um juri de Nova York, absolveu um médico Vicente Montemarano, de 34 anos, que injetou uma dose mortal de cloreto de potassio num paciente de 59 anos, agonizando de cancer. O pedido foi feito pelo doente.

—o—

10 — Em São Paulo, está aberta exposição de obras de artistas brasileiros escolhidas para o acervo do Museu de Arte de Toronto, no Canadá. É a primeira etapa de um programa que visa desenvolver as relações culturais entre Brasil e Canadá, através do maior conhecimento das atividades artisticas dos dois paises.

—o—

11 — Outro incendio perto de São Paulo, foi em São Bernardo do Campo, não sendo necessários mais de trinta minutos para a Fábrica de Colchões Interlandia fosse completamente destruida na noite de terça para quarta-feira. Quatro vítimas duas com ferimentos leves e outras duas com abalos nervosos, com psicose do fogo, conforme explicaram os médicos. Os prejuizos foram de 400 mil cruzeiros.

—o—

12 — Campos do Jordão está se preparando para a festa do seu centenário, em abril mas a partir do dia 25, uma noticia alvissareira, vai ser integrada no sistema DDD de Comunicações.

Moça, precisa-se

Precisa-se de uma moça extrovertida e que queira ingressar na carreira jornalistica, para assumir as funções de secretaria de um grande jornal. imprescindível ter boa aparência e datilografia. TRATAR na redação de "O Imparcial"

NOVENA PODEROSA AO MENINO JESUS DE PRAGA

Oh! Jesus que dissestes "peça e recebereis, procura e acharas, bate e [illegible] por intermédio de Maria, Vossa Sagrada Mae eu bato procure e Vos rogo que minha prece seja atendida (mencionar o pedido).

Oh! Jesus que dissestes. "Tudo o que pedires ao Pai em meu nome, Ele atenderá".

Por intermédio de Maria Vossa Sagrada Mae eu humildemente rogo ao Vosso Pai, em Vosso Nome, que minha oração seja ouvida (mencionar o pedido.

Oh! Jesus que dissestes, "o Céu e a Terra passarão, mas a minha palavras não passará Por intermédio de Maria, Vossa Sagrada Mae eu confio que minha oração seja ouvida (mencionar o pedido).

Rezar 3 Avare-Maria e 1 Salve Rainha.

Em casos urgentes a novena deverá ser feita as 9 horas.

Mandada publicar por ter se alcançado uma graça

A. K.

Pecuaria projeta Presidente Venceslau

(Clovis Moré, nosso Correspondente)

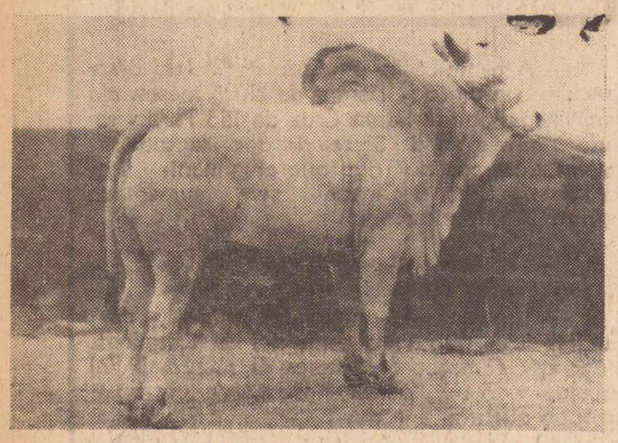

Boi, um produto nobre tambem em Venceslau

— Graças ao pioneirismo de dois pecuaristas de nosso municipio, Presidente Venceslau começa a se projetar na pecuária nacional. São eles o dr. Osvaldo Mural, proprietário da estância Figueira e o Major Alfredo Elis Neto proprietário da Fazenda Santa Sofia Ambos vem realizando um trabalho digno dos melhores elogios e que tem dado a Pres. Venceslau inumeras conquistas em exposições que tem participado. Nas duas propriedades agro-pastoris são mantidos laboratórios de inseminação artificial, num trabalho pioneiro que representa muito para o desenvolvimento da propria pecuária nacional. A inseminação artificial tem trazido excelentes resultados para o rebanho dos dois criadores venceslauenses, numa demonstração de que a técnica e o trabalho minucioso pode trazer grandes benefícios para a produção do gado de corte no país.

ESTANCIA FIGUEIRA TEM O MAIOR TOURO NELORE DO BRASIL

Na estância Figueira o doutor Osvaldo Murad é proprietário de um dos maiores touros Nelore do Brasil. E' o Rio Preto. Com um porte excepcional pois mede 2,74 metros de comprimento e 2,03 metros de altura o extraordinário animal, conquistou todos os títulos de exposições em que participou. Pesando 1.096 kilos, com registro numero 1.943, o touro é filho de Redil, importado e representa um novo sangue na pecuária brasileira. O touro Rio Preto é considerado pelos "experts" um grande raçador e foi Campeão Senior na exposição de 1.973 em Presidente Prudente; Campeão Senior, Res. Grande Campeão e Premio Touro de Ouro em São José do Rio Preto também no ano passado. Segundo a opinião de técnicos que estiveram em Pres. Prudente na exposição realizada na cidade, o que mais chama a atenção no Touro Rio Preto é a harmonia de suas linhas, pois o mesmo tem um tamanho que representa "produtividade" para o gado de corte, apresentando mais "carcaça", o que lhe traz qualidades excepcionais para a produção do chamado "boi frigorifico." A sua racional utilização pelo seu proprietário, o que vem sendo feito, representará um novo impulso à pecuária nacional. O touro Rio Preto possibilita 2 coletas de "semen" por semana-da, sendo que na estância Figueira existem 2.000 ampolas devidamente conservadas em sistema de refrigeração o que permite a sua longevidade. O dr. Osvaldo Murad, afirma que não tem planos imediatos para a venda deste produto e no momento está mais interessado na produção do touro com as proprias matrizes todas Nelore que mantem na propriedade. Entretanto, a procura por parte de pecuaristas dos Filhos do Touro Rio Preto tem sido muito grande e na propriedade pode-se notar a presença de um deles com porte excepcional; E' o Asteróide, de 17 meses de idade e que pesa 527 kilos, estando atualmente com 2,48 metros de comprimento e 1,70 de altura Duas particularidades se notam na propriedade. A mesma tem divisões em suas passagens contando com 56 lotes que variam no tamanho de 10 a 25 alqueires cada um. Todas as divisões são dotadas de agua com aproveitamento total das pastagens. Existem também 4 piquetes de 1 alqueire cada um com a pastagem adubada e irrigadas o que permite pastagem permanente, chova ou não. Este tópico representa uma novidade em termos de propriedades agro-pastoris.

FAZENDA SANTA SOFIA — O Major Alfredo Ellis Neto é o introdutor na região da raça Chianina. São bois importados da Itália e cujo tamanho é excepcional. Mantem na propriedade um lote de gado Nelore considerado um dos mais puros do país Em todas as exposições de que participa o Major Alfredo Ellis, tem conquistado os primeiros lugares com os seus animais. A Fazenda Santa Sofia é considerada como modelo pois mantem uma tradição do seu proprietário considerado um dos maiores entendidos em gado no país. A assistencia veterinária nas duas propriedades é dada pelo dr. Teijim Morita, médico veterinário, responsável pelo sucesso dos empreendimentos.

Declaração

MIGUEL ARCANJO CAMPEZANO declara para os devidos fins e efeitos legais ter se extraviado o Certificado de Propriedade de n.o 411.204 exp. pela 14.a Ciretran em 30/10/73 do veiculo com as seguintes caracteristicas.

Marca : Volkswagen
Tipo: Sedan 1500
Ano 1.971
Côr: Azul
Chassis: BS-094 802
Placa: TB—1154

Adquirido de Armando Garms, com alienação fiduciária à favor da Cia. Real de Investimento.

Declara outrossim que a mesma fica sem validade, visto estar em andamento a expedição da 2.a via.

Presidente Prudente 04 de fevereiro 1.974
Org "T K" de Despachos S/C LTDA

Declaração

NILTON CARLOS FERREIRA; declara para os devidos fins e efeitos que foi extraviada a sua carteira de habilitação n.o 16.503 — com prontuario de n.o 25.449.

Declara ainda que a mesma fica sem efeito visto estar providenciando a 2.a via da mesma.

Presidente Prudente; 05 de fevereiro de 1974.
5 — 6 — 7/2/74

Declaração

JOSE' GERALDO BONATO, declara para os devidos fins e efeitos legais ter se extraviado o Certificado de Propriedade de n.o 575 095, expedida pela 14.a Ciretran de Pres. Prudente-Sp., em 27 de Novembro de 1973, do veiculo com as seguintes caracteristicas:

Marca: Volkswagen
Tipo: Kombi STB
Ano: 1973
Côr: Amarelo Caju
Chassi: BH-296 419
Lot.: 1.000 k|s/9 lugs
Adq. de Cia. Prudentina de Automoveis
Placa: TA-8246

Declara outrossim que a mesma fica sem validade visto estar em andamento a expedição da (segunda) via.

Pres. Prudente, 4 de Jan. de 1974
ORGANIZAÇAO "TK." DE DESP. S/C LTDA.
5 — 6 — 7/2/74

Sociedade Hipica de P. Prudente

Edital de Convocação

Os Presidentes da Diretoria e do Conselho Deliberativo da Sociedade Hipica de Presidente Prudente, de acordo com os Estatutos da Sociedade, convocam os sócios efetivos para uma Assembléia Geral Ordinária, a ser realizada no dia 12 de fevereiro de 1974, às 20 horas em primeira convocação e 21 horas em segunda convocação na séde do Sindicato Rural de Presidente Prudente, sito à Avenida Washington Luiz, 461, 1.o andar, afim de apreciarem a seguinte ordem do dia:

a) Aprovacão das contas e relatórios da Diretoria para 1973
b) Eleição de um membro para o Conselho Fiscal

RUTH KUNZLI — Presidente da diretoria
DR. OSVALDO HANSTED RIBEIRO DE CASTRO
Presidente do Conselho Deliberativo

Empresa de Transportes Andorinha S.A.

C.G.C. N.o 55 334 262|001
ASSEMBLEIA GERAL ORDINARIA

Ficam convocados os senhores acionistas desta Sociedade, a se reunirem em Assembléia Geral Ordinária ,na sede social, sita à rua Antonio Rodrigues n.o 609, nesta cidade, a realizar-se no dia 07 de março de 1974, às 10 (dez) horas, afim de discutirem e deliberarem sobre a seguinte ordem do dia:

a) Apreciação e votação do relatório da diretoria, Balanco Geral, Conta de Lucros e Perdas e Parecer do Conselho Fiscal, referente ao exercicio social encerrado em 31 de Dezembro de 1973;

b) Eleição dos membros do Conselho Fiscal e fixação dos seus honorários;

c) Fixação dos Honorários da Diretoria;

d) Outros assuntos de interesse da Sociedade.

Outrossim participamos que se acham à disposição dos senhores acionistas na sede social, os documentos a que se refere o artigo 99 do Decreto Lei n.o 2.627 de 26 de setembro de 1940.

Presidente Prudente, 01 de fevereiro de 1974.
5-6-7|2|74

Prefeitura Municipal de Presidente Bernardes

EDITAL DE CONCORRENCIA PUBLICA n.o 001 PARA TRANSPORTE DE ALUNOS

O Engenheiro LEONILDO DENARI JUNIOR, Prefeito Municipal de Presidente Bernardes, Estado de São Paulo, faz saber aos interessados que se acha aberta, no Serviço de Administração da Prefeitura Municipal até o dia 01 de março do corrente ano, às 15 horas, podendo as propostas serem entregues até as 13 horas do mencionado dia.

As especificações relativas à Concorrência estão constando de Edital afixado na Prefeitura Municipal.

Informações a respeito poderão ser fornecidas diáriamente pelo Serviço de Administração.

Presidente Prudente, 01 de fevereiro de 1974.
Eng. Leonildo Denari Junior — Pref. Municipal

PALACIO DA JUSTIÇA

1.o VARA — 1.o OFICIO

Edital de Citação com prazo de 15 dias

O Doutor Reynaldo Antonio Vessani, Juiz de Direito da 1.a Vara desta cidade e comarca de Presidente Prudente, do Estado de São Paulo, etc.

FAZ SABER ao réu Antonio Ferreira Moreira vulgo "Toninho", brasileiro, de cor branca, com 18 anos de idade, filho de Pedro Ferreira Moreira e de Geralda Rodrigues da Silva, natural de Narandiba — SP., com residência declarada (sem residência fixa) exercendo a profissão de lavrador, que, contra êle, está sendo movida pelo Ministério Público ação penal pela infração do artigo 155, § 1.o e 4.o, II e art 171, "caput" do C.P. por ter no dia 12 de dezembro de 1972, escalou uma das janelas da casa de Lucio F. Maróstica, subtraindo dois relógios de pulso, uma aliança de ouro e um talonário de cheques. Consta, que o denunciado preencheu uma das folhas do referido talonário de cheques, com a importancia de Cr$ 250.00 e lançou a assinatura da vítima supra mencionada, dirigindo-se às Lojas Ducal, onde utilizou-a na compra de diversas utilidades pessoais, parte das quais foram apreendidas. Consta que, Norberto Luiz, recebeu e ocultou em sua residência parte do produto do furto.

Como o referido réu não tenha sido encontrado pelo Oficial das diligências, pelo presente fica citado, devendo comparecer em a sala de audiência dêste Juizo, no Edificio do Forum, sito à Avenida Corone Marcondes N.o 1.394, no dia 11 de março de 1974, às 14.00 horas, a fim de, sob pena de revelia e condução coercitiva, ser interrogado sobre o fato que lhe é imputado facultando-se-lhe, no ato interrogatório ou prazo de tres dias, apresentar as legações escritas em defesa prévia, arrolar testemunhas e requerer diligências. Para que chegue ao conhecimento dos interessados e ninguém alegue ignorancia, foi expedido o presente edital que será publicado na Imprensa local e afixado no lugar de costume.

Dado e passado nesta cidade de Presidente Prudente, em 05 de fevereiro de 1974. Eu (a) João Carlos Ruffino, Escrevente, lavrei e subscrevi.

O JUIZ DE DIREITO,
(a) Reynaldo Antonio Vessani
Confere com o original.
Dou fé. Data supra.
Escrevente Autorizado.

SEGUNDA CHAMADA DO VESTIBULAR NA APPEC

Deverá se realizar no próximo dia 10 de fevereiro (domingo- a segunda chamada de vestibular aos cursos de Desenho, Matemática, Pedagogia, Estudos Sociais e Letras, na APPEC. As inscrições serão aceitas até o próximo dia 9.

FIAT AD7B VERSÃO 73

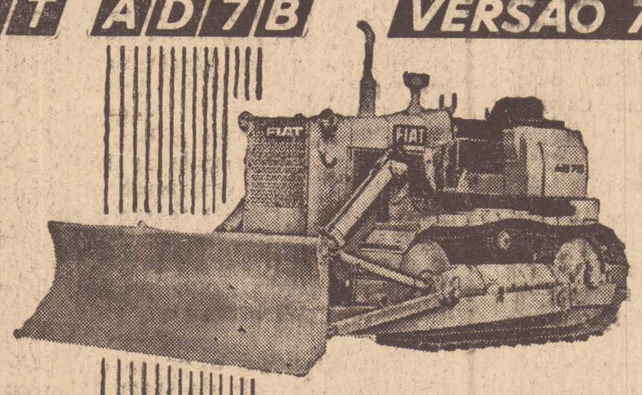

MAIS POTÊNCIA
PÊSO
CAPACIDADE
OPERACIONAL

Mecânica Ricci Ltda.

Completo estóque e peças genuínas - Moderna oficina com ferramentas proprias
Nossos mecânicos são treinados na própria fábrica.

Via Raposo Tavares, Km 565,200 - Fones: 3.892 e 3.5028 PRES. PRUDENTE.

O. LEANDRO VIEIRA - COMERCIAL DE SAL LTDA. SAL - EMA

Ampliando suas atividades necessita de VENDEDORES AUTONOMOS

Exige:

Registro na Corcesp
Carro próprio
Disposição para grandes viagens
Carta de Fiança
Agressividade em vendas

Oferece:

Possibilidade de ganho de acôrdo com a capacidade
Pagamento em comissões

Apresentar-se para entrevistas a Avenida Brasil n.o 1.810 no Horario Comercial.

FERRAMENTAS

BELZER

BELZER - ITMA - MAYLE
Distribuidores exclusivos
ROLEMAN
Av. Brasil, 1117/1121
fones => 3-5418 e 3-3270
Pres. Prudente

Espetacular Lançamento!

J.L. IMOVEIS e seus empreendimentos maravilhosos, lança em toda a região o mais badalado e melhor negócio do momento;

Balneário "SINFONIA DO MAR"
Balneário "NOVA CAPRI"
Balneário "LEÃO DE IGUAPE"

LOTES A PARTIR DE 100 CRUZEIROS MENSAIS, EM 30 PAGAMENTOS — ESCRITURAS DEFINITIVAS EM 30 DIAS

CARO LEITOR: procure ler o suplemento "TURISMODERNO" do Diário de São Paulo e Diário da Noite, edição de 30 de novembro e acompanhe de perto o desenvolvimento do Vale do Ribeira e os nossos empreendimentos maravilhosos.

Informações e Vendas em PRESIDENTE PRUDENTE: Rua Siqueira Campos, 435 — Sala I
PRES. VENCESLAU: Av. D. Pedro II — 440 — Fone: 222 (chamar)
SÃO PAULO: Rua Barão de Itapetininga 273 — Sala "L" — Fone: 34-8570

Anúncios Econômicos

CORCEL — ANO 1973
STANDART — CONJUNTO 2 26.000 km
TRATAR com Mario nesta redação ou pelo fone 3-2540

COMPRO móveis usados - radiolas - toca-discos - terrenos - ações, etc. — vanderley - fone: 3-5282

VENDE-SE Volkswagen 1970 Otimo estado a 12.700,00 — TRATAR fone 3-2737

3 LINOTIPOS — VENDE-SE em perfeito estado de conservação e uma ROTOPLANA. Tratar em São Paulo na CLICHEARTE, Fones: 2202141 e 2209886 São Paulo.

GUILHOTINA MANUAL — VENDE-SE. — Tratar nesta redação com Maria Luiza.

TELEFONE — VENDE-SE — Tratar nesta redação

TERRENO — COMPRO — De preferência de esquina — da Av. Manoel Goulart, para a Vila Industrial ou para os lados da Santa Casa. — Zé da Lona, tel. 3-4741 ou 3-4440

PICK-UP WILLYS — COMPRO — Nova ou usada 4 marchas - 4x2. Zé da Lona, tel. 3-3365 ou 3-5040

VENDE-SE UMA BOUTIQUE INFANTIL
TRATAR A RUA Siqueira Campos — 467
ou pelo fone: 3-5185

CASA PROCURO
para alugar, que tenha no minimo 5 comodos, Pago até Cr$ 500.00. Tratar nesta redação, ou pelo fone: 3-2351 — com VANIA

VENDE-SE UMA CASA — Rua Prudente de Morais 747, esquina com a rua 12 de Outubro — com 2 salas, 3 quartos, sendo um com banheiro privativo, banheiro social, copa, cozinha,
TRATAR — Na Travessa Faustino, 51 defronte ao Palacio da Saude o Proprietario.

AULAS EXCEDENTES

No periodo de 11 a 13 de fevereiro, no Teatro Municipal de P. Prudente, serão feitas as distribuições das aulas remanescentes as quais estarão publicadas no dia 9 de fevereiro, no mesmo local, para conhecimento dos interessados.

Eis o calendário de distribuição:

DIA 11 (ONZE) — As 8 horas, Estudos Sociais, Historia e Geografia. As 9 horas Educação Musical, Artes (masculina e feminina), Técnicas Disciplinar não relacionadas (Trabalhos, Educação Artística, Historia da Arte, etc.). As 10 horas, Ciencias. As 13 horas, Matemática, Desenho e Física.

DIA 12 (DOZE) — As 8 horas, Portugues. As 13 horas, Frances, Inglês, Espanhola e Latim.

DIA 13 (TREZE) — As 8 horas, Educação Física Masculina. As 10,30 horas Química. As 13 horas, Biologia Psicologia, Sociologia, Filosofia, Disciplinas do Normal. As 13,30 horas, Educação Física Feminina.

Fertilizante sobe e desestimula lavrador

A se confirmar o anunciado aumento de 200 por cento nos preços dos fertilizantes, numerosos agricultores abandonarão as suas plantações de soja, hortaliças e algodão, principalmente esta última, já bastante onerosa conforme explicam. Entre 100 plantadores consultados, 80 por cento se declarou sem possibilidade de continuar insistindo com aquelas culturas, informando que optarão por outras que exigem menos recursos.

Para as casas distribuidoras de fertilizantes, o consumo do produto tende a diminuir, pois somente os grandes proprietários e com maiores recursos terão condição de adquiri-los. Os plantadores de amendoim serão os mais atingidos na região. A maioria deles dedica-se a pequenas áreas e a cada ano tornam-se mais pobres em face dos fenomenos climáticos negativos e já se registra considerável êxodo rural.

Com o financiamento oferecido pelos bancos, êles ainda podiam adquirir adubo suficiente para aplicar em parte da área cultivada. Este ano porem, cerca de 80 por cento dos lavradores não puderam pagar suas dividas, renovando o crédito e submetidos a juros e acúmulo de debitos. O pessimismo é comprovado pelas casas da lavoura, cujos ternicos tambem admitem sensível queda de produção no proximo ano não só do amendoim, como de outras culturas que exigem aplicação de maiores quantidades de fertilizantes.

Os cafeicultores da Alta Paulista, notadamente dos municípios de Osvaldo Cruz, Adamantina e Dracena, considerados os maiores produtores do Estado, estão reagindo ao aumento do preço do adubo, assecurando possível diminuição nos próximos plantios. As casas distribuidoras já enfrentam um movimento extra de compradores, mas o produto estocado não é suficiente para todos. Os lavradores procuram fazer reservas antecipadas, certos de que a próxima remessa ainda terá o preco antigo, mas esta possibilidade é recusada pelos vendedores.

PALÁCIO DA JUSTIÇA

Edital de Citação com prazo de 15 Dias

O Doutor Reynaldo Antonio Vessani, Juiz de Direito da 1.a Vara desta cidade e comarca de P. Prudente, do Estado de S. Paulo, etc...

Faz Saber ao réu José Francisco de Souza, vulgo "Caburé", brasileiro de cor parda, com 22 anos de idade, filho de Celestino Pinto do Amaral e de Antonia Gonçaves de Souza, natural de Mirante do Paranapanema SP, com residencia declarada à Rua Prudente de Morais, 1636, exercendo a profissão de vendedor ambulante, que contra ele está movida pelo Ministério Publico ação penal pela infração do artigo 180 "caput" do Código Penal, no mes de dezembro de 1972, adquiriu um par de sapatos por Cr$ 20.00, de Antonio Ferreira Moreira, sabendo tratar-se de produto de furto, pois tinha conhecimento de que o mesmo havia furtado a residencia de Lucio F. Maróstica, nesta cidade.

Como o referido réu não tenha sido encontrado pelo Oficial das diligencias, pelo presente fica citado, devendo comparecer em a sala de audiencia deste Juizo, no Edificio do Forum, sito à Avenida Coronel Marcondes n.o 1.394 no dia 11 de Março de 1974 às 14.00 horas, a fim de sob pena de revelia e condução coercitiva, ser interrogado sobre o fato que lhe é imputado facultando-se-lhe, no ato interrogatório ou prazo de tres dias, apresentar as legações escritas em defesa prévia, arrolar testemunhas e requerer diligencias. Para que chegue ao conhecimento dos interessados e ninguem alegue ignorancia, foi expedido o presente edital que será publicado na Imprensa local e afixado no lugar de costume.

Dado e passado nesta cidade de Presidente Prudente, em 05 de fevereiro de 1974. Eu, (a) João Carlos Ruffino, Escrevente, lavrei e subscrevi.

O Juiz de Direito
(a.) Reynaldo Antonio Vessani
Confere com o original — Dou Fé — Data supra.

Prefeitura Municipal de Presidente Prudente

LEI N.o 1.604

Dispondo sobre: abertura de crédito suplmentar de Cr$ 100.000,00 para pagamento de indenizações trabalhistas.

WALTER LEMES SOARES, Prefeito Municipal de Pres. Prudente, Estado de São Paulo, usando das atribuições que lhe são conferidas por lei:

Faço saber que a Camara Municipal de Pres. Prudente, decreta e eu promulgo e sanciono a seguinte lei:

ARTIGO 1.o — Fica aberto na Divisão de Contabilidade e Orçamento da Prefeitura Municipal de P. Prudente, um crédito suplementar até a importancia de Cr$ 100.000,00 (cem mil cruzeiros), para fazer face aos pagamentos de indenizações Trabalhistas:

1010 — 327209 — 0 — GOVERNO E ADMINISTRAÇÃO GERAL
10-08 — Indenização trabalhistas Cr$ 100.000,00
Total da suplementação Cr$ 100.000,00

ARTIGO 2.o — Para cobertura do crédito suplementar criado pelo artigo anterior, fica parcialmente anulada a seguinte dotação orçamentária:

1015 — ENCARGOS MUNICIPAIS
43 30 64 — Auxlio para Obras Públicas
10-33 — Subvenção para a Escola Municipal Superior de Educação Física, destinada à construção de seu prédio próprio . . . . . Cr$ 100.000,00
Total da anulação Cr$ 100.0000,00

ARTIGO 3.o — Esta lei entrará em vigor na data de sua publicação, revogadas às disposições em contrário.

Pres. Prudente, Paço Municipal "Florivaldo Leal" aos 5 (cinco) dias do mes de fevereiro de 1974.

WALTER LEMES SOARES — Prefeito Municipal

Registrada e publicada na Divisão de Administração da Prefeitura Municipal, aos 5 (cinco) dias do mes de fevereiro de 1974.

LUIZ MAURICIO SANDOVAL — Diretor

DECRETO N.o 1.974

WALTER LEMES SOARES, Prefeito Municipal de Pres. Prudente, Estado de São Paulo, usando de suas atribuições,

DECRETA:

ARTIGO 1.o — Autorizado pelo Artigo 1.o da Lei Municipal n.o 1.604, de 5 de fevereiro de 1974, é aberto na Divisão de Contabilidade e Orçamento da Prefeitura Municipal, um crédito suplementar até a importancia de Cr$ 100.000,00 — cem mil cruzeiros, para fazer face aos pagamentos de Indenizações Trabalhistas.

ARTIGO 2.o — Para cobertura do crédito suplementar mencionado no artigo anterior, ficam parcialmente anuladas diversas dotações orçamentárias.

ARTIGO 3.o — Este decreto entrará em vigor na data de sua publicação, revogadas às disposições em contrário.

Pres. Prudente, Paço Municipal "Florivaldo Leal" aos 5 (cinco) dias do mes de fevereiro de 1974.

WALTER LEMES SOARES — Prefeito Municipal

Registrado e publicado na Divisão de Administração da Prefeitura Municipal aos 5 (cinco) dias do mes de fevereiro de 1974.

LUIZ MAURICIO SANDOVAL — Diretor

Faculdade de Filosofia Ciências e Letras de Presidente Prudente
Autarquia Estadual

Reabertura de Inscrição
Seleção para Provimento da Função de Bibliotecário

De acordo com a deliberação do Conselho Superior acham-se reabertas na Administração da Faculdade, à Rua Roberto Simonsen, 305, até 11 de fevereiro, as inscrições para a Seleção de Candidatos ao exercicio da função de BIBLIOTECARIO, pelo regime da Legislação Trabalhista (CLT), com 40 (quarenta) horas de trabalho semanais e salário mensal de Cr$ 2.476,00.

Os candidatos deverão recolher a taxa de Cr$ 10,00 na Tesouraria da Faculdade e requerer sua inscrição em formulário próprio, com os seguintes documentos:

1 — carteira de identidade e titulo de eleitor
2 — certificado de reservista
3 — atestado de idoneidade moral (firma reconhecida)
4 — atestado de antecedentes criminais
5 — atestado médico fornecido pelo Centro de Saude
6 — fotocópia do Diploma de Bibliotecario e respectivo registro
7 — 3 fotografias 3x4

Maiores informações serão fornecidas pela Seção de Comunicações da Faculdade, de 2.a a 6.a feira, no horario das 8:00 às 11:00 e das 13:00 às 18:00 horas.

Presidente Prudente, 29 de janeiro de 1974
Rubens de Campos
Diretor (Divisão Nivel II)

5 e 7|2|74

A\ BAUSCH & LOMB, DOS ESTADOS UNIDOS

ATRAVÉS DAS ÓTICAS CIABATTARI

LANÇAM AS LENTES DE CONTATO GELATINOSAS

Seguro Geral contra perdas e danos

Testes GRATUITOS sem compromisso

30 meses de financiamento



Representante exclusivo

ÓTICAS CIABATTARI

Lentes fotocromáticas.
Lentes de acrílico-as inquebráveis.
Rua Dr. Gurgel 310 e 527-P. Prudente

Relógios, jóias, troféus, medalhas e artigos finos para presentes.

Troféus com gravação gratuita



Vendemos a crediário
Revendedor autorizado dos relógios ORIENT

Relojoaria CYMA
Haruyuki Harada & Filho Ltda.
Rua Barão do Rio Branco, 494
fone 3-4826 — Pres. Prudente

LETRAS DE CÂMBIO
GUARANY
Rua Major Felicio Tarabay, 624 - fone 3-3192
PRESIDENTE PRUDENTE

NINGUEM MUDA A OPINIÃO DA MULHER QUE QUER FRIGIDAIRE

Refrigeradores em 5 modelos
Fogões de 4 e 6 bocas
Lavadoras super frigimáticas

FRIGIDAIRE
PRODUTO DA GENERAL MOTORS DO BRASIL

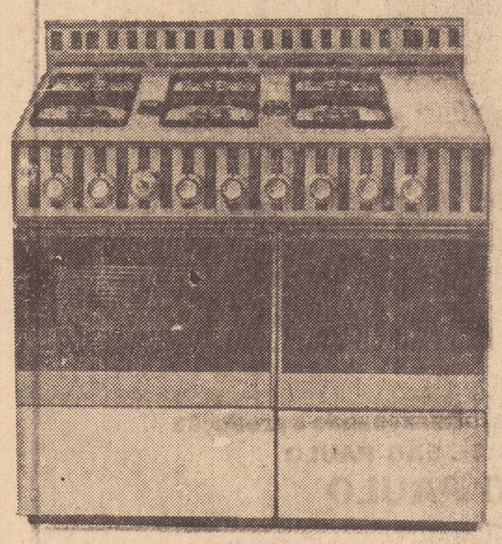

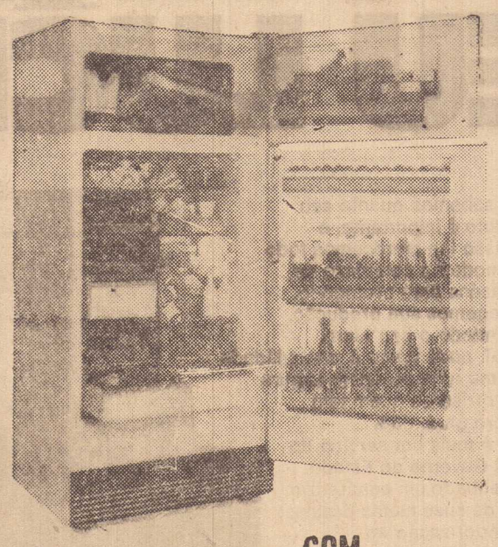

COM FRIGIDAIRE É MUITO MELHOR

Troque seu refrigerador usado por um novo FRIGIDAIRE.

Comércio de Automóveis Cesar Audi S.A.

dá assistência técnica e garantia total.

SEMPRE OS MELHORES PLANOS

Pres. Prudente
Rua Mal. Floriano Peixoto, 122 a 154
Rua Tte. Nicolai Maffei, 246
Av. Brasil, 638

Pres. Venceslau
Av. D. Pedro II, 280
Martinopolis
Rua 9 de Julho, 168

Não perca nenhum detalhe da COPA DO MUNDO

Faça já sua assinatura de A GAZETA ESPORTIVA

(Apenas 200 cruzeiros. entrega direta)
Fale com o representante local pelo telefone 106 614

EQUIPAMENTOS MARK
BOMBAS HIDRÁULICAS

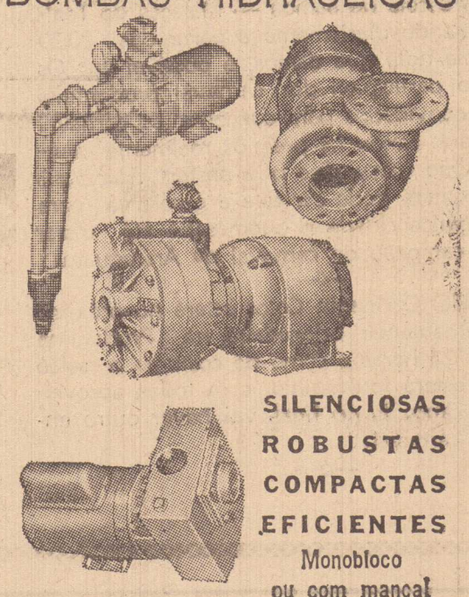

SILENCIOSAS
ROBUSTAS
COMPACTAS
EFICIENTES
Monobloco ou com mancal

CENTRIFUGAS: Vazão até 600 M3/H Pressão até 240 metros
INJETORAS: Para bombear água de poço até 150 metros de profundidade
AUTO ESCORVANTES: Com e sem pré-filtro para piscinas, obras e tratamento de água

SERLUBE

Av. Brasil n.o 1.226 — Fone 3-4351.
PRESIDENTE PRUDENTE

SOCIEDADE EM TÓPICOS

Barbosa da Silveira

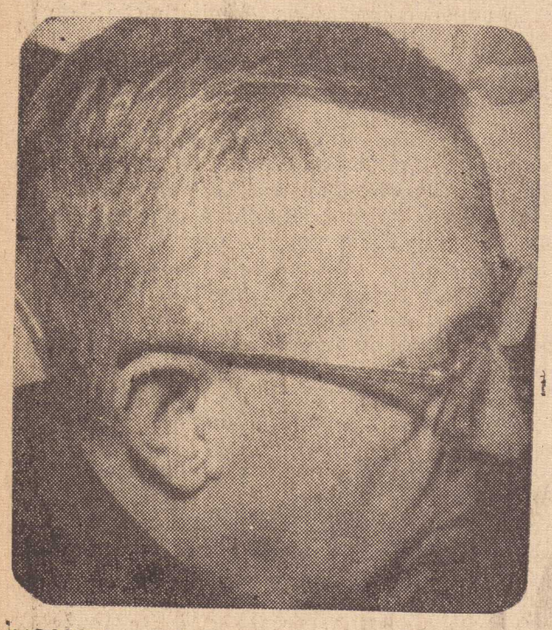

ANA Maria Penalva de Oliveira filha do Professor Aristeu Santos de Oliveira e da Professora Thereza Penalva de Oliveira, fez o Esquema e depois pelo CESCEA foi enfrentar o vestibular, ingressando em Comunicações, na Faculdade Alcantara Machado, em São Paulo. Diz o ditado — Filho de peixe, peixinho é, e Ana Maria tem duas inteligencias em sua família por quem puxar, que são exatamente seus pais. Nossos parabens.

—o—

SERA' realizado brevemente o congresso nacional sobre o Método Montessori, e o Professor Julio Maran, que reside em Presidente Prudente, foi convidado para participar da organização do conclave. Está participando de todo o planejamento para que seja montado a programação no campo da educação experimental.

—o—

DAVID Sayegh Junior, o Devizinho como é conhecido, foi outro prudentino que ingressou num estabelecimento de ensino superior — Faculdade de Engenharia de Bauru — Engenharia Mecanica, e com apenas 17 anos de idade. Evidentemente os pais estão eufóricos, pois sendo a primeira vez que prestou vestibular e com apenas 17 anos, achavam meio dificil que ingressasse e foi o 42.o classificado. Parabens a todos. Davizinho fez o Esquema Vestibulares.

—0—

MUITOS convites foram feitos para a presidencia da C.C.O., mas todos recusados, conseguindo finalmente a C.C.E., um, que aceitasse, e que já está arregaçando as mangas, para a organização dos jogos regionais de julho — É ele, o Professor Joao Camarini, que naturalmente já deve estar formando sua equipe.

—0—

O DR. José de Salles Macuco, esteve em nossa redação para agradecer mais uma vez ao nosso companheiro de trabalho Rubens Shirassu que o socorreu sábado ultimo, quando sentiu-se mal. Felizmente, nada grave e ele já está novamente no seu escritório de advocacia.

—0—

SEMPRE estamos lembrando que a Floricultura Vitria Régia é a lider em decoração, tanto na cidade como na região. Hoje, vai decorar a matriz de Regente Feijó, no enlace matrimonial de Luiz Salustiano dos Santos e Rita de Cassia Oliveira.
No dia 9, sábado, vai ornamentar a catedral, no enlace matrimonial de Matilde Alfaro e Celso Piovesana às 18 horas.
E no dia 16 de fevereiro, vai ornamentar novamente a Catedral, no enlace matrimonial de Eliana Carra e Viriato Caran, às 11 horas da manhã.
Portanto aqueles que desejarem que a "Vitória Régia" decore os ambientes para seu casamento, se dirijam com urgencia para marcar.

—o—

NA Brincadeira Dançante que a Prudentina vai promover no próximo sábado, a partir das 23 horas, com o conjunto Curtissomcolor, é evidente, que na meia hora final será carnaval para um novo ensáio geral, preparando-se para as noitadas do reinado de Momo.

—*—

LIONS Clube e Assom, estarão encarregados este ano, de realizar mais uma vez, o concurso Miss Presidente Prudente que por causa da Copa do Mundo, vai ser antecipado. Será novamente a festa da Beleza da Mulher Prudentina. Todos devem cooperar.

—*—

NOVOS cursos no Sesi, Saude, Familia, Alimentação e Educação Doméstica, para senhoras, jovens e crianças. Outras informações, à Avenida Coronel Marcondes, 1140, atrás da Igreja Metodista e as aulas terão inicio no dia 18.

—o—

AS FÉRIAS estão chegando ao final, e segunda-feira tem inicio as aulas dos primeiros e segundo ciclos. Aproveitem portanto os ultimos dias, iniciando o periodo de aulas dispostos a estudar aprendendo o máximo. Afinal, esses dois ciclos formam a base da cultura, para desenvolver num curso superior.

NOSSO bispo diocesano, Dom José Gonçalves da Costa, terça-feira ultima esteve em nossa redação cumprimentando nosso diretor Mario Peretti, pela passagem de mais um aniversario de nosso jornal. Foi uma atitude bastante simpática do Principe da Igreja Católica.

—0—

ANIVERSARIAM hoje, Abadia Antonio, Ademir Franco de Oliveira, Silvania Mestreinelli Josue B. Tognozzi residente em São Paulo, Walter completando 19 anos, filho de Aristides Freitas Negrão e Maria Tereza Negrão, Luciano Daniel, Batista Leite Toledo, Roberto Hiroshi, aniversáriio de casamento de Odécio-Ivany Corral, aluno do Esquema Vestibulares, José de Caires Lopes.

—*—

MARCO Antonio Almodova, funcionário do Banco Financial de Mato Grosso, aniversariou terça-feira ultima, dia 5, completando 21 anos de idade, portanto a maioridade e no final do expediente, seus colegas de trabalho, lhe ofereceram um bolo, mostrando mais uma vez, que o Banco do Sim, forma uma familia. Nossos parabens.

—o—

JÁ estão sendo vendidas as mesas para o carnaval do Tenis Clube, de modo que os associados que pretendem adquiri-las, façam com urgencia, porquanto a procura está sendo muito grande.
Com duas orquestras o Tenis pretende dar um sensacional "show" de alegria no próximo reinado de Momo.

—o—

A PEDICURO Guiomar Morais Silva, está atendendo hoje até sábado, no Brazão Palace Hotel.
Evidentemente que os clientes já devem ter marcado seu horário para o atendimento dos pés.
E' muito importante fazer uma limpeza nos pés, com massagens especiais, ficando como se fosse um pé de anjo.

—*—

A COMISSÃO de festas do carnaval prudentino, nomeado pelo prefeito está em grande atividade e já foi elaborado um programa extenso. Logo vai ser oficialmente divulgado para conhecimento de todos. Esperamos que a chuva que este ano está — demais — não venha atrapalhar a mais importante festa popular do ano.

—o—

O TENIS CLUBE encerrou as brincadeiras dançantes e agora está pensando somente no carnaval tanto que a Escola de Samba — Malacos do Tenis já está ensaiando diariamente a partir das 20.30 horas. E uma nota que damos, é possivel que Os Malacos não participem do carnaval prudentino, pois foram convidados para concorrer ao carnaval de Araraquara, sendo os premios realmente tentadores. Otimo Carra, dise que prefere ficar aqui, participando, mas, pode ser que a escola vá para aquela simpática cidade e quem sabe até trazer o titulo de campeão do carnaval de Araraquara.

—0—

O CONJUNTO Curtissom Color estará no próximo sábado abrilhantando brincadeira na Prudentina a partir das 23 horas e como de costume o salão do tricolor estará lotadissimo, com todos aproveitando o máximo. E, no final, vai haver outro ensáio para o carnaval.

—o—

Desenvolvimento Siderurgico

Foi efetivada pelo Banco Nacional de Desenvolvimento Economico, a criação da Companhia de Desenvolvimento Siderúrgico que reunirá as quatro em presas siderúrgicas sob seu controle. — Usina Siderúrgica de Minas Gerais, Companhia Siderúrgica Paulista, Companhia Ferro e Aço de Vitoria, Usinas-Mecanica S.A.

Apoiadas em financiamentos internacionais de vulto, a Usiminas e a Cosipa, estão juntamente com a Companhia Siderúrgica Nacional, acelerando a segunda fase do programa, já em execução do programa estabelecido que se extenderá até 1976, e usará investimentos superiores a um bilhão e 500 milhões de dólares, so' nos projetos de expansão naquelas tres empresas.

Biggs só pode ser deportado

A Scotland Yard, pediu ao Ministério do Exterior da Inglaterra, que atue junto ao governo brasileiro para que Ronald Biggs um dos assaltantes do trem pagador, naquele paris, preso no Rio de Janeiro, seja extraditado.

Biggs cumpriu dois anos de prisão, mas está condenado a 30 anos. O comunicado da "Scotland Yard, foi feito pouco depois do regresso à Londres de dois de seus agentes, que segundo a própria polícia britânica, fracassaram na sua tarefa de convencer o governo brasileiro a entregarem o famoso assaltante que está com prisão preventiva. Biggs viajou ontem do Rio para Brasilia, devendo ficar à disposição do Ministério da Justiça, até que seu caso seja resolvido.

A advogada Dr. Jaes Soares de Almeida, especialista em Direito Internacional, disse que o caso de Biggs não é de expulsão nem de extradição, mas sim de deportação, dando seu ponto de vista.

Acrescentou ainda aquela jurista que mesmo que Raimunda, sua esposa brasileira esteja esperando um filho, ele não está livre de ser deportado porém disse a jurista que ele teria uma saída para ficar no Brasil, que evidentemente não poderia dizer cabendo ao advogado que for defendê-lo no caso.

SOMarcondense
RÊDE DE ALTO FALANTES
Um ANUNCIO DE AUDIENCIA
OBRIGATÓRIA
DIR. LÉO RUIZ
ALFREDO MARCONDES

NEUROPSIQUIATRIA INFANTIL
Dr. MANOEL ROBERTO BARBOSA
HORA MARCADA — Fone 3.3288
Pres. Prudente SP

água
Purifique a água que sai de sua torneira.
Elimine as impurezas que os filtros comuns deixam passar.
Faça desaparecer aquele sabor desagradavel que a água de torneira possui.
Beba água comum como se estivesse bebendo água mineral.

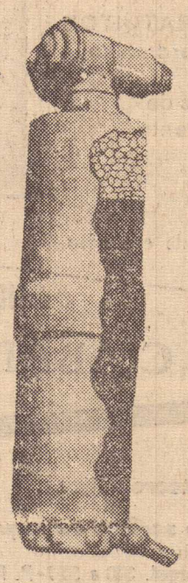

Super filtros SANI
A solução ideal para filtros comuns e torneiras.
Super filtros SANI
Peça uma demonstração de sua eficiência.
O Super filtro SANI é uma descoberta de origem holandesa para purificação de água à base de carvão ativado e quartzo.
Distribuidor exclusivo para a Alta Sorocabana
Mercantil Alta Sorocabana Ltda.
Av. Manoel Goulart, 596 fone 3-2206 – Pres. Prudente S.P.

PROTEÇÃO DO SEU LUCRO!
Nós sabemos quanto seu produto é importante, e por isso lhe oferecemos todo um moderno complexo de armazéns para protegê-lo. Protegemos sua produção, garantindo o seu lucro. Afinal, nada como a tranquilidade de uma armazenagem segura e o sorriso de quem tem o lucro garantido. Este é mais um serviço do atual Governo do Estado, empenhado em concretizar uma de suas metas básicas: a interiorização ao desenvolvimento.



CEAGESP Produz lucros, armazenando a produção
CIA. DE ENTREPOSTOS E ARMAZÉNS GERAIS DE SÃO PAULO
GOVERNO DO ESTADO DE SÃO PAULO



O. LEANDRO VIEIRA DISTRIBUIDOR DO SAL ELMA
TEM TODA LINHA DE SAL MINERALIZADO

VOCE SABIA ...?
que já existe sal mineralizado para porco! Evita a peste e proporciona maior crescimento.
— que em nossa região não existe carne de porco?
— que a arroba de porco tem melhor preço que a do boi?
— que o porco, valendo-se de tratamento eficaz, em 90 dias pode atingir 9 arrobas?
Então vá conhecer na firma O. LEANDRO VIEIRA o novo SALMAC MINERALIZADO para suinos e obtenha uma orientação do veterinário.

o. leandro vieira
SAL
COMERCIAL DE SAL LTDA.
MATRIZ: P. PRUDENTE Av. Brasil 1.810
FILIAIS: CAMPO GRANDE e CORUMBÁ MT.
Fones: 3-4379 — 3-4759

EDITAIS DE PROCLAMAS

YOLANDA PEREIRA DE SOUZA, Escrivã do Ofício do Registro Civil das Pessoas Naturais dêste distrito, município e comarca de Presidente Prudente, Estado de São Paulo, etc.

FAZ SABER que pretendem casar-se e apresentaram os documento exigidos pelo artigo 180 n.os 1, 2 e 4 do Código Civil Brasileiro Ryoji Matsumoto e Srta. Rosa Sayumi Nagai. Ele nascido neste distrito de Presidente Prudente a 15 de julho de 1937 de profissão operário estado civil solteiro residente em Paranavaí Estado do Paraná filho de Itiro Matsumoto e de dona Utaco Matsumoto. Ela nascida em Pirapozinho, desta Comarca aos 25 de março de 1944 de profissão prendas domésticas estado civil solteira residente nesta cidade de P. Prudente filha de Hitoshi Nagai e de dona Sumie Nagai.

Se alguém souber de algum impedimento oponna-o na forma da lei. Lavro o presente para ser afixado neste cartório durante o prazo legal e publicado pela imprensa — "O IMPARCIAL"

Cópia recebida do Cartório de Paranavaí, Estado do Paraná.

Presidente Prudente, 2 de fevereiro de 1974

— Oficial Maior —

FAZ SABER que pretendem casar-se e apresentaram os documentos exigidos pelo artigo 180 n.os 1, 2, 3 e 4, do Código Civil Brasileiro, Cicero Nóbre da Silva e Srta. Nair Jacinto. Ele nascido em Presidente Bernardes, deste Estado a 14 de fevereiro de 1955 de profissão motorista estado civil solteiro residente neste distrito filho de João Nóbre da Silva e de dona Josefa Olindina de Jesús da Silva. Ela nascida neste distrito de Presidente Prudente aos 24 de abril de 1957 de profissão prendas domesticas estado civil solteira residente neste distrito filha de José Jacinto e de dona Iracema Peruqui.

Se alguém souber de algum impedimento oponha o na forma da lei. Lavro o presente para ser afixado neste cartório durante o prazo legal e publicado pela imprensa — "O IMPARCIAL".

Presidente Prudente, 04 de fevereiro de 1974.

PLINIO ALESSI

— Oficial Maior —

FAZ SABER que pretendem casar-se e apresentaram os documentos exigidos pelo artigo 180 n.os 1, 2, 3 e 4, do Código Civil Brasileiro Clovis Ribeiro de Campos e Srta. Maria de Fatima dos Reis. Ele nascido em Iepe, deste Estado a 23 de janeiro de 1947 de profissão contador estado civil solteiro residente nesta cidade filho de José Jacinto de Campos e de dona Etelvina Ribeiro de Campos, falecida. Ela nascida neste distrito de Presidente Prudente aos 18 de março de 1957 de profissão comerciária estado civil solteira residente nesta cidade filha de Elisio Adriano dos Reis e de dona Maria Rodrigues dos Reis.

Se alguem souber de algum impedimento oponna o na forma da lei. Lavro o presente para ser afixado neste cartório durante o prazo legal e publicado pela imprensa — "O IMPARCIAL".

Presidente Prudente, 4 de fevereiro de 1974.

PLINIO ALESSI

— Oficial Maior —

FAZ SABER que pretendem casar-se e apresentaram os documentos exigidos pelo artigo 180 n.os 1, 2, 3 e 4 do Código Civil Brasileiro, Walter Ferraz de Castro e Srta. Luci Dalva de Toledo. Ele nascido em São Roque, deste Estado a 15 de agôsto de 1946 de profissão industriário estado civil solteiro residente nesta cidade filho de Jairo Ferraz de Castro falecido e de dona Orcina Camargo de Castro. Ela nascida neste distrito de Presidente Prudente, aos 3 de fevereiro de 1958, de profissão prendas domésticas, estado civil solteira residente nesta cidade, filha de José Eduardo de Toledo e de dona Dirce Rodrigues de Toledo.

Se alguém souber de algum impedimento oponha-o na forma da lei Lavro o presente para ser afixado neste cartório durante o prazo legal e publicado pela imprensa — "O IMPARCIAL"

Presiente Prudente, 4 de fevereiro de 1974.

PLINIO ALESSI

— Oficial Maior —

FAZ SABER que pretendem casar-se e apresentaram os documentos exigidos pelo artigo 180 n.os 1, 2, 3 e 4 do Código Civil Brasileiro, Paulo Sadao Yamazaki e Srta. Elena Masako Kishi Ele nascido em Martinópolis, deste Estado a 12 de outubro de 1950, de profissão comerciante, est. civil solteiro residente nesta cidade, filho de Bunzo Yamazaki e de dona Fuki Yamazaki. Ela nascida em Santo Anatácio, deste Estado, aos 14 de julho de 1951, de profissão escriturária, estado civil solteira residente nesta cidade, filha de Masuiti Kishi e de dona kiyoko Nagase kishi.

Se alguém souber de algum impedimento oponha-o na forma da lei Lavro o presente para ser afixado neste cartório durante o prazo legal e publicado pela imprensa — "O IMPARCIAL"

Presidente Prudente, 4 de fevereiro de 1974.

PLINIO ALESSI

— Oficial Maior —

Declaração

SHIGUERU SATO, declara para os devidos fins e efeitos legais ter se extraviado o Certificado de Propriedade de n.o 410 778 exp. em 13/09/1973, pela 14.a Ciretran de P. Prudente Sp. do veículo com as seguintes caracteristicas:

Marca: Volkswagen
Tipo: Sedan 1500
Côr: Amarelo Texas
Ano: 1.973
Chassi: BS-418 849
Placa: TA-9029
Adq. de Sopave S/A. Soc. Paul. Veículos.

Declara outrossim que a mesma fica sem validade, visto estar em andamento a expedição da 2.a via.

Pres. Prudente, 4 de fevereiro de 1974.
ORG. "T.K." DE DESP. S/C LTDA.

5 — 6 — 7/2/74

Declaração

Declaro haver perdido minha Carteira Nacional de Habilitação Amador n.o 307, Prontuário n.o 313-A, expedida em data de 04 de fevereiro de 1.971 pela Delegacia de Polícia de Regente Feijó, Estado de São Paulo, exame médico válido até 03 de fevereiro de 1.975, cujo documento fica sem efeito por estar providenciando a expedição de segunda via.

Regente Feijó, 04 de fevereiro de 1.974.

LIDIO COSER

7 — 8 — 9/2/74

Confetes e serpentinas

Por causa da crise de papel, não vai faltar em Minas Gerais, a serpentina e confete, pois a garantia foi dada na capital mineira, pela maior indústria nacional dos produtos, que abastece a maioria do foliões brasileiros. E la formou um grande estoque de papel quando começou a crise prevendo que quem gosta de carnaval não concebe essa festa sem muita serpentina e confete.

O único problema é que em relação ao ano passado esses produtos estão custando muito mais caro por causa dos trezentos por cento de aumento no preço do papel.

CADERNOS

Entretanto nas papelarias do Rio de Janeiro, os comerciantes acham que terão suficiente estoque de cadernos escolares para um mês ou dois pois atualmente o movimento é pequeno, e só depois do carnaval é que a maioria vai comprar no reinício das aulas.

Os comerciantes tem tido dificuldade em conseguir das fábricas, precisa usar muita diplomacia, e a sim mesmo um pedido demora quase quarenta dias, e o grande público está achando caríssimos os cadernos, muitos quase desistindo de comprá-los.

Os cadernos comuns são vendidos desde oitenta centavos com trinta e duas filhas, até oito cruzeiros e cincoenta centavos com cem folhas. Os cadernos de tipo especial custam até quinze cruzeiros.

SAO PAULO

Em São Paulo, também o problema está se agravando e já está sentindo a falta dos cadernos escolares. E a situação vai se agravar na próxima semana, com o inicio das aulas no dia 11, nas escolas de primeiro e segundo graus.

O grande problema é a falta de cadernos principalmente os do tipo popular. As papelarias da cidade estão com seus estoques quase esgotados e os pedidos junto à fábricas estão demorando muito, para ser atendidos.

Como a procura é maior que a oferta, a tendencia é de aumento dos preços e as reclamações já se fizeram sentir, daqueles que precisam comprar os cadernos para seus filhos e tem dificuldades financeiras.

Declaração

OSTELIANO FELICIANO DE LIMA, declara para os devidos fins que extraviou a sua Carteira Nacional de Habilitação n.o 1.609, Prontuário n.o 5.229, de categoria amador, expedida pela Del. Pol. de Martinópolis, em 14 de julho de 1972

a) **Osteliano Feliciano de Lima**

6 — 7 — 8/02/74

Declaração

NEUSA DE OLIVEIRA SILVA, declara para os devidos fins e efeitos legais ter se extraviado a sua Carteira Nacional de Habilitação de n.o 4915 e PGU n.o 19126, exp. pela 14.a Ciretran de Pres. Prudente — SP.

Declara outrossim, que a mesma fica sem validade, visto estar em andamento a expedição da 2.a (segunda) via.

Pres. Prudente, 5 de fevereiro de 1.974

Org "T K" de Despachos S/C LTDA

6 — 7 — 8/02/74

Declaração

DEJAMIRO CHAGAS, declara para fins de obtenção da Terceira Via, que perdeu sua Carteira Nacional de Habilitação de Motorista Profissional n.o 7.531 — Prontuário n.o 20.381, expedida pela 14.a Ciretran local, em data de 26 de dezembro de 1.969.

Presidente Prudente 05 de fevereiro de 1.974

— **Dejamiro Chagas** —

6 — 7 — 8/02/74

Declaração

OSTELIANO FELICIANO DE LIMA, declara para os devidos fins de direitos que extraviou o Certificado de Propriedade de n.o 892.707 expedido pela Del. Pol. de Martinópolis, em 21 de março de 1972 do veículo de marca Jeep. Universal, motor n.o 3j-72.887, de quatro cilindros ano de fabricação 1.951, tipo Utilitário de côr verde com capacidade para 5 lugares, em pregado em transportes de passag..

a) **Osteliano Feliciano de Lima**

6 — 7 — 8/02/74

Fotocopiadora 3M

DISTRIBUIDOR DOS PRODUTOS 3M NESTA REGIÃO

graton — MAQUINAS E EQUIPAMENTOS PARA ESCRITORIOS LTDA

VENDAS E ASSISTÊNCIA TÉCNICA

RUA RUI BARBOSA, 50

FONE 3-2628

PRES. PRUDENTE



Aguarde os novos lançamentos

Radicar

Concessionário FNM ALFA ROMEO

Automóveis — Ônibus — Caminhões

Melhores condições de financiamentos e garantia de assistência técnica e peças genuinas.

Radicar Distribuidora de Veículos e Peças Ltda.

Trevo Rodoviário - Fones 3-2669 e 3-4995 Caixa postal 1923

Pres. Prudente S.P.

AGRALE, o trator que aprovou em todos os testes.

AGRALE 420 deixou de ser apenas mais um trator. Nos duros testes a que foi submetido provou ser o melhor trator. No campo, nas mais difíceis tarefas, AGRALE provou sua resistência e economia, trazendo mais lucro O AGRALE é tão eficiente que até os argentinos, uruguaios e colombianos estão importando.



Conheça as vantagens técnicas de operação e amplo financiamento no concessionário:

KANEKO DIESEL

Rua Antonio Rodrigues, 1.210 Pres. Prudente.

OCULISTA

Dr. Roberto Liborio

OCULOS — CIRURGIA — LENTES DE CONTATO
PARTICIPA A INSTALAÇÃO DE SEU CONSULTORIO NESTA CIDADE A RUA RIBEIRO DE BARROS n.o 1646
Fones: 3-3277 e 3-3278

COMPANHIA PAULISTA DE SEGUROS

FUNDADA EM 1906

Confie seu Seguro a um Simbolo de Tradição

MATRIZ RUA LIBERO BADARO, 158 — S PAULO
ESCRITORIO REGIONAL DE PRES PRUDENTE

RUA JOAQUIM NABUCO 492
FONE: 3-3762

NOVENA PODEROSA AO MENINO JESUS DE PRAGA

Oh! Jesus que dissestes "peça e receberás, procura e acharás, bata e a porta se abrirá!" por intermédio de Maria, Vossa Sagrada Mãe eu bato procuro e Vos rogo que minha prece seja atendida (mencionar o pedido).

Oh! Jesus que dissestes. "Tudo o que pedires ao Pai em meu nome Ele atenderá".

Por intermédio de Maria Vossa Sagrada Mãe eu humildemente rogo ao Vosso Pai, em Vosso Nome, que minha oração seja ouvida (mencionar o pedido.

Oh! Jesus que dissestes, "o Céu e a Terra passarão, mas a minha palavras não passará. Por intermédio de Maria, Vossa Sagrada Mãe eu confio que minha oração seja ouvida (mencionar o pedido).

Rezar 3 Avare-Maria e 1 Salve Rainha.

Em casos urgentes a novena deverá ser feita em 9 horas.

Mandada publicar por ter se alcançado uma graça.

I.M.F.

TRANSPORTADORA CAOBIANCO

Transporte de cargas, encomendas e mudanças, com sua sede em Pres. Prudente

TRANSCAOBIANCO

Fones: 3-2790 e 3-5818

Rua Q. Bocaiuva, 639



CONFÔRTO

A Viação Motta faz questão de uma coisa: oferecer uma viagem onde o conforto e a pontualidade nunca faltem. Na rota S. Paulo, Mato Grosso, Rondonia e Amazonas, você pode escolher o ônibus-leito com suspensão a ar nas 4 rodas e poltronas super-confortáveis. É o ônibus mais silencioso e confortável que existe no Brasil. A Motta foi a empresa que introduziu no país o serviço de bordo com rodomoça. Os ônibus da Motta rodam equipados com rádio transmissor e mais de mil funcionários cobrem os serviços de manutenção e atendimento. Na próxima viagem experimente a Viação Motta e sinta o que estava perdendo.

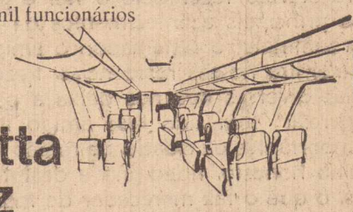

Viação Motta leva e traz com amor e paz

Viação Motta

SÃO PAULO - MATO GROSSO - RONDONIA - AMAZONAS

Destaques em 10 Toques

1 — ANCHETA

Constatada uma fratura no pé direito do zagueiro central Ancheta do Gremio de Porto Alegre, **forçou que fosse engessado o local, p/ Ancheta ficar** vinte dias no estadeiro, em fase de recuperação.

2) — AMISTOSOS

Na tentativa do acerto de amistosos para a equipe possa ir se preparando para as disputas da primeirona 74, a diretoria do PPEC está mantendo **contato com a diretoria do Londrina EC. na tentativa** do acerto de dois jogos, em pelejas trocadas.

3) — JOGOS REGIONAIS

Apesar de alguma contestação por parte de dirigentes da CCE, nosso artigo bastante recente, falando sobre a realização dos jogos regionais parece ter surtido efeito. Assim e que mentores da CCE estiveram runidos com o prefeito Walter Lemes Soares, quando elegeram João Camarini para a presidencia da CCE, visando organização dos jogos.

4) — ORLANDO

Dispensado que foi pelo Coritiba, o zagueiro direito Orlando retornou ao Santos FC. estando com seu passe colocado a venda. A Portuguesa de Desportes foi o primeiro clube a demontrar interesse.

5) — OPERADO

Bastou jogar cinco minutos na peleja do último domingo contra o Santos e Mingo, camisa onze do Guarani de Campinas sofreu seria contusão na clavicula inclusive precisando passar por operação ontem. O ponteiro do bugre deverá ficar cerca de 40 dias em completa inatividade.

6) — EMPRESTADOS

Dois atletas do Santos FC foram emprestados para a Vitoria da Bania. O goleiro Joel Mendes e o zagueiro central Paulo, são os empresiados, que ficarão no time da boa terra até o dia 21

7 — NACIONAL

A CBD confirmou para o dia 7 próximo a divulgação oficial da tabela do campeonato nacional de clubes, deste ano. O certame no entanto continua indefinido, no que se diz respeito, a quantos participantes, 40 ou 48.

8) — BASQUETEBOL

Passando por seria crise financeira, dirigentes do Vila Nova de Goiás estão propensos a se des fazer de todos os atletas de sua equipe de basquetebol e para tanto ofereceram por emprestimo durante um ano, todo o seu time, ao Goiás EC.

6 — CAMISA DEZ

Zagalo parece ter encontrado o camisa 10 da seleção brasileira, para a proxima copa do mundo. Injustiçado em outras oportunidades, agora parece surgir a vez de Dirceu Lopes, do Cruzeiro **o que Zagalo já confirmou, será convocado.** . . . .

10 — LEIVINHA

Sofrendo uma contusão no tornozelo direito, o atacante Leivinha da SE Palmeiras deixou a cancha na primeira fase do encontro disputada no ultimo domingo contra o Tiradentes. Leiva no entanto esta totalmente recuperado para a peleja desa noite contra o Atlético Mineiro no Pacaembu.

Uruguai se prepara para a copa

Os quarenta jogadores convocados para a Seleção Uruguaia que disputará o campeonato mundial da Alemanha neste ano começarão a treinar no dia 4 de março, segundo determinou o treinador da Seleção Celéste. O Selecionado definitivo provavelmente será conhecido em abril, depois de uma excursão que a Seleção realizará por países da América e Europa.

Congratulações ao jornal

Continua o jornal recebendo felicitações pelos 35 anos de existencia, ocorrido no dia 2 de fevereiro

O Bispo Diocesano de Pres. Prudente, Dom José Gonçalves da Costa, esteve terça-feira última em nosso jornal, apresentando congratulações ao nosso diretor Mario Peretti.

Carta

Nosso diretor Adelmo Vanalli recebeu a seguinte carta — "Em meio às inúmeras homenagens e felicitações que esse jornal vem recebendo, ao ensejo de seu 35.o aniversário de fundação, peço a V. Sa. que aceite e transmita o meu singelo "Parabens" a todos que militam, lado a lado, nas oficinas desse noticiário, procurando fazer dele o fiel e pronto transmissor dos principais acontecimentos da região. Um jornal é o sentinela, o batalhador, o amigo que, diariamente, adentra nossas residencias, trazendo lá de fora notícias diversas que nos deixa a par dos fatos O "O Imparcial" tem sido esse amigo tem primado nas mais importantes da cidade, da região e do mundo, pelo trabalho honesto, fidedigno e desinteressado de glórias vãs, o que o faz merecedor de todas as homenagens que tem recebido, agora que completa trinta e cinco anos de existencia. Cordiais felicitações a todos os que compõem a laboriosa equipe de "O Imparcial" e os votos para que esse jornal, continue, como até agora, à frente de todos os acontecimentos da região, ilustrando sempre sua legião de leitores! Atenciosamente, Levacam".

Reunião preparatória da CCO



Na sede da CCE. Comissão Central de Esportes, estiveram ontem o Professor João Camarine, designada presidente da CO Comissão Oganizadora dos V Jogos Regionais da Zona Oeste, juntamente com Mario Artoni, Adilson Dias Marangoni, Aparecido Orlando Moretti e Irineu dos Reis.

Já foram escolhidos os nomes para composição de toda a comissão, e os mesmos serão conhecidos através do decreto do prefeito que será assinado por, estes dias Depois a programação para que os jogos regionais, este ano, em nossa cidade, tenham exito absoluto.

Hoje reunião da CBD

Importante reunião da CBD será realizada hoje no Rio de Janeiro a partir das 13 horas, analizando problemas do campeonato nacional.

As disputas do próximo certame serão estudadas e acontecerá a decisão final sôbre quantas equipes estarão presentes. Recorda-se que no finalzinho do ano passado, foi confirmada a noticia de que a CBD convidará mais oito equipes para o nacional 74 e isso logo depois realmente aconteceu. Não demorou muito a Loteria Esportiva cortou parte de sua vêrba, e ainda com as despesas da CBD com a seleção que vai ate à Alemanha, a entidade nacional resolveu permanecer com o numero de 40 clubes, não confirmando o convite para oito agremiações.

A reclamação foi geral, pois as equipes já haviam assumido gastos enormes e com isso começaram a surgir sugestões. Uma sugestão do presidente da federação gaúcha de futebol, para que os clubes fossem divididos em grupos de 12, inclusive com menos jógos, parece do agrado dos dirigentes da CBD, que hoje estarão estudando com carinho o assuntaaa anlvt

UM GIRO PELO INTERIOR

O povo diz: "Quem nao tem cachorro caça com gato" Dentro desta sábia filosofia popular qualquer cidade menos afortunado que possua condução própria, uma pequena verba de fim de ano, saude e boa disposição, pode fazer um giro — turismo domestico.

Sem obedecer a itinerário e calendário rigidos, pode rodar cerca de três mil quilometros sem se afastar muito dos limites estaduais de São Paulo e retornar as suas atividades profissionais revigorado física espiritualmente.

Nós do Consórcio Brasileiro de Imprensa e do "Inter News", que divulgamos tudo que se relaciona com turismo (especialmente no ano de 1973 consignado ao Brasil) aproveitamos as férias e viajamos. Viramos de costas para o mar e rumamos até à sorocabana, paulisa, araraquarense e noroeste. Atravessamos cidades e cidades, rios e mais rios, abraçamos velhos e novos colegas e amigos.

Voltamos felizes por termos verificado que todo reporter por nós era realidade, nossos leitores receberam informações corretas sobre meios de comunicação, hospedagem, desenvolvimento industrial, comercial e agricola.

Daria para escrever uma página de jornal tudo que observams: mutiplicação diária de novas estradas, bem asfaltadas e sinalizadas; policia rodoviária atenciosa e até benevolente com os motristas "apressados" que não ligam para os conselhos e advertências que marginam as estradas em letras garrafais; centenas e centenas de tratores servindo a lavoura; problemas de alimentação (carne oleo, etc) semelhantes aos das grandes cidades; ladrões de automoveis e assaltantes atormentando a polícia, enfim, tudo de bom e de mau que a civilização nos oferece.

Deixemos esses assuntos para outra cronica e voltemos ao ponto de partida.

O homem e sua vaidade

As lojas especializadas em perucas ultimamente estão sendo bastante procuradas pelos rapazes. Carecas ou não, eles buscam se transfomar, numa tentativa nem sempre produtiva de despertar o interesse alheio, notadamente das meninas.

E conhecendo êste processo de metamorfose no homem, hoje tão exigente quanto a mulher, os fabricantes de cabeleireira postiça se esmeram. E a vaidade masculina vai sendo satisfeita, mesmo deixando o rastro de espalhafato, motivo as vezes de muitas criticas.

Para o rapaz que adentrou a redação desta folha na manhã de ontem, exibindo satisfeito sua espalhafatosa chinó, todos os olhares cairam em si com admiração. E no fundo êle estava certo. Cada um faz o que quer, dentro das regras normais que as leis humanas exigem.

Por uma questão de aspecto urbano porem, roga-se para que a moda não se amplie muito por aqui...

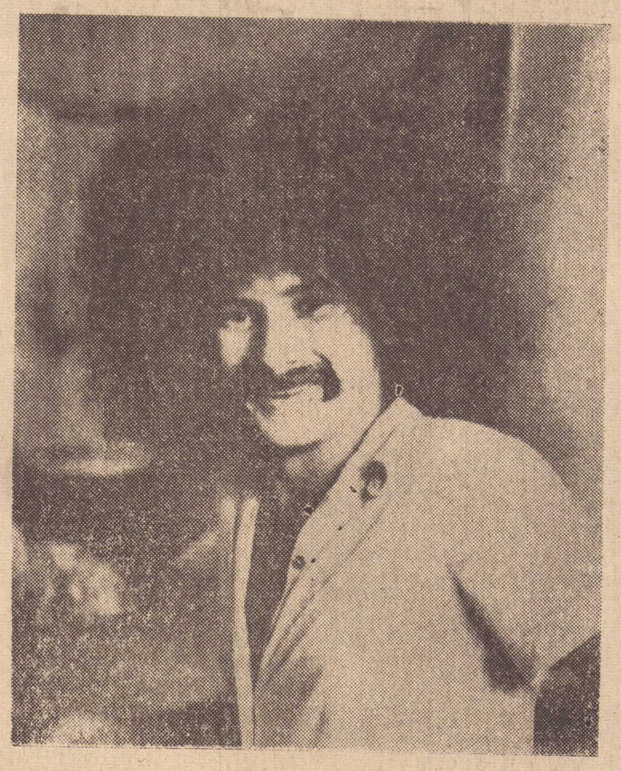

É possível que um dia êle abandone a peruca e passe a usar tanga...

Reforço para a Lusa do Canindé

Aproveitando sua atuação excursão por canchas de Portugal a Portuguesa de Desportos manteve contaco com o Futebol Clube do Porto tentando a contratação do atléta portugues, Jacinto João.

Jacinto mostrou desejo de atuar no futebol brasileiro e como os entendimentos estão bem adiantados, tudo indica que será contratado pela sua lusa paulista.

Dois jogos pelo brasileirão

Dois jogos serão disputados hoje na sequencia da oitava rodada do camp. nacional de clubes, um em cada série. Eis os jogos de quinta-feira:

Grupo 1 x Palmeiras x Atlético Mineiro.
Grupo 2 — Guarani x Cruzeiro.

Zagalo fala aos italianos

Em entrevista concedida aos jornalistas italianos o treinador Zagalo, declarou que considera muito dificil a conquista do campeonato mundial pelo Brasil, na quarta vêz. Segundo o treinador, a copa será disputada ao nivel do mar o que beneficia aos europeus que podem correr muito mais.

Além do mais citou o fato de Pelé não se fazer presente, o que poderá enfraquecer nosso seleciona do apesar de reconhecer que temos outros atlétas de boa categoria no setôr ofensivo, mas jamais poderão ser comparados a Pelé considerado o melhor jogador de futebol de todo o mundo.

Em março, primeirona

A Federação Paulista de Futebol confirmou para o dia 24 de março o inicio do proximo campeonato paulista da primeira divisão de profissíonais, que nesta temporada contará com mais de 40 equipes participando.

O Certame segundo confirmou a entidade bandeirante, contará com três séries e um prêmio para o campeão, existindo a possibilidade de ser convidado para participar do certame paulistinha de 75 Durante as disputas da Cópa do mundo na Alemanha, a primeirona sofrerá paralização, mas tem reinicio previsto para logo após o encerramento do certame mundial, e seu encerramento está determinado para o dia 24 de novembro.

Resultados dos jogos de ontem pelo certame nacional

GRUPO 1:
América 0 x Coritiba 1
Internacional 2 x Bahia 1
Ceará 0 x Vasco da Gama 2
Corinthians 3 x Tiradentes 0
GRUPO 2
Santos 4 x Goiás 4
Santa Cruz 0 x Gremio 1
Vitoria 0 x São Paulo 2
Botafogo 6 x Fortaleza 1.

Agomar na Federação Paulista

Depois de destacar como árbitro de futebol dentro do campeonato nacional, Agomar Martins agora pretende deixar a federação gaucha de futebol, para integrar o quadro de árbitros da Federação Paulista de Futebol.

Os primeiros entendimentos já foram realizados e Agomar poderá se firmar na entidade bandeirante, já dirigindo jogos do próximo certame brasileiro, como arbitro da FPF.

Operário não entra no nacional

A equipe do Operário de Campo Grande não vai mesmo participar do próximo campeonato nacional de clubes e já começou a devolver atletas emprestados, além de ir se desfazendo dos atletas de maior custo. Sidney do Corinthians e Pio do Palmeiras foram devolvidos ontem a tarde, mas dirigentes do time matogrossense anunciam novas dispensas.

Hoje, ultimo dia da Loteca

Nesta quinta feira por volta de 24 horas, teremos o encerramento do prazo para apostas no teste 171 da Loteria Esportiva, a começar no proximo sábado.

Os dois primeiros jogos do teste 171:-
Sábado: Jôgo (9) — São Paulo x Botafogo.

Jôgo (10) — Grêmio x Vitoria.

PPEC fez coletivo

Enquanto a diretoriá trabalha, mas consegue o acerto de uma peleja amistosa para o proximo domingo, os atlétas do time ouro anil continuam treinando no estádio prudentão.

Ontem a tarde realizaram um treino coletivo, o primeiro da semana, comandado pelo treinador Luiz Miguel. Não aconteceram maiores novidades, com todos os atlétas em disponibilidade no plantél se movimentando. Para hoje a tarde está programado um treino fisico.

Penitenciaria abre concurso

No periodo compreendido entre 11 a 20 de fevereiro, estarão abertas na Penitenciária Regional de Presidente Venceslau, as inscrições para o Concurso de Guarda de Presidio.

As provas constarão de: Nivel intelectual, conhecimentos gerais e conhecimentos específicos — portugues, matemática e Educação Moral e Civica.

Os documentos exigidos são: Cédula de Identidade; Titulo de Eleitor; Provar de quitação com o serviço militar (Cerificado de Reservista, Certificação de Isenção ou alistamento militar). Tambem serão aceitos protocolos do documentos acima mencionados.

O Edital relativo ao Concurso, foi publicado pelo Diario Oficial do dia 1.o de fevereiro ultimo, paginas 55 e 56. O atendimento dos interessados se dará de 11 a 22 e fevereiro, no horário das 9h00 às 11h00 e das 13h00 às 16h30, na Penitenciária Regional de Presidente Venceslau.

O MERCEDINHO ESTÁ AJUDANDO A CIDADE CRESCER PARA O ALTO

Esse fato talvez tenha passado despercebido, mas o desenvolvimento de Presidente Prudente é uma realidade! Em todos os pontos, surgem novas construções, e a firma GOMES & CIA. LTDA. — agora com sua séde própria — adotou um MERCEDINHO para o seu serviço de entregas de materiais para construções. O resultado foi tão significativo que a firma encomendou mais um.

MERCEDINHO' à venda nos concessionarios Exclusivos para esta região:

IRMÃOS KANEKO S.A



L-608D (MERCEDINHO) — MAIS UM PRODUTO DA
Mercedes – Benz do Brasil S.A