

Controle de plantas daninhas e "cigarrinha", os temas do encontro com os pecuaristas

Pecuaristas da Alta Sorocabana e do Pontal do Paranapanema, além de técnicos da Secretaria da Agricultura e de firmas particulares, participaram de um encontro de nível regional, promovido pela Divisão Regional Agrícola, com a colaboração da Associação Rural do Sudoeste Paulista e do Sindicato Rural de Presidente Prudente.

O agrônomo Jacob Tosello, diretor da Divisão Regional Agrícola de Prudente, situou o problema da "cigarrinha": "Ela existe na região, desde 1957. Este ano, quando a seca começou a prejudicar as pastagens, tivemos até mortes de animais. A "cigarrinha" tem criado um certo problema aos invernístas, às margens dos rios Paraná e Paranapanema, tanto do lado paulista, como de outros Estados. O problema já está se tornando endêmico, tendo causado prejuízos consideráveis, fazendo com que os pecuaristas permaneçam apreensivos, tentando de todas as formas, com o auxílio da técnica até agora

recomendada, conseguir o exterminio da praga".

Ervas prejudicam Carne Bovina

O controle das ervas daninhas nas pastagens segundo o agrônomo Eloy Barsh, pode ser feito com métodos utilizados nas fazendas experimentais, onde foram aplicados os herbicidas solúveis em água e óleo.

Barsh explicou que o problema das ervas daninhas reflete na produção da carne bovina, com redução das áreas de pastagens e, conseqüentemente, do gado. Conforme informações dos técnicos da DIRA, recentes experiências levadas a efeito na Fazenda Experimental de Rancheira, mostraram que os resultados obtidos com herbicidas são realmente vantajosos, tanto do ponto de vista econômico como técnico.

"Cigarrinha" e o pangola

Plínio Nehring, agrônomo da DIRA, esclareceu (Conclue na 2.a página)

PE. JOÃO GONDIM, 17 ANOS DE SACERDÓCIO

O Padre João Willy Gondim Rocha, da Catedral de São Sebastião, completa hoje 17 anos de vida sacerdotal. Ele chegou a Presidente Prudente na segunda quinzena de junho a convite do Bispo Diocesano, Dom José Gonçalves da Costa e no dia 30 Frei Bruno leu a provisão de posse.

Padre Gondim começou seus estudos no dia 17 de outubro de 1945 em Caeté, Bahia onde permaneceu dois anos. Daí transferiu-se para Salvador, especializando-se durante mais 11 anos, tendo sido ordenado padre por Dom José Pedro da Costa, atual Arcebispo Adjutor de Uberaba, em 1 de novembro de 1957.

Após sua ordenação, celebrou a primeira missa em Riacho de Santana, na Bahia, sua terra natal. Foi vigário economo das paróquias de Igaporã, Cana Brava, Palmeiras de Monte Alto, Machado e Dom Sebastião Laranjeiras, no Estado da Bahia.

Dia 25 de dezembro de 1957, após celebrar a missa nova, foi empossado Vigário Coadjutor da Paróquia de Riacho de Santana onde ficou até 1 de junho de 1958. Neste mesmo dia foi nomeado vigário da mesma Paróquia permanecendo no cargo até 28 de junho de 1974. (Conclue na 2.a página)



MOTTA ADQUIRE MAIS 40 ONIBUS



A Viação Motta Ltda. apresentou ao público e à imprensa de Pres. Prudente, duas novas unidades de um total de 40, recém-adquiridas para o transporte rodoviário entre S. Paulo e Mato Grosso. Os novos auto-onibus Scania-Super 110-turbinados e com suspensão a ar, são dotados de novas e modernas carrocerias Nielson, padrão 1.975.

(REPORTAGEM NA PAGINA 2)

O CRUZAMENTO DO BÚFALO AMERICANO COM A VACA É UMA REALIDADE

TEXTO NA 1.a PAGINA DO 2.º CADERNO



O NOSSO ex-companheiro de redação, Sergio Guimarães que concluiu este ano seu curso na Escola de Comunicações, da USP, viaja na primeira quinzena de janeiro para a Espanha, para um estágio de seis meses na Universidade de Navarra. Ele habilitou-se a uma bolsa de estudos de que participaram 300 candidatos (selecionados apenas 15) para o IV Programa para Graduados La-

EPITÁCIO DÁ INCENTIVOS E CAMINHA PARA SUA RAPIDA INDUSTRIALIZAÇÃO

REPORTAGEM COMPLETA NA 4.a PAGINA DO 3.º CADERNO

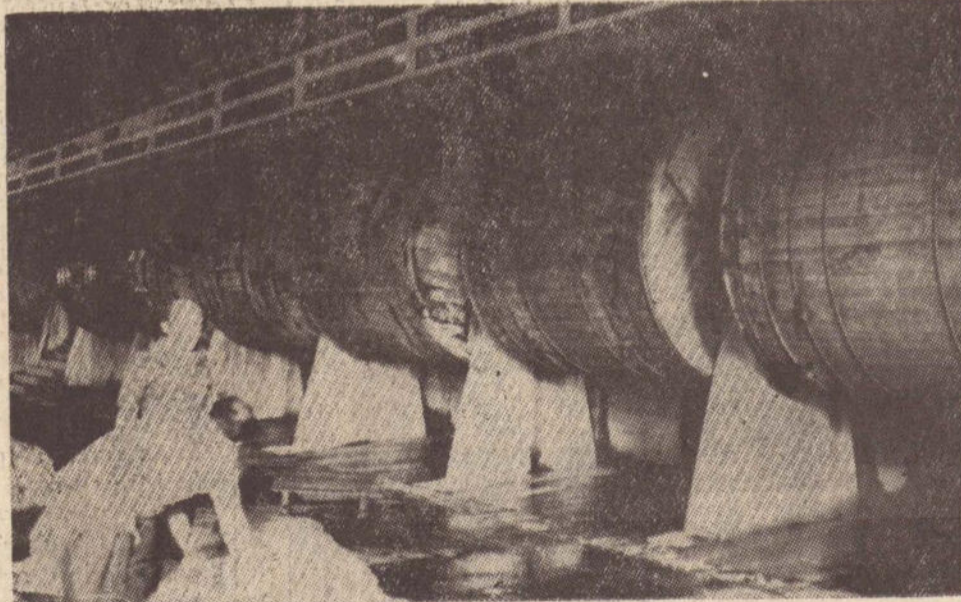

Novo força industrial para Epitácio: Cortume Vacchi

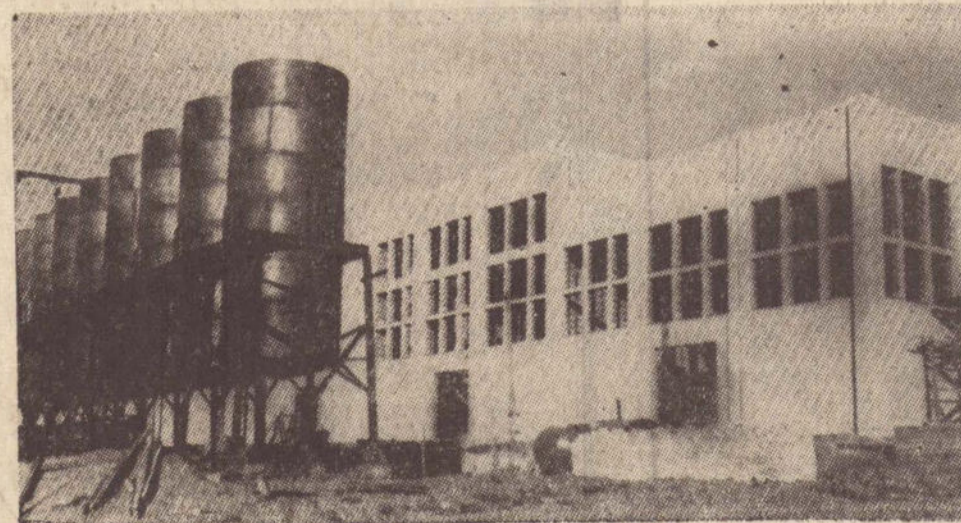

Frigorífico União — fortalecendo a economia regional

tino-Americanos em Ciências de Informação O curso se iniciará dia 15 de janeiro e será concluído a 30 de junho. Serginho, como o tratamos carinhosamente, é desses jovens destinados a um voo de águia. Sua trajetória nos estudos e agora na busca do campo profissional, confirmam apenas a previsão que dele fazíamos.

ESTE BRASIL é um recanto privilegiado do mundo. Não tem furacões, nem vulcões, resumindo-se seus cataclismos a pequenas enchentes sazonais. Agora, todos nós brasileiros estamos nos regozijando com a notícia já admitida até pelo governo de que em pouco tempo o país alcançará a sua auto-suficiência na produção de petróleo somados todos os campos petrolíferos em produção ou em fase de prospecção, com um milhão de barris por

A INSEMINAÇÃO ARTIFICIAL JÁ RESOLVE, NO BRASIL, O PROBLEMA DOS CASAIS ESTÉREIS

Revelou o dr. Milton S. Nakamura, num dos intervalos das conferências que pronunciou ontem na Sociedade de Medicina de P. Prudente, que o homem brasileiro ainda mantém alguma resistência ao processo da inseminação artificial; no caso de casais estérteis; como resquício de uma conceitualização do "machismo"; com fundindo impotência com esterilidade.

O dr. Milton S. Nakamura é hoje a maior autoridade brasileira no campo da inseminação artificial; ao desenvolver algumas técnicas que assimilou entre cientistas japoneses. Ele foi convidado para participar do V Curso de Atualização em Esterilidade Conjugal.

Abriu os trabalhos pela manhã, falando sobre "Semiotica da Esterilidade Feminina"; seguindo-se depois o dr. Dirceu M. Pereira, que discorreu sobre "Semiotica Ampliada da Esterilidade" e o dr. A.C. Pompeo, falando sobre a "Semiotica da Esterilidade Masculina".

Na parte da tarde foram exibidos alguns filmes. O primeiro sobre "Laparoscopia Ginecológica"; pelo prof. Luebke, de Berlim. Em seguida foi mostrado um filme mostrando a técnica do "Pellets" por ele próprio narrado. Concluindo foi projetado um filme preparado pelo prof. M. Koyachi, de Tokio, sob o título "O Começo da Vida".

A esterilidade é maior na mulher.

Na breve entrevista que concedeu a este jornal, o dr. Milton S. Nakamura afirmou que a esterilidade se verifica em maior porcentagem; na mulher; devido a diversos fatores; entre os quais enumerou o tubário (43%); o ovulatório (40%)



além do uterino; cervical; aderençiais até psicossomáticos. No homem a esterilidade alcança uma porcentagem de 25%.

Assim a sua presença nas concentrações médicas; como a de ontem em Pres. Prudente; tem por objetivo promover cursos básicos de tratamento dos casais estérteis; o que pode ser feito pelos ginecologistas; de um modo geral; seguindo uma técnica que ele considera de prática aplicação. Graças a ela muitos casais tem resolvido seus problemas; mediante o tratamento das causas determinantes da infertilidade do homem ou da mulher e adoção posterior da inseminação.

O dr. Milton S. Nakamura foi eleito o primeiro presidente da Sociedade de Reprodução Humana; recentemente fundada.

AS CASAS PERNAMBUCANAS INAUGURAM AMANHÃ SUA NOVA LOJA EM PRUDENTE

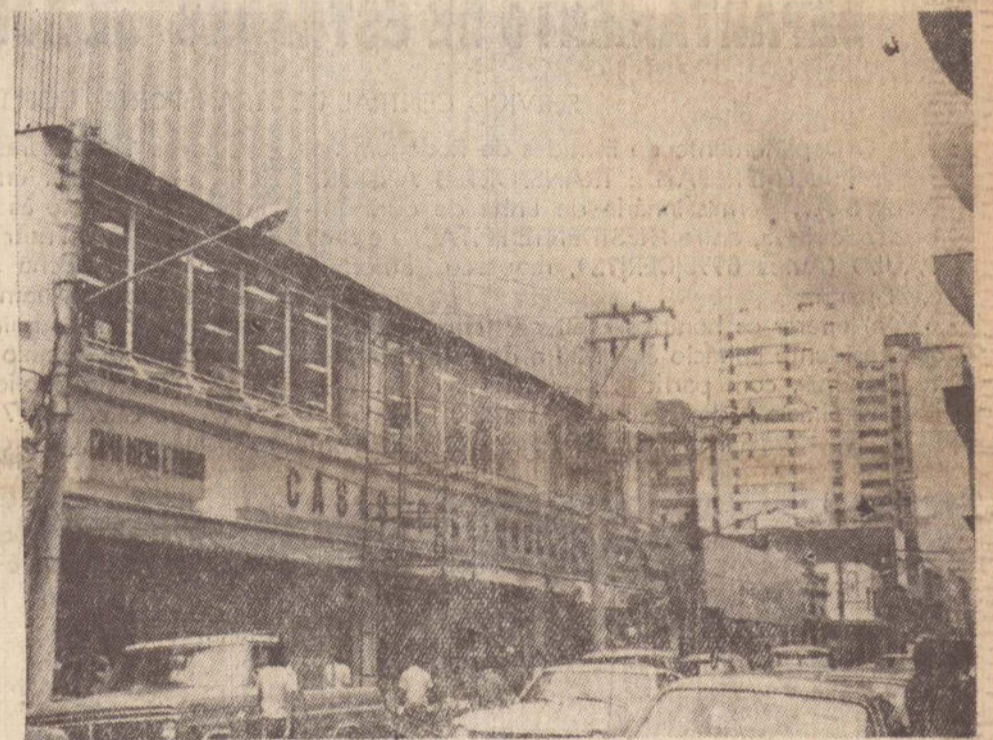

A nova loja constitui um ornamento a mais na Tenente Nicolau Maffei.

Com a presença de sua diretoria e autoridade cas e convidados, as Casas Pernambucanas inaugurarão amanhã as 17 horas a sua moderna loja de Presidente Prudente, tida como a maior e mais moderna instalação daquela cadeia de lojas no Brasil.

Juntamente com as amplas instalações, serão inauguradas suas escadarias rolantes as primeiras do interior do Estado.

As áreas de sua loja e sobreloja somam agora 1.300 metros quadrados, o que lhe permitiu uma completa diversificação de estoques. Dedicando-se anteriormente somente a tecidos, as Pernambucanas abrangem agora os setores de eletrodomésticos, eletrônicos óticos; brinquedos etc.

A cidade está de parabéns com essa inauguração premiando igualmente o esforço de seu diligente gerente, sr. Antonio Finardi.



São as primeiras escadas rolantes que se impiantam no interior do Estado

QUANDO MAURICIO DESCOBRIR, PRUDENTE TERÁ REVELADO UM CRIADOR DE BONECOS

TEXTO NA 1.a PAGINA DO 2.º CADERNO

dia. Não está longe o dia de até exportarmos os excedentes de petróleo.

A SUB-CHEFIA do Palácio dos Bandeirantes Informando este jornal, por radiograma, que o Governador Laudo Natel autorizou a execução de obras de ampliação do GE de Alvaros Machado e construção do prédio da URPG da Vila Esperança daquela cidade.

O MDB COMO se esperava já está se preparando para a escalada em direção aos Executivos. Durante almoço com os repórteres políticos em Brasília, o senador Franco Montero praticamente se lançou como candidato ao Governo do Estado de São Paulo nas eleições diretas ou indiretas de 1978.

SE ERA PARA mudar-lhe o nome e deixá-lo morrer à min-

gua, por que não devolver-lhe a sua gloriosa denominação? Referimo-nos ao Sport Clube Corinthians de Presidente Prudente, vítima de um movimento subterrâneo, tramado nas caladas das noites prudentinas. As promessas de apoio, foram só promessas. Os corinthianos devem cobrar a restauração do nome do seu clube e apontar a execração pública os seus covéis.

A UNIÃO dos Municípios da Alta Sorocabana está enviando às autoridades governamentais, em todos os escalões, fotocópia da reportagem inserida por este jornal, em que focaliza o angustiante problema da falta de preço para o setor da avicultura regional.

A DIRETORIA do Banco do Estado de São Paulo está sendo aguardada em nossa cidade, para uma reunião com os representantes das classes produtoras da região

PADRE JOÃO GONDIM, 17 ANOS DE...

CONCLUSÃO DA PRIMEIRA PAGINA

quando Dom José Gonçalves da Costa convidou-o para a Catedral de São Sebastião.

Foram antecessores de Padre João Willy Gondim Rocha na Catedral, o Padre Juana que se transferiu para São Paulo, Padre João Sometti originalmente em Taubaté e Felício que seguiu para a Alemanha. O sacerdote considera Presidente Prudente um dos seus mais alvissareiros, admitindo porém a necessidade de um maior impulso em nessa igreja matriz.

O IMPARCIAL

C.G.C. 01.047.520

EDITORA "IMPRESA" LTDA.

Diretor-Presidente — ROBERTO SANTOS
Diretor-Responsável — MÁRIO PERETTI
Diretor de Redação — ADELMO S. R. VANALLI

REDAÇÃO, OFICINAS E CLICHERIA

R. Siqueira Campos, 400 (Marreco) — Cx. Postal 317
Fones: 3-2540 3-2351 — Pres. Prudente

REPRESENTADO EM TODO O BRASIL PELA
CONSORCIO BRASILEIRO DE IMPRESA

Fones: 37-3728 e 36-4909
221-1668

S. PAULO — Rua Senador Feijó 161 — 6.º andar
Rio de Janeiro

Fones: 37-3728 e 36-4909

Av. Pres. Vargas 633 21.º andar — Fone

Controle de Plantas daninhas e "cigarrinha"...

CONCLUSÃO DA PRIMEIRA PAGINA

que o "pangola" é perseguido por um grande número de pragas: cochilha, cigarrinha, nemátode em raiz; todavia, não deixa de ser um bom capim. Como a "cigarrinha" infesta todas as gramíneas, o problema do pangola é o manejo: não se pode aconselhar um manejo muito alto, porque ele irá propiciar condições ao alastramento da praga.

O que se pode indicar — observou Nehring — é a colocação de apenas algumas rétes por alqueire, para conseguir manter esse manejo baixo. A "cigarrinha" aparece não só em época de calor, mas também noutras ocasiões, e quando chove muito, a areia do solo poderá prejudicar as raízes que se encontram na espuma localizada na base (foceira) do capim, diminuindo assim, a intensidade do ataque da "cigarrinha".

Em 1972, as Casas da Agricultura tentaram matar a praga com inseticidas, mas puderam constatar a morte dos inimigos naturais da mesma. Se um proprietário mata e seu vizinho não, a infestação poderá se repetir na área, disse Nehring.

Já se conhece dois inimigos naturais da "cigarrinha" e na Alta Sorocabana e Pontal do Paranapanema, pode existir algum deles. Trata-se de uma vespa e um fungo, encontrados nas pastagens de Pernambuco. Naquele Estado, onde a "cigarrinha" ataca também os canaviais, o governo estadual está aumentando o controle, com inimigos naturais.

A DIRA, por sua vez, irá tentar trazer para nossa região, algumas espécies, que servirão para o combate a praga.

Os principais jogos de hoje

No Pacaembu — São Paulo x Corinthians — Armando Marques.

Em Carpinas — Guarani x S. Paulo — Roberto Nunes V. C. do.

Em Ribeirão Preto — Botafogo x Saad — Dulcideo V. Boghila.

Em Bauru — Noroeste x Santos — Oscar Scalfaro.

Em Marília — Marília x Paulista — Nilson Cardoso Bilha.

Em São Paulo — Nacional x G. E. Catanduvense — Alfredo Gomes.

Em Sta. Barbara do Oeste União x Santo André — Ismael Charles.

Em Rio Claro — Velo Clube x XV de Piracicaba.

Em Fernandópolis — Fernandópolis x Araraquara.

Em Lins — Linense x XV de Jau.

Em Guaiara — Guatense x Ferroviária de Araraquara.

Em São José dos Campos São José x Mixto da Port. Desportos.

GOVERNO DO ESTADO DE S. PAULO
SECRETARIA DOS TRANSPORTES

DEPARTAMENTO DE ESTRADAS DE RODAGEM

SERVIÇO CENTRAL DE TRANSPORTE COLETIVO

O Departamento de Estradas de Rodagem faz saber que EMPRESA DE TRANSPORTES ANDORINHA S.A., permissionária de linha de auto-ônibus rodoviária, entre PRESIDENTE EPITÁCIO e SÃO PAULO (Autos 6995/DER/72), requereu autorizações para:

a) alterar os horários efetivos, com partidas de Presidente Epitácio às 11,30 e de São Paulo às 14,00 horas, com partidas simultâneas de Presidente Epitácio e de São Paulo às 12,00 horas;

b) — escalar em Ourinhos, nos horários com partidas de Presidente Epitácio às 11,00 e de São

Paulo às 13,00 horas;

c) — escalar em Assis, no horário com partida de São Paulo às 20,00 horas;

d) — diminuir em 10 minutos o tempo de percurso no trecho Jurumirim-São Paulo, nos horários que transitam pela rodovia Castelo Branco, tudo conforme tabela anexa.

Durante o prazo de 15 (quinze) dias, a contar da data desta publicação, serão recebidas no DER (Av. do Estado, 777 — 4.º andar — S. PAULO) sugestões, novas propostas, impugnações e reclamações relacionadas com o pedido acima.

EMPRESA DE TRANSPORTES ANDORINHA S/A.
LINHA PRES. EPITÁCIO/S. PAULO AUTOS: 6996

TABELA DE HORÁRIOS IDA

	X	* ■ *	XX
Parte de Presidente Epitácio às	06,30	11,00	12,00 18,00 20,00 20,30 21,00
Chega em Presidente Venceslau às	07,10	11,40	12,40 18,40 20,40 21,10 21,40
Parte de Presidente Venceslau	07,15	11,45	12,45 18,45 20,45 21,15 21,45
Chega em Santo Anastácio às	07,45	12,15	13,15 19,15 — — 22,15
Parte de Santo Anastácio às	07,50	12,20	13,20 19,20 — — 22,20
Chega em Pres. Bernardes	08,10	—	13,40 19,40 — — —
Parte de Pres. Bernardes	08,15	—	13,45 19,45 — — —
Chega em Pres. Prudente	08,45	12,50	14,15 20,15 21,45 — 22,50
Parte de Pres. Prudente	08,50	13,00	14,20 20,20 21,55 — 23,00
Chega em Assis	10,30	14,40	16,00 22,00 23,35 — 00,40
Parte de Assis	10,40	14,50	16,10 22,10 23,45 — 00,45
Chega em Ourinhos	11,40	—	— 23,10 — — —
Parte de Ourinhos	11,45	—	— 23,15 — — —
Chega em Piraju	12,35	—	— 00,05 — — —
Parte de Piraju	12,40	—	— 00,10 — — —
Chega em Jurumirim	12,50	16,40	18,00 00,20 01,35 01,20 —
Parte de Jurumirim	13,25	16,55	18,15 00,35 01,50 01,35 —
Chega em Itapetininga	15,20	—	— 02,30 — — —
Parte de Itapetininga	15,25	—	— 02,35 — — —
Chega em Sorocaba	16,20	—	— 03,30 — — —
Parte de Sorocaba	16,25	—	— 03,35 — — —
Chega em São Paulo	17,50	20,40	22,00 05,00 05,35 05,20 07,00

VOLTA

	X	* ■ *	XX
Parte de São Paulo às	06,30	12,00	13,00 18,00 20,00 20,30 21,00
Chega em Sorocaba	07,55	—	— 19,25 — — —
Parte de Sorocaba	08,00	—	— 19,30 — — —
Chega em Itapetininga	08,55	—	— 20,25 — — —
Parte de Itapetininga	09,00	—	— 20,30 — — —
Chega em Jurumirim	10,55	15,45	16,45 22,25 23,45 00,15 —
Parte de Jurumirim	11,30	16,00	17,00 22,40 24,00 00,30 —
Chega em Piraju	11,40	—	— 22,50 — — —
Parte de Piraju	11,45	—	— 22,55 — — —
Chega em Ourinhos	12,35	—	— 17,45 23,45 — — —
Parte de Ourinhos	12,40	—	— 17,50 23,50 — — —
Chega em Assis	13,40	17,50	18,50 00,50 01,50 — 03,15
Parte de Assis	13,50	18,00	19,00 01,00 02,00 — 03,20
Chega em Pres. Prudente	15,30	19,40	20,40 02,40 03,40 — 05,00
Parte de Pres. Prudente	15,35	19,45	20,50 02,45 03,50 — 05,10
Chega em Pres. Bernardes	16,05	20,15	— 03,15 — — —
Parte de Pres. Bernardes	16,10	20,20	— 03,20 — — —
Chega em Santo Anastácio	16,30	20,40	21,20 03,40 — — 05,40
Parte de Santo Anastácio	16,35	20,45	21,25 03,45 — — 05,45
Chega em Pres. Venceslau	17,05	21,15	21,55 04,15 04,50 04,35 06,15
Parte de Pres. Venceslau	17,10	21,20	21,20 22,00 04,55 04,40 06,20
Chega em Pres. Epitácio	17,50	22,00	22,40 05,00 05,35 05,20 07,00

OBSERVAÇÕES

- Horários facultativos
- * Horários efetivos via trevo de Avaré — Rodovia Castelo Branco
- ★ Horários facultativos via trevo de Avaré — Rodovia Castelo Branco
- X Entrada Facultativa em Presidente Prudente e Assis
- XX — Horários do carro leito

ADIADO O CONCURSO

O Concurso a Mais Belas Vozes Coletas, por motivo da forte chuva que desabou ontem em Presidente Epitácio, ficou adiado para hoje às 18 horas, no Estádio Piracicabano, em Piracicaba. Haverá prêmios para os três primeiros colocados e tudo faz crer que o êxito será alcançado pelos promotores do referido concurso.

NATAL

PARA A ESCOLHA DE SEU PRESENTE, NÃO ANDE MUITO! VÁ DIRETO A



BRINQUEDOS
ARTIGOS IMPORTADOS
últimas novidades para presentes
MAFFEI, 442

V. Já percebeu que o perigo está em todo lugar? Proteja-se das suas terríveis consequências.

FAÇA SEGURO!

Oferecemos nossa experiência em seguros de:

- Automóvel
- Vida
- Acidentes pessoais
- Incêndio
- Responsabilidade Civil obrigatória e facultativa
- Lucros cessantes
- Fidelidade
- Transportes
- Roubo

Assistência permanente e amplo financiamento

MOTTA

CORRETORA E ADMINISTRADORA DE SEGUROS LTDA. S/C

Rua Tte. Nicolau Maffei, 86 - Fone 3-4822 - P. Prudente

MATA BICHEIRAS SHELL



Preventivo Curativo e Cicatrizante

Revendedor na Região dos Produtos Shell

MAURILIO FERNANDES

Rua Antonio Rodrigues, 796 — Vila Industrial — Presidente Prudente
Fone 3-2348.

Instituto Psico-Técnico Alta Sorocabana

Breve, em suas novas instalações à Rua Major Felício Tarabay, 462 (antigo consultório do Dr. Cupertino).

PRESIDENTE PRUDENTE

AGRADECIMENTO

O deputado Jorge Maluly Neto, reeleito nas eleições de 15 de novembro, registra os mais efusivos agradecimentos a todos aqueles que na cidade e na região sufragaram seu nome, continuando à disposição de todos na Assembléia Legislativa, e deixando bem claro, que a votação que recebeu garantindo o segundo mais votado pela ARENA, se transformará em trabalho, para a coletividade, atendendo a todas as reivindicações de Presidente Prudente e da Alta Sorocabana.

VALMET 110 id Sincro-O-Mático



temos para pronta entrega

Revendedor autorizado
OKADA — máquinas e equipamentos Ltda.
PRES. VENCESLAU - SP.



PAPAI NOEL MANDOU, RIACHUELO CUMPRIU.

NINGUÉM VENDE MAIS BARATO.

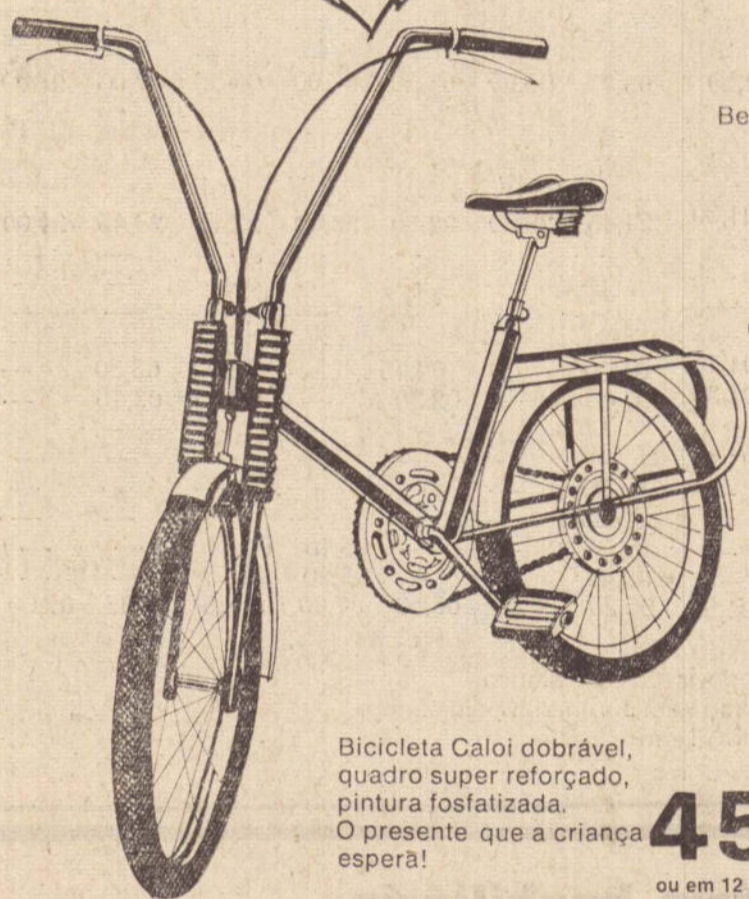

Bebê Garotão da Estrela.
27,90

Carro Bombeiro ATMA.
19,90

Telefone MIMO.
13,90

Bicicleta Caloi dobrável,
quadro super reforçado,
pintura fosfatizada.
O presente que a criança
espera!

459,00
ou em 12 meses sem entrada.

TUDO PARA O LAR



Ferro Elétrico
Tupy com
cordão e
base de apoio.
110/220 V.

25,90

Despertador Kienzle.
Mundialmente
famoso.
Diversas cores.



49,00



Panela de pressão
Empress em
alumínio reforçado,
capacidade
de 4,5 litros.

35,90

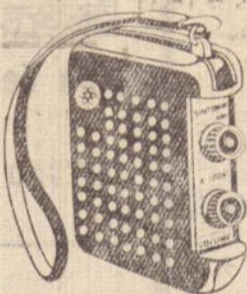

Rádio Portátil de bolso
Ultra, com uma faixa
de onda, caixa em
polietileno, acompanha
fone de ouvido.

49,90

Ventilador
Arno Junior
110 ou 220 V.

89,00

Ventilador
Arno Super,
oscilante.
Duas velocidades.

259,00
ou em 12 meses sem entrada.

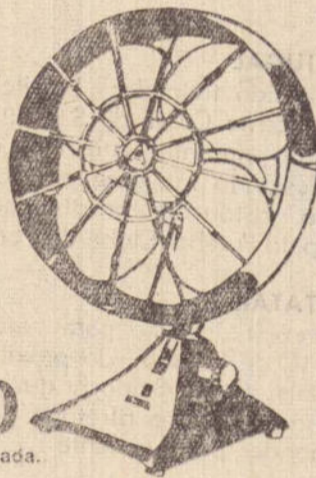

TUDO EM 12 MESES
SEM ENTRADA.
PAPAI NOEL MANDOU
E O JET CRED TAMBÉM...
PAGAR SÓ NO ANO
QUE VEM!

Camisa esporte Tergal. Vários
padrões, todos os tamanhos.

29,90



Calça Tergal corte moderno,
todos os tamanhos, 10 cores
da moda.

29,90

Meia Helanca Jacquard.
Tamanho único, 10 cores.

5,90

Cueca Helanca modelo
Jockey, várias cores.
Tamanhos pequeno, médio
e grande.

8,90

Relógio de pulso June
para homem. Caixa
e pulseira em aço
inoxidável, automático,
calendário duplo, com
garantia.

299,00
ou em 12 meses sem entrada.



VENHA
CONHECER
NA NOVA
RIACHUELO
OS ÚLTIMOS
LANÇAMENTOS
DA MODA
PARA O VERÃO.

CAMA, MESA E BANHO



Lençol Capibaribe em cretone
de superior qualidade.

Casal **32,90**

Solteiro **22,90**

Fronha Capibaribe em cretone
de superior qualidade.

6,90

Toalha Santista lindos padrões
fantasia, várias cores.
Macia e absorvente.

Banho **11,90**

Rosto **4,90**

Guarnição de mesa Santa Catarina,
em padrão xadrez de diversas cores.
Tamanho 1,40 x 1,40 com
4 guardanapos

19,90

Travesseiro Top Less em espuma
antialérgica.

13,90

TECIDOS



GRANDES OFERTAS
MUITO ABAIXO DO CUSTO!
Popeline lisa várias cores.

4,90
o metro

Jersey estampado com 1,40
de largura. Lindos padrões.

17,80
o metro

Polyane super verão com 1,50
de largura. 15 cores da última moda.

16,80
o metro

Brim acetinado Mustang, qualidade
garantida. Cores de lançamento.

19,80
o metro

Polyverão - O tecido estampado
do momento.

7,90
o metro

Tergal estampado, lindos padrões.

13,80
o metro

Tecidos de malha com 1,60 de largura.
As melhores marcas do Brasil.

19,80
o metro

Riachuelo

Rua Tenente Nicolau Mafei, 335 - Presidente Prudente

CINEMAS

CINE PRESIDENTE

TARZAN CONTRA OS TRAPACEIROS

E REINO SELVAGEM

às 14h00 — livre —

UM HOMEM CHAMADO NOON

cl Stephen Boyd
19h00 — 21h00 — 18 anos —

CINE FENIX

ALFREDO, ALFREDO

Cl Dustin Hoffman — Censura: 18 anos
Sessões: 14h00 — 19h30 e 21h30

CINE OURO BRANCO

BAGUNCEIRO ARRUMADINHO

Cl Jerry Lewis — livre
19h30 — 21h30

PALAVRAS CRUZADAS

1 2 3 4 5 6 7 8 9 10

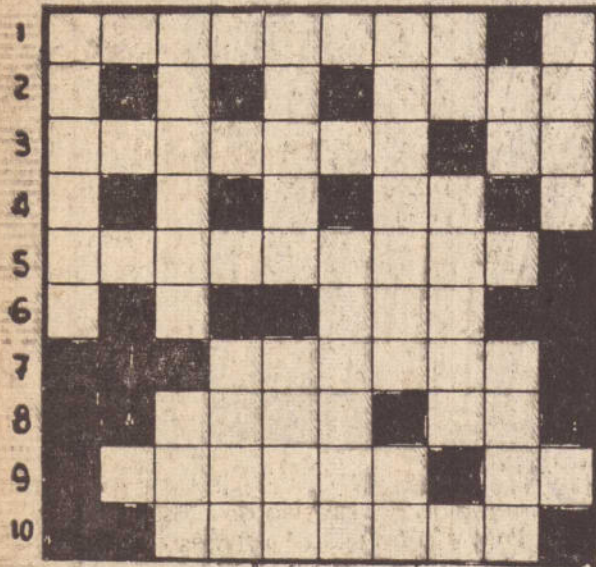

HORIZONTAIS

- 1 — Cidade do interior paulista.
- 2 — Desejo de vingança.
- 3 — Dor aguda na cavidade abdominal. Símbolo do tantalo.
- 4 — Preposição latina.
- 5 — Da cor das tamaras.
- 6 — Estrela.
- 7 — Prevenir, Cientificar.
- 8 — Substância azul usada por lavadeiras. Criminosa.
- 9 — Aquele que pratica um esporte por prazer. Pronome pessoal.
- 10 — Cobre com lastro.

VERTICAIS

- 1 — Balcão de janela.
- 3 — Espécie de jogo de azar. Governanta.
- 4 — Que dura um ano.
- 5 — Coqueiral. Existência.
- 6 — Estabelecimento para velhos (pl.)
- 7 — Pedido ou repetição de. Repetido. Raposo Tavares.
- 8 — Atmosfera. Tocar com a bola.
- 9 — Antigo Testamento. Traço direito
- 10 — Parte do avião (pl.)

RESULTADO DESTAS CRUZADAS

- 8 — Ar — Bolter. 9 — AT — Reta. 10 — Assas.
Local — Vida. 6 — Asilos. 7 — Bisados — RT

- 1 — Sacada. 3 — Roteira — Ama. 4 — Anal. 5 — Ab. 6 — Dantados. 7 — Sol. 8 — Avisar. 9 — Antil — Re. 9 — Amador — Tu. 10 — Alastra.

HORIZONTAIS

- 1 — Sorocaba. 2 — Iras. 3 — Colitas — Ta. 4 —

DEPARTAMENTO DE ESTRADAS DE RODAGEM

GOVERNO DO ESTADO DE SÃO PAULO
SECRETARIA DOS TRANSPORTES

SERVIÇO CENTRAL DE TRANSPORTE COLETIVO

O Departamento de Estradas de Rodagem faz saber que EMPRESA DE TRANSPORTES ANDORINHANA S.A., permissionária da linha de auto-ônibus, rodoviária, entre Presidente Prudente e São Paulo, autos 6 991/DER/1972, requereu autorização para estabelecer, modificar e cancelar horários, conforme tabela anexa:

Durante o prazo de quinze (15) dias, a contar da data desta publicação, serão recebidas no DER (Av. do Estado 777-4, andar-São Paulo) suas gestões, novas propostas, impugnações e reclamações relacionadas com o pedido supra.
Linha: PRESIDENTE PRUDENTE-SÃO PAULO
AUTOS: 6991/DER/72

TABELA DE HORÁRIOS: I D A

	III	II	I	I	IV	V	I	IV	V	I	IV	V	I	IV	V
Parte de Pres. Prudente	às 06,00	09,00	12,30	14,00	16,30	18,00	21,00	21,30	21,45	22,00	22,30	23,00	23,15	23,45	24,00
Chega em Assis	07,40	10,40	14,10	15,40	18,10	19,40	22,40	—	23,25	—	—	00,40	00,55	—	—
Parte de Assis	07,50	10,50	14,20	15,50	18,20	19,50	22,50	—	23,35	—	—	00,50	01,05	—	—
Chega em Ourinhos	—	—	15,20	—	19,20	—	—	—	00,35	—	—	—	—	—	—
Parte de Ourinhos	—	—	15,25	—	19,25	—	—	—	00,40	—	—	—	—	—	—
Chega em Piraju	—	—	16,15	—	—	—	—	—	—	—	—	—	—	—	—
Parte de Piraju	—	—	16,20	—	—	—	—	—	—	—	—	—	—	—	—
Chega em Jurumirim	09,40	12,40	16,30	—	20,10	21,40	00,40	00,50	01,25	—	01,60	—	02,55	03,05	—
Parte de Jurumirim	09,55	13,15	16,45	—	20,25	21,55	00,55	01,05	01,40	—	02,05	—	03,10	03,20	—
Chega em Itapetininga	—	—	18,40	—	—	—	—	—	—	—	—	—	—	—	—
Parte de Itapetininga	—	—	18,45	—	—	—	—	—	—	—	—	—	—	—	—
Chega em Sorocaba	—	—	19,40	—	—	—	—	—	—	—	—	—	—	—	—
Parte de Sorocaba	—	—	19,45	—	—	—	—	—	—	—	—	—	—	—	—
Chega em São Paulo	13,40	17,00	21,10	21,25	00,10	01,40	04,40	04,50	05,25	06,00	05,50	07,00	06,55	07,05	07,00

V O L T A

	III	II	I	I	IV	V	I	IV	V	I	IV	V	I	IV	V
Parte de São Paulo	às 09,00	12,30	14,00	16,30	18,00	19,00	21,00	21,30	21,45	22,00	22,30	23,00	23,15	23,45	24,00
Chega em Sorocaba	—	13,55	—	—	—	—	—	—	—	—	—	—	—	—	—
Parte de Sorocaba	—	14,00	—	—	—	—	—	—	—	—	—	—	—	—	—
Chega em Itapetininga	—	14,55	—	—	—	—	—	—	—	—	—	—	—	—	—
Parte de Itapetininga	—	15,00	—	—	—	—	—	—	—	—	—	—	—	—	—
Chega em Jurumirim	12,45	16,55	—	20,15	21,45	22,45	00,45	01,15	01,30	—	02,15	—	03,00	03,30	—
Parte de Jurumirim	13,20	17,10	—	20,30	22,00	23,00	01,00	01,30	01,45	—	02,30	—	03,15	03,45	—
Chega em Piraju	—	17,20	—	—	—	—	—	—	—	—	—	—	—	—	—
Parte de Piraju	—	17,25	—	—	—	—	—	—	—	—	—	—	—	—	—
Chega em Ourinhos	—	18,15	—	21,15	—	—	—	—	02,30	—	—	—	—	—	—
Parte de Ourinhos	—	18,20	—	21,20	—	—	—	—	02,35	—	—	—	—	—	—
Chega em Assis	15,10	19,20	19,35	22,20	23,50	00,50	02,50	—	03,35	—	—	05,15	05,05	—	—
Parte de Assis	15,20	19,30	19,45	22,30	24,00	01,00	03,00	—	03,45	—	—	05,20	05,15	—	—
Chega em Pres. Prudente	17,00	21,10	21,25	00,10	01,40	02,40	04,40	04,50	05,25	06,00	05,50	07,00	06,55	07,05	07,00

OBSERVAÇÕES: — I — Horários facultativos
II — Horários via Sorocaba — Rodovia Castelo Branco
III — Horários com 00,35 m. de parada em Jurumirim para almoço
V — Horários facultativos com Carro-Leito
IV — Horários com Carro-Leito

DESTAQUES

ESCREVE SERGIO JORGE

— BOA EXCURSÃO

Apesar da equipe não voltar com muito dinheiro, dirigentes do Operário de Campo Grande consideraram positiva a excursão que a equipe realizou recentemente pelo exterior. Os atletas ganharam maior experiência com o time não decepcionando. O Operário em 13 pejejas, perdeu 4, empatou 4 e venceu 5.

— LUZINHO EM PORTUGAL

Zezé Moreira, conhecido treinador brasileiro enviou telegrama ao atacante César da S.E. Palmeiras, dono do passe do atacante Luizinho do America carioca, manifestando interesse em contratar o atleta. Luizinho gostou da possibilidade de vir a ser contratado pelo Futebol Clube do Porto.

— AMISTOSO EM BATATAIS

O Corinthians recebeu convite para atuar amistosamente no dia 18 de janeiro do próximo ano na cidade de Batatais. Como Baldochi que é de Batatais interferiu no assunto, a diretoria do alvi negro poderá responder positivamente.

— COMEÇOU A BRIGA

Pascoal Byron Giuliano, presidente do Palmeiras afirmou que se sua equipe for finalista não aceitará que Armando Marques apite. O Corinthians disse que Armando é o preferido não aceitando outro juiz, principalmente porque se falou que Dulcídio Vanderley Boschila poderia ser o árbitro.

— CEUB INTERESSADO

Dirigentes do Ceub de Brasília confirmaram interesse na contratação do comandante de ataque Geraldo, artilheiro do Paulistão. O Vasco da Gama através seu supervisor Almir de Almeida também manifestou interesse na aquisição do atacante do Botafogo.

— PONTA FAZ ENXERTO

Marcos Antonio, ponteiro canhoto do E.C. Corinthians Paulista que sofreu ruptura no tendão de Aquiles na primeira peleja do alvi-negro dentro do paulistão, está se recuperando muito bem. O atleta já retirou os pontos do enxerto que fez iniciando dentro de vinte dias, a recuperação da musculatura.

ORAÇÃO AO DIVINO ESPIRITO SANTO

Tu que me esclareces em tudo, que iluminas todos os caminhos, para que eu atinja meu ideal Tu que me das o dom Divino de perdoar e esquecer o mal que me fazem que em todos os instantes de minha vida estas comigo quero neste curto diálogo agradecer-te por tudo e confirmar uma vez mais que não quero separar-me de Ti. Por maior seja a ilusão material, não terá o mínimo da vontade que sinto de um dia estar contigo e todos os meus irmãos na glória perpetua.

Agradeço-te uma vez mais.
— (A pessoa deverá fazer esta oração 3 dias seguidos sem fazer o pedido. Dentro de 3 dias será alcançada a graça por mais difícil que seja)



Escritório Imobiliário Rio Branco s/c Ltda.

Rua Felício Tarabal, 638 Fones 3-3970 e 3-3335 Presidente Prudente S.P.

DIREÇÃO E RESPONSABILIDADE DE ALFREDO

ALMEIDA MARTINS SIND. CRECI 8372

RESIDENCIAS

REF. 0.0124 — Magnífico sobrado, em localização privilegiada, nas proximidades da Rua Antonio Fioravante de Menezes, Bairro do Bosque, Parte baixa

Entrada social, sala de visitas medindo 4,5x4 metros, um dormitório de 3x3 metros, copa com piso em calc de marmore, medindo 4,5x4,5 metros, cozinha medindo 3x3 metros toda de piso de granilite, pia de marmore com gaveteiro e azulejos em cores, banheiro social completo. PARTE SUPERIOR: quatro dormitórios, sendo um com armário embutido, banheiro social completo, com box, piso e azulejos coloridos. FORA: garagem para tres carros, quintal, lavanderia, e apartamento para empregada.

Excelente negocio neste bairro — Preço: 350.000.00. com boas facilidades.

REF. 0.0116 — Residência localizada nas proximidades do Palácio da Saude, proxima a Avenida Cel. Marcondes.

contendo tres amplos dormitórios, todos com piso em tacos e cascolac, uma sala de visitas também com tacos e cascolac, ampla copa toda azulejada e pisos em ceramica, cozinha medindo 3x3,5, com piso e azulejos em cores, banheiro social completo com peças e azulejos em cores, apartamento para empregada mais um dormitório para visitas, amplo quintal e garagem, imóvel de ótima construção, aparência boa e bom preço:

Transfere-se financiamento da Caixa Economica — Prestação mensal de Cr\$ 800,00.

REF. 0.0133 — Bom Imóvel, excelente localização, nas proximidades da Academia,

contendo varanda, garagem, sala de visitas com dois ambientes, com piso de paviflex, tres amplos dormitórios com piso em tacos e sinteko, copa e cozinha ampla, com piso em paviflex, pia de marmore com gaveteiro, apartamento para empregada, quarto de despejo e quintal.
Preço: Cr\$ 220.000,00 — com facilidades.

REF. 0.0136 — Excelente negocio, residencia localizada à Rua Maria Aparecida,

contendo tres amplos dormitórios, sala de visitas, copa e cozinha, garagem e varanda, sendo parte de material e parte em madeira, todo acabamento de primeira, banheiro social completo, com peças e azulejos em cores, terreno medindo 11x44,

Negocio de oportunidade — venda por motivo de mudança — Preço: Cr\$ 85.000,00 com facilidades.

REF. 0.0141 — imóvel semi-novo, em localização privilegiada, nas proximidades da Rua 7 de setembro, na rua Desbravador Ceará,

com frente toda ajardinada, garagem, ampla sala de visitas toda em tacos e sinteko, sala de estar, toda decorada, medindo 4,5x9 metros, toda com piso em tacos de primeira e sinteko, escritório de 3x3 metros, cozinha e copa toda em piso vitrificado e azulejos até o teto, um lavabo completo todo decorado, um apartamento medindo 4x6 com armário, banheiro completo com amplos dormitórios, todos com tacco de primeira e sinteko, sendo um com armário e ar condicionado, banheiro social completo com box, tudo em cores e bem conservado, apartamento para empregada, mais um quarto de despejo, toda a construção com pintura em massa corrida e cobertura em aluminio, terreno medindo 11x33.

ALUGA-SE

Residencia localizada no Bairro do Bosque, contendo tres dormitórios com armário embutido, dois banheiros sociais, copa, cozinha, com piso em granilite, sala de visitas, dependencias completa para empregada, aluguel: Cr\$ 2.000,00 peças e azulejos em cores, biblioteca, mais tres
Excelente negocio.

Observação: No Brasil o deficit de residencia aumenta em 500 mil unidades por ano, portanto compre logo o seu imóvel e ganhe na valorização, segurança e tranquilidade.

Confie a venda de seu imóvel a uma empresa especializada, para sua maior segurança e tranquilidade.



Escritório Imobiliário Rio Branco s/c Ltda.

Filiado ao Sindicato dos Corretores de Imóveis do Est. de São Paulo e CRECI

HOSPEDAGEM EM S. PAULO

Família prudentina, ora residindo em S. Paulo oferece hospedagem, com alimentação, para até 4 pessoas, que estudem ou trabalhem na capital. Pede-se referências.

Informações nesta cidade com o sr. Menezes, fone 3-3692.



J. J. Xavier de Paula, Edgar Rodrigues e assessores.

Com a presença de diretores do Consórcio Garavelo e grande número de participantes, realizou-se na noite de 5.ª feira última no Tennis Clube, a segunda assembleia, quando foram entregues mais quatro veículos aos consorciados.

Como da vez anterior, foram contempladas com veículos Volkswagen e Chevette — de acordo com o desejo dos participantes — as seguintes pessoas:

- 1.º grupo — Sorteio geral: Caetano Motta — n.º 21
Lance: Francisco Roberto Bigena — n.º 70
2.º grupo — Sorteio geral: Vandik Souza Fernandes — n.º 40
Lance: José Roberto Deleffi — n.º 52

A ASSEMBLEIA

Conforme é do conhecimento do público, ante o sucesso alcançado com a formação dos dois primeiros grupos de Consórcio Garavelo, foi convocada nova assembleia para o dia 27 de novembro último, no Tennis Clube.

Estando presentes os consorciados, os srs. Luiz Garavelo, Edgard Rodrigues e José Joaquim da Silva Xavier de Paula, respectivamente diretor-presidente, diretor do Departamento de Propaganda e Chefe do Escritório Regional de Presidente Prudente, convidaram para tomar parte na mesa, os srs. dr. Jackson Monteiro, o Delegado de Polícia, dr. João Der Torossian e o sr. Carlos Garrido, para conduzirem os trabalhos de sorteio.

O sr. Luis Garavelo presidiu a Assembleia, anunciando o sorteio, os lances e os nomes dos felizardos. Por fim, cumprimentou os contemplados presentes e agradeceu a presença de todos.

A apresentação de slides da 1.ª assembleia, e as atrações do 9.º Salão do Automóvel, no final da reunião, marcaram o encerramento do encontro de Novembro. A próxima assembleia está programada para fins de dezembro.

CONSÓRCIO GARAVELO REPETE A DOSE MAIS 4 VEÍCULOS NA 2.ª ASSEMBLEIA

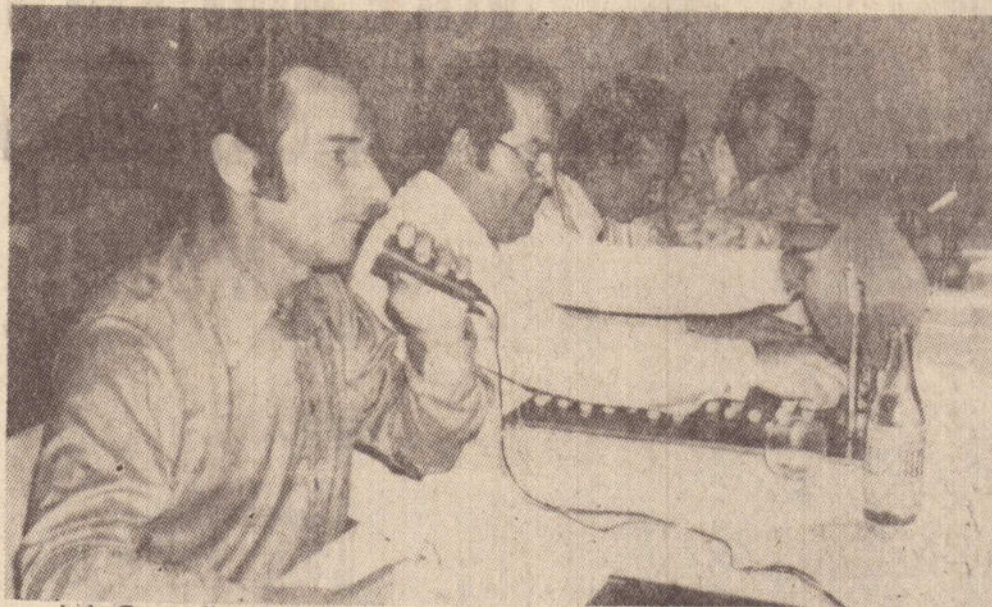

Luiz Garavelo, presidiu os trabalhos da última assembleia

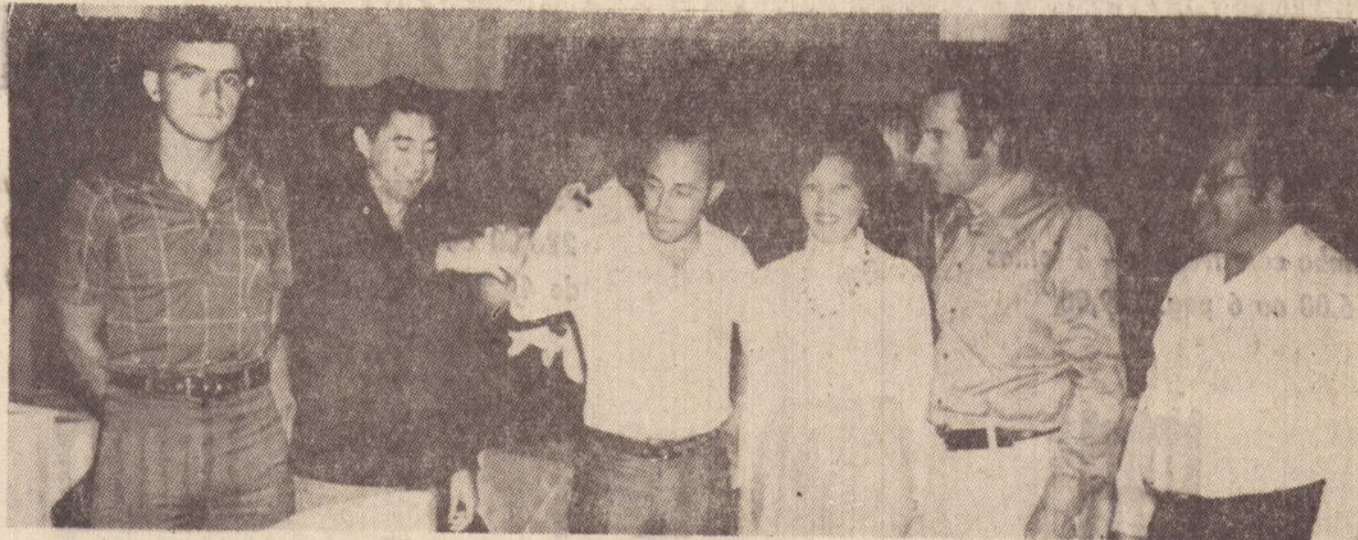

Dois contemplados do Consórcio (por lances), recebem os cumprimentos de Luiz Garavelo



Pedro Casemiro da Motta, ao lado de assessores e visitantes.



Aurea e Maura Motta Pereira, compareceram ao agape.



Wautemi Chaves Camelo Freitas, falou em nome da Empresa.

MOTTA ADQUIRE 40 NOVAS UNIDADES SCANIA

Em cerimônia verificada na manhã de ontem em Presidente Prudente, foram apresentadas ao público, autoridades e representantes da imprensa, as novas unidades Scania-Super 110 que serão empregadas no tráfego rodoviário entre Campo Grande, Dourados e São Paulo, fazendo conexão com Presidente Prudente.

Os novos e modernos auto-onibus, introduzidos para ampliar as condições de transportes entre São Paulo e Mato Grosso, possuem Chassi Scania Vabis, mod. B. 110, equipados com motor dianteiro, superalimentador turbinado, com 298 HP, suspensão a ar independente nas quatro rodas, freios a ar e motor, e direção hidráulica. Esse chassi, foi concebido pela moderna tecnologia sueca, e demonstra alto padrão de segurança.

As carrocerias Nielson, mod. Diplomata Jô, são apresentadas nas versões Leito e Rodoviário. Os onibus-leitos dispõem de 19 poltronas reclináveis em 3 posições, revestidas de plástico e tecido, e os veículos com revestimento interno totalmente em plástico/acolchoado.

Os auto-onibus rodoviários da Motta, apresentam 36 poltronas reclináveis em 3 posições (semi-leito), revestidas de plástico. A revestimento interno se apresenta em formip/ac no teto e laterais em plástico acolchoado.

Os equipamentos dos veículos nas duas versões, são compostos do sistema de som — rádio e toca-fitas — toilette, janelas panorâmicas com vidros fumê, parede divisória para tripulação, teto solar, geladeira, cafeteira, porta-copos e luzes internas fluorescentes.

O conjunto harmonioso das carrocerias Nielson, mod. Diplomata Jô, montadas sobre chassi Scania Vabis, modelo B-110, é o que se apresenta atualmente de mais moderno, confortável e seguro, pela indústria automobilística nacional.

A CERIMONIA

Com a presença de diretores da Viação Motta, autoridades, empresários e representantes da imprensa, foi aberta a solenidade pelo jornalista Altino Correia convidado para as funções de mestre de cerimônia, que anunciou a palavra do dr. Wautemi Chaves Camelo Freitas, que falou em nome da Empresa.

O orador ressaltou o interesse da Viação Motta em fazer aquisições de novos e modernos onibus, objetivando prestar melhores serviços aos seus usuários, principalmente nas áreas de longo percurso. Por isso — adquirimos 40 novas unidades Scania, visando proporcionar mais conforto aos nossos passageiros.

Presentes, encontravam-se: Pedro Motta, Aurea e Maura Motta Pereira, o dr. Angelo Pittioni e sra., o presidente da Câmara vereador José Alves Sobrinho, o Delegado de Polícia da sede, dr. Antonio Carlos Gonçalves da Silva, os representantes da SSAB Scania, srs. Uygres Liqueira e Roberto Trigo, Carlos Alberto Cordts, de Carrocerias Nielson, Leonel Mancinelli, da Codema (Concessionária Scania), Pedro dos Santos da Cia. Brasileira de Etróleo Ibrasil, Nelson Amato Filho, do Departamento de Turismo da Motta, outros funcionários da empresa e representantes da imprensa falada e escrita.

COQUETEL E FILME

Depois de uma visita às duas unidades Scania, especialmente apresentadas ontem em Pres. Prudente pela Viação Motta, os presentes foram convidados a participar de um coquetel, servido na sobreloja da Agência de Turismo, da rua Tenente Nicolau Maffei.

Ao final, foi projetado um filme produzido pela Scania, mostrando suas atividades em diversas partes do mundo.



CONVITE DE MISSA

A Família Toqueci agradece ao conforto recebido por ocasião do passamento de ARNALDO MINORU TOQUECI (Minó) e convida aos parentes e amigos para a missa de 7.º dia que será celebrada por sua intenção, dia 3 terça-feira, às 7 horas da manhã na Catedral de São Sebastião.



TELESP
TELECOMUNICAÇÕES
DE SÃO PAULO S.A.
SOCIETARIA DA TELESP

COMUNICA

NOVO MANUAL DE TUBULAÇÃO TELEFÔNICA EM PRÉDIOS.

A Telecomunicações de São Paulo S.A. - TELESP, comunica às firmas projetistas, construtoras, incorporadoras e instaladoras, responsáveis pela elaboração e execução dos projetos, que já está à disposição dos interessados o "Manual de Tubulação Telefônica em Prédios".

Este manual divulga as normas a serem utilizadas no projeto e construção de tubulações telefônicas em prédios em geral e a nova sistemática de aprovação desses projetos pela TELESP.

Esta nova sistemática entrará em vigor em 01.01.75. A TELESP lembra que a partir desta data só serão aprovadas as tubulações de prédios de acordo com as normas especificadas no manual.

Os interessados deverão adquirir o manual pelo preço de Cr\$ 30,00 (trinta cruzeiros) nos seguintes locais:

- Capital:** Rua Sete de Abril, 309
Guichê da Tesouraria
- Interior:** A partir de 2-12-74
Baur: Rua 1º de Agosto, nº 4-42
São José dos Campos: Rua Sebastião Humel, nº 142-3º andar - sala 38

- Santos:** Rua Itororó, nº 58
Rio Claro: Avenida Um, nº 142
São João da Boa Vista: Rua Saldanha Marinho, nº 219
Botucatu: Rua Amândeo de Barros, nº 397
Sorocaba: Rua Barão do Rio Branco, nº 20
Jundiaí: Rua Barão de Jundiaí, nº 1067
Marília: Rua 4 de Abril, nº 541
Presidente Prudente: Rua Dr. José Foz, nº 513
Ribeirão Preto: Rua Américo Brasiliense, nº 497
Barretos: Avenida 17, nº 735
Taubaté: Rua XV de Novembro, nº 150
Guaratinguetá: Rua Monsenhor Filippo, nº 358
Campinas: Rua Benjamin Constant, nº 946 - 1º andar
Araraquara: Avenida Duque de Caxias, nº 490
São José do Rio Preto: Rua Bernardino de Campos, nº 2690
Araçatuba: Rua Prudente de Moraes, nº 156



REFRIGERAÇÃO PINHEIRO

Consertos, reformas, vendas de peças para refrigeradores domésticos, comerciais e industriais. Ar condicionado, vendas e instalações em qualquer ambiente. Assistência técnica

REFRIGERAÇÃO PINHEIRO

Rua José Claro, 3 a 9 - fone 3-2772
Presidente Prudente - Sp.

O Fim de Ano Está Chegando...

VOCE NAO VAI PRECISAR QUEBRAR
A CABECA PARA COMPRAR
MOVEIS COLONIAIS

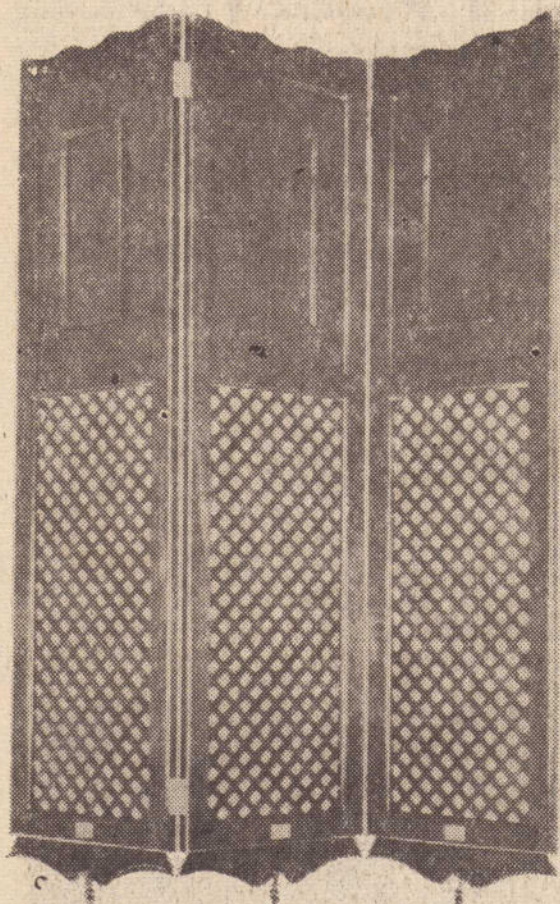

Biombo com treliça — 3 folhas
756,00 ou 6 pag. 149,00



Poltroninha Mineira
228,00 ou 6 pag.
de 45,50

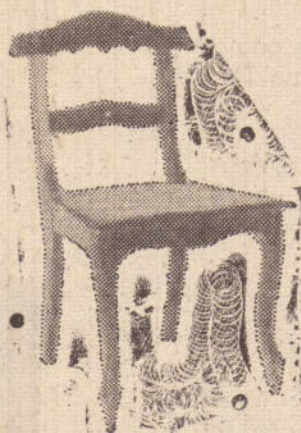

Cadeira Mineira
198,00 ou 6 pag.
de 39,50

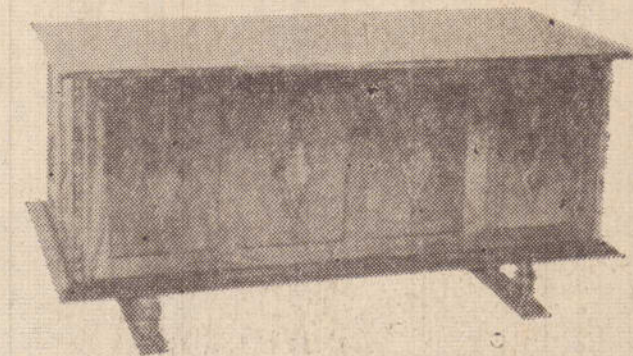

Bureau Colonial
1.290,00 ou 6 pag. de 254,00

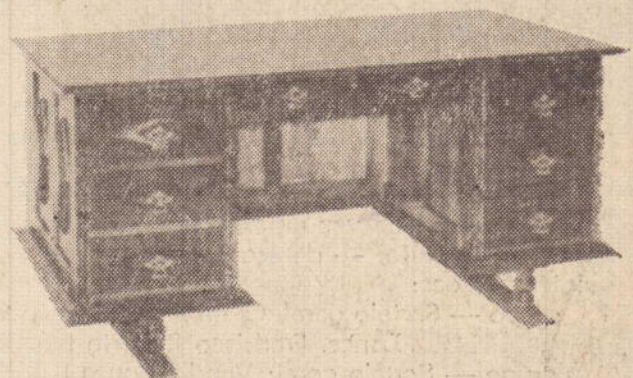

Cadeira Cardeal
279,00 ou 6 pag.
de 55,50

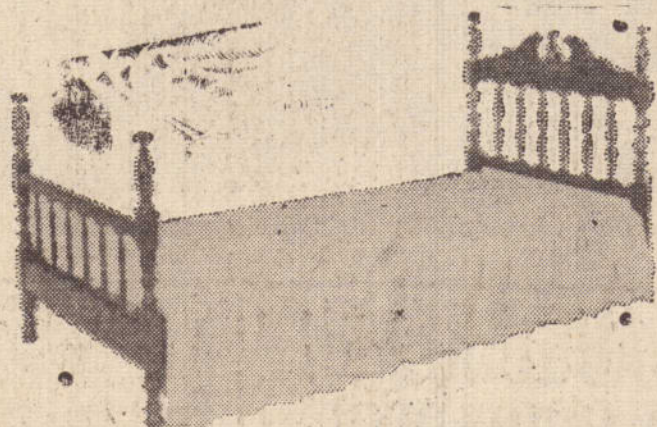

Cama Solteira 1,90 x 0,90
399,00 ou 6 pagto. de 79,80

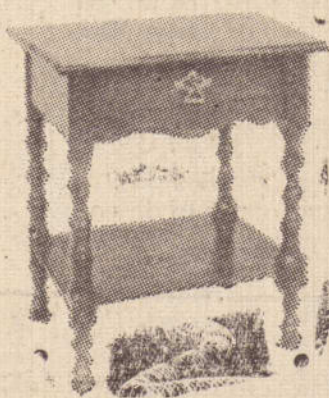

Mesinha de Cabeceira
197,00 ou 6 pag.
de 39,20



Poltrona Artestilo
324,00 ou 6 pag.
de 64,80

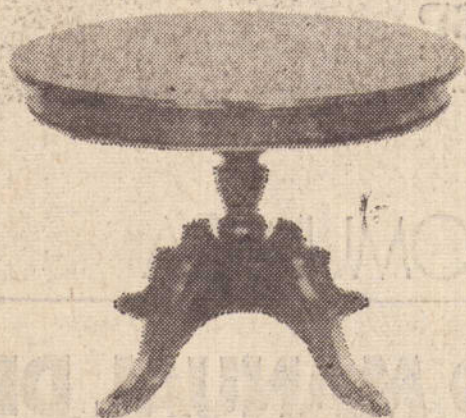

Mesa Redonda Elástica
989,00 ou 6 pag. de 196,00

TEMOS o maior estoque p. sua melhor escolha

MANTEMOS

bom nível de qualidade com
acabamento esmerado.

GARANTIMOS

a pronta entrega de nossos
moveis com pessoal
especializado

OFERECEMOS

n.º só o melhor preço como o
maior prazo para pagar.

VENHA CONVERSAR COM QUEM CONHECE



Penteadeira com
maldura e banqueta
com palhinha 799,20
ou 6 pag. de 159,80

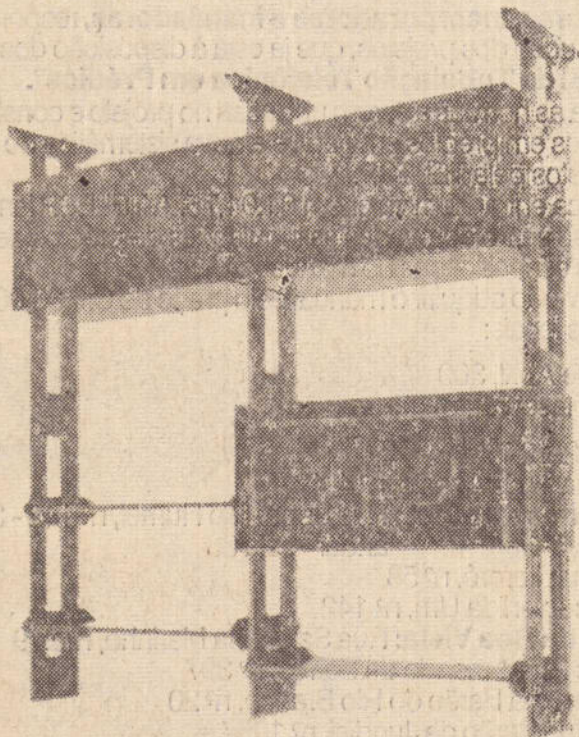

Estante Colonial
2.190,00 ou 6 pag. de 438,00



Cadeira Artestilo
271,00 ou 6 pag.
de 54,20

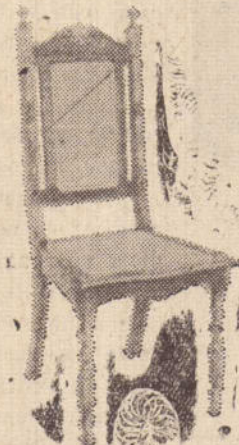

Cadeira Catedral
259,00 ou 6 pag.
de 51,80

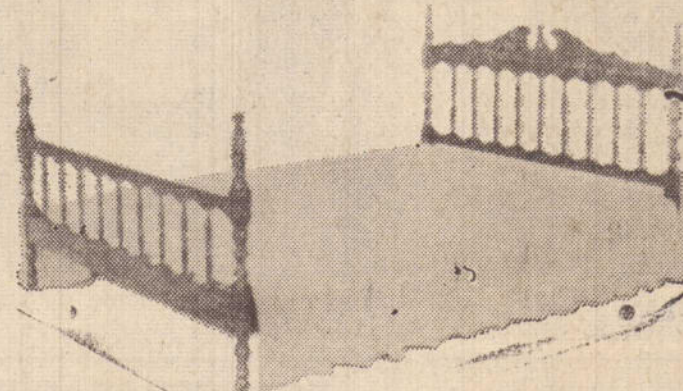

Cama Casal 1,90 x 1,40
598,00 ou 6 pag. 129,60

SOLAR DECORAÇÕES RUI BARBOSA 212 Presidente Prudente Fones — 3-4290 — 3-4413

sueli sinigaglia



Os filhos Silvia, Sérgio e Suzana Jianelli, foram os anfitriões nas Bodas de Prata de ANTONIA -ALCEU JIANELLI. A cerimônia foi no dia 26/11. Na igreja da Vila Maristela, onde além dos familiares, receberam também os abraços dos amigos. (F. Pachá).



Lia-Milton Baltazar, foram os anfitriões, na festa realizada em sua residência no último dia 23/11. O motivo da festa foi o aniversário de sua filha Lia Baltazar, que na oportunidade completou 15 anos. (F. Pachá).



A 8.ª série do Colégio Cristo Rei, fez a sua despedida, com uma deliciosa festinha. Todas as alunas reunidas e mais as suas mestras, conseguiram, em uma despedida que geralmente deixa triste, fazer um ambiente de festa.

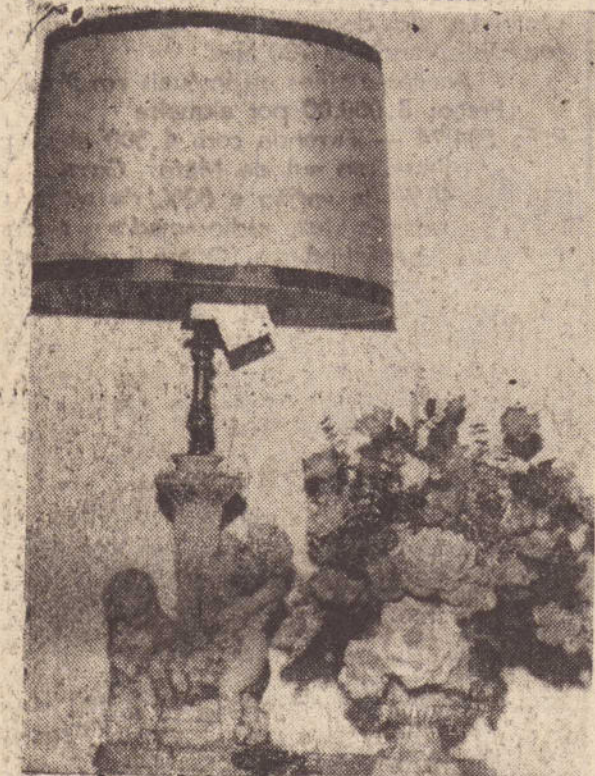

A Floricultura Primavera, já está se preparando para o Natal. Não só com artigos de presentes, mas também com arranjos de Natal para enfeitar a residência e também para suntuosidade das mesas de ceias de Natal e Ano Novo.

Hoje às 20h00, será o Ato Inaugural da nova loja "Dimiz Modas", na Rua Siqueira Campos, n.º 636. Haverá um pequeno coquetel e um desfile de modas para os convidados presentes. E nós, como convidados, estaremos presentes.

Aproveito para deixar aqui algumas palavras de um aluno que como muitos outros, está se formando neste ano. No seu anonimato, dedicou a todos os formandos, e transcrevo:

"Por aqui terminamos o ano, as aulas, o curso..."

Diversos caminhos seguiremos, muitas coisas seremos, ou talvez... nada.

A imensidão da vida nos aguarda, e ditará nosso destino, nosso futuro.

Amigos, durante o período das aulas, nos divertimos, sorrimos e sofremos juntos, com as provas difíceis que os mestres davam.

Fugiamos das aulas para ir ao cinema, dar uma volta, ou simplesmente pelo prazer de matá-las.

Hoje, uma separação que já prevíamos, veio a fona. Somente neste dia começamos a sentir o tempo corrente.

Mas não será este dia que matará nossa amizade.

Ela foi cultivada num vasto terreno de anos de estudo e sempre será maior, pois a partir de hoje deixará de ser um terreno e sim uma imensa planície, verdejante e infinita...

Ontem a Viação Motta Ltda, realizou um coquetel, em sua agência de Turismo, na Rua Tenente Nicolau Maffei, onde na ocasião exibiu seus novos "Auto-Onibus" Scania-Super 110 — Turbinado, suspensão a ar, Padrão 75. Os detalhes estarão sendo dados na próxima edição.

auto



retrato

Antes de apresentarmos o casal desta coluna de hoje, devemos dar uma explicação. Antigamente os casais eram indicados pelos casais já entrevistados. Como nem sempre era possível fazer as entrevistas de indicação, resolvemos adotar um novo método, para selecionar os casais a serem entrevistados.

O casal de hoje é o Professor Agrupino de Oliveira de Lima Filho e sua esposa. Ele é professor primário, universitário, advogado, e pecuarista. Ela atualmente é diretora do Grupo Escolar e secretária da APEC. O casal tem quatro filhos: Augusto Cesar, Ana Cristina, Maria Regina, Paulo Cesar (F. Pachá).

Terra Natal:
ELE: Lençóis Paulista
ELA: Gália. Um pontinho perdido no mapa. Como se conheceram?
CASAL: Foi num baile. Apesar de nenhum dos 2 gostar muito de baile, foi em um que nos conhecemos.

Mania:
DELE: Não sei se é mania, mas trabalhar.
DELA: Não gosto de mentira. Não suporto quando alguém mente para mim. Por pior que seja, sempre gosto de saber a verdade.

Cozinha:
ELE: Tutu de feijão
ELA: Gosto de fazer de tudo na cozinha: Mas o que mais gosto é um peixe com molho, massas, gosto bastante, acho que por ser filha de italianos.

Hobby:
ELE: Aguar as plantas
ELA: Gosto de esportes, mas dificilmente pratico, pois trabalho o dia todo e não sobra tempo.

Escritor:
ELE: Érico Veríssimo
ELA: Jorge Amado, Érico Veríssimo.

Filme:
ELE: Os miseráveis
ELA: Os antigos eram mais bonitos. Gosto dos que englobam romance, aventura: O vento levou, A grande Valsa, Rebeca, My fair Lady. Filmes desse tipo.

Música:
ELE: Gosto muito de tango
ELA: Boletos bem românticos. Quizes traz recordação da minha mocidade.

O que mais marcou em sua vida?
ELE: Não me preocupo com fatos passados. Só me preocupo com o presente e o futuro.
ELA: Foi ter meus filhos, dedicar-me a eles.

Como se sentiria vivendo num planeta poluído e superpovoado?
ELE: Acho que viveria sempre desesperado. Esta existindo crise de fé?
ELA: A fé é um estado de espírito. A que considero mesmo, é o calor humano. Essa fé ainda existe. O que falta principalmente para a juventude é mais atrativo dentro da própria religião.

O que acha da conjuntura política do país?
ELE: Acho que o Brasil, agora, encontrou seu caminho certo dentro da conjuntura política atual. Sou a favor da revolução de 64, que fez o saneamento geral dentro dos partidos existentes, e a política hoje é encarada com mais seriedade, com mais moralidade.

Você acredita na mocidade de hoje?
ELA: A gente precisa se adaptar a vida deles. acredito, e julgo a mocidade mais ingénua, menos madura, que a mocidade do meu tempo, O que é fantástico no Brasil?

ELE: É a vida de MDB.
ELA: Essa assistência que tem se procurado para os outros. As classes menos privilegiadas que arduamente não tiram assistência humana, e pessoas que trabalham na zona rural, atualmente estão tendo...

Qual a sua meta na vida? Já alcançou alguma delas?
ELE: Não. Atualmente a minha meta é trazer Universidade para Pres. Prudente, no mais breve tempo possível.

ELA: Já alcancei sim. Tenho meus filhos criados com saúde. Nossa meta é dar uma educação crítica, e estamos conseguindo.

QUE PERGUNTA FARIA AO PROXIMO ENTRE VISTADO?
ELE: Se está contente com a administração pública municipal.

ELA: O que faria para vencer a crise da adolescência. Todo adolescente tem problemas.

QUAL O COMERCIAL DE TV, QUE MAIS AGRA DA?
ELE: O comercial do macarrão da mama. Gosto porque é uma fisionomia alegre do casal.

ELA: Geralmente, os da Monica. São bem alegres. O DESQUITE SERIA A SOLUÇÃO PARA CASAI DESAJUSTADOS?
ELE: Não resolve o problema do casal. O certo seria o divórcio que dá mais oportunidade a casais desajustados.

ELA: Não. Embora se fossemos falar baseado em religião, não deveria existir nenhum dos dois. Mas para escolher, o melhor seria o divórcio, pois dá mais chance ao casal.

O MINISTERIO DA EDUCACAO SUSPENDEU, TEM PORARIAMENTE A CRIACAO DE NOVAS ESCOLAS SUPERIORES. ATE ONDE ESSA DECISAO PREJUDICA PRES. PRUDENTE?
ELE: Creio que a decisão tomada, não vai ter repercussão muito grande para Pres. Prudente.

Porque o que fez o ministério, é dar mais qualidades para as escolas criadas, ou pelo menos usar um critério mais seletivo das escolas que estão pleiteando. E Pres. Prudente é uma cidade que tem um vasto campo para o ensino. É uma cidade de grande potencial, centro da região, sendo assim a repercussão vai ser muito pequena. Existe na recomendação ministerial os casos de raras exceções, e creio que Pres. Prudente é um caso de exceção.

QUAL NA SUA OPINIAO, A REPERCUSSAO DO NOME DE PRES. PRUDENTE COMO CENTRO EDUCACIONAL?
ELE: Sabemos que Pres. Prudente dormiu muito tempo, quanto ao ensino superior. Nós sabemos que até pouco tempo, dois ou tres anos atrás, Tupã era centro educacional maior que nossa cidade, tendo mais alunos, no curso superior. Atualmente Pres. Prudente, deve ter mais ou menos 4000 alunos em nossas escolas superiores. Com a vinda de Odontologia essa repercussão tem sido muito grande.



Amanhã, estará completando mais um ano de vida, FABRICIO CAETANO. O garotão que estão vendo na foto. Ele é filho do casal Ana Maria Espósito-Ovidio Caetano.

Grande Promoção

MODULINEA



COMERCIO e REPRESENTAÇÕES LTDA.
Rua Dr. José Foz, 553 - fone 3-5322

SALA de JANTAR LAQUEADA
CIMO - APENAS Cr\$ 1.393,00

HORÓSCOPO

CAPRICORNIO

(22 de dezembro a 20 de janeiro) — Feliz solução para problemas ligados a vida profissional. Evite interferência de estranhos em questões financeiras. Nada a temer com relação a saúde. Tudo de bom ao amor.

AQUARIO

(21 de janeiro a 19 de fevereiro) — Transações financeiras bem encaminhadas. Completo apoio para a vida profissional. Procure conservar a calma frente a questões surgidas no campo afetivo.

PEIXES

(20 de fevereiro a 20 de março) — Favorável a negócios imobiliários. Não deixe de seguir o esquema previsto para o setor profissional. Perfeita harmonia sentimental. Saúde requer atenção. Viagens bem situadas.

CARNEIRO

(21 de março a 20 de abril) — Neutralidade afetiva. Influências contraditórias para a vida sentimental. Finanças amparadas. Não se descuide da aparência pessoal. Viagens à noite devem ser evitadas.

TOURO

(21 de abril a 20 de maio) — Excelente recompensa por serviços prestados a um amigo. Evite fazer empréstimos neste dia. Destaque em sociedade. Sem problemas na vida profissional. Favorecido o campo sentimental.

GÊMEOS

(21 de maio a 20 de junho) — Dia excelente para por em prática os planos que elaborou para o setor profissional. Esqueça problemas do passado se quer manter a harmonia no campo afetivo. Melhora considerável para a saúde.

CÂNCER

(21 de junho a 21 de julho) — Muito louvada sua atuação segura na solução de problemas profissionais. Procure conservar sua serenidade no terreno sentimental. Setor financeiro equilibrado. Não se arrisque em viagens longas.

LEÃO

(22 de julho a 22 de agosto) — Fase financeira instável. Não se desespere por pequenos problemas surgidos no campo sentimental, pois tudo se resolverá favoravelmente a você. Vida profissional conforme seus planos.

VIRGEM

(23 de agosto a 22 de setembro) — Fase harmoniosa e feliz no campo sentimental. Com tato e diplomacia conseguirá vencer todas as barreiras que surgirem na vida profissional. Completamente favorável ao setor financeiro.

BALANÇA

(23 de setembro a 22 de outubro) — Perspectiva animadora para o terreno afetivo. Precisa por mais ênfase na vida profissional. Estabilidade financeira. Propício para visitar parentes e amigos.

ESCORPIÃO

(23 de outubro a 21 de novembro) — Procure relevar as falhas daqueles que o cercam, se deseja manter um bom relacionamento. Previstos lucros excelentes para negócios realizados recentemente. Vida profissional em elevação. Viagens favorecidas.

SAGITÁRIO

(22 de novembro a 21 de dezembro) — Com vistas ao plano sentimental seja mais acessível e compreensivo. Evite fazer projetos além de suas reais possibilidades. Bom andamento de assuntos ligados às finanças.

BALAS PONEY

Na sua próxima visita ao supermercado inclua as balas PONEY em suas compras.

Um produto de BALAS BRANIPO LTDA.

Quintino Bocaiuva 1.121
Fone: 3-4279

O PENSAMENTO DE HOJE

"Fixe com demasiada atenção uma pedra da estrada e, em breve, o solo estará empedrado aos seus olhos. Depois disso, você necessitará de muita resistência para não sucumbir às asperezas da jornada".

Extraído do livro AGENDA CRISTÁ, psicografado por Francisco Candido Xavier, encontrado na BANCA DO LIVRO ESPÍRITA CRISTÃO, Praça 9 de Julho (defronte ao Edif. Furquim) Presidente Prudente.

O IMPARCIAL

PRES. PRUDENTE — DOMINGO — 1 DE DEZEMBRO DE 1974

O IMPARCIAL DESTACA

— Balocchi zagueiro central do Corinthians Paulista apesar de não atuar na última quarta-feira em peleja amistosa que o time paulista disputou em Franca, foi homenageado. Atletas do Corinthians entregaram um dia após no Parque São Jorge, uma placa de bronze, oferta de um primo do zagueiro que se elegeu deputado.

— Raimundo Vieira, pai do atacante Sócrates do Botafogo de Futebol, veio comirmo que recebeu visita de Clayton Bicencourt, vice-presidente do Santos, afirmando do interesse santista em contratar seu filho Sócrates. O que Raimundo estranha é a manifestação da diretoria do Botafogo, afirmando desconhecer o interesse do Santos.

— O Atlético Mineiro está oferecendo um prêmio de um mil cruzeiros a cada atleta do América, para ganhar hoje do Cruzeiro em Clássico a ser disputado no Mineirão. Wilson Piazza que estava contuso do, já recuperado pode voltar ao time cruzeirense.

— A Portuguesa de Desportos também tem interesse na contratação do atacante Geraldo do Botafogo de Ribeirão Para Óto Glória, a venda de Talá ao São Paulo poderá ser possível, mas deve-se imediatamente contratar Geraldo.

— O treinador Telê Santana alegando cansaço vai deixar a direção técnica do Atlético Mineiro tão logo termine o atual certame segundo confirmou em Belo Horizonte. Nem mesmo os apêlos dos mentores atleticanos estão fazendo Telê mudar de idéia.

REPRESENTANTE

Indústria de aparelhos e equipamentos para Radiocomunicação (SSB) com sede na Capital de São Paulo

OFERECE

- Excelentes produtos para Radio-comunicação de conceituada Nacional e Internacional.
- Atividade atraente em nível de elevada categoria.
- Produtos de penetração em entidades Oficiais e particulares (inclusive na Zona Rural)
- Possibilidade de boas retiradas.
- Exclusividade na Região

EXIGE

- Registro de autônomo
- Dinamismo e organização
- Referências como profissional.
- Estágio necessário e obrigatório de cinco dias na Indústria em São Paulo, em data a ser fixada pela empresa.

Escrever com a possível urgência fornecendo todos os esclarecimentos preliminares para "TELECOMUNICAÇÕES INTRACO — IND. COM. LTDA. — Rua Leais Paulistanos — 385 Bairro IPIRANGA — São Paulo Capital — CEP 04202

DECLARAÇÃO

Documentos perdidos

Francisco Noriyuki Miyoshi, brasileiro; casado; motorista, residente e domiciliado à Avenida Manoel Goulart n.º 983, desta cidade de Presidente Prudente declara haver perdido o certificado de propriedade n.º 26.083 expedido em 10 de fevereiro de 1972, pela 14.ª Ciretran local, pertencente ao caminhão marca FNM-ALFA ROMEO, motor n.º FNM-9.610 — 62.264, chassis número 1.220.523 fabricado no ano de 1969; cor azul réu.

Declara mais que o referido certificado de propriedade de fica sem efeito, visto estar providenciando a segunda via do mesmo.

Presidente Prudente, 28 de novembro de 1974.
29/11/74 — 01/12/74

Jair Ferreira de Medeiros, residente nesta cidade, à Rua Eugenio Fernandes n.º 13, declara para os devidos fins, que se extraviaram os seus seguintes documentos:

a) — Carteira de Habilitação de Motorista Amador n.º 6622 — PGU n.º 7602, expedida em data de 06 de maio de 1953, pela 14.ª Ciretran local;

b) — Cedula de Identidade de São Paulo, Registro Geral n.º 3.765.156.

Declara outrossim, que ditos documentos ficam nulos doravante, visto estar providenciando as respectivas Segundas Vias.

Presidente Prudente, 28 de novembro de 1974.

a) Henrique Jorge
Pelo Declarante

FOTO SOLON

Reportagens fotográficas sociais, fotos aéreas e industriais. Lembranças de casamento e de aniversários.

R. BARÃO DO RIO BRANCO, 114

Declaração

JOSE PEREIRA NUNES, declara para fins de obtenção da SEGUNDA VIA que perdeu sua Carteira Nacional de Habilitação de Motorista Profissional n.º 11.398 — Prontuário n.º 22.027 expedida pela 14.ª Ciretran local.

Presidente Prudente 29 de novembro de 1974
José Pereira Nunes
30/11/1974

DECLARAÇÃO

Renato Louzada de Oliveira, declara para todos fins e efeitos legais ter extraviado sua Carteira Nacional de Habilitação n.º 17.891 — Categoria Amador PGU n.º 26.804.

Declara ainda que a mesma fica sem efeito visto estar providenciando a segunda via.

Principais jogos regionais hoje

CAMPEONATO CARIOCA
No Maracanã — América x Vasco da Gama

CAMPEONATO GAUCHO
Em Porto Alegre — Grêmio x Internacional

CAMPEONATO PARANAFENSE
Em Curitiba — Colorado x Coritiba

CAMPEONATO MINEIRO
Em Poços de Caldas — Caldense x Vila Nova
No Mineirão — Atlético x Cruzeiro

CAMPEONATO ALAGOANO
Em Maceió — CR. Brasil x CS. Alagoano

CAMPEONATO RIOGRANDENSE
Em Natal — ABC x Alecrim

CAMPEONATO PERNAMBUCANO
Em Recife — Náutico x Santa Cruz

CLÍNICA GINECOLÓGICA

* DRA. NILDA GALVÃO
* DR. EDVAR GALVÃO

Especialista pela F.E.B.R.A.S.G.O e Assoc.
Médica Brasileira por concurso

Prevenção e diagnóstico precoce do câncer genital e mamário, cirurgia ginecológica, pré-nupcial e esterilidade conjugal.

Hora marcada
Rua Dr. Gurgel, 92 — fone 3-2652

QUERENDO VENDER OU COMPRAR

Casas, Sítios, Fazendas, Terrenos, Charcos.

ADELMO BERTOLOTO
Corretor de imóveis

Escritório Residência
Rua Joaquim Nabuco, 709 Rua 12 de outubro, 1490
Fone: 3-3241 1490
Presidente Prudente — SP.

CLINICA DE CARDIOLOGIA

Rua Dr. Gurgel, 737 — Fone 3-3824
Cicloergometria — Radioscopia — Eletrocardiografia
Dra. ANA EUGÊNIA MURARI PERRONE
Dr. EDSON BONINI
RESIDÊNCIAS:
Av. Getúlio Vargas, 169 — Fone 3-5753
Rua Rui Barbosa, 692 — Fone 3-2326.
PRESIDENTE PRUDENTE

O CENTRO DE COPIAS DE PRES. PRUDENTE

executa com rapidez e eficiência serviços de datilografia em máquinas IBM, fotocópias, livros, feses, apostilas, jornais, panfletos, transparência para retroprojeto, impressos e materiais para mimeografia.

Pessoal altamente capacitado.
CENTRO DE COPIAS DE PRES. PRUDENTE
Rua Rui Barbosa, 185 — Pres. Prudente

AGUARDEM POR ESTES DIAS O LANÇAMENTO DO



Rua Alvares Machado, 185
Pres. Prudente — Est. de S. Paulo

ESCRITÓRIO LIDER S.C. LTDA.

RUA DJALMA DUTRA, N.º 584

GADO A VENDA

REF. 001/74 — 18 novilhas controladas, de 2 a 3 anos. Ótima procedência e filiação. Preço a combinar

REF. 003/74 — 50 vacas Nelore registradas no livro fechado, de 4 a 8 anos, p/serem apartadas entre 100 cabeças. Preço: 10.000,00 cfacilidades

Ref. 004/74 — 10 garrotes Indu-Brasil sem controle. Procedência VR. Preço: 3.000,00 p/ cabeça

Ref. 005/74 — 10 garrotes Nelore controlados, de 1 ano e meio a 2 anos. Netos de Karvadi. Preço a combinar.

REF. 006/74 — Lote de 120 cabeças, sendo: 68 vacas, entre leiteiras, mochas e chifre; 31 garrotes de 2 anos, sendo 21 controlados; 20 novilhas sendo 12 de cor e 8 nelore de 1 ano e meio, e 1 touro mocho, marca FC. Bom preço.

Ref. 007/74 — Lote de 58 cabeças, sendo: 37 garrotes Nelore controlados, de 12 a 18 meses. 10 tourinhos controlados de 18 a 29 meses aguardando registro. 10 vacas registradas. Livro Fechado. Alto padrão. 1 touro registrado Livro fechado. 4 anos, filho de Baddan. Preço a combinar.

Ref. 008/74 — 1 touro registrado LF com 30 meses, Nelore. 1 touro controlado. 8 tourinhos Nelore controlados c/24 meses. Bom preço.

BOLSA DE IMOVEIS VENDE-SE

REF. 501/74 — Sítio c/14 alqs., todo formado em colônia casa manceira, 3 nascentes e 1 riacho, localizado a 2 kms de P. Prudente. 23.000,00 alq.

REF. 502/74 — Fazenda própria para reflorestadora, c/ 2.000 alqs., cercada, mangueira, casas, 4 divisões de pastos, cortada por 6 rios; Estuda-se venda de 800 alqs; aceita-se sítio nas proximidades de Prudente ou imóveis. Localiza-se perto da Rodovia Campo Grande — Tres Lagoas. Preço: 1.500,00 por alq.

REF. 503/74 — Fazenda c/500 alqs. a 40 kms da Rodovia Porto Epitácio — Campo Grande. Contém mangueira, casas, toda cercada, 10 divisões de pasto, 130 alqs de pangaia e gordura, 3 rios. Estudase a venda de 300 alqs.

ACEITA-SE SÍTIOS OU IMÓVEIS EM PRUDENTE. Preço: 3.000,00 por alqueire

REF. 504/74 — Fazenda com 4.500 alqs. paulistas, no sul de Mato Grosso, com 40% de varjão e 60% de mata, uma serraria, luz, rádio-amador e demais benfeitorias. Ótima propriedade. Negócio de ocasião

REF. 505/74 — Fazenda c/ 26.000 has, com 30 divisões de pastagem toda cercada 5.000 cabanos entre bois vacas e bezerros. Localizada em Mato Grosso Preço de ocasião.

REF. 506/74 — Fazenda c/ 7.000 alqs paulistas quase toda cercada 3.000 cabeças de gado. 1 serraria benfeitorias. Parte em matas localizada em Mato Grosso. Preço a combinar.

COMPRA-SE

REF. 1003/74 — Compra-se até 2.000 novilhas Nelore, acima de 2 anos. Paga-se à vista.

Ref. 1004/74 — Compra-se fazenda no sul de Mato Grosso ou no Estado de São Paulo, até 1.000 alqs. Bem formada, terra de 1.ª., com todas as benfeitorias. Paga-se à vista.

RACÕES Em P. Prudente
SOCIL
Rua Quintino Bocaiuva, 885
Fone 3-2255

POSTO PETROMINAS

Conserva seu veículo levando-o ao Posto Petrominas, o verdadeiro babá para carros, proprietário Jofre Canan Tannus, Rua Pres. Roosevelt n.º 87

COMUNICADO

DR. LUIZ HERMINIO DAL PORTO
C.R.M. 10.631

Doenças do Aparelho Digestivo
Clínica e Cirurgia
Laparoscopia

Comunica a instalação de seu Consultório Médico em Presidente Prudente, à rua Felício Tarabay, 405 — Fone: 3-5897, onde está atendendo a partir das 15 horas.

Atende em REGENTE FEIJO, das 7,00 às 14h00.

QUANDO MAURICIO DESCOBRIR, PRUDENTE TERÁ REVELADO UM CRIADOR DE BONECOS

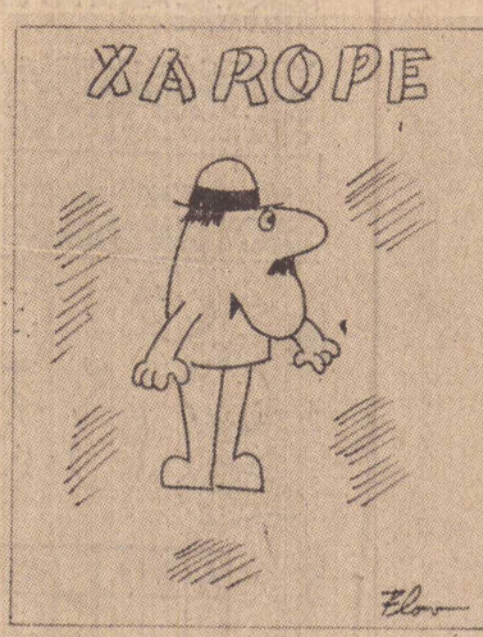
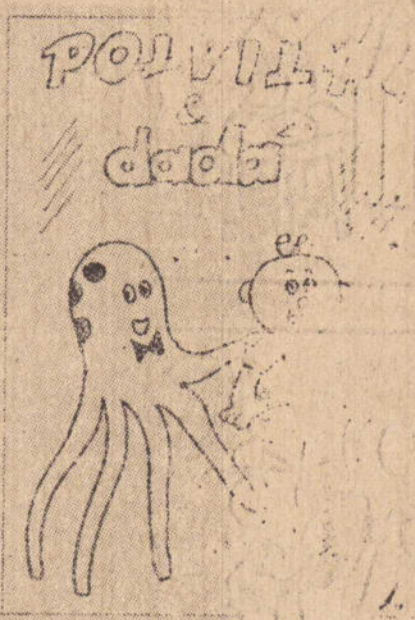

Pouca gente sabe que quando Mauricio (autor de Mônica, Cascão, Cebolinha e muitos outros) não tinha a fama atual, ele andou por Presidente Prudente.

Agora "O Imparcial" vai revelar um talento na arte das histórias em quadrinhos que um dia Mauricio Produções virá buscar em nossa cidade, podem estar certos os leitores.

É Flavio C. Farrus, de 14 anos de idade, filho do viajante comercial, sr. Luiz Farrus Morell e de d. Ely Caldas Farrus. Ele concluiu este ano a 8.ª série no Colégio Comendador Taneli Abud e só pensa numa coisa continuar estudando para no futuro criar heróis para as revistas em quadrinhos.

MUITA IMAGINAÇÃO

A importância do trabalho de Flavio não está nos bonecos, mas no talento com o qual ele cria as histórias-síntese de uma tira de apenas três quadros. Seus desenhos são nítidos e os traços muito firmes. Sua imaginação é muito fértil, a ponto de produzir, sob nossa encomenda 10 tiras para manter em estoque.

Aos cinco anos de idade, Flavio começou a rabiscar um caderno de desenho que a mãe lhe punha às mãos, tendo aprendido a ler nos primeiros seis meses do curso primário. Ele "colava" os personagens de Revista Zero, Gasparzinho, Brazinha mas os personagens que mais o agradavam eram Pato Donald, Zé Carioca, Tio Patinhas, Mickey, do mundo de Walt Disney.

Quando tinha 10 anos, inspirado no "Mariner Boy" da TV, ele criou uma figura quase semelhante, o "Acqua Jan", empolgado que estava com as aventuras submarinas. Foi na verdade o seu primeiro trabalho, que ficou conhecido apenas entre os seus familiares. Depois inspirado ainda por um herói da TV — Tarô Kid — Flavio desenhou "Mascara Negra", igualmente uma ficção policial.

Mais tarde, influenciado pelas leituras do Super-Pateta, o herói que come um amendoim de super vitalidade para tornar-se indestrutível, Flavio criou um boneco a quem deu o nome de "Zumm". Ao invés de amendoim o seu herói alimentava-se de uma pílula de poderes extraordinários. De Pato Donald ele criou Paulo Pica-Pau com dois sobrinhos, um a menos de Donald. Na mesma época, criou Joca, lembrando Pateta, porém menos trapalhoso.

Depois seguiram-se Mínuca, S.O.S. e Uof.

A SUA CRIAÇÃO

Agora Flavio C. Farrus está criando seus próprios

personagens, sem a influência das revistas em quadrinhos. São Seus bonecos particulares que ele consegue movimentar e dar vida como criaturas de sua mente. Dessa nova fase de sua vida artística estão nascendo Zé Ardo, Xarope, Eureka, Cacamba, Zé Coirão, Amizade, Dada, Polvilho e outros mais.

Flavio é convidado do jornal para divulgar suas criações.

Inicialmente integrará o departamento de arte publicitária, ao mesmo tempo em que "bolará" as histórias em quadrinhos. Pode ser que estamos precipitados no julga-

mento, mas Flavio está destinado a ter uma passagem muito curta por este jornal, porque sua técnica, o seu talento e sua força de vontade vão levá-lo muito breve para as grandes editoras. Estamos torcendo para que Mauricio o descubra, para o fortalecimento das historinhas nacionais.

O cruzamento do búfalo americano com a vaca é uma realidade

Ernizio Pio Danéluzzi. Esta é a notícia sensacional esperada no mundo da pecuária.

Este animal, o búfalo, cuja rusticidade é sem precedente, considerado mesmo como animal selvagem foi dizimado e quase extinto na América do Norte pelos pioneiros desconhecidos há um século passado. No entanto aqui no Brasil, importado da Índia desde os anos de 1690 a 1903, adaptou-se admiravelmente às condições de clima e solo, evidenciando-se desde logo como elemento gerador de força e produtor de leite, o mais precioso em gordura.

Caracterizou-se sempre esta raça Bubalus bubalis, viver não como adversário, mas sempre em perfeita harmonia com o Bos taurus e o Bos indicus. Mesmo na Índia, seu país de origem, tivemos ocasião de observar a sua estreita convivência com o zebu. Ao infeliz e faminto povo indiano, é a búfala que fornece o leite enquanto a vaca zebu dá leite e o seu bezerro.

Temos hoje grata satisfação de receber de São Francisco da Califórnia, Estados Unidos o jornal "The Times", datado de 2.ª feira 14 de outubro de 1974. Por ele, anuncia-se ao mundo da pecuária o surgimento de uma nova raça, o "Beefalo". Esta palavra "Beefalo" é uma homenagem ao búfalo e ao bife, indispensável à mesa do homem.

Depois de 15 anos de trabalho, dedicação e esforço o grande pecuarista americano sr. Dometith C. Ba-

solo, pecuarista em Tracy Califórnia, conseguiu criar animais que são parte vaca, parte búfalo e reproduzem. O Sr. Basolo, resolveu o problema de esterilidade de cruzamento do búfalo e tem lá um rebanho de 5000 "beefalos" conseguidos através de um tri-cross — 38 búfalo, 38 charolês e 14 hereford. O "beefalo" é aproveitado para enxertar mais vacas e a organização do Sr. Basolo, "Texas Meats Brokerage Inc.": já tem vendido milhares de sementes de "beefalos" aos pecuaristas americanos.

O Sr. Basolo otimisticamente estima que a sua produção de búfalos subirá a 500.000 novos animais para a próxima primavera. Naturalmente deverá levar algum tempo para produzir "beefalo burger" em alta escala aos consumidores americanos. Mas foi feita uma experiência no mês de maio em Stockton, Califórnia. Foram expostas à venda em uma Casa de Carne, 50 carcaças de "beefalo", mais de 2 toneladas e foram totalmente vendidas em apenas dois dias.

O teste foi favorável à carne de "beefalo" porque, enquanto alguns criticaram outros a descreveram como rica em sabor.

Não há dúvida quanto à carne de "beefalo" porque não só é nutritiva como principalmente econômica. Contém 18% a 19% de proteína e 7% a 25% menos gordura.

O Sr. Basolo afirma que a carne do "beefalo" vai custar ao consumidor 25

a 40% menos que o bife comum, devido aos hábitos alimentares do animal. O "beefalo", assim como os ancestrais seus, o búfalo americano, cresce e se desenvolve em pastagens pobres de gramíneas não necessitando de ração.

Na era da do convencional novilho de corte, consumem-se nos U.S.A., cerca de 510 dólares em grãos que compõe a ração diária até ser levado ao frigorífico. O "beefalo" pelas condições de rusticidade tem uma velocidade de ganho de peso mais rápido.

O Sr. Basolo conseguiu com o seu rebanho de "beefalo" alcançar no mercado de carne com o seu novilho o peso de 450 quilos (1.000 pounds) em tempo de record fenomenal — 8 meses e 28 dias. Isso quando o convencional gado doméstico leva cerca de 19 meses para alcançar o mesmo peso nos U.S.A..

Há presentemente cerca de 110 milhões de cabeças de gado nos Estados Unidos. Muitos pecuaristas zombavam das experiências de cruzamento de búfalo com vacas, enquanto o Sr. Basolo no seu "ranch" em Tracy, inseminava artificialmente 1.000 vacas domésticas, 3 vezes cada vaca com esperma de búfalo. Das 3.000 inseminações artificiais, apenas 10 vacas deram cria a bezerras híbridas "beefalos". Partindo deste insignificante começo, Basolo começou a construir o seu "Beefalo" imperlo e consequentemente, uma for-

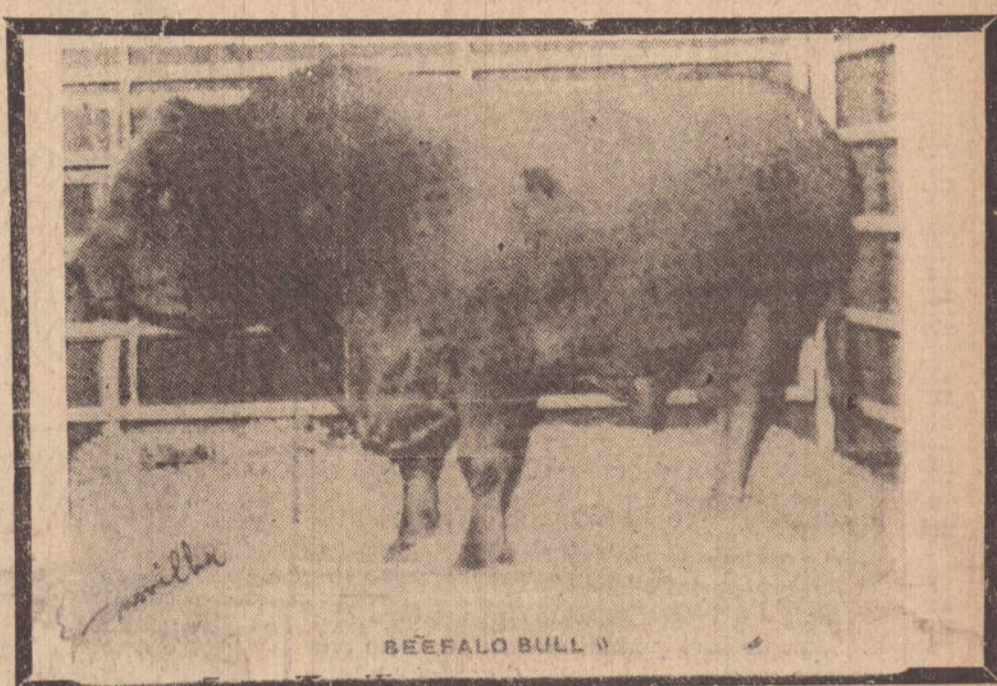

tuna de multi milhões de dólares. Ao mesmo tempo, atraiu a curiosidade e o interesse dos pecuaristas de todo o mundo.

Acabaram-se os zombarias. Pelo contrário, o entusiasmo e o interesse tornaram-se universais. Com o rápido crescimento do rebanho, Basolo vendeu até agora mais de 3.000 "beefalos" à pecuária na América do Norte. Os preços giram em torno de 1.000 dólares (Sete mil cruzeiros) por uma novilha e acima de 10.000 dólares (setenta mil cruzeiros) por um touro. O interesse pelo mercado de "beefalo" está se estendendo pelo mundo inteiro. Foi feita

uma venda de 80 novilhas "beefalo" ao governo da Nigéria, na África.

Basolo vendeu também remem de "beefalo" a pecuaristas da Europa, África e América do Sul. O governo do Canadá ansioso em promover a criação do "beefalo" devido não só a sua rusticidade como também à sua habilidade em suportar longos e frios invernos canadenses, fez uma encomenda de 20.000 ampolas de semente. A 10 dólares; a dose; faz um total de 2 milhões de dólares. Isto é simplesmente uma encomenda.

Dos 35 touros criados erados (Beefalo Bull) que

o Sr. Basolo possui foi vendido apenas um. E por um incrível preço, 2,5 milhões de dólares é um grupo de pecuaristas próximos de Calgary, em Alberta. Os outros remanescentes 34 touros, assim diz o Sr. Basolo não estão à venda.

No ano passado, Basolo usou vários "beefalos" da Califórnia à negociação de gado em Wisconsin. Logo depois da sua chegada a Wisconsin, a temperatura caiu a 15,0 abaixo de zero, durante 15 dias. Os "beefalos" alojados num estabulo tendo um lado completamente aberto CONCLUI NA 3.ª PAG.

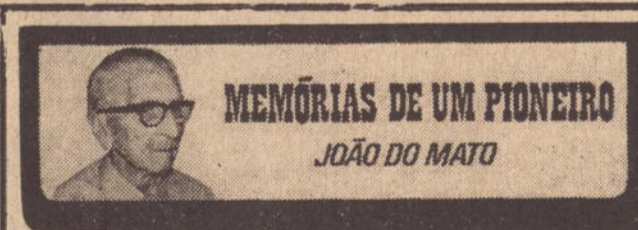

MEMÓRIAS DE UM PIONEIRO JOÃO DO MATO

O último trem

Na tarde daquele dia 9 de Julho, depois da distribuição profusa dos boletins-manifesto da vitória bufa dos revoltosos, a cidade foi acordando como que a medo daquela inércia de um pesadelo negro. E foi retomando o seu ritmo normal, num crescente movimento na atividade daqueles que durante cinco dias viveram num ambiente de dúvidas e de incertezas.

As saídas da cidade continuavam fechadas: ninguém podia sair pelas estradas de ferro ou pelas rodovias, então incipientes estradas de terra, ou simplesmente empedradas ou encascalhadas. No dia 10 permaneceu o mesmo clima de insegurança e incerteza apesar do manifesto tranquilizador no qual os revoltosos aparentemente triunfantes garantiam vitória alvissareira.

O dia 10 amanheceu e anoiteceu sob a mesma expectativa: trancadas as saídas de nossa capital para quem quer que fosse. As vias férreas e de rodagem sob o controle dos revoltosos. Sabia-se apenas do sítio rigoroso mantido pelas tropas federais. Enquanto isso, os revoltosos se abasteciam do que precisavam no momento e, com certeza, prevendo o futuro de rebeldes já fracassados.

Afinal, no dia 11 foi anunciado, não sei por que veículo de difusão, que os "donos" da si-

tuação, às 15 horas daquele dia, poriam à disposição de quem quizesse se retirar uma grande composição organizada somente com carros de segunda classe, que partiria da Estação da Sorocabana às 15 horas com destino a Sorocaba. De lá para a frente, a estrada estava sob controle normal anterior.

Não tive dúvidas em tomar a única decisão que o momento impunha e euforicamente exclamei para dentro de mim mesmo: — Com este é que eu vou!..

Dormi mais tranquilamente a noite. Apenas clareado o dia, me dirigi ainda a pé para a Vila Mariana, residência do meu amigo e chefe Marcondes, onde se encontrava hospedado seu cunhado Emilio Mori, como eu, detido na Capital. Lá almoçamos e partimos de mala às costas com destino à Sorocabana, com antecedência bastante para garantirmos lugar na fila imensa de retirantes..

De passagem, porém, lembrei-me de passar-mos pela Rua Galvão Bueno, então residência do meu saudoso amigo Dr. Cavalcanti em busca de algum dinheiro para reforçar nosso escasso numerário para enfrentarmos a aventura de tão singular viagem.

Afinal, na suntuosa estação da Sorocabana. Um comboio imenso que tomava toda a plataforma de embarque ali estava recebendo os retirantes da conflagrada capital paulista..

Então, Emilio Mori e eu nos instalamos num dos últimos carros daquele imenso comboio de retirantes da conturbada capital paulista em busca destes confins de sertão ainda inhospito e bravo onde nossas famílias nos aguardavam ansiosas naqueles conturbados e incertos dias..

Emfim, Sorocaba, ao anoitecer daquele longo dia de meditação e incertezas.

Em Sorocaba, ao saltar do empedrado comboio, a corrida afoita em busca de abrigo por uma noite na incerteza que era uma constante em todas as direções dos nossos propósitos.

Emfim, instalados num quatinho humilde de hospedaria pobre bem próxima a estação que a gente não queria perder de vista, como o início da viagem à nossa Canaan, que era então, Presidente Prudente, onde nossas famílias aguardavam, ansiosas, nossa chegada ou pelo menos notícias nossas. A noite, depois de "frugal repasto", fomos à estação em busca de informações sobre o prosseguimento de nossa viagem até esta terra promissora e boa.

O chefe da estação foi taxativo e bem claro na sua informação:

— Amanhã, às 6 horas em ponto saltaremos um trem daqui para o Interior e o sertão. Não sabemos como isso está por ali alem. Por isso nada podemos garantir sobre o percurso dessa composição. Temos como certa a sua chegada a até Salto Grande. Dahi para a frente a gente não sabe como está a situação da ordem publica. Si tudo estiver em ordem esta composição chegará até Presidente Prudente ou ainda alem.

Esta informação foi um desafio nas nossas preocupações. A garantia do percurso até Salto Grande já seria meio caminho andado. De lá para a frente nós seguiríamos mesmo a pé. Mas tudo correu em boa ordem normal. Apenas, na estação onde existiu uma "Fabrica de Ferro", que não passou de incipiente esperança na procura do mais util dos metais, o trem foi detido por mais alguns minutos além dos costumes, submetido a uma ligeira inspeção por oficiais das Forças Federais. Ainda naquela época, havia ali uma pequena guarnição de Exército guardando a fabrica já em ruínas que era próprio federal. A inspeção era rápida: apenas uma olhadela para dentro dos carros.

Então, eu me arrisquei a uma pergunta: — Os senhores aqui com quem estão?

A esta pergunta mais ou menos idiota e, até certo ponto, inconveniente no momento, respondeu com firmeza o moço tenente:

— Com o Governo, naturalmente. — Que governo?

Insisti eu, cada vez mais idiotamente. Ao que o jovem oficial respondeu prontamente: — O nosso governo.

Eu prosegui cada vez mais imprudentemente:

— Qual é o seu governo, porque no momento temos dois governo, o governo Federal, que é o governo da republica e o governo da revolução que está dominando a capital paulista no momento..

Ao que o moço oficial atalhou prontamente:

— Somente temos um governo, que é o legal, constituído de Camaras e Congressos eleitos pelo povo.. O mais é baderna, fóra da lei, que não medra, não tem futuro, que estará dentro de breves dias, combatido, reduzido as suas justas e impatrióticas proporções..

E foi-se o moço oficial legalista na sua rápida inspeção aos carros do nosso extenso comboio.

Dahi para a frente, nada mais de extraordinário aconteceu alem daqueles que quasi assaltavam o trem, avidos de notícias sobre a revolução.

E, assim, chegamos a Salto Grande, onde tivemos a alvissareira noticia de que o nosso comboio seguiria até Presidente Prudente, onde chegamos num desafio, na parte da tarde.

Este foi o primeiro e ultimo trem que aqui aportou, na tarde daquele dia 12 de Julho de 1924.

Segredo de uma pele bonita

A. R. PIMENTEL

Os cruzeiros marítimos, as férias nos trópicos, as férias de verão e prolongada exposição à luz dos raios ultravioleta são elementos capazes de deixar qualquer tipo de pele sem brilho e beleza.

Esta foi a conclusão a que chegou um importante estudo da feminista norte-americana e, segundo suas descobertas, todas as mulheres da alta sociedade, manequins e modelos deveriam estar com a pele completamente arruinada há muito tempo. Mas, tal não acontece e, muito pelo contrário, estas figuras estão sempre perfeitamente arrepiadas com a pele em ótimo estado.

Assim, a revista decidiu descobrir qual o segredo adotado por algumas atrizes e membros do jet-set, na tentativa de conservar o vivo da pele.

Exigindo de lado as que, de vez em quando apelam, para a cirurgia plástica, a revista entrevistou as que usam apenas cosméticos comuns e chegou às seguintes conclusões.

Barbara Rockefeller Anderson, figura constante das revistas sociais e uma das editoras do jornal "The Chicago Tribune" é partidária da limpeza absoluta. Diz ela: "depois de um dia em Chicago, que é considerada a cidade dos ventos, minha pele parece uma batata ressecada. Por isso, amanhã uso uma loção de limpeza seguida de creme umectante. Só então aplico a maquiagem. A noite retiro todo o "make-up" com creme de limpeza e lavo o rosto com água e sabão. Sempre que coloco uma boa quantidade de umectante enquanto banho de imersão. Mas nunca durmo com creme

no rosto. Acho uma boa medida colocar óleo para bebê na água do banho de imersão, principalmente para as que possuem pele seca e mesmo para as de pele normal ou oleosa que permanecem muito tempo em ambientes com ar condicionado. Na minha opinião um dos melhores cosméticos para a pele são as horas de sono, por isso procuro dormir sempre de 8 a 10 horas.

Cristina Ford, personagem da alta sociedade internacional e membro da família Ford, de Detroit (famosa pelos automóveis) diz possuir 4 etapas principais para o cuidado da sua pele: primeiro é preciso ter uma disciplina de limpeza para conservar a pele em boas condições. Eu renovo a maquiagem cuidadosamente com creme de limpeza. Depois, pulverizo com água de rosas e enxugo. À noite aplico um creme humectante. Em segundo lugar, um bom método é manter o organismo limpo interiormente e para isso, nada melhor do que uma dieta adequada, de vegetais. Terceiro — exercícios e ar fresco são ótimos cosméticos para a pele. Principalmente quando acompanhados de boas horas de descanso, eles favorecem a circulação do sangue. E, em quarto lugar, um conselho para prevenir o envelhecimento precoce: maninha a pele livre de maquiagem o maior tempo possível, assim ela ficará livre para respirar.

O CRUZAMENTO DO BUFALO AMERICANO...

CONCLUSÃO DA 1ª carne, boa e barata; a mitigar a fome da humanidade nos dias de hoje".
E acrescentou: "espero desenvolver também um novo híbrido "bafalo" para a África e que tenha completa resistência às doenças africanas transmitidas pela mosca Tsetse".
Muito breve bufalos africanos estarão voando da África para a Califórnia

transportados ao "ranch" do Sr. Basolo.
É um desafio, mas Basolo acostumado a enfrentar e a vencer o grande desafio americano que foi o cruzamento final alcançado das duas espécies, espera também resolver agora, o desafio "Bafalo Africano"; mesmo que por isso lhe custe 3 anos de esforço paciência e determinação.



BEBEDOURO AUSTRALIANO

Executado com chapa de aço galvanizado
Efficiente e econômico.
Rápida e fácil instalação.
Assistencia integral.
BEBEDOURO: capacidade de 16.000 a 114.000 litros
RESERVATORIO DE 32.000 até 450.000 LITROS
Informações com o representante
BONIFACIO FRANÇA DE CARVALHO
Rua Bernardino de Campos, 428 — Fones: 66 e 291 (recados)
PRESIDENTE VENCESLAU—SP.

PRESIDENTE PRUDENTE — sp. EDITAL DE LEILÃO

O Doutor Reynaldo Antonio Vessani, Juiz de Direito da 1.ª Vara desta cidade e comarca de Presidente Prudente, Estado de São Paulo na forma da lei etc.

FAZ SABER — a todos quantos o presente edital virem, dele conhecimento tiverem, ou interessar possa, que perante este Cartório e Juízo da 1.ª Vara se processam aos termos de uma ação Executória requerida por Banco Mercantil do Brasil S/A, contra Dineia Duarte Fayad e Jorge Fayad, e estando designado para leilão dos bens penhorados aos executados o dia 2 de dezembro de 1974 às 14,00 horas a quem o maior lance oferecer acima da avaliação que é de R\$ 13.900,00 (treze mil e novecentos cruzeiros), e não havendo licitante, proceder-se-á no dia 12 de dezembro de 1974, às 14,00 horas, ao 2.º leilão, a quem o maior lance oferecer aos bens seguintes: — A) Os direitos em bens do casal, sob um veículo marca "Volkswagen" motor BH 283.590, 4 cilindros, ano de fabricação 1971, tipo sedan, cor vermelho montanha, chassis n. BS-130.042, em regular estado de conservação. B) Um dormitório para casal, completo, sendo um guarda-roupa, cama e comoda com banqueta, em bom estado de conservação; C) Um fogão, marca Dako, luxo, em bom estado de conservação; D) Um refrigerador marca "Frigidaire", n. 230-A,

(ção; F) Um sofá "Domani", em bom estado de conservação; G) Uma copa colorada, com bufet, mesa e seis cadeiras em bom estado de conservação. Fica o executado intimado das designações constantes neste edital. E, para que chegue ao conhecimento de todos e ninguém possa alegar ignorância, é expedido o presente edital com o prazo de dez (10) dias, que será publicado e afixado na forma da lei. Dada e passada por esta cidade e comarca de Presidente Prudente, aos 11 de outubro de 1974. — Eu, (a) Nelson Marquetti, Escrevente autorizado, datilografado e subscrito.

O Juiz de Direito
(a) Reynaldo Antonio Vessani

INSTITUTO TECNICO DA ALTA SOROCABANA

Exame médico para carteira de habilitação de motorista todos os dias, em 3 horários.

Rua Dr. Gurgel, esquina de Felício Tarabay

PRESIDENTE PRUDENTE

A MAIOR E MAIS COMPLETA LINHA DE RELÓGIOS INDUSTRIAIS E COMERCIAIS DO BRASIL

DIMEP

TELETRÔNICO E DE CORDA

COMPACTRON Impressão frontal automática

CALCMAT MINIFONT para cálculo de mão-de-obra

CALENDRÁRIO AUTOMÁTICO

HORODATOR "imprime dia, hora, minuto, mês e ano"

VIGIA corda para 3 dias

CALENDRÁRIOS DE TORRE E FACHADA

SINALEIROS TÔQUE DE SINOS DE PAREDE E MESA DE FLORES

QUARTZION comando de centrais horárias

DIGITAIS vários modelos

NOSSA FORÇA É A PESQUISA DIMAS DE MELO PIMENTA S.A.

Rua Bernardino de Campos, 3039-9.º sala 94

RIZ: São Paulo - FILAIS: Rio de Janeiro - Brasília - Aracaju - Belém - Horizonte - Blumenau (SC) - Campinas - Curitiba - Londrina - Macaé - Manaus - Porto Alegre - Recife - Ribeirão Preto - Salvador - São Luís - Teresopolis - Vila Rica - Lisboa (Portugal)

representante DIMEP em Pres. Prudente, SINÉZIO DE

Rua José Das Cintra, 28 Fone — 3.4857

Assistencia Técnica Velomaq

271 (WALTER).

BAUSCH & LOMB

ESTADOS UNIDOS

TRAVÉS DAS ÓTICAS ABATTARI

ANÇAM AS LENTES DE CONTATO

ÓTICAS

CIABATTARI

es fotocromáticas

es de acrílico-as inquebráveis.

Rua Gurgel, 310 e 527-P. Prudente

Conheça de perto a linha de carros que economiza tudo.



No momento em que se fala tanto em economia de gasolina, a Volkswagen oferece uma linha que economiza pneus, óleo, manutenção, peças e tudo o mais.

Porque gasolina, qualquer modelo VW já economiza há muito tempo. Muito antes que inventassem a gasolina cara.

Além de economia, você vai encontrar na Linha VW 75 inovações que fazem do VW um carro mais seguro e mais confortável:

Economia de ponta a ponta.

luzes intermitentes de advertência, pára-brisa com vidro temperado de segurança, filtro de ar a seco, pára-sóis maiores, sensacionais cores e muitas outras.

Não é bom saber que, apesar de tudo, você pode ter um carro que já nasceu econômico? E tudo com amplos e generosos planos de financiamento.

Vamos, venha conhecer a Linha VW 75!

CIA. PRUDENTINA DE AUTOMOVEIS AV. BRASIL, 943



REVENDEDOR AUTORIZADO

COMECE O ANO NOVO NO SUL

BRASIL - ARGENTINA - URUGUAI

EMBRATUR
792 SP

Excursão: 3 de janeiro (saída)

GH TUR Passagens e Turismo Ltda.

R. Dr. José Fóz, 613 — Fone 32949 — P.Prudente



CIA. INDUSTRIAL DE CONSERVAS ALIMENTÍCIAS CICA

admite

Inspetor de Segurança
Idade Mínima: 30 anos

Condição — Conhecimentos sobre Prevenção contra Incêndio
Higiene e Segurança Escalas e Rondas de Vigias.
Experiência anterior de 2 anos

Os interessados deverão se apresentar munidos de documentos do Departamento Pessoal, setor de seleção e Recrutamento, à Estrada Municipal s/n, Bairro Santo Anastácio.
CIA. Industrial Conservas Alimentícias CICA.

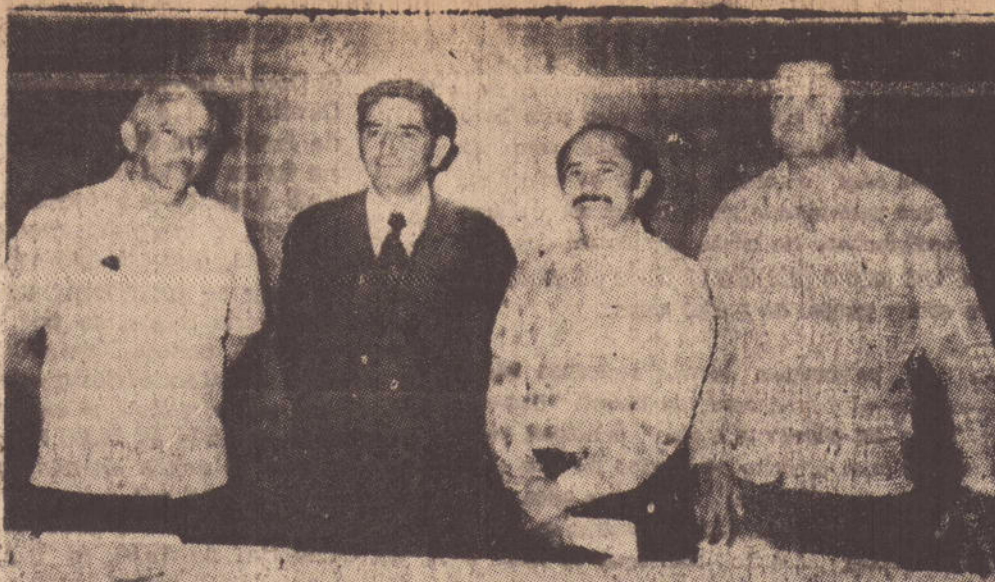

Na foto, após a reunião do conselho deliberativo, Paulo Ribeiro novo presidente do conselho ao lado de Percílio Martins de Andrade que está deixando o cargo. Edvar Costa Galvão, novo presidente do clube ao lado de Manoel Roberto Barbosa que deixa a presidência.

VOCE PODE AJUDAR A IGREJA MAIS POBREZINHA DA CIDADE!

É a Paróquia de Santo Antonio, no Jardim Paulista, que encontra-se ainda em fase de conclusão.

Participe das duas quermesses que estão sendo organizadas para os próximos dias 14 e 15 de dezembro.

Voce não vai se esquecer fácil dessa promoção de amor cristão!

DR. EDVAR FOI E

Esteve reunido sexta-feira dia 29 de novembro, o conselho deliberativo do Tennis Clube com a presença de vinte e um membros, entre trinta, cujo objetivo principal era eleição do presidente, primeiro e segundo secretários do conselho para o biênio 1975/1976, o presidente e de duas vagas da diretoria para o mesmo período, os membros do conselho fiscal e suplentes e alguns outros que fossem apresentados.

CONSELHO

Para a presidência do conselho deliberativo foi eleito Paulo Ribeiro, sendo vice, Brasil Correa Rocha, primeiro secretário, Hélio Lacerda e segundo secretário, Moacyr Ferreira da Silva.

Para o conselho fiscal, Humberto Nigro Junior, Antonio Laxaqui e Braz Rosas Barros, sendo suplentes, Milton Marques Moreira, Suhail Tuma e Odair Gouveia da Silva.

A reunião do conselho foi presidida pelo Dr. Percílio Martins de Andrade e secretariado por Wilson Garcia Go.

PRESIDENTE

No oportunidade o presidente Dr. Manoel Roberto Barbosa, que está findando seu mandato, prestou contas de suas atividades, abordando diversos assuntos, falando das dificuldades que encontrou, tendo certeza que seu sucessor evidentemente vai ter oportunidade de conciliar diversos problemas para que o clube continue caminhando em passo acelerado.

Papais Noéis do Brasil economizem combi

<p>Jaqueta Lord em gabardine com aplicações de malha 328,00, mensais iguais. e calça Fjord em gabardine de algodão 78,00, ou 7,80, mensais iguais.</p>	<p>Blusão Lord em crê, detalhes em malha 268,00, ou mensais iguais. e calça Fjord em brim 68,00, ou mensais iguais. 26,80, 6,80</p>	<p>Blusão Lord em Scotchgard, detalhes em malha 268,00, ou mensais iguais. e calça Portstyl 168,00, ou mensais iguais. 26,80, 16,80</p>	<p>Terno Sparta em teryl listado 578,00, ou mensais iguais. 57,80</p>	<p>Terno Sparta em teigal algodão 578,00, ou mensais iguais. 57,80</p>	<p>Camisa Corban em fio de escócia desenho exclusivo 94,00, ou mensais iguais. e calça Freynex em teigal 128,00, ou mensais iguais. 9,40, 12,80</p>	<p>Camisa esporte Aster em teigal Portstyl em brim 780,00, ou mensais iguais. 78,00, 138,00, 13,80</p>
<p>Jogo de cama Divinal em polilinho estampado 98,00, ou mensais iguais. 9,80</p>	<p>Colcha Jolite Chenille em alto relevo 258,00, ou mensais iguais. 25,80</p>	<p>Boia Maverloni 88,00, ou mensais iguais. 8,80 Lenço de suri acetinado ou crepe de nylon a partir de 17,50, ou mensais iguais. 1,75</p>	<p>Camisola Mundica Paula em câmbria xadréz com aplicações 39,50, ou mensais iguais. 3,95</p>	<p>Conjunto Sena gestante em algodão crú com bordados 348,00, ou mensais iguais. 34,80</p>	<p>Vestido Tomaso em lycra 288,00, ou mensais iguais. 28,80</p>	<p>Vestido longo Tomaso em lycra 298,00, ou mensais iguais. 29,80</p>
<p>Jogo de cama casal Tunismar em cretone 47,50, ou mensais iguais. 4,75</p>	<p>Jogo para berço Matsura em câmbria bordado a mão 49,50, ou mensais iguais. 4,95</p>	<p>Conjunto Miller - Jardineira em fustão, blusa em câmbria. Tamanhos: pequeno - médio e grande 49,50, ou mensais iguais. 4,95</p>	<p>Saia em "pois" e xadréz bordado. Tamanhos 1 a 4 anos. Tindy. 54,00, ou mensais iguais. 5,40</p>	<p>Saia em "pois" e xadréz bordado. Tamanhos 1 a 4 anos. Tindy. 54,00, ou mensais iguais. 5,40</p>	<p>Macaquinho Barra Vento em esponja com vivos contrastantes. Tamanhos 1 e 2. 24,50, ou mensais iguais. 2,45</p>	<p>Jardineira Petiana em brim crú aplicação. Tamanhos 1 a 4 anos. 27,50, ou mensais iguais. 2,75</p>
<p>Macacão Bozler em malha de linha. Tamanhos 1, 2 e 3. 54,00, ou mensais iguais. 5,40</p>	<p>Conjunto Pererê em gabardine de algodão e crepe italiano bordado. Tamanhos 8 a 12 anos. 118,00, ou mensais iguais. 4 a 6 anos. 104,00, ou mensais iguais. 10,40</p>	<p>Saia longa Corcyre em brim e bordado inglês. Tamanhos 4 a 12 anos. 88,00, ou mensais iguais. 8,80</p>	<p>Conjunto longo Alzira Galli em algodão estampado, corpo e cintura em lastex. Tamanhos 10 a 12 anos. 144,00, ou mensais iguais. 4 a 8 anos. 124,00, ou mensais iguais. 12,40</p>	<p>Conjunto Infância em poliéster liso e listado. Tamanhos: 10 a 12 anos. 74,00, ou mensais iguais. 4 a 6 anos. 64,00, ou mensais iguais. 6,40</p>	<p>Blusa Fabimon em crepe indiano estampado e renda, corpo em lastex. Tamanhos 10 a 12 anos. 54,00, ou mensais iguais. 4 a 8 anos. 49,50, ou mensais iguais. 4,95</p>	<p>Camisola Nylonsul em jersey com aplicações. Tamanhos 10 a 12 anos. 44,50, ou mensais iguais. 4 a 8 anos. 37,50, ou mensais iguais. 3,75</p>

FEITO PRESIDENTE DO TENIS CLUBE

Posteriormente usaram das palavras, Hortencio Marini e Joaquim Medeiros de Souza.

NOVOS ELEITOS

Posteriormente usaram da palavra, Hortencio Marini, Dr. Edvar Costa Galvão o presidente eleito e Paulo Ribeiro, presidente eleito do Conselho deliberativo.

Na oportunidade o Dr. Edvar Galvão pronunciou seu discurso, dizendo em linhas gerais como pretendia a sua presidência do clube, esperando que haja uma parte da união, para resolução dos problemas que dentro do clube, que está em construção, são ainda maiores.

Em seguida falou Paulo Ribeiro, bastante emocionado no início quase não pôde pronunciar suas palavras, dizendo que realmente precisou afastar-se do clube e com surpresa quando voltava, já era eleito para tão alto posto, mas imediatamente assumiu o cargo, na certeza que terá cooperação de todos, para que o Tenis continue cada vez maior.

ENCERRAMENTO

Ao encerrar a reunião do conselho deliberativo, o Dr. Percilio Martins de Andrade, com aquela sua seriedade que lhe é peculiar, disse que tinha sido aquela uma das grandes noites do clube, quando todos usaram da palavra com maior franqueza para que os assuntos fossem perfeitamente esclarecidos, numa tomada de decisão importante para que o clube a partir de 1975, possa

deslanchar, sempre para dar maior atenção aos associados, que é razão do clube.

PASSAGEM DE CARGO

A passagem de cargo do atual presidente para seu sucessor, Dr. Manoel Roberto Barbosa para Dr. Edvar Costa Galvão, terá no "Revelion", portanto na presença dos associados.

DIRETORIA

Na reunião do conselho foram eleitos, os presidente Dr. Edvar Costa Galvão, o primeiro vice, Dr. Ailson Aparecido Dias e o segundo vice, Hortencio Marini, e até o final do ano, eles deverão preencher os demais cargos da diretoria.

SHARP
Mini calculadora
a pilha
12 Dig. F.C.
CR\$ 495.00



graton
Rda. Rui Barbosa 250 - fones 3 2628 e 3 3483
Presidente Prudente - Sp

DECLARAÇÃO

Miguel Rinaldi Franco da Silveira, infra-assinado, de clara para os devidos fins e efeitos de direito que perdeu as 1.ª, 2.ª e 3.ª vias da nota fiscal n.º 00013 da Serie B-2, referente ao veículo de sua propriedade marca Volkswagen, tipo Variant 1600, modelo 105 e duas portas, cor Branco lotus; ano de fabricação de 1.974 chassis n.º BV-208.953, adquirida sem reserva de domínio de Parana Automoveis S.A. agência de Cornelio Procopio; Estado do Paraná.
Presidente Prudente, 28 de novembro de 1974.

DECLARAÇÃO

Bruno Luiz Leonardi, R.G. 5.111.378 residente à rua Floriano Peixoto, 282; a qualidade de Inventarian de Dativo de Espolio Francisco Guilmaro; inscrição P-987; fazenda Yara - Presidente Epitacio; Estado de São Paulo; correspondente Fazenda Nova Caiua - C.P. n.º 5; comunica o extravio do Talão de Produtor; estando em branco as notas fiscais de n.ºs (51 a 100).
Presidente Venceslau; 27 de novembro de 1974.
A) Bruno Luiz Leonardi Inventarian de Dativo de Espolio Francisco Guilmaro.

NATAL

Para a escolha de seu presente, não ande muito, vá direto a

LOJAS CENTER

Brinquedos - Artigos importados -
ULTIMAS NOVIDADES PARA PRESENTES
MAFFEI, 402

DISTÂNCIA NÃO É PROBLEMA

TRANCEPTOR Major GB-736

Fixo ou móvel
Para fins comerciais, fazendas, transportes etc.

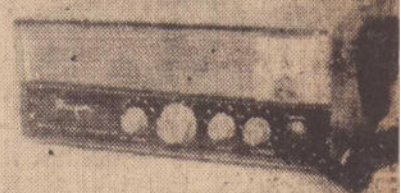
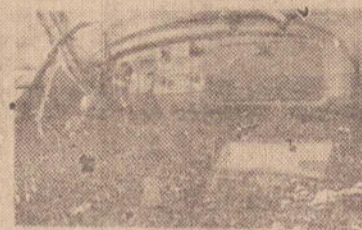

Garantia de Qualidade e Comportamento

Assistência técnica permanente
Major S.A. Produtos Eletrônicos
Trevé Rodoviário C. Postal 33
PRES. PRUDENTE - SP
CEP. 19.100 Fone 000 (0162) 3-2311
As suas ordens

Estível. A Ducal tem tudo para a família toda.



Camisa esporte de tergal azul, branca, vermelha, royal, turquesa e castor. **29,50** ou **2,95** mensais iguais.

Calça em brim zueira, 2 bolsos, traseiros, com vivo. **29,50** ou **2,95** mensais iguais.



Terno Sparta em tergal-verão. **198**, ou **19,80** mensais iguais.



Jaqueta HD em brim **148**, ou **14,80** mensais iguais e calça HD em brim **118**, ou **11,80** mensais iguais.



Calça Poliéster cores marinho, preto, vinho, laranja, café, lilás e musgo - bota 40. **29,50** ou **2,95** mensais iguais.

Colante marinho, preto, amarelo, rosa e bege. **19,50** ou **1,95** mensais iguais.



Peruca Franqueza em kanekalon **49,50** ou **4,95** mensais iguais.

Acabaram-se as correrias de fim de ano, aquela loucura de andar de loja em loja procurando presentes para cada membro da família. Agora cada loja da Ducal tornou-se um magazine completo onde se encontra de tudo: moda masculina, moda feminina, moda infantil, bebê, móveis, eletrodomésticos, relógios, lingerie, cama, mesa e banho, cine-foto, som e até brinquedos.
Por isso, na hora das compras de Natal, procure a Ducal mais próxima de sua casa. Lá, você ganha nos preços e tem à sua disposição o crediário mais fácil da cidade.



Conjunto Beico em malha e renda. **168**, ou **16,80** mensais iguais.



Conjunto Trinita em malha, poliéster e renda. **198**, ou **19,80** mensais iguais.



Vestido chemister em malha, detalhe de zíper importado, 2 bolsos na caixa. **98**, ou **9,80** mensais iguais.



Chão de sol Tip Top em esponja, mangos 2 e 4. **24,50** ou **2,45** mensais iguais.



Conjunto Aracy em malha de algodão anti-álérgico. Tamanhos 1 a 8 anos. **59,50** ou **5,95** mensais iguais.



Vestido com calcinha Matsura em "pois". Tamanhos 1 a 3 anos. **19,50** ou **1,95** mensais iguais.



Blusa Marvello, em jersey Rhodalba, 16 anos. Turquesa, marinho e ouro. **195**, ou **19,50** mensais iguais.

Blusa em brim crú, 6 a 14 anos. **395**, ou **39,50** mensais iguais.



Vestido Patricia em poliéster e xadréz, bordado a mão. Tamanhos 1 a 8 anos. **395**, ou **39,50** mensais iguais.

"Tudo em 7 pagamentos iguais sem juros e diversos planos a sua escolha."



ANTONIO PRADO - BRÁS - BRIGADEIRO - DIREITA - GUARULHOS - IPIRANGA - LAPA - OSASCO - PENHA - PINHEIROS - SANTOS - SANTO AMARO - SANTO ANDRÉ - SÃO BERNARDO - SÃO CAETANO - SÃO JOÃO - TUCURUVI - VILA MARIA - BAURU - CAMPINAS - JUNDIAÍ - MARILIA - MOGI DAS CRUZES - PRESIDENTE PRUDENTE - RIBEIRÃO PRETO - SÃO JOSÉ DOS CAMPOS - SOROCABA - TAUBATÉ



O melhor pelo menor preço, no crediário mais fácil da cidade.

O SALÃO DO AUTOMÓVEL, ÔNIBUS DA EMPRESA ANDORINHA É ATRAÇÃO



Os jornalistas, radialistas e convidados, entre os diretores e outros convidados que a empresa de Transportes Andorinha levou à capital no último fim de semana, foram surpreendidos no Salão Automóvel, com o interesse despertado pela exposição de um ônibus recente adquirido para suas linhas de grande percurso;

um com uma viagem nesse ônibus; acompanhados da diretoria da Andorinha — entre eles José Lemes Soares; Antero Moreira França; Nestor Macederal; Regis de Carvalho. A caravana viajou no sábado; dia 23; tendo retornado na segunda-feira depois de uma demorada visita ao Salão do Automóvel. A comi-

CASA DE SAUDE DR. UCHIDA
 MOLESTIAS DO APARELHO DIGESTIVO
 RADIOGRAFIAS DO APARELHO DIGESTIVO
 CENTRO DE DIAGNOSTICO DO CANCER
 PRECOÇO DO ESTOMAGO
 Gastrofotografia Fibroscopias com Biopsias e
 Citologias dirigidas
 Av. CORONEL MARCONDES, 1533

Prof. ANTONIO LUIZ, EVARISTO SILVEIRA JR., L.V. PELLEGRINI PORTO e RUBENS LAZZARINI comunicam que, visando proporcionar melhor atendimento a seus clientes, promoveram a fusão de seus escritórios de advocacia, à Rua Cônego Eugênio Leite n.º 38, fones: 282-2356 e 81-4526, Jardim América - Capital - SP - CEP 05414 onde continuarão a se dedicar às áreas cível, comercial, tributária e trabalhista.



Coluna da Mocidade Seicho-No-Ie

Deus Lhe Deu Uma Missão Especial — Deus nos enviou ao mundo para que voce realize uma missão especial, possível de ser feita somente por voce, como não foi voce quem escolheu este posto especial e sim Deus nenhuma necessidade há de voce se preocupar. Talvez haja algo que os outros façam e que seja incapaz de fazê-lo mas voce possui a curiosidade de realizar a sua missão especial, inatosível de ser feita por outrem. Enfrente tudo pensando firmemente: "Em mim está Deus. Nada temo".

As vezes recebemos que o que teríamos era na verdade de um benfeitor. A dificuldade é o esmútil que nos pede. Se desistimos de uma pessoa ela nos será melhora mas se nós nos reconciliarmos ela será realmente uma bondosa amiga. Voce compreendeu a o a mais claramente esta verdade. Se encarar qualquer situação e qualquer pessoa com o sentimento reconciliatório; nunca entrará em choque com nada. Voce compreendeu agora a verdade de da "não resistências". Se realmente não sentir nada poderá prejudica-lo. Extrair do Livro "Convite a Felicidade" Pagina 24. Obs.: Reuniões da Seicho-no-Ie em português está sendo realizado todas as terças-feiras às 20:00 horas na Rua Araraquara n.º 41 V. Tabajara.

LAVANDERIA AUTOMÁTICA
 Rua Rev. Coriolano, 2013
 FONE 3092
 Lava-se em apenas 2 horas

O SEU LAR EM DOURADOS



É O ALPHONSUS HOTEL

Em sua próxima viagem ao Mato Grosso, conheça o progresso de Dourados e o conforto do **ALPHONSUS HOTEL**.

Decoração de 1ª classe, música ambiente, apartamentos acarpetados, serviços de buffet com pessoal especializado na hotelaria paulista. Geladeira, ar condicionado, telefone, televisão, lavanderia e amplo salão de recepções. Estacionamento próprio.

Em Dourados...

ALPHONSUS HOTEL

— a continuação de seu lar.

AV. PRES. VARGAS, 603 - FONES 132-157 - DOURADOS M.T

Apresentamos o novo lançamento da Mercedes-Benz do Brasil S. A.: O espetacular LS 1519 Venha conhece-lo pessoalmente em nossa exposição.

IRMÃOS KANEKO S. A.
 Concessionários exclusivos Mercedes-Benz do Brasil S. A. na região
 Rua Antonio Rodrigues, 1330 — Pres. Prudente.

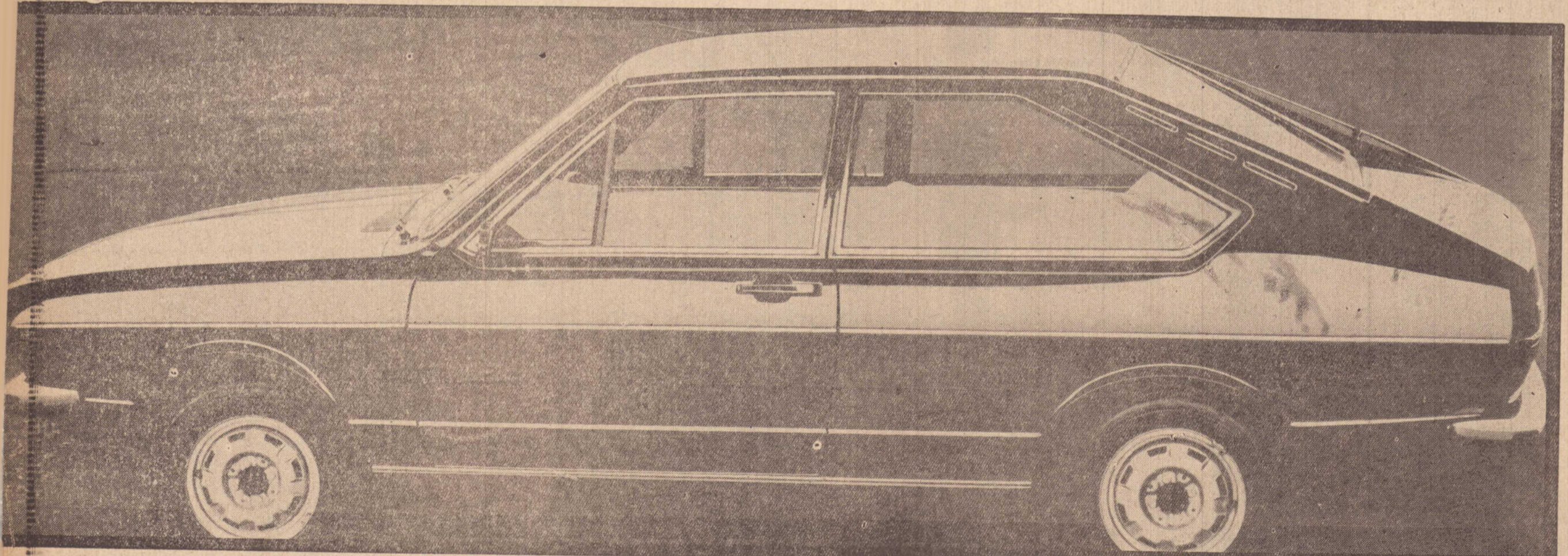

Se o Passat faz você achar o seu carro superado, traga-o aqui.

Os sabemos como é. Você está tranquilamente dirigindo um carro que se diz na categoria do Passat, quando ele surge no seu retrovisor. Você arrisca uma olhadinha e acha

bonito. E logo ele está ao seu lado, este Passat com seus 78 cv (SAE). Não querendo dar uma de bobo, você mantém os olhos firmes na estrada e de repente ele está na sua frente. Sumindo rapidamente

no horizonte, entrando nas curvas como o seu carro nunca fez, você fica com aquela desagradável sensação de quem foi deixado para trás. Aí você vem até aqui para conhecer o Passat melhor: sentir o seu con-

fôrto, entender a sua mecânica, dar uma volta com ele. E este negócio de deixar os outros para trás vicia. Não se preocupe. Traga o seu carro aqui e nós daremos um jeito de você sair proprie-

tário de um Passat. Depois que a Volkswagen lançou um automóvel como este, o mínimo que nós podemos fazer é ajudar você a comprá-lo.

Passat. Muito prazer.



SORAUTO COMPANHIA ALTA SOROCABANA DE AUTOMOVEIS Rua Antonio Rodrigues n.º 1500

A CAÓTICA SITUAÇÃO FINANCEIRA DOS CLUBES

TEIXEIRA HEIZER

A dívida oficial do Flamengo subiu para 25 milhões de cruzeiros, novos, tornando-se impossível de ser quitada e o que é pior, dilata-se dia a dia, numa progressão galopante. E o caso...

Para que o Flamengo — com o Corinthians, o mais popular clube do Brasil — consiga pagar essa dívida incrível, ele teria que pagar seis vezes por mês, com a média líquida de renda na base de 200 ml por partida, considerando-se que se as despesas de seu futebol, acrescentadas dos juros, ultrapassam a casa do milhão mensal.

A penosa situação do Flamengo não é exemplo isolado, pois, em São Paulo, embora seus dirigentes tenham em não civilizar os dados verdadeiros, a fim de evitar o desmoronamento total — o Corinthians ampara problema idêntico, sem perspectiva capaz de conter a evolução dos seus débitos. E o Botafogo, no Rio, esteve por fechar, salvando-se com o artifício de uma hipoteca alienação de seu campo e sede à Caixa Econômica, na qual — pelo promessa de vender — adiantou 16 milhões de reais.

Proporcionalmente, esta é a situação de todos os clubes brasileiros. Excursões, Fluminense e São Paulo, entre os grandes, por terem estruturas sólidas — com base em seus robustos quadros sociais.

A saída, por Deus, onde está a saída?

Até agora, os dirigentes dos clubes não diagnosticaram o mal que mina a sua resistência. Ou não procuraram radiografar, realista e honestamente, a moléstia, deixando correr o tempo, a espera de soluções pouco inteligentes, esbarradas em pedi-

dos de auxílio as autoridades, numa mendicância de fazer pena.

Numa torturante rotina, batem numa tecla só: a ajuda da Loteria Esportiva. Alguns já pediram até intervenção estatal, renunciando seus direitos inalienáveis de dirigir o que é seu, considerando-se os clubes como entidades privadas. E isso equivale a confissão de uma incompetência gritante.

O desastre começou há algum tempo, quando o mercado foi inflacionado. A paixão dos dirigentes em ganhar, a qualquer custo glórias passageiras, conduziu-os a caminhos tortuosos. Só de uma vez, nos idos de 58, o Botafogo contratou um escrote. O Corinthians na última década, trocou de time umas cinquenta vezes, gastando o que tinha e o que não tinha. Até hoje, seu plantel dá para formar em quatro divisões profissionais.

A equação comum de qualquer dono de bofiquim foi abandonada. O plano simples e até preguiçoso, de usar-se a faixa da despesa de acordo com a parcela da receita, sistema obvio em qualquer circunstância, não existe nas contabilidades dos clubes que, na alucinação de obter laureis imediatos, gastaram muito mais do que tinham avançando para um futuro.

E nem se diga que, sob o ponto de vista social, a comunidade dos jogadores foi atendida. Do jeito que o futebol foi dirigido, uma centena de privilegiados ficou rica, enquanto milhares estão por aí, empobrecidos, em trabalhos menores, saudosos dos seus tempos de grandes ídolos que encheram os campos brasileiros.

De 50 para cá, as entidades ficaram luxuosas, muitos dirigentes melhoraram sua posição na sociedade às custas da promoção que o futebol lhes deu; outros, enriqueceram. Mas, a estrutura esportiva se desrregulou toda, entrando, agora, no abismo da bancarrota.

Flávio Costa, ex-selecionador brasileiro, um

profundo estudioso da penosa situação atravessada pelos esportes do Brasil, confirma uma apreciação feita, de choque, há vinte anos atrás: "O futebol brasileiro se evoluiu da boca do tunel para dentro do campo".

Disse, então, e arstou, em baixo.

SOUZA REIS S/A

Agora na Av. Brasil 1822 Fones 3-3731 e 3-3446

COM A MAIOR E MAIS MODERNA

RETIFICA DE MOTOPES DA ALTA SOROCIBANA

RETIFICAMOS QUALQUER TIPO DE MOTOR

RESIDÊNCIAS ALUGA-SE

RUA MAJOR FELICIO TARABAY — Centro
Residência assobradada, com 4 dormitórios, 2 salas e demais dependências. Cr\$ 2.222,22

PRAÇA CEL GOULART — Vila Maristela
Residência térrea, com 3 dormitórios (C.A.E.), garagem e demais dependências. Cr\$ 1.777,77

RUA EMILIO MORI — Ótima localização
3 dormitórios, 1 A.E. escritório e demais dependências. Cr\$ 2.144,44

AV. GETULIO VARGAS — Resque
3 dormitórios, 1 apartamento, garagem, p/3 carros, demais dependências. Cr\$ 2.444,44

RUA QUINCAS VIEIRA — Ótima localização
telefone, 3 dormitórios e armários embutidos e demais dependências. Cr\$ 2.999,99

RUA BARÃO DO RIO BRANCO — Residência recém construída, 3 dormitórios, entrada p/ carro e demais dependências. Cr\$ 2.999,99

RUA RIBEIRO DE BARROS — Centro
residência assobradada, 4º andar, 3 dormitórios, WC p/ criada e demais dependências. Cr\$ 1.333,33

APARTAMENTO — Centro
com 2 dormitórios, sala (carpetada), jantar, cozinha, 2 banheiros, serviço e despejo. Cr\$ 1.222,22

RUA JOSE ALFREDO DA SILVA — Jardim Paulista
com 3 dormitórios, garagem e demais dependências. Cr\$ 1.333,33

RUA AVARE — Jardim Paulista
Residência com 2 dormitórios, garagem e demais dependências. Cr\$ 1.444,44

RUA FÁSTOR JORGE — Jardim Bongiavani
Residência com 2 dormitórios, entrada p/ carro e demais dependências. Cr\$ 888,88

COMERCIAIS ALUGA-SE

Aluga-se um salão comercial, novo, próprio para comércio de produtos alimentícios, em bairro populoso, com todas benfeitorias públicas. Aluguel condizente.

PARA ALUGAR, COMPRAR OU VENDER IMOVEIS, PROCURE A AGENCIA FRANCO

RESIDÊNCIAS VENDEM-SE

RUA TIBIRICA — V. Glória
Casa de material, área, sala, cozinha e banheiro, 3 dormitórios e área de serviço, construída em terreno de 33,00 x 33,00 ms. Contem também um salão comercial de tijolos e 2 casas de madeira. PREÇO Cr\$ 220.000,00 — REF. 87174

RUA CLAUDIONOR SANDOVAL — J. Paulista
Residência em fase de acabamento, com área/abrigo, sala, cozinha, banheiro, 2 dormitórios, em terreno de 11,00 x 17,00 ms. PREÇO: Cr\$ 60.000,00 — REF. 13374

RUA JACOB BLUMER — Centro
Excelente residência com Área abri-

imóveis?

Sirva-se da nossa experiência em

venda · locação · administração · avaliação · condomínios · casas · apartamentos · terrenos

AGÊNCIA FRANCO

SIND. CRECI-3627

imóveis administração

rua nicolau maffei, 455
fones 3-2531
3-2625 e 3-5355

p/2 carros, sala, copa, cozinha e banheiro, 3 dormitórios, sendo 1 tipo apartamento com armários embutidos. Cozinha, mármore, edícula e área de serviço. PREÇO: Cr\$ 350.000,00. REF. 92174

RUA CICERO DE BARROS-V. Tazitsu
Ótima residência com área/abrigo, sala, copa, cozinha, banheiro social, 4 dormitórios, sendo 1 tipo apartamento, área de serviço, lavanderia e WC p/criada. PREÇO: Cr\$ 280.000,00. REF. 193174

RUA CEL. ALBINO — J. Aviação
Residência com área/abrigo, sala, copa, cozinha e banheiro, 3 dormitórios área de serviço. PREÇO: 200.000,90 — REF. 105174

RUA OLENO CUNHA VIEIRA — V. Cel. Goulart
Residência com garagem, área social, sala, copa, cozinha e banheiro, 3 dormitórios, área de serviço e banheiro p/criada. PREÇO: Cr\$ 150.000,00 — REF. 107174

RUA PIRAPITINGUI — J. Caicara
Residência com área, sala, copa, cozinha e banheiro, 3 dormitórios e entrada p/ carro. PREÇO: Cr\$ 120.000,00 — REF. 109174

RUA RUI BARBOSA — V. Sta. Helena
Residência com área/abrigo p/ 2 carros, sala, copa, cozinha e banheiro, 3 dormitórios e edícula. PREÇO: Cr\$ 209.000,00 — REF. 110174

RUA LIBERATO MESQUITA — Cid. Universitária
Boa residência contendo área, sala, copa, cozinha e banheiro, 2 dormitórios, área de serviço e despejo. PREÇO: Cr\$ 90.000,00 — REF. 111174

RUA DR. GURGEL — Centro
Ótima residência com área, sala, copa, cozinha e banheiro, 3 dormitórios, área de serviço e garagem, construída em terreno de 9,30 x 44,00 ms. PREÇO: Cr\$ 220.000,00 — REF. 112174

RUA JONAS PIRES DE CAMPOS
Residência com sala, cozinha, banheiro, 2 dormitórios. Quarto e WC p/ criada. Na frente, dois salões comerciais. PREÇO: Cr\$ 125.000,00 — REF. 113174

RUA PRUDENTE DE MORAIS — J. Aviação
Residência nova, com área social, sala, copa, cozinha e banheiro, 3 dormitórios, despensa área de serviço edícula e garagem para 3 carros, construída em terreno de 12,50 x 22,00 ms. PREÇO: Cr\$ 220.000,00 — REF. 114174

RUA DR. GURGEL — V. Estádio
Residência em fase de acabamento

com área social, sala, copa, cozinha e banheiro, 3 dormitórios, sendo um tipo apartamento. Garagem p/3 carros área de serviço com cobertura, quarto e WC p/criada, escritório e despejo. PREÇO: Cr\$ 300.000,00 — REF. 116174

RUA XV DE NOVEMBRO — V. Dubus
Ótima residência contendo área sala, copa, cozinha e banheiro 3 dormitórios, despensa, quarto e WC p/ empregada e garagem. PREÇO: Cr\$ 210.000,00 — REF. 118174

RUA 12 DE OUTUBRO — V. Comercial
Boa residência com área/abrigo, sala, copa, cozinha e banheiro. 3 dormitórios e quarto p/ despejo. PREÇO: Cr\$ 135.000,00 — REF. 120174

RUA ALVARES MACHADO — Vila Euclides
Casa com parte de alvenaria e madeira, contendo área, sala, cozinha, banheiro, 2 dormitórios. PREÇO: Cr\$ 55.000,00 — REF. 121174

RUA EMILIO MORI — Centro
Sobrado, de esquina com 2 residências contendo cada uma: área, garagem, sala, copa/cozinha, banheiro, 2 dormitórios e área de serviço. PREÇO: Cr\$ 240.000,00 — REF. 123174

R. Dr. B. CONSTANT - V. Marcondes
3 casas construídas em terreno de 12,00 x 40,00 mts, sendo 2 de tijolos e uma de madeira. PREÇO: Cr\$ 195.000,00 — REF. 124174

RUA AFONSO FLORES — V. Lider
Residência com sala, cozinha, banheiro, 3 dormitórios. Na frente de casa um salão comercial semi-acabado. Terreno de 13,50 x 14,50 mts. PREÇO Cr\$ 120.000,00 — REF. 125174

AV. CELESTINO FIGUEIREDO — V. Comercial
Residência com área/garagem, sala, copa/cozinha e banheiro, 2 dormitórios, construída em terreno de 11,00 x 22,00 mts. PREÇO: Cr\$ 180.000,00 — REF. 127174

RUA ANTIORCHIA - P.S. Judas Tadeu
Residência pequena, de madeira cl 2 cômodos, construída em terreno de 11,00 x 22,00. PREÇO: 15.000,00 — REF. 128174

RUA MARIA CLAUDIA — V. Sta. Helena.
Ótima residência construída em terreno de 11,00 x 33,00, contendo área social, duas salas, copa, cozinha, banheiro social, 3 dormitórios, área de serviço, garagem p/2 carros, escritório, despejo, quarto e WC p/criada. PREÇO: 250.900,00 — REF. 129174

AV. WASHINGTON LUIZ — Centro
Excelente residência construída em terreno de 11,00 x 22,00 mts, com área, sala, copa, cozinha e banheiro.

3 dormitórios e dependência p/criada. PREÇO: 320.000,00 — REF. 131174

RESIDENCIA EM PRES. VENCESLAU
Ótima residência em Presidente Venceslau, contendo na parte alta 3 dormitórios, sala, copa, cozinha, banheiro social e área social e na parte baixa 2 dormitórios, banheiro e garagem p/ 3 carros. PREÇO: Cr\$ 400.000,00 — REF. 130174

TERRENOS VENDEM-SE

RUA FERNANDO COSTA — J. Aviação
Excelente p/ fina residência, sendo 2 lotes de terrenos anexos em área total de 726,00 ms.2. PREÇO: Cr\$ 150.000,00 — REF. 52174

RUA 12 DE OUTUBRO — V. Estádio
Vende-se um excelente lote de terreno, medindo 11,00 x 44,00, contendo uma casa de madeira com 4 cômodos. PREÇO: 110.000,00 — REF. 53174

RUA GENERAL OZORIO — V. Machadinho
Ótimo terreno p/ construção de residência, medindo 11,00 x 22,00 ms. PREÇO: Cr\$ 70.000,00 — REF. 50174

AV. MANOEL GOULART — V. Sta. Helena
Excelente terreno na Av. Manoel Goulart, próprio p/ fins comerciais, medindo 11,00 x 33,00 ms. PREÇO: Cr\$ 75.000,00 — REF. 51174

PRAIA NA REPRESA DE MARTINOPOLIS

Excelente praia na Usina Laranja Doce, com 80,00 metros de praia por 110,00 ms. da frente até a praia. Próprio para construção de Clube Recreativo. PREÇO: Cr\$ 130.000,00 — REF. 52174

AV. WASHINGTON LUIZ
Ótimo terreno de esquina medindo 242,00 ms. 2, nas imediações do Tennis Clube. PREÇO: Cr\$ 37.500,00 — REF. 21174

RUA CAMPOS SALLES — J. Sta. Izabel
6 lotes de terreno medindo 11,00 x 22,00 ms. cada um, em área total de 1.442,00 ms, 2 sendo 66,00 ms. de frente por 22,00 ms. da frente aos fundos. PREÇO: Cr\$ 120.000,00 — REF. 27174

RUA SÃO SEBASTIAO — Centro
Excelente lote de terreno p/ construção de residência, medindo 11,00 x 22,00 ms. PREÇO: 60.000,00 — REF. 32174

Av. Cel. MARCONDES - J. Bongiavani
Terreno plano, face frente p/ Av. Cel. Marcondes e face fundos p/ a Rua Tomojiro Othiai, medindo 13,00 ms. de frente por 50,00 ms. da frente aos fundos. PREÇO: Cr\$ 145.000,90 — REF. 33174

RUA RUI BARBOSA — V. Sta. Helena
7 lotes de terrenos, numa área total de 242,00 ms. 2, contendo 4 casas de madeira, de esquina, com assalto e topografia plana. PREÇO: Cr\$ 300.000,00 — REF. 36174

RUA JOSE ALFREDO DA SILVA — J. Paulista
Um lote de terreno plano, medindo 11,00 x 22,00 mts, com área total de 242,00 ms. 2, no Jardim Paulista. PREÇO: 40.000,00 — REF. 35174

RUA OLINDA — V. Tazitsu
Vende-se um lote de terreno de esquina, próprio para construção de residência, medindo 11,00 x 22,00 ms. PREÇO: Cr\$ 30.000,00 — REF. 36174

RUA CEL. ALBINO — J. Aviação
2 lotes de terrenos anexos de 11,00 x 44,00 ms. cada um, com área total de 768,00 ms. 2, contendo 3 casas de madeira. PREÇO: Cr\$ 150.000,00 — REF. 37174

RUA BELA — V. Charfote
Ótimo terreno com área de 363,00 ms. 2, próprio p/ construção de residência. PREÇO: Cr\$ 140.000,00 — REF. 38174

RUA BELA — V. Charfote
Ótimo terreno de esquina, com 242,00 ms. 2, próprio p/ residência. PREÇO: Cr\$ 45.000,00 — REF. 39174

RUA EUGENIO FERNANDES — J. Bongiavani
Vende-se um lote de terreno de esquina, medindo 11,00 ms. de frente por 25,00 ms. da frente aos fundos. PREÇO: Cr\$ 140.000,00 — REF. 40174

COMERCIAIS VENDEM-SE

RUA EUCLIDES DA CUNHA — Vila Esperança
Vende-se um salão comercial c/6 salas, residência ao lado com 4 dormitórios, sala, copa, cozinha e banheiro, construídos em terreno de 22,00 x 33,00. PREÇO: Cr\$ 150.000,00 — REF. 134174

PENSKO — Vende-se somente a parte comercial, com móveis e utensílios acomodados p/30 pessoas, gente de rino trata como estudantes, professores, profissionais, etc. situada no centro da cidade. PREÇO: Cr\$ 50.000,00 — REF. 93174

AV. SÃO PAULO — V. Industrial
Vende-se um salão comercial medindo 8,00 x 12,00 mts, construído em terreno de 11,00 x 34,00 ms. Salão de alvenaria com 2 portas. PREÇO 150.000,00 — REF. 119174

SÍTIOS VENDE-SE

BAIRRO BELA VISTA
Vende-se um sítio próximo da cidade, com 8 alqueires, com sede de madeira (8 cômodos), 2 tulhas, 1 garagem, luz elétrica, trator, carreta, grades, tombador. Com 700 pés de frutas diversas, como peras, uvas, qui, nogueira, pecan, macadami, jacá, manga, laranja e banana. PREÇO Cr\$ 400.000,00 — REF. 44174

PARA VENDER SEU IMÓVEL ALUGAR OU AVALLAR, USE DA EXPERIÊNCIA E TRADIÇÃO DA AGENCIA FRANCO S.A. TEMOS COMPRADORES PARA RESIDÊNCIAS, TERRENOS, SÍTIOS, CHACARAS E FAZENDAS, DADOS E DISCRIMINAÇÕES. AGENCIA FRANCO

INICIAMOS hoje o último mês de 1974 — Dezembro — é o mês onde são realizados os bailes, e nós também poderemos fazer o nosso particular, principalmente o espiritual, para pensar aquilo que fizemos para o bem do próximo e o que deixamos de fazer, prometendo iniciar o ano novo, realizando muita coisa para aqueles que necessitam de nossa ajuda. E, nós temos condições de realizar essa tarefa.

NOSSO companheiro de trabalho Antonio Marcelino, responsável pelo "Off-set" aniversaria amanhã, devendo receber os cumprimentos dos amigos, familiares, Leões e Domadoras. A noite, tendo o Perez como anfitrião, será a recepção em sua magnífica residência. Nossos parabéns e muitas felicidades.

A SENHORA Alice Farah Perez aniversaria amanhã, devendo receber os cumprimentos dos amigos, familiares, Leões e Domadoras. A noite, tendo o Perez como anfitrião, será a recepção em sua magnífica residência. Nossos parabéns e muitas felicidades.

RECEBEMOS o seguinte — "Ao encaminharmos ao amigo e prestativo colaborador de Lions Clube de Presidente Prudente — desejamos em nome da Diretoria e dos membros do Clube, consignar renovados agradecimentos pelas muitas provas de amizade e apreço, oferecidas a "leões" e "domadoras". Augurando-lhe, e aos seus familiares, um Natal Feliz e um próspero Ano de 1975, nos subscrevemos, muito cordialmente, Geraldo Soller — Diretor-Social".

O GAROTO José Gamballi Neto, filho de João Jefferson Gamballi e da Professora Maria Lucia Colnago Gamballi aniversaria hoje completando cinco anos de idade, e à noite, tendo os papais como anfitriões, será sua festa, com a presença dos familiares e amiguinhos. Nossos parabéns.

ANIVERSARIANTES de hoje, Eraldo Matos, filho de Nelson Martins Matos e Celia Selma Matos, Maria Elena Viana, Paulo Ferreira, Ildo Quezini, Maria de Lourdes Cremonizzi, Mercedes Junqueira, Katia Barbosa de Castro, Maristela Martins de Andrade, Luiz Brito, Celia Fernandes, Sonia Taspadine Grego, Anair, Cabrera Frandulice, Avelino José de Almeida, Cesar Rodrigues Carreira, Eny Buchalla, Renato Pitta, Eloy Fernandes, Shige Hokama, esposa de Hiro ru Hokama.

A FAMILIA Canizela é uma das mais tradicionais de Ourinhos, começando pelo casal cacique — ele Pedro Canizela, natural de Jardinópolis, onde nasceu a 19 de outubro de 1906, a esposa Catarina Zarpelon Canizela, nasceu na cidade de Bonfim Paulista no dia 22 de janeiro de 1909. Os dois se casaram em Bonfim Paulista, no dia 13 de outubro de 1928, portanto há 46 anos, sendo que em 1978, com a graça de Deus, o casal vai completar bodas de ouro. Tem dez filhos, todos casados — Antonio Canizela casado com Irma Andolpho; Francisco casado com Luzia Pagliani; Luiz casado com Nadir Conceição; Nair casada com Pedro Silva Campos; Rosa casada com Adelque Andolpho; Tereza casada com Nelson Sakes; Pedrinho casado com Edna Silveira; José (Zezinho) casado com Maria Lucia; Josefina Canizela; João Carlos que é casado com nossa filha Eugenia. O casal tem 34 netos. Todos residem em Ourinhos, com exceção do Luiz que reside em São Paulo.

SOCIEDADE EM TÓPICOS

BARBOSA DA SILVEIRA

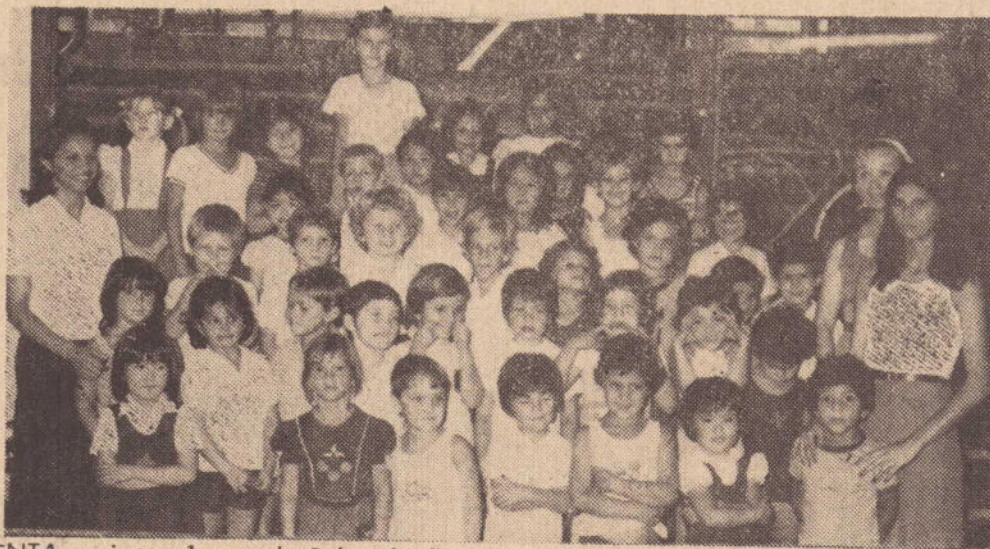

QUARENTA e cinco alunos do Pré e Jardim, da Escola Bem-Me-Quer estiveram visitando nossa redação dia 27 de novembro, quarta-feira última.

Os alunos, meninos e meninas, todos engraçadinhos estavam acompanhados das professoras Zilda Rodrigues, Lia Maura Von Ah e Terezinha Gava. Na oportunidade nosso fotógrafo Magalhães tirou esse flagrante. A garotada ia observando e muitos faziam perguntas sobre aquilo que estavam vendo.

NÓS, Vera Lucia, Regina Márcia e Clímério convidamos você e sua família para juntos agradecermos a Deus pelos 25 anos de amor e união de nossos pais Iná e Clímério, na missa em ação de graças a realizar-se na Igreja Santa Rita de Cássia dia 18 de dezembro de 1974, às 19 horas e 30 minutos. — Este foi o convite que recebemos e queremos agradecer a gentileza, dos filhos do simpático casal.

AMANHÃ, estarão aniversariando, Genofea Trambelli, José Libanio Filho, João Carlos de Mello Boim, Tereza Leticia de Melo Santos, Paulo Sergio Galvão, Mônica Stanoski, Francisco Antonio Duran Trevisan, Orlando Mattos, Sidnei Ferreira Marques, Neuza Monteiro, Maura Lopes, Darcy Kurozawa, aniversário de casamento de Eurico Jesus e Audília Jorge Jesus, 30 anos, bodas de perola.

ADRIANO Araujo, filho do prudentino e um dos "Big" da Rádio Bandeirantes, Flavio Araujo e da senhora Maria de Lourdes Araujo, aniversaria hoje, e à noite, tendo os papais como anfitriões, será a festa do aniversariante. Nossos parabéns.

VOCE Maria, você Aparecida, tem um encontro dia 8 de dezembro, às 19 horas, na Igreja Nossa Senhora Aparecida de Vila Marcondes. Compareçam, participem.

A ASSOCIAÇÃO de Pais e Mestres do Colégio Estadual "Comendador Tanel Abbud" fará realizar sua assembléia geral, dia 7 de dezembro, às 14 horas, no recinto da escola. Todos os pais de alunos deverão comparecer, pois haverá registro de frequência.

A PROFESSORA Maria José Mei Caetano, que é Diretora do Serviço Especial da Delegacia de Ensino Básico, a maior autoridade em excepcionais em nossa cidade e região, aniversaria amanhã, devendo receber os cumprimentos dos amigos e familiares. Nesta oportunidade, enviamos nossos parabéns, desejando muitas felicidades.

ATENÇÃO caríssimos leitores, na terceira página do segundo caderno vejam e analisem, as ofertas realmente sensacionais das Lojas Riachuelo. O Moisés voltou para nossa cidade e está dando aquele "show" de preços. E, amanhã, logo cedo, façam uma visita à loja mais bem montada da Rua Nicolau Maffei.

DEZESSEIS anos está fazendo hoje Dalva Leni Ripari, aluna da oitava série do IE Fernando Costa, e à noite, tendo os seus pais, José Ripari e Maria Aparecida Ripari como anfitriões, será a recepção.

A SENHORA Dalva Dib Sanches esposa de nosso companheiro de trabalho Sergio Antonio aniversaria hoje, e à noite será a festa de seu natalício com a presença dos amigos e familiares. Nossos parabéns.

DESDE o dia 16 de novembro está em festas o lar do médico-urologista Dr. Antonio Assis Peixoto e da senhora Maria Helena Peixoto com a chegada da princesa ANA KARINA que veio fazer companhia ao príncipe Luis David. Mãe e herdeira passam muito bem. Dr. Peixoto faz questão de dizer que o casal é prudentino.

VAMOS falar da Prudentina. Confirmando a nota que demos, o departamento social contratou o Rei da Voz, Agnaldo Rayol, que estará assim cantando e encantando nos primeiros dias de 1975, aqueles que forem ao baile do "Reveillon" no Fidalgo Clube da Avenida Coronel Marcondes. Ele vai ser acompanhado pelo conjunto Trio Salinas. E, para abrilhantar a noite de passagem de ano, um dos mais famosos conjuntos de São Paulo — SOM OKEY 5. O traje é passeio, e as mesas serão vendidas a partir do dia 14 de dezembro. E, como as férias estão chegando o tricolor já tem marcado duas brincadeiras dançantes — uma dia 21, sábado, com o conjunto de Ribeirão Preto — Memorial 5. E outra dia 29, domingo, com o conjunto de São José do Rio Preto — Chivas. E, logo começarem os "Mingaus" diários na "boite" do clube.

O FIM do ano está se aproximando e a Floricultura Vitória Régia continua firme em sua campanha de flores, apresentando as melhores novidades para presentes. E, se você quiser constatar o que estamos dizendo faça amanhã mes-

mo uma visita à loja da rua Siqueira Campos, encontrando surpresas maravilhosas. E, além do mais a simpatia do casal Sartori e das não menos simpáticas funcionárias.

O TENENTE Humberto Líbero Cezarotti, nos trouxe o suplemento industrial do jornal Cruzeiro do Sul, mostrando a pujança da cidade de Sorocaba. Parabéns, ela realmente merece o título de "Manchester Paulista".

DIA 6 de dezembro, às 22 horas, coroação da Rainha dos Estudantes da oitava série do Ginásio Estadual de Santo Anastácio. O acontecimento será na sede do "Nosso Clube", devendo abrilhantar a noite, o conjunto Curtissom-Color.

NOS DIAS 4, 5 e 6 de dezembro, o Segundo Ginásio Estadual de Presidente Prudente (Návio), no período das 15 às 22 horas, no salão de festas da Igreja de Santo Antônio, no bairro do Jardim Paulista, à rua Antonio Sandovaí Filho, exposição de trabalhos dos alunos do estabelecimento. Compareçam, prestigiem, e observem, os trabalhos que os alunos daquele estabelecimento vão apresentar. Os trabalhos são na área de Arte, Ciência e Estudos Sociais.

BEM - ME - QUER

Além do MATERNAL, PRÉ-PRIMÁRIO e JARDIM DA INFANCIA, a partir do próximo ano oferecerá o 1.º ano do PRIMEIRO GRAU (antigo Primário).
Inscrições até 20 de dezembro.
Rua Major Felício Tarabay, 286 — Fone: 3-2682

O BANCO MERCANTIL DO BRASIL S.A.

está admitindo 2 escriturários, bons datilógrafos, maiores e que tenham curso ginásial, e um contínuo.
Tratar na Maffei, 342 c/ o sr. Sapia.

Oswaldo Peretti Comercio e Representações

COMUNICA que incluiu na sua linha de vendas os seguintes produtos:

Ração "VITOSAN", qualidade SANBRA
Complexo Mineral Bojada, a base de Ortofosfato Bicalcico, um produto CIRNE, produtora do Sal Boiadeiro

Linha completa de plástico da "PETROPLASTIC", tais como sacos para lixo bobinas, sacarias, etc, no sistema de atacado e varejo.

Av. Washington Luiz, 235 - fone: 3-2809 — Pres Prudente-sp

Viajar com conforto não é luxo

...é uma imposição dos tempos atuais.

Por isto o grupo Andorinha-Viação Mato Grosso põe em circulação, para desfrute dos seus usuários, novos e modernos ônibus de aprimorado acabamento, dotados de ar refrigerado, poltronas reclináveis e outros

requintes que o conforto exige.

De agora em diante você tem mais esta opção em suas viagens entre Cuiabá, Campo Grande, Presidente Prudente Assis e São Paulo

ANDORINHA - VIACÃO MATO GROSSO

Integrando o Brasil em transporte rodoviário

Venha dar um passeio na primeira Escada Rolante do Interior



Toalhas de banho
aveludadas. Desenhos variados
De 76,00 por 49,00

Amanhã as 10,00 horas
 você e sua família são
 nossos convidados de
 honra' para a festa de
 inauguração de nossas
 novas instalações.

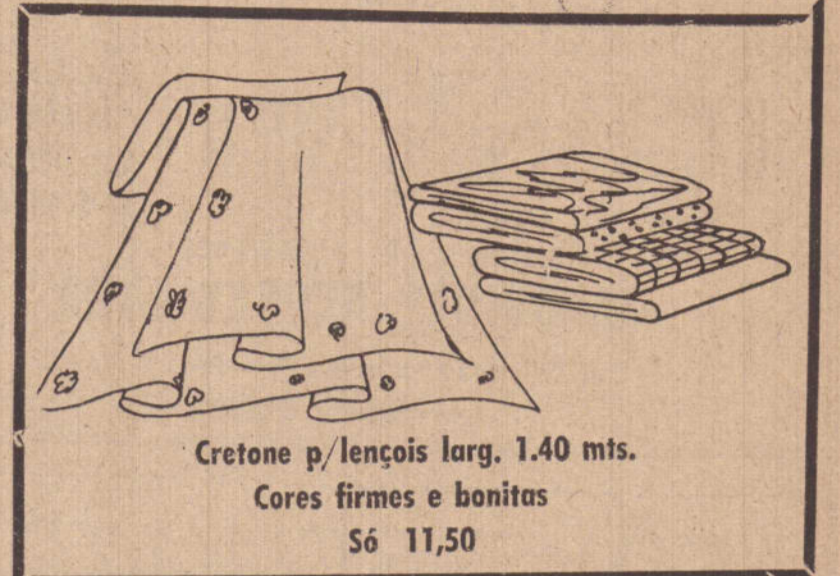

Cretonne p/lençois larg. 1.40 mts.
Cores firmes e bonitas
Só 11,50



Tergais para calças
ou ternos. Sortimento
bem variado.
Desconto de 30% no
ato da compra.



Toalhas de banho estampadas
Somente 11,90

**Um mundo encantado
de artigos para
o seu lar, com
preços especiais
de inauguração**

VEJA



Blusas p/ senhoras, 100%
puro algodão.
Preço de inauguração
de 49,00 por 19,00

Calça Esporte Super
Incrementada, de
60,00 por 34,90

Frente unica
em malha de
algodão, cores
vivas
De 8,40 por 4,90

Calca Tergal Verão
Cores Modernas
De 69,00 por 49,00

Popelines estampadas em
bonitos desenhos. Largura
0,90 cms. Preço de
Inauguração, 3,45

Tergais p/camisas em
lindas padronagens
Escolha e economize
desconto de 20% no ato
da compra.



Camisa Social
(Alta Moda Prist)
Voil Tergal
De 59,00 por 39,00



Atenção p/ esta oferta
Cueca Fio Helanca
Apenas 7,90

**Veja e comprove
estes preços de
inauguração**

E MAIS ESTAS OFERTAS DE INAUGURAÇÃO

Toalhas de rosto de
ótima qualidade
Apenas 4,90

Colchas p/solteiro
tamanho 1.40 x 2.20
Desenhos Decorativos
Por apenas 49,00

Jogos de Banho Qualidade
Sta. Catarina, por 28,00

Vestido de Malha
Modelo Chanel
Uma graça, de
59,00 por 39,00

Guarnições para mesa
Qualidade Sta. Catarina
Só 35,00

Travesseiro de algodão
com revestimento de nylon
estampado.
Tamanho 0,45 x 0,60 por
apenas 9,90



Meias para homens
3 pares por apenas
10,50



Camisa de Mesclinha
Colarinho Redondo
Bolsos com tampas
Costura Pespontada
Apenas 29,00

**Venha com a família e traga os vizinhos, pois temos 1300m2 de espaço
reservados para voce escolher todas as mercadorias que farão a sua
felicidade neste natal.**

CASAS PERNAMBUCANAS



CREDIÁRIO TENTAÇÃO EM ATÉ 12 PGTOS.



Gravatas Seda Pura
Preço de inauguração
De 65,00 por 19,00

A beleza do verão Os cabelos em novos estilo

Não existe nada que possa fazer mais pela sua saúde e pela sua beleza do que os raios de sol do verão. Isso se eles forem enfrentados cuidadosamente para que não produzam resultados negativos.

É claro que todos já ouviram falar das famosas "tabelinhas de tomar sol", aquelas que demonstram quais as horas boas e más e qual tempo de exposição aconselhável. Muita gente não dá importância a elas porque acham mais gostoso ficar tostado ao sol do meio dia do que ter cuidado com o bronzado.

Mas saiba que apesar de todas as últimas descobertas da moderna cosmetologia e de todos os novos óleos e "sprays" bronzadores que apareceram nos últimos tempos a tabelinha ainda é importante. Ela diz que o horário das 9 às 11 é o melhor para as morenas e das 8 às 10 para as de pele clara. Diz que se deve começar com apenas 10 minutos de exposição direta e ir aumentando este tempo progressivamente evitando assim manchas no bronzado e descascamentos antiestéticos.

Se, apesar de ter respeitado o horário, você ainda

conseguir manchas ou sardas saiba que existem soluções para elas. As sardas saíram se todas as noites você molhar as mãos com um pouquinho de água oxigenada utilizando um palito com algodão na ponta e apenas tocando cada sarda. As manchas desaparecerão se você à noite lavar o rosto com chá mate ou chá preto bem forte. Além de igualar a tonalidade da pele ele serve ainda para conservar o bronzamento mesmo durante o inverno.

Se existe algo que deixa a pele ressecada e com ten-
depois as rugas é o sol do verão. Por isso nunca ex-

ponha o rosto diretamente aos raios. Faça o possível para conservá-lo sempre na sombra use um chapéu ou coloque sobre ele sua saída de praia. Não esqueça também de umedece-lo constantemente com água pura (que você leva para a praia numa garrafinha) e massageie-lo com creme ou óleo bronzador depois de cada mergulho. Umedece-lo com água do mar não vai ajudar muito pois a água salgada acentua o ressecamento da pele.

Tome cuidado com as rugas porque mesmo que sua pele seja jovem, elástica e saudável elas irão aparecer um dia. O importante é adiar este dia para o mais longe possível.

Contra as rugas provocadas pelo ressecamento, existem diversos tratamentos. Um dos mais eficazes e que pode ser colocado em prática em qualquer idade e para qualquer tipo de pele é a massagem com óleo morno. Para isso escolha qualquer óleo natural de preferência óleo de oliva ou amêndoas. Amorne-o misture com uma gema de ovo e mel. Espalhe no todo o rosto fazendo com que o óleo penetre bem nos poros. Logo o mel formará uma camada preciosa.

Com as mãos espalmadas aperte a palma contra a pele e retire-a rapidamente com força. A pele grudada na palma da mão será re-
puxada e avivada.

A circulação ficará reativada fazendo com que a elasticidade seja maior. Pratique esta massagem dez minutos de 3 em 3 dias se tiver tomado muito sol ou uma vez por semana durante os meses de inverno. Logo você poderá ver que sua pele está mais viva rosada e saudável dando uma espécie de brilho ao rosto. Se preferir adicione à mistura de óleo e gema um pouco de suco de cenoura ou pepino.

EXPERIMENTO SEMPRE

Outro detalhe importante para a beleza do verão é a maquiagem. Não pense que poderá conservar a mesma que usou no inverno apenas utilizando a pele bronzada. Isso só poderá ser feito se você usar base transparente caso contrário ficará com uma aparência artificial esbranquiçada e o contraste entre o queixo, maxilar e pescoço.

Para a nova maquiagem um conselho: experimente com o que já tiver. Se uma base lhe pareceu muito escura em certa ocasião e você a deixou de lado misture a base clara que está usando e dosando cuidadosamente; encontrará a tonalidade adequada. Misture estas sombras com brilho para olhos e seus batons com o fim de um delineador ou de um brilho. Também o pó pode ser misturado mas lembre-se que na praia ele não é muito aconselhável tornando-se pastoso no rosto por causa do calor. Assim procure usar uma base bonita e fosca e saiba à noite os pó e "brush" que depois do bronzamento cristalinos produzem um ótimo efeito assim como o brilho rosado para lábios utilizado nas maçãs do rosto. Mel e óleo morno são os aliados na luta contra a pele.

O ESTADO DE S. P.

Brasil fixa sua posição para o caso de Cuba. Libertados os reféns na Holanda.

Agora com novo agente e novos entregadores. Para assinar basta telefonar para 3-2989 Sr. Ramos.

ASSINE O JORNAL DO SÉCULO

LUZIA R. PIMENTEL

Você se lembra do jeito que seus cabelos ficavam, depois de uma daquelas permanentes feitas por você ou pela sua mãe ou até pela irmã mais velha? Lembra-se do efeito desigual e de como os cabelos ficavam meio caídos e sem uniformidade?

Pois é exatamente este estilo que os cabeleireiros de Paris e Londres determinaram como sendo a última moda.

Para começar, o novo efeito deve partir de um corte muito especial, todo repicado, desigual e que dará ao seu rosto aquele ar de mocinha abandonada que necessita de urgente proteção.

De acordo com os críticos internacionais de beleza a nova moda foi inspirada pela personagem de histórias em quadrinhos norte-americanas, a "Little Orphan Ann" (Aninha, a orfãzinha). Outros são de opinião que o estilo foi originado pelos cortes de cabelo "unisex" bastante comuns nas grandes capitais atualmente.

Para aqueles que possuem o cabelo naturalmente crespo, o necessário para entrar na moda é apenas o corte que, quando terminado, vai deixá-los com o ar de quem usa um chapéu de cachos.

As de cabelos lisos terão um processo mais complicado e demorado. Para elas é necessária a "permanente mal feita".

Não que o cabeleireiro seja pouco caprichoso, mas é exatamente uma permanente mal feita que o seu cabelo necessita: alguns rolos aqui, outros ali, algumas partes do cabelo bem esticadas e outras enroladas. Também já não são mais usados os antigos rolinhos finos e sim um tipo de "bobbie" grosso e feito de material que não prejudica a reação dos produtos empregados na permanente.

Depois de tudo você estará perfeita para usar os novos estilos: variações do penteado de Miss Farrow no papel de Daisy em "The Great Gatsby", um efeito igual ao de Madame Recamier ou ainda semelhante ao das heroínas da Revolução Francesa.

Yves Claude e Nix Nicola, em seu salão parisiense, usam ainda outros métodos para colocar em moda as cabeças de suas clientes. Um deles é enrolar apenas as

extremidades dos fios de cabelo prendendo-se com grampinhos. Depois de soltos, são penteados com uma espécie de garfo de longos dentes, o que faz com que os cachos não se espalhem, permanecendo grudados na cabeça.

André Martheur, de Cinander de Nova York, diz que o moderno estilo é as técnicas para conseguir-lo contrariam tudo o que ele aprendeu na escola de beleza. Mas afirma também que este é um estilo próprio para combinar com as novas modas, as quais contrariam também os velhos e superados conceitos de estética e combinação de cores.

Para as que preferem algo bem nostálgico dentro da moda dos anos 20 ou 30, o cabeleireiro ideal é Maurice Tidy, de Londres, que se classifica como um profundo admirador das personagens de Noel Coward. Ele é perito em criar penteados com ondas largas, crespinhas nas pontas ou então uma cabeça completamente cacheada.

Também dentro deste estilo está Monsieur Marc, de Nova York que tcha ideal para todos os tipos de rosto os penteados com cabelos curtos, composto de ondas grudadas na cabeça e que emolduram a testa e a fronte.

Entretanto, não só os cabeleireiros são capazes de colocar o seu penteado dentro das modernas tendências.

Se você é uma partidária do "faça você mesma" pode seguir as seguintes regras: pegue alguns grampos e uma locação fixadora; marque um encontro com sua vó e pergunte a ela como fazia para conseguir suas ondas na juventude e como enrolava os cabelos para conseguir o efeito de halo tão em moda na época. Ela lhe lembrará como usar um frizador de cabelos ou então os rolos semelhantes à uma longa salsicha, colocados em torno do cabelo.

Mas, um aviso: Vidal Sasson, o famoso cabeleireiro britânico, já percorreu todas estas modas nos últimos dois e atualmente está de volta ao seu estilo favorito: os cabelos lisos são cortados geometricamente, formando um triângulo na nuca e deixando a testa descoberta. Cachos e ondas completamente desiguais formam a nova tendência da moda em cabelos.

RAÇÕES



SOGIL

RAÇÕES CONCENTRADAS VITAMINAS SAIS MINERAIS

DISTRIBUIDOR AUTORIZADO:

MAQUINAS ANDRES LTDA

Rua Quintino Bocaiuva, 885 — Fone 3-2255

PRESIDENTE PRUDENTE

GOMES E CIA. LTDA

TUDO EM MATERIAIS PARA CONSTRUÇÃO

ACABAMENTOS FINOS E MEDIO

TAMBÉM EFFTIAMOS VENDAS NO DEPOSITO



Azulejos Incepa, Brilhocerâmica Eliane, Cerâmica Mogi Guaçu,

Cerâmica Esmaltada Martini, Guainco e São José Guaçu, Brillhopiso e

Piso Porto Ferreira.

MATRIZ: Av Brasil, 44 — Fones 3-3877 e 3-4418. Depósito:

Av. Cel. Marcondes, esq. com Nações Unidas. FILIAIS: Av. Man.

Goulart, 742 — Fone 3-4090.

PRESIDENTE PRUDENTE — SP

Rua Joaquim T. Alves, 1658 — Fone 500

Dourados — MT.

NÃO COMPRE GATO POR LEBRE...

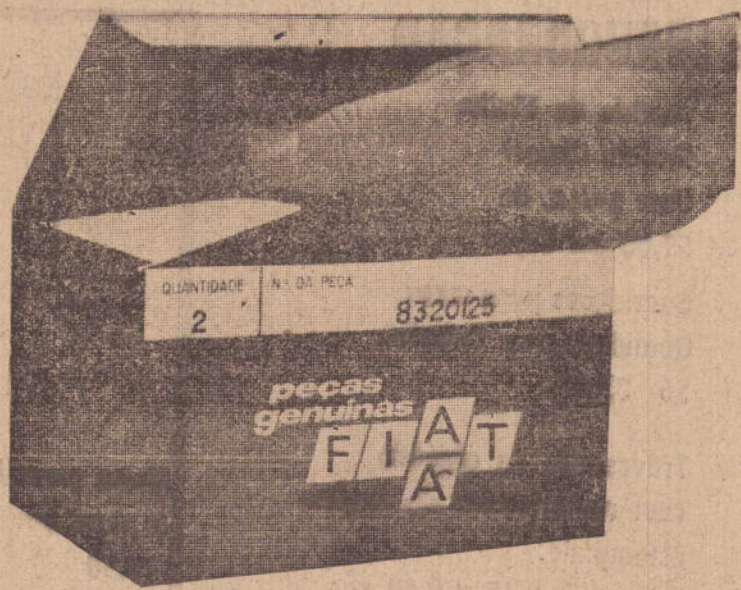

Ao adquirir peças para o seu FIAT, exija a marca original, famosa em todo o mundo: peças genuínas FIAT.

Para evitar maiores aborrecimentos e ao necessitar de peças para o seu trator FIAT, vá diretamente ao representante exclusivo para esta região:

Mecânica Ricci Ltda.

representante

exclusiva



FIAT-ALLIS

Via Raposo Tavares, Km 565,200

Fones 3-3892 e 3-5028 - Pres. Prudente-SP

TUDO PARA SEU BAR

— OU RESTAURANTE.

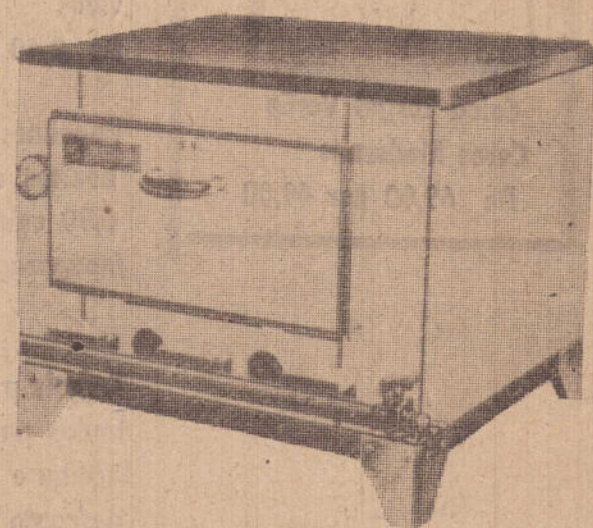
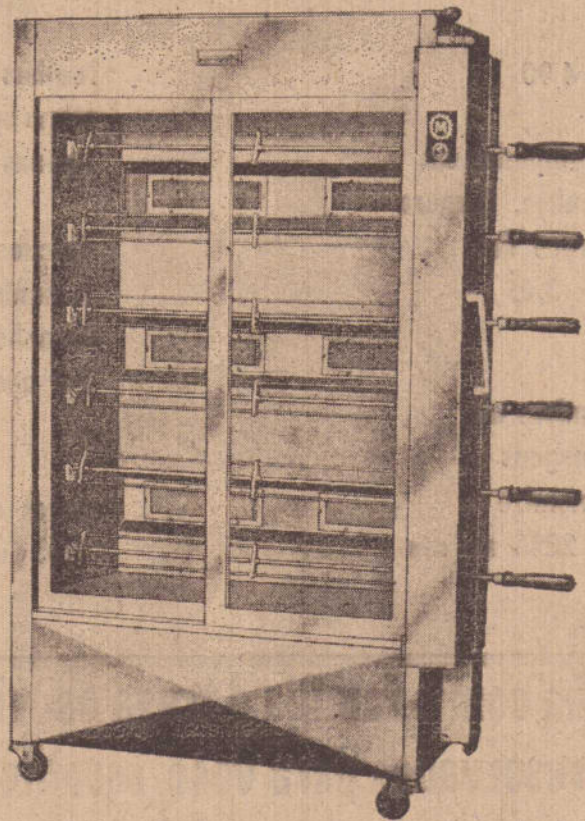

A linha industrial mais aprimorada tecnicamente. Para montar ou modernizar sua Lanchonette, Bar ou Restaurante, todos os modelos e tipos de assadores, fogões industriais, nos mais variados tamanhos.

ULTRAGAZ

- Modelos para hospitais, clubes, etc. Os mais vantajosos planos de pagamentos !

ULTRAGAZ

Rua Barão do Rio Branco, 133 - fone 32220

Instituto de economia da ACIPP revela dados

O Instituto de Economia da Associação Comercial e Industrial de Presidente Prudente, órgão fundado durante o exercício de 1973, está divulgando agora um levantamento econômico realizado durante o mês de setembro passado. O trabalho, em forma de relatório, tem o objetivo de transformá-lo em fonte de

informação para os empresários, a fim de que possam melhor tomar suas decisões, em face das tendências da economia da cidade.

"É evidente — assinala — que incorreremos em alguns erros, os quais se acontecerem, estarão alheios à nossa vontade".

sendo uma expansão, no número de cheques, da ordem de 5,64% e de 37,64% em termos de valores nominais.

Se confrontarmos com a média nacional que foi de 20,13%, Presidente Prudente expandiu-se na ordem de 17,51% a mais da média nacional.

IV — PROTESTOS —

Um pouco mais de Cr\$ 7,6 milhões em títulos protestados nos 9 meses de exercício de 1974, contra pouco mais de Cr\$ 3,7 em igual período de 1973, representando um aumento de 104,44% em valores nominais, cujo elevado índice de insolvência nos convida a um estudo, a fim de detectar os setores da economia que mais estão sendo afetados pela crise de dinheiro. A princípio e sem maiores detalhes calculamos o valor médio por título protestado que é de Cr\$ 1.331,95 em 1973 passou para Cr\$ 2.333,64 para título em 1974 se considerarmos que houve um aumento vegetativo de 16,69% no número de títulos protestados e 75,20% no valor nominal e deflacionado. No esse valor, chegaremos a conclusão de que, o aumento não foi assustador. Por outro lado verificamos que pelo valor médio por título a situação está mais crítica na camada de baixa renda o que reflete, talvez, a concessão de financiamento a um número de pessoas físicas e jurídicas cuja liquidez em face de um corte na concessão de crédito afetou exatamente essa camada de baixa renda.

V — TRANSAÇÕES IMOBILIÁRIAS

Apesar de possuirmos dados anteriores referente a 1973 e 1974 até julho, iniciaremos uma análise de Agosto e setembro de 1974 e posteriormente, iremos compilando novos dados para análises futuras. As transações imobiliárias sofreram uma redução de 47,67% em seu valor nominal e de 19,76% em número de transações no mês de setembro em relação ao mês anterior. Como todo setor de vendas tem suas oscilações não podemos, por falta de elementos saber se neste período, em relação a anos anteriores é normal ou não essas oscilações.

VI — SERVIÇO DE PROTEÇÃO AO CRÉDITO

Os 9 meses de 1974 refletem o maior critério das empresas de Presidente Prudente, na concessão de crédito ou melhor, nas suas vendas a prazo, demonstra do pela estatística do SPC uma redução de 16,7% no número de consultas. Por outro lado verificamos a maior pressão das empresas em melhorarem o seu disponível exercendo uma maior pressão nos créditos cujo aumento nas reabilitações aumentou em 114,75% em relação ao mesmo período do ano anterior.

	N.º Consultas	Reabilitação
janeiro-setembro 1.973	88.114	Cr\$ 345.731,00
janeiro-setembro 1.974	75.495 (-16,7%)	742.477,00 (+114,75%)
setembro 1.973	7.966	75.493,98

setembro 1.974 — 7.409(-7,51%) — 113.611,38 (+50,49%)
VII — CONSUMO DE AGUA

Naturalmente, por falta de melhores dados, verificamos que o consumo de água em Presidente Prudente, sofreu um aumento da ordem de 27,71% no período janeiro-setembro de 1.974 para igual período de 1.973. Dados esses que poderão corresponder a uma expansão do consumo ou expansão de rede.

	m3	m3
jan/setembro 1.973	3.188.515	4.066.745 (+27,71%)

setembro 1.973 391.645 500.189 (+27,71%)
VIII — PLANTAS DE CONSTRUÇÕES APROVADAS

O setor de construção de Presidente Prudente melhorou o seu ritmo de construção com uma expansão de 18,36% em número de plantas aprovadas no período de janeiro-setembro de 1974 em relação a igual período de 1.973. Sendo que no trimestre-julho-setembro de 1974 em relação ao mesmo trimestre/73, houve uma redução de 1,8% na expansão, próprio, talvez do reflexo da crise propagada em todo o país, fazendo-se com que os investimentos se reduzissem por falta de maior confiança.

II — CONSUMO DE ENERGIA ELÉTRICA

a) CONSUMO INDUSTRIAL

Verificando o comportamento do consumo de energia na área industrial, notamos que no período janeiro-setembro de 1.974 em confronto com o mesmo período do ano anterior, houve uma expansão da ordem de 28,41% que corresponde a média de 3,15% ao mês, apesar de ter havido um decréscimo da ordem de 17,06% no mês de setembro de 1.974, para igual mês de 1.973.

DADOS

	Kwhs	diferença
1973 (setembro)	2.842.931	%
1974 (setembro)	2.357.939	- 17,06
Janeiro-setembro 1973	14.730.033	
Janeiro-setembro 1974	18.915.642	+ 28,41

b) CONSUMO COMERCIAL

É bem verdade que o consumo de energia no setor comercial, não tem com valor técnico para medir a sua expansão, mas não deixa de refletir uma expansão, mesmo de forma horizontal, o que demonstra um crescimento do setor. Assim verificamos pelos dados que, o crescimento do consumo no período janeiro (setembro de 1974) para igual período de 1973, correspondem a um índice de 45,19% dando-nos uma média de 5,02% ao mês, havendo entretanto, como no setor industrial um decréscimo de 0,67% no mês de setembro 1974 para o mesmo mês de ano anterior.

DADOS

	Kwhs	diferença
1973 (setembro)	1.114.281	
1974 (setembro)	1.106.774	- 0,67
Janeiro-setembro 1973	7.228.401	
Janeiro-setembro 1974	10.494.953	+ 45,19

c) CONSUMO RESIDENCIAL

As variações no consumo residencial de energia denota a sua expansão ou retração, e no caso específico de Presidente Prudente, notamos que houve uma acentuada expansão no setor residencial com um aumento no consumo de energia, da ordem de 40,02% no período de janeiro (setembro 1974) para igual período do ano anterior, apesar de que no mês de setembro 1974 houve um decréscimo de 9,89% em relação a igual mês do ano anterior.

DADOS

	Kwhs	diferença
1973 (setembro)	1.880.709	
1974 (setembro)	1.860.542	- 9,89
Janeiro-setembro 1973	11.998.680	
Janeiro-setembro 1974	16.801.000	+ 40,02

III — COMPENSAÇÃO DE CHEQUES

No período de janeiro-setembro de 1974, - 2.391.276 cheques foram compensados no Banco do Brasil S/A. Agência de Presidente Prudente, no valor de 3.455.811 Bihões contra 2.263.550 cheques compensados no valor de Cr\$. 2.510.654 Bihões para igual período do ano anterior. ha-

DODGE 1800-75. AGORA EM QUATRO MODELOS.



Dodge 1800-SE



Dodge 1800



Dodge 1800 de Luxo



Dodge 1800 Gran Luxo

Além de todas as vantagens de desempenho, economia, segurança e conforto que você já conhece, o Dodge 1800-75 lhe oferece mais uma. Um novo modelo, o Dodge 1800, junta-se aos demais, aumentando para quatro as suas chances de escolher o melhor carro médio do Brasil: Dodge 1800, Dodge 1800 SE, Dodge 1800 De Luxo, Dodge 1800 Gran Luxo. Todos eles incorporam os mais recentes aperfeiçoamentos mecânicos resultantes das pesquisas feitas pela Engenharia Chrysler. E comprovados recentemente

REVENDEDOR AUTORIZADO CHRYSLER DO BRASIL

PERETTI — Comercio de

Veiculos Ltda.

Av. Brasil, 1053 — P. Prudente

QUANDO O CONSÓRCIO É FORD A GARANTIA É BUCHALLA S.A

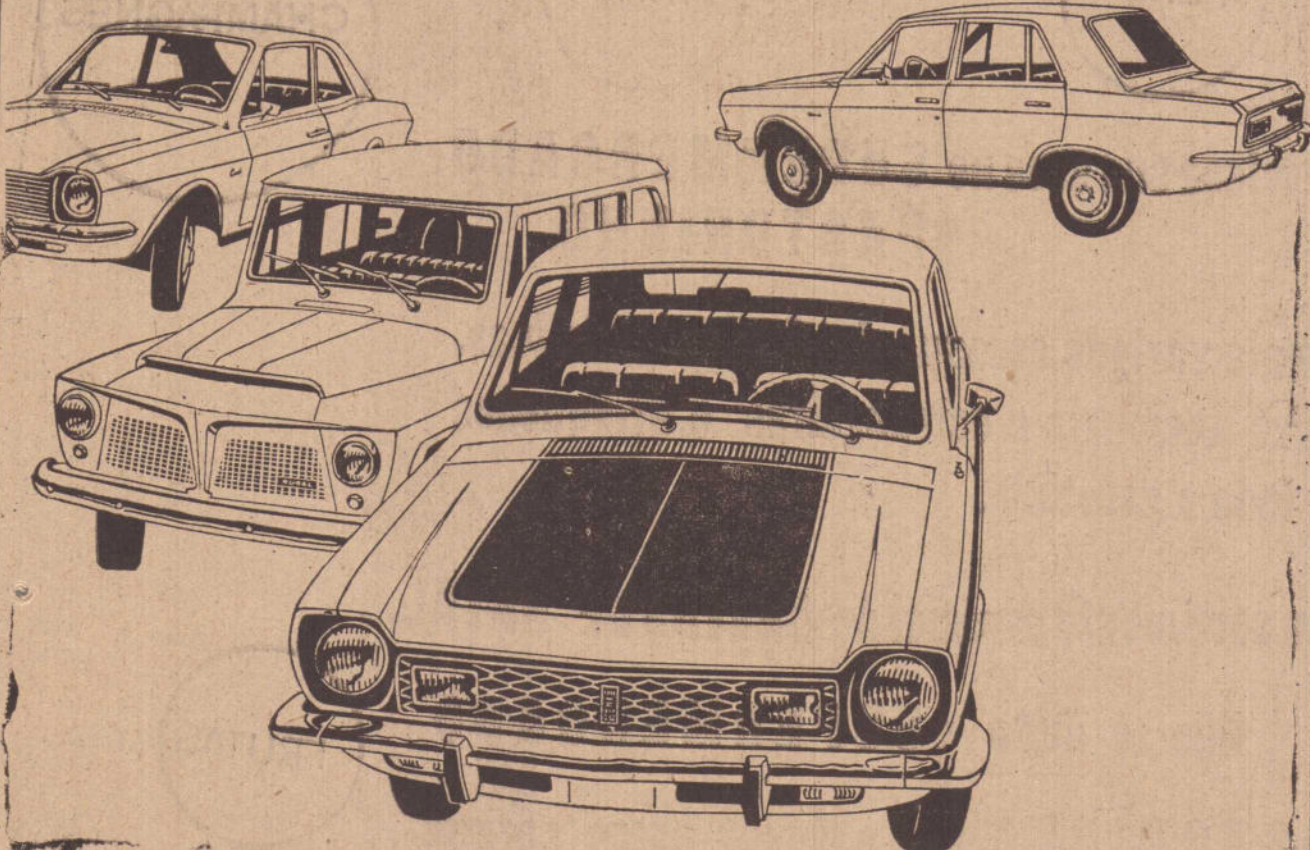

A linha é FORD, o Revendedor é BUCHALLA S.A. e voce vai se inscrever no CONSÓRCIO NACIONAL FORD. Por lance ou por sorteio coloque um FORD em sua garagem. Faça já sua inscrição e prepare-se para a próxima assembleia. NOSSA TRADIÇÃO INDICA A CERTEZA DE UM GRANDE NEGÓCIO

CONSÓRCIO NACIONAL



BUCHALLA S.A Rua Dr. José Fóz 420 - Fone 32214

© IMPARCIAL PRES. PRUDENTE — DOMINGO — 1 DE DEZEMBRO DE 1974

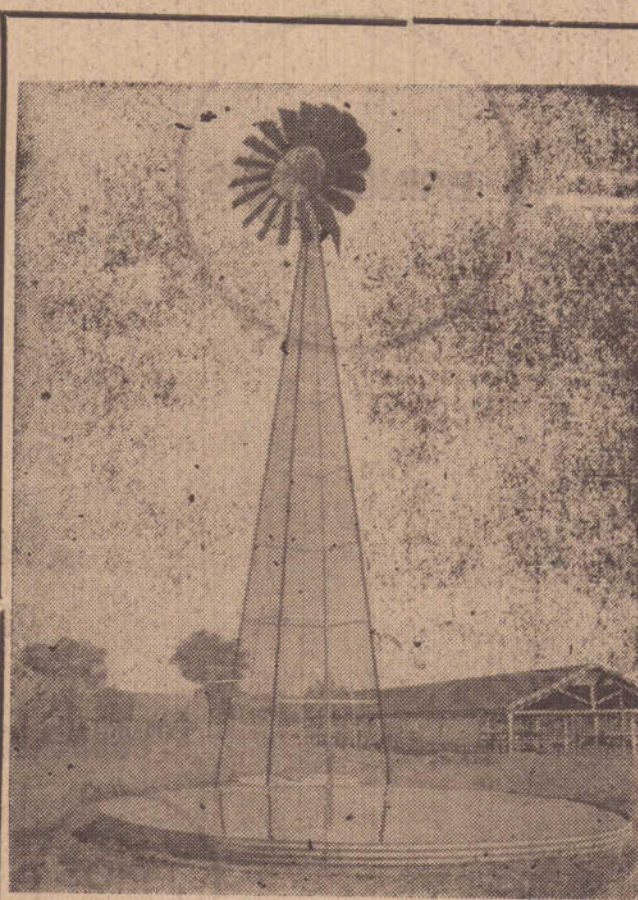

Bebedouros e Reservatórios Australianos

Em chapa galvanizada para pronta entrega de todas as capacidades.

Modernas boias australianas de vazão rápida, bombas, moinhos à vento, rodas de água, tubos e conexões em geral. Peça orçamento em

MAIA & CIA.

Avenida Brasil 1002 — fone: 33211

E aproveite para conhecer nosso estoque de ferragen tintas, material elétrico e de construção

EPITÁCIO DA INCENTIVOS E CAMINHA PARA SUA RAPIDA INDUSTRIALIZAÇÃO

O núcleo industrial de Presidente Epitácio, nascido numa área de 230 alqueires de terra desapropriadas pela prefeitura, começará a carrear recursos para o município a partir de 1975.

Duas grandes e importantes obras foram nele implantadas, e tudo indica que nos próximos meses irão surgir novos investimentos, destinados a fortalecer a economia de toda a região. A des-centralização industrial, meta defendida pelo governo do Estado, está sendo agora encarada como um fator de desenvolvimento, principalmente para o oeste paulista. Desta forma, importantes grupos voltam sua atenção para os municípios do interior, chegando a aceitar suas ofertas e estudar as possibilidades de ali instalar seus complexos industriais.

Até mesmo outros Estados, demonstram grande interesse em trazer indústrias para o interior de São Paulo: em Epitácio, por exemplo, um grande curume do Rio Grande do Sul aplicou vultosa soma na construção de seu prédio e na instalação de seus modernos maquinários importados. O clima de otimismo parece tomar conta da cidade, mais particularmente do prefeito Roberto Schneidewind, que recebeu este mês, a visita de uma comissão da diretoria da "Cargill Building", de Mineapolis — EEUU.

Os empresários americanos vieram daquele país, diretamente para Presidente Epitácio, ali chegando juntamente com alguns técnicos da FEPASA, proprietária de uma grande área anexa ao cais do porto, que está para ser negociada com a empresa dos Estados Unidos. Depois de permanecer alguns dias em contato com o prefeito, a comissão viajou para Paranaguá.

O plano da Cargill, é montar, em Epitácio, um silos-gigante, com capacidade para estocar 50 mil toneladas de soja. Assim ele serviria para melhorar as condições de abrigo dos cereais que desembarcam no cais e ao mesmo tempo, funcionaria como um "pulmão" para a indústria de óleo que a firma subsidiária possui em Mairinque.

PARA NOVAS INDÚSTRIAS, INUMERAS VANTAGENS

Outra empresa de padrão internacional, a Gessy Lever, está montando em Campinas uma Indústria para a extração da manteiga da soja em grande quantidade. Segundo revelaram seus diretores, o projeto viável no momento, é o da construção de um silos, nas mesmas dimensões do que a Cargill pretende construir em Epitácio. Esse armazém também ocuparia considerável área de terra, localizada no núcleo industrial do município.

A cidade conta com inúmeros fatores favoráveis ao seu crescimento fabril e pode oferecer, hoje, para a implantação de qualquer indústria, estas benfeitorias: energia elétrica, área de instalação, comunicação por telefone e rádio-amador, serviços de terraplenagem, transporte ferroviário e uma condição especial: o núcleo industrial situa-se às margens do Rio Paraná, onde nunca faltará água.

De posição geográfica estratégica — divisa de São Paulo com Mato Grosso e entroncamento hidroviário com o Paraná — Presidente Epitácio despertou para a industrialização em 1972.

O prefeito Roberto Schneidewind fala sobre a localização do núcleo e assinala: "Num futuro bem próximo, a 1.500 metros daqui, nascerá forçosamente o ponto-final da Rodovia Castelo Branco, cujo traçado deverá incluir nossa cidade". Mas Epitácio conta também, com outros fatores que possibilitarão seu rápido desenvolvimento no setor industrial: a navegação fluvial é um deles figurando como um dos melhores meios de transporte. Futuramente, as eclusas poderão chegar à região, lembrou Schneidewind.

Não faz muito tempo, a Portland Itaú de Corumbá entrou em entendimentos com a Navegação Meca, consultando-a sobre um plano que elaborou, para o transporte de cimento de Jupia para a hidrelétrica de Itaipu.

Isso, segundo o prefeito, vem de encontro aos interesses do município e comprova a eficiência da navegação fluvial, que atualmente vem atravessando uma das melhores fases nos últimos 20 anos.

Mesmo considerando esse aspecto por demais favorável à ascensão dos estaleiros, as autoridades do município não se esquecem da ferrovia, que depois de vencer sucessivos obstáculos no escoamento da produção agrícola e madeireira volta a ocupar uma posição privilegiada no setor de transportes. A FEPASA figura também, na atual fase de expansão industrial de Presidente Epitácio e é apontada como um grande benefício, porque possui ali, o seu terminal. Centenas de vagões são carregados semanalmente, na área do cais, e com o início da produção das indústrias locais, certamente irão movimentar o percurso Epitácio-São Paulo, como nos velhos tempos em que o transporte do gado era tido entre as maiores riquezas para o setor ferroviário (na época, monopolizado pela antiga Estrada de Ferro Sorocabana).

"EM BOA HORA"

Para o engenheiro Schneidewind, o certo não seria apenas dar condições para que as indústrias

viesses a implantar-se no distrito industrial, mas sim, melhorar a cidade, tanto no setor de saneamento básico como no de pavimentação. Confiante no seu trabalho e no ritmo administrativo, diz o prefeito: "Nunca alguém se preocupou seriamente com o saneamento básico em Epitácio. Hoje, no entanto, podemos realizar obras de infra-estrutura no setor, em todas as áreas do município".

Só assim, haverá condições para a instalação de novas fábricas e unidades industriais, especialmente no ramo de calçados, sabão, sabonete e produtos parafínicos — acredita o chefe do Executivo.

Grupos empresariais paulistas e de outros Estados estão sendo chamados "em boa hora" pelo município, afirma um funcionário da prefeitura.

Os Laticínios LECO também darão parcela de sua contribuição na arrancada do distrito industrial e atualmente, sua diretoria aguarda a conclusão de uma indústria de queijos em Goiás para a montagem de uma fábrica em Presidente Epitácio, quando poderá aproveitar a grande bacia leiteira do oeste paulista e sul matogrossense.

FRIGORIFICO E CURTUME

Dos grandes empreendimentos que já impulsionam o crescimento industrial do município, dois grandes complexos se destacam: o Frigorífico União, originário de Presidente Prudente, e o Curtume Vacchi, do Rio Grande do Sul.

Por se enquadrar nas normas de frigorífico padrão, e o projeto em execução obedecer padrões que o colocam como modelo em técnicas modernas, sem similar atualmente nos país, o União tem recebido todo o apoio do DIPOA. Numa área de 45 alqueires, com 14.371 metros quadrados de construção e uma previsão para mão-de-obra de 400 operários, após o início de suas atividades, terá uma capacidade de abate de 600 a 700 reses, devendo exportar para a Europa, Israel e outros países.

O prefeito Roberto Schneidewind assegura que irá conseguir junto à Secretaria dos Transportes, a pavimentação da via de acesso que ligará a cidade ao frigorífico. Uma empresa — Marino & Nishimura — foi a responsável pela obra, que iniciou com 160 operários: entre armadores, pedreiros, carpinteiros, motorista, encanadores e pintores. No início deste ano, o grupo financeiro União já havia investido recursos próprios na ordem de

20 milhões de cruzeiros na construção e equipamento do prédio.

Na segunda etapa da obra, a diretoria do frigorífico contou com recursos do Banco de Desenvolvimento do Estado de S. Paulo — BADESP, dentro de uma faixa de crédito do Banco Mundial específica para o setor. Além das câmaras-frias, setor de desossas, preparação de carne para exportação, caldeiras e graxaria, o frigorífico já conta com um prédio construído especialmente para a industrialização dos sub-produtos do boi: sébo, farinha de carne, ôsso, sangue, extração de óleo de mocotó e outros.

Integrarão a obra, ainda, o pátio de charque um refeitório tipo industrial (150 pessoas), vestiários e finalmente, obedecendo ao melhor estilo arquitetônico, o edifício de administração e o núcleo destinado ao DIPOA. Por sua vez, o Curtume Vacchi, que tem sede no sul do país, já funciona em Epitácio, curtindo quase mil couros por dia. No próximo ano, essa produção vai dobrar e cerca de 100 empregados trabalharão na indústria.

UMA GRANDE VILA

Para completar o panorama das obras do frigorífico, no núcleo industrial, irá surgir, solucionando problemas de ordem social e econômica (destinação de empregos e recolhimento do I.C.M.) uma grande vila para operários da empresa. Cerca de 50 residências serão construídas para seu abastecimento, uma caixa d'água a 6 metros do solo. Poços semi-artesianos serão perfurados, numa vazão de 113 mil litros por hora.

A intenção dos diretores do frigorífico, é manter todos os funcionários ao lado da indústria.

Bar e Café Condor

Restaurante

Serviço à la carte

Prato do dia

Leve pizza deliciosa para casa

Aos sábados suculenta feijoada

aberto dia e noite

Rua Tte. Nicolau Maffel, 130 - P. Prudente

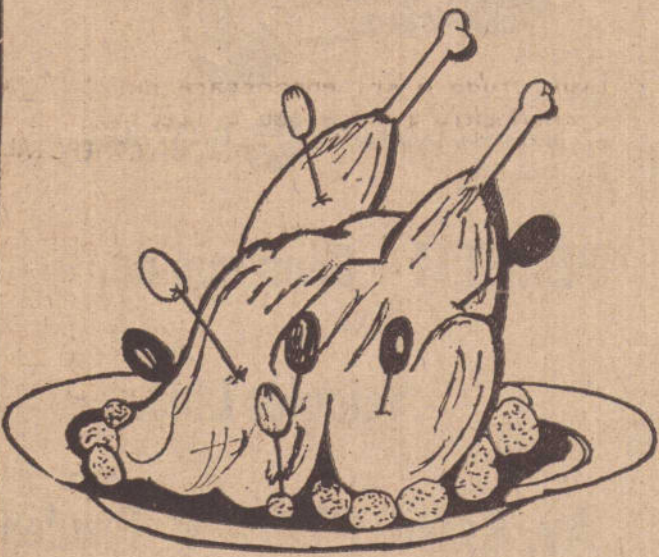

Prepare já a sua festa de Natal e Ano novo

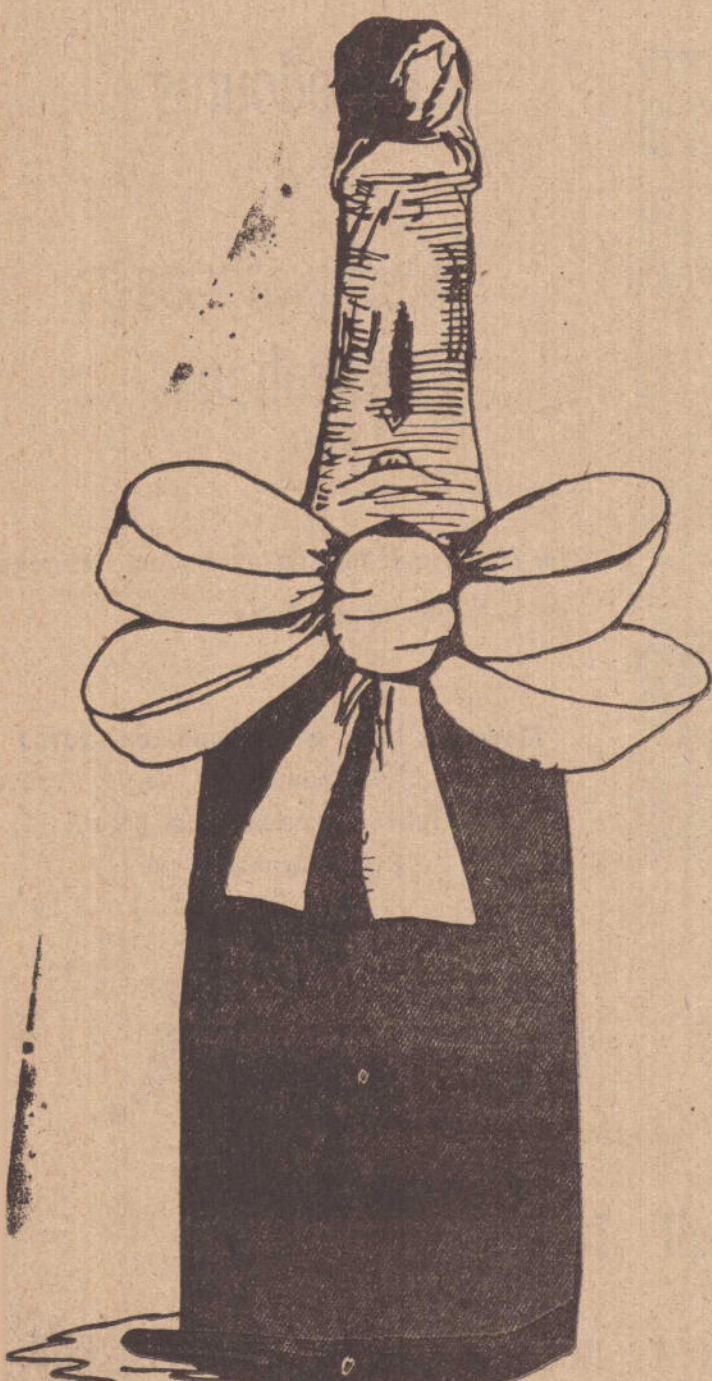
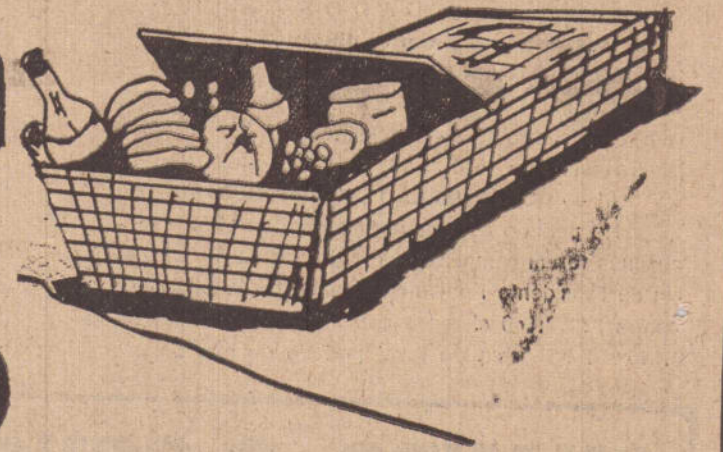

BRINQUEDOS

PERUS

VINHOS

CHAMPAGNES

Abasteça sua casa no **SUPERMERCADO PASTORINHO.**

O mais variado estoque de frutas natalinas, bebidas nacionais e estrangeiras e brinquedos para toda a garotada.

E este ano um sortimento especial de **CESTAS DE NATAL.**

FRIOS

Não se iluda o **SUPERMERCADO PASTORINHO** tem o menor preço porque possui o maior estoque da cidade.

FRUTAS

E entrega suas compras em qualquer parte da cidade.

TENDERS

PRESUNTOS

RUA FELICIO TARABAY, 615

AUTOR DE "DEUS NEGRO" LANÇA NOVO LIVRO

Depois dos extraordinários sucessos de "Deus Negro" (240 mil exemplares), "Sorrindo" (70 mil) e "Profecias" (90 mil), o autor Neimar de Barros volta com um novo lançamento: "O dia de sua morte".

Neste, o autor procura dar aos leitores as pistas do sentido da vida; a razão de viver. A exemplo dos outros livros, "O dia de sua morte", é todo escrito em versos, de maneira bem direta e objetiva. Na primeira página Neimar de Barros propõe ao leitor: "Leia como se daqui a 24 horas você fosse partir para a viagem definitiva".

Em seguida escreve: "Faça de conta que não existe nada além de você. Você é Deus. Não existe casa, nem rua, não existe nada além do seu corpo".

O EX-ATEU

Neimar de Barros, que se auto-intitula um ex-ateu, fala sobre "O dia de sua morte".

— Este livro foi escrito no velho Mosteiro de São Bento, em Sorocaba. Fique alguns dias gozando o silêncio de que você também sente falta e passe para o papel aquilo que eu gostaria de ter lido antes da minha conversão e que infelizmente, alguém não escreveu por-

que, talvez o editor lhe tenha pago mais por um livro por nográfico. Fiquei no quarto do velho Dom Aguirre, falecido a um ano, homem bom e santo que ao lado de Dom Tadeu me inspirou uma paz que tentes transbordar. Obrigado, Abrão, pelo lanche que me trazia ao meu quarto. Obrigado capitão Baltazar Fernandes que em 1854 construiu a capela anexa onde eu ajoelhei meus 31 anos de idade.

Quem leu e gostou de "Deus Negro" não deve perder mais esta oportunidade de tomar contato com as obras de Neimar de Barros.

LETRAS DE CAMBIO
GUARANY
A SEGURANÇA DE LUCRO CERTO

**170 modelos!
63 moldes!**

Festas e verão em Manequim de dezembro

Agora com mais páginas!

Todo o charme da nova moda!

- longos para festas e bailes
- roupas leves e práticas para a cidade, praia e campo
- blusas, saias, maiôs e saídas de praia
- Moda-Malha: longos e esportivos com receitas para você mesma fazer à mão ou à máquina
- Trabalhos: lindos tapetes com receitas e esquemas completos

procure nas bancas

manequim de dezembro
a sua revista de moda, moldes e trabalhos manuais

IRMÃOS-YUI LTDA.

É O NOVO REVENDEDOR AUTORIZADO CHRYSLER EM VENCESLAU

Um novo Revendedor Autorizado Chrysler sempre torna as coisas mais fáceis para quem faz questão de qualidade.

Num Revendedor Autorizado Chrysler você encontra a etiqueta de qualidade Dodge em carros de luxo - linhas Dart e Charger, em carros médios - linha Dodge 1.800, em caminhões e pick-ups.

E um Revendedor Autorizado Chrysler não oferece a você apenas o melhor produto. Mas também a melhor assistência técnica (com mecânicos treinados na própria Fábrica), e os planos de pagamento mais camaradas.

Visite o seu novo Revendedor Autorizado Chrysler. Você vai comprovar tudo isso que acabamos de dizer.

IRMÃOS-YUI LTDA.

Rua Princesa Isabel, 190 Tel.: 5
Presidente Wenceslau-SP

Temos também camionetas e caminhões com motores Perkins e MWM para pronta entrega.



REVENDEDOR AUTORIZADO **CHRYSLER** DO BRASIL

INDICADOR COMERCIAL

GRÁFICA DEPIERI LTDA.

Padrão de bons serviços
Maquinário moderno
Equipe competente para um
ótimo atendimento.
Av., Brasil, 601 - Fone 3-4561



FARMACIA ANTONINHO



Sob o comando do farmacêutico Antoninho (42 anos de vida farmacêutica). Atendimento rápido e pessoal competente para o serviço domiciliar.

Agora aberta dia e noite
Rua Dr. Gurgel, 262 - Fone 3-2713

Material de construção

Sempre foi com SOCIEDADE COMERCIAL LOPES LTDA. Tudo o sr. encontrará nesta loja. O PAGAMENTO fica a seu critério. Faça sua casa com a ajuda de COMERCIAL LOPES LTDA.

Soc. Comercial LOPES Ltda.
Av. Washington Luiz, 230-fones 3-2520
3-2314 e 3-4643- Pres. Prudente- Sp.

CONserto DE TV, RADIO, GRAVADOR, ETC

CONFIE O CONserto DE SUA TV, SEU RADIO, GRAVADOR, TOCA-DISCO, FERRO-ELETRICO, ENCERADEIRA, ETC. ao técnico ZEZINHO.
RUA ALVARES MACHADO, 208 — TELEFONE 3-5282 (RECADOS)

MARcenARIA MANZANO.

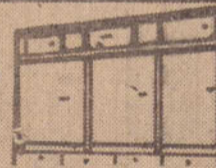

Está bem instalada na rua Felício Tarabay, 433, quase esquina, com a Dr. Gurgel. Somos especialistas em fórmicas e armários embutidos! Fabricamos qualquer tipo de móveis. Bons preços e ótimos serviços. Lembre-se: móveis, é com a MARcenARIA MANZANO

PUBLICIDADE VOLANTE

PERCORRENDO DIARIAMENTE A CAPITAL DA ALTA SOROCABANA
O Único especializado desde 1951 com bens serviços prestados à Indústria, Comércio e à Colefividade Prudentina.

HILDEBRANDO MOREIRA

ESTUDIO: RUA CORONEL ALBINO 1.164
PARQUE S. JUDAS TADEU

FONE 3.5924
PRES. PRUDENTE

RÁDIO LEGALIZADO EM FAZENDAS.

Informações:
AV. MANOEL GOULART,
323 - FONE 3-3161

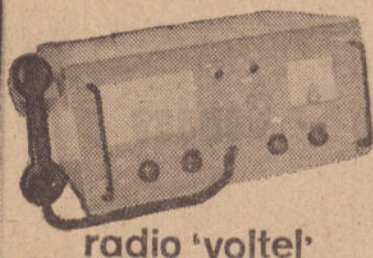

radio 'votel'

AQUI SEU DINHEIRO DA' E SOBRA

— MADEIRA DE PRIMEIRA, DIRETAMENTE DA SERRARIA —

Caibro 6x5	Cr\$ 2,80
Viga 6x12	Cr\$ 6,50
Fôrro de pinho de primeira	Cr\$ 32,00
Táboas de 2,5x30 pl. escoramento	Cr\$ 8,00
Táboas de 2,5x22	Cr\$ 5,80

(TIJOLOS DO MELHOR PREÇO DA PRAÇA)

— ENTREGA A DOMICILIO SEM ACRESCIMO —

Tratar à rua Xingu, 220 — fone, 3-5634 com Victorino

SUPERMERCADO ANDRADE

Vá conhecer o SUPERMERCADO ANDRADE
Lá tem estacionamento
Bom atendimento e,
O MELHOR PREÇO DA PRAÇA

CHAVES!

P/CARROS, COFRES, CADEADOS, FECHADURAS, ENFIM QUALQUER TIPO DE CHAVES!
(ATENDE A DOMICILIO)
(perca 5 minutos hoje para não perder HORAS amanhã !)
Mande fazer suas chaves com o sr. SAMPAIO

Av. Cel. Marcondes, 1442

DOCES EM GERAL

ATACADO E VAREJO
Biscoito - Balas - Chocolates
DISTRIBUIDORA DE PRODUTOS ALIMENTÍCIOS G. M. LTDA.
DOCES IÉ no Depósito CAMPINEIRA
Av. Manoel Goulart, 1481 Fone 3-4083
RESIDENCIA: Rua B. Vista, 815 - Fone 3-4300

MOBILIADORA PRUDENTINA



CREDIARIO FACIL
Bons móveis e eletro domésticos você encontrará na MOBILIADORA PRUDENTINA. As facilidades são fantásticas e o atendimento exemplar. VAI LÁ, fica ali na Rua Barão, 164 ou na Tarabay, 784

'CINDERELA' FÁBRICA DE SORVETE E GÊLO

RUA MANOEL PEREIRA TELLES, 4
FONE 3-5350
PRESIDENTE PRUDENTE



TIJOLOS

TIJOLOS DE PRIMEIRA — ÓTIMO PREÇO — RÁPIDA ENTREGA — PEQUENA E GRANDE QUANTIDADE — TELEFONE PARA VANDERLEI-3-5282

VOLKSWAGEN...

É na AUTO MECANICA ROBERTO V. tem um ótimo atendimento. A certeza de um conserto honesto. A tranquilidade da cobertura da Auto Mec. Roberto e a simpatia e amabilidade de todos



AUTO PEÇAS ROBERTO LTDA.

peças e acessórios para Volks
Av. São Paulo, 433-Fone 106/679

PROFISSIONAIS LIBERAIS!

Vocês, **PROFISSIONAIS LIBERAIS**, têm a pretensão, o sonho e a necessidade de possuir um conjunto comercial próprio, livre de aluguéis e contando com tudo da melhor e mais ideal condição de trabalho.

O **EDIFICIO COMERCIAL E GARAGENS CENTRAL BARÃO**, é a oportunidade para realizar o seu sonho. Ele fica a Rua Siqueira Campos, 699, entre a Rua Barão do Rio Branco e Rua Rui Barbosa, próximo ao Banco Itau. Já em fase adiantada de construção, em prédio de 7 andares' sendo 3 para garagens "95 vagas" e 4 para consultórios, escritórios etc., com salas de 65, 70 e 75 ms2 de construção, ou ainda 1½ andar e 1 andar, com um ou dois banheiros e duas ou mais vagas de estacionamento.

Todo o edificio será dotado de sistema de segurança, tubulação e pontos apropriados para instalação de aparelhos condicionadores de ar, aparelhos clinicos e profissionais.

Mas a grande vantagem do **EDIFICIO CENTRAL BARÃO**, da **IMOPRES**, é o pequeno preço de cada conjunto, com uma pequena entrada "10%" e prestações mensais, num plano a sua escolha ou que você mesmo elabora.

As chaves você recebe no final de 1975, e o saldo será pago pelo próprio aluguel.

Finalmente o acabamento

Com pintura latex, esquadrias de ferro, elevador do renomada marca e mais todos os detalhes de boa qualidade.

Visite as obras

Venha até os nossos escritórios' 2.º andar do **EDIFICIO IMOPLAN** ou ligue para o fone 3-2270 e chame um representante

da **IMOPRES**.

**EDIFICIO CENTRAL
BARÃO**

Rua Siqueira Campos, entre
Barão do Rio
Branco e Rui Barbosa.

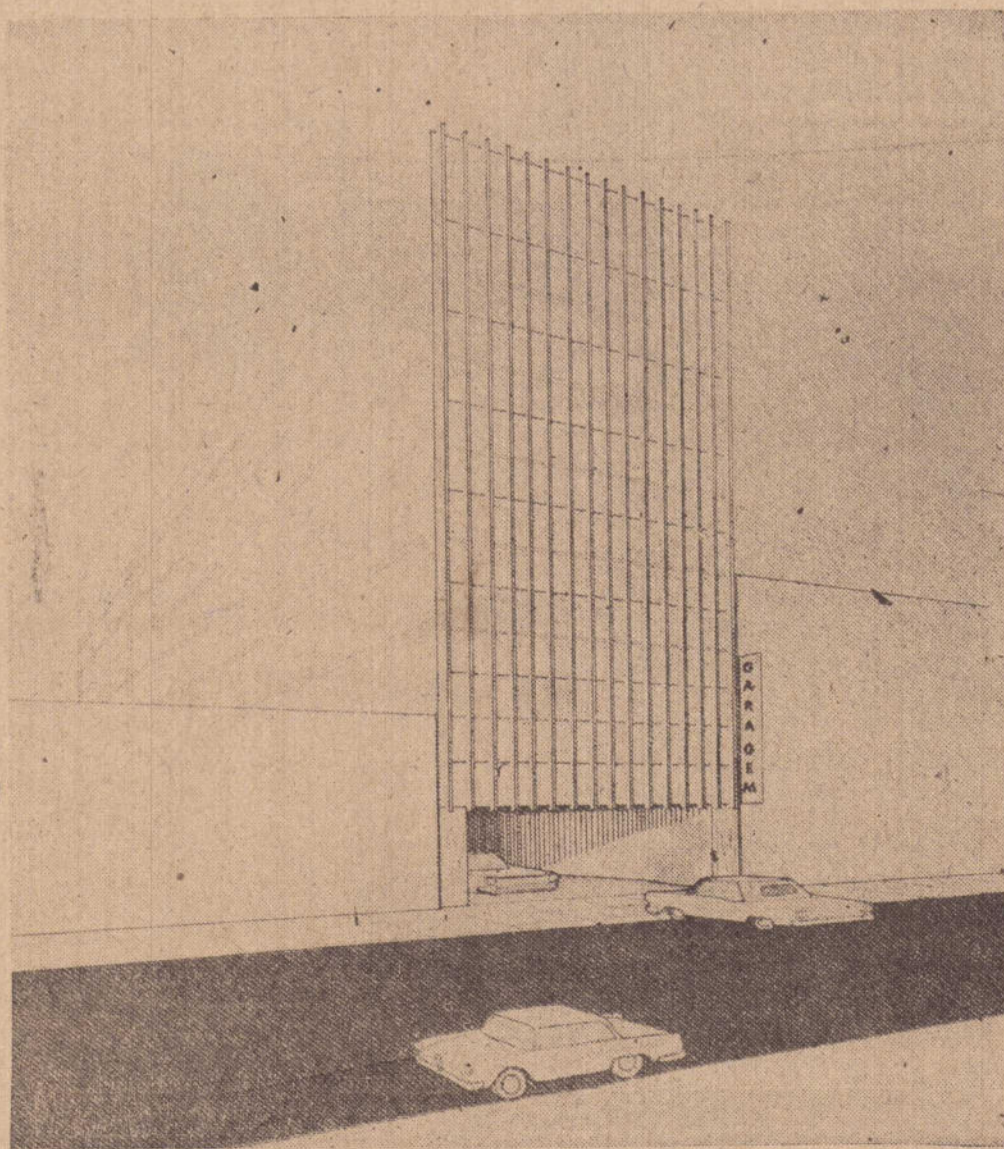

Propriedade - Construção - Vendas



IMOPRES - Incorporadora de Imóveis Pres.

Prudente S.C. Ltda Rua Joaquim Nabuco, 623

2.º andar - Conj. 22 Fone 3-2270.

PRESIDENTE PRUDENTE - SP.