

PARA

Política geral e local - A epidemia... do medo...

O procedimento do Congresso federal...

Para a distinguir, nos actos do ex-

vice-presidente da Republica, os actos

de natureza politica...

Segundo o que se sabe...

Para a distinguir, nos actos do ex-

vice-presidente da Republica, os actos

de natureza politica...

Segundo o que se sabe...

Para a distinguir, nos actos do ex-

vice-presidente da Republica, os actos

de natureza politica...

Segundo o que se sabe...

Para a distinguir, nos actos do ex-

vice-presidente da Republica, os actos

de natureza politica...

Segundo o que se sabe...

Para a distinguir, nos actos do ex-

vice-presidente da Republica, os actos

de natureza politica...

Segundo o que se sabe...

Para a distinguir, nos actos do ex-

vice-presidente da Republica, os actos

de natureza politica...

Segundo o que se sabe...

Para a distinguir, nos actos do ex-

vice-presidente da Republica, os actos

de natureza politica...

PALEOS E SALOES

A appropriation do theatro Oualari...

Supremacia, Emma Nevada, Mendonça...

Repetição, entre outras operas...

Os sr. Marcel Duroy e Henri Mor...

No Palais-Royal, foi lida uma peça...

A actriz franceza Rájano vai dar...

A Família Pont Biquet, que devia...

Na Gaiola, que deve representar...

O eminente pianista portuguez Vi...

Um dos mais assignados triumphos...

Tentou sair-se, de repente, contra...

A Intendencia local projecta cons...

O mysterio de Londres...

Transmittiu-se ao dr. secretario d...

Pallencias em Lisboa...

A Secretaria da Fazenda solicitou...

Requerimentos despachados pela S...

De Eduardo José de Camargo, pro...

Do Dr. Maria de Carqueira Coelho...

Do Dr. Antonio Rodrigues Padim...

Uma gratificação de 30 contos for...

Pelo nosso Estado

Na sessão competente, publicamos...

A Secretaria da Fazenda solicitou...

Companhia da Mala Real Portugueza...

Por decreto de 24 do corrente, for...

Exames...

Um soldado de policia que confun...

Faciecia...

Faculdade de Direito...

2.ª SÉRIE DE SOCIAES...

2.ª SÉRIE DE SOCIAES...

2.ª SÉRIE DE SOCIAES...

2.ª SÉRIE DE SOCIAES...

2.ª SÉRIE DE SOCIAES...

2.ª SÉRIE DE SOCIAES...

2.ª SÉRIE DE SOCIAES...

2.ª SÉRIE DE SOCIAES...

2.ª SÉRIE DE SOCIAES...

2.ª SÉRIE DE SOCIAES...

2.ª SÉRIE DE SOCIAES...

2.ª SÉRIE DE SOCIAES...

2.ª SÉRIE DE SOCIAES...

Sport

Na sessão competente, publicamos...

A Secretaria da Fazenda solicitou...

Companhia da Mala Real Portugueza...

Por decreto de 24 do corrente, for...

Exames...

Um soldado de policia que confun...

Faciecia...

Faculdade de Direito...

2.ª SÉRIE DE SOCIAES...

2.ª SÉRIE DE SOCIAES...

2.ª SÉRIE DE SOCIAES...

2.ª SÉRIE DE SOCIAES...

2.ª SÉRIE DE SOCIAES...

2.ª SÉRIE DE SOCIAES...

2.ª SÉRIE DE SOCIAES...

2.ª SÉRIE DE SOCIAES...

2.ª SÉRIE DE SOCIAES...

2.ª SÉRIE DE SOCIAES...

2.ª SÉRIE DE SOCIAES...

2.ª SÉRIE DE SOCIAES...

2.ª SÉRIE DE SOCIAES...

CAMARA ECLESIASTICA

Dispensas matrimoniaes...

Atenção...

Serra Negra...

Atenção...

Atenção...

Atenção...

Atenção...

Atenção...

Atenção...

Atenção...

Atenção...

Atenção...

Atenção...

Atenção...

Atenção...

Atenção...

Atenção...

Atenção...

Atenção...

Atenção...

Atenção...

Atenção

Na qualidade de advogado do dr...

Atenção...

Atenção...

Atenção...

Atenção...

Atenção...

Atenção...

Atenção...

Atenção...

Atenção...

Atenção...

Atenção...

Atenção...

Atenção...

Atenção...

Atenção...

Atenção...

Atenção...

Atenção...

Atenção...

Atenção...

Gymnasio Paulista

INTERNO E EXTERNO...

Atenção...

Atenção...

Atenção...

Atenção...

Atenção...

Atenção...

Atenção...

Atenção...

Atenção...

Atenção...

Atenção...

Atenção...

Atenção...

Atenção...

Atenção...

Atenção...

Atenção...

Atenção...

Atenção...

Atenção...

Convocação de credores

De ordem do meritissimo juiz da...

Atenção...

Atenção...

Atenção...

Atenção...

Atenção...

Atenção...

Atenção...

Atenção...

Atenção...

Atenção...

Atenção...

Atenção...

Atenção...

Atenção...

Atenção...

Atenção...

Atenção...

Atenção...

Atenção...

Atenção...

ANNUNCIOS

EXTRAVIARAM-SE, em 13 de no...

Agosto Boemer e toda a fam...

HOJE HOJE

FEIJOADA COMPLETA

RIBEIRO

MOBILIAR

Collegio Inguez

Instituto Feitosa

Para conformidade de...

1.ª GRANDE LOTERIA

100:000000

EXTRAÇÃO

DECLARAÇÃO NECESSARIA

Advocacia

Secção livre

Hotel S. José

Atenção...

Atenção...

Atenção...

Atenção...

Atenção...

Atenção...

Atenção...

Atenção...

Atenção...

Atenção...

Atenção...

Atenção...

Atenção...

CASA DE VIENNA

Importação directa de artigos...

Atenção...

Atenção...

Atenção...

Atenção...

Atenção...

Atenção...

Atenção...

Atenção...

Atenção...

Atenção...

Atenção...

Atenção...

Atenção...

A' la Pendule Suisse

MAURICE GRUMBACH & C.
Rua 13 de Novembro, 40

(Engina) - 1, Rua da Boa Vista, 1 - (Engina)
Tendo um dos nossos socios terido a honra e o escolhido o primeiro de Europa, participamos nos nossos frequencia e ao respeitavel publico que vendemos em condicoes excepcionaes. Pedimos simplesmente a quem tiver de comprar relógios, assim como artigos de fantasia, que não o faça sem visitar o nosso estabelecimento.
S. Paulo, 10 de dezembro de 1894.

Netto Caldeira
Fabrica de cammas privilegiadas, premiadas nas exposições de Rio de Janeiro e Buenos-Aires
Cammas de ferro e estanho de arame, podendo-se armar, desarmar e sectionar a vontade. Grande sortimento de cammas hygienicas para creanças. Fabricam-se assentos de arame para trolly ou carros, padlocks para conduzir fontes e artigos para jardins. Faz-se todo o servico com a maior presteza e promptidão, e acolhem-se encomendas para o interior.
FABRICA A DISPOSITO
Rua Marshal Deodoro, 19 B - S. PAULO
C. P. CALAMASSI & C. (S.º e sab.)

GAZ UNIVERSAL

Hydro-carburo-privilegiado
Inventores: J. Nardelli & Eng. G. Stahlberg

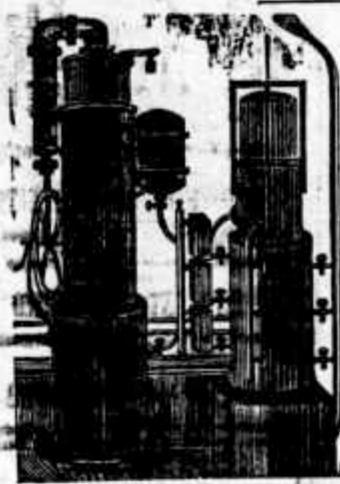

O Gaz Universal, cujas meias experiencias deram optimos resultados e foram sandadas com entusiasmo por toda a imprensa paulista, foi nestes dias aperfeiçoado por seus inventores, conhecidos por outras invenções privilegiadas em França, Italia e Suiza.
O Gaz Universal foi tambem privilegiado pelo Governo do Brazil com o scripto de 14 de agosto de 1894, n.º 1738, assignado a Floriano Polcoto.
A fundição deste gaz é das mais simples e onde já tem o arrendamento do gaz comum a mesma presteza, as machinas são solidas, elegantes e tem pequeno vao.
Utilidade
O Gaz Universal produz uma luz mais intensa e mais clara; é proveitosa nos fazeiros, porque é barato e podem iluminar suas casas e tambem os terreiros de café; é economico, porque o seu gasto é de 30 a 40 % mais barato do que o gaz comum; todos os municipios do interior com o gasto pequeno podem iluminar as ruas de cidade, theatros, etc.
Prota-se tambem nos hotéis, lojas, cozinhas, estacoes e motores, não precisando de nenhum apito, e servindo tambem posos menos intelligente.
O Gaz Universal é inextinguivel, sendo utilizado já ha numero de experiencias.
Este gaz é produzido na sua totalidade com materias da terra, e por isso é barato, não precisando introduzir das outras partes carivas do petróleo, kerossene, velas, melancias, etc., o que é de grande utilidade para os cofres do país. Com a quantia de 300 a 400, preço do liquido, podem-se obter 5000 horas de luz. Quem desajar capacitar-se de das innumeraveis vantagens deste Gaz Universal pode ir a Rua Dr. Palácio, todas as noites, menos nos feriados, onde os inventores fornecerão informacoes e onde poderão examinar a luz, onde os inventores estão sempre prontos para responder a perguntas.
OS INVENTORES
J. NARDELLI & ENG. G. STAHLBERG
Rua do dr. Falcão, 8 Caixa do Correo 281

A INDUSTRIAL DE SÃO PAULO

FORNECEDORES DAS Estradas de ferro, Bancos
REPARTIÇÕES PUBLICAS
Recomenda o seu estabelecimento ás Empresas, ao commercio e ao publico em geral, para a execução de qualquer trabalho perfeito de
Typographia, lithographia, encadernação, pautação, stereotypia, fabrica de livros e carimbos de borracha
RUA DIREITA, 14
15 DE NOVEMBRO, N. 29
S. Paulo

MARCA REGISTRADA
VEADO
Participamos nos nossos frequencias, apreciadores da banha marca Veado, que temos recebido uma pequena partida.
EICHENBERG & C.
Rua da Estação, 7-A

A' GAMA DE LUXO

Fabrica de cammas privilegiadas, premiadas nas exposições de Rio de Janeiro e Buenos-Aires
Cammas de ferro e estanho de arame, podendo-se armar, desarmar e sectionar a vontade. Grande sortimento de cammas hygienicas para creanças. Fabricam-se assentos de arame para trolly ou carros, padlocks para conduzir fontes e artigos para jardins. Faz-se todo o servico com a maior presteza e promptidão, e acolhem-se encomendas para o interior.
FABRICA A DISPOSITO
Rua Marshal Deodoro, 19 B - S. PAULO
C. P. CALAMASSI & C. (S.º e sab.)

Farinha de trigo

DO MOLINO DE CARCARANA
Rosario, Santa Fé
sacos de 45 kilos
Unicos depositarios em S. Paulo
Francisco de P. Silva Pereira & Filho.
39. RUA JOSÉ BONIFACIO, 39

PELO PADRE SEBASTIÃO KNEIPP

Está a venda em todas as livrarias da capital este livro utilissimo e curioso. Dá todas as direções necessarias para qualquer pessoa tratar por si mesma, com as mais simples applicações de agua, todas as doenças, agudas ou chronicas, ordinariamente curadas. São innumerables as pessoas curadas ou fortalecidas em uma sessão por meio deste systema.
Consta o livro de 3 partes: a primeira trata das diversas applicações da agua; a segunda ensina a organizar pequenas PHARMACIAS DOMESTICAS, compostas de herbas caseiras; a terceira occupa-se da descripção e curadas das moléstias, das arthritides, dos musculares, do tecido celular, da pelle, do sangue, do cerebro, do nervo, dos olhos, dos ouvidos, do nariz, do larynx, da garganta, dos pulmões, do coração, do estomago, dos intestinos, do fígado, dos rins, da bexiga.
Segue-se um appendice, em que são expostos varios melhoramentos introduzidos recentemente em certas applicações da agua.
Um volume de 460 paginas, com figuras e o retrato do auctor: brochado, \$8000; encadernado, \$8000. - FRANCO DE PORTO.
Pedidos a

FAGUNDES & C.

21A - RUA DA QUITANDA - 21A
S. Paulo

Pianos GRANDE EXPOSIÇÃO

Casa especial de pianos
FREDERICO JOACHIM
Rua de São João, ns. 30 e 34
Chama a attenção para os modelos fabricados especialmente para o jubileu do primeiro centenário da fabrica de Rud. Hbach Sohn (Allemanha), fundada em 1794.
Este bello sortimento de pianos foi escolhido por mim, na recente visita que fiz na Europa.
Maior deposito Vendas garantidas
AO CHALET SUISSO
GRANDE DEPOSITO de queijos mineros, mantega fresca da Serra do Itatiaia e de diversas procedencias.
Queijos de Petropolis
Comestiveis diversos assim como vinho de Porto e Bordeaux
PREÇOS MODICOS
Francisco Antonio Leschard
68 - Rua da Boa Vista - 68 (alt.)
S. PAULO

SABAO RUSSO
Maravilhosa essencia
PREPARADA POR
JAIME PARADEDA
APPROVADA PELA REA. JUNTA DE
HYGIENE PUBLICA DA CAPITAL
Numeros certificados de analises distinctas e de pessoas de todo o criterio scientificam e procciam o Sabao Russo para curar
Reumatismos
Dores rheumaticas
Dores de cabeça
Darthros
Rheumatismos
Bardas
Pannos
Carpas
Ergas
Struppões cutaneos e mordeduras de insectos venenosos, etc.
A unica e melhor AGUA DE 70-LEITER, reunindo em si todas as propriedades das mais nobres.
Vende-se na Drograria de Barroel & Comp. e em todas as outras drograrias, pharmacias e casas de perfumarias.

Shaw Savill & Albion Co.
(LIMITED)
O PAQUETE INGLEZ
Capitão Kidler
operado no Rio de Janeiro, da Nova Zelândia, em 2 de Janeiro, sahirá para
LONDRES
com escalas por
TENERIFE e PLYMOUTH
depois da indispensavel demora.
Bilhetes de ida e volta, na 1.ª classe, validos por 12 meses, £ 45.
Este pequeno tem excellentes accommodações para passageiros de 1.ª, 2.ª e 3.ª classe.
Todos os paquetes desta linha são illuminados a luz electrica.
Para passagens e outras informacoes com os agentes
Wilson Sons & Co., Limited
Rua do Commercio, 43 - Sobrado S. PAULO

WILSON SONS & CO., LIMITED
RUA DO COMMERCIO, 43 - Sobrado S. PAULO
O PAQUETE INGLEZ
Capitão Kidler
operado no Rio de Janeiro, da Nova Zelândia, em 2 de Janeiro, sahirá para
LONDRES
com escalas por
TENERIFE e PLYMOUTH
depois da indispensavel demora.
Bilhetes de ida e volta, na 1.ª classe, validos por 12 meses, £ 45.
Este pequeno tem excellentes accommodações para passageiros de 1.ª, 2.ª e 3.ª classe.
Todos os paquetes desta linha são illuminados a luz electrica.
Para passagens e outras informacoes com os agentes
Wilson Sons & Co., Limited
Rua do Commercio, 43 - Sobrado S. PAULO

GOTHIC
Capitão Kidler
operado no Rio de Janeiro, da Nova Zelândia, em 2 de Janeiro, sahirá para
LONDRES
com escalas por
TENERIFE e PLYMOUTH
depois da indispensavel demora.
Bilhetes de ida e volta, na 1.ª classe, validos por 12 meses, £ 45.
Este pequeno tem excellentes accommodações para passageiros de 1.ª, 2.ª e 3.ª classe.
Todos os paquetes desta linha são illuminados a luz electrica.
Para passagens e outras informacoes com os agentes
Wilson Sons & Co., Limited
Rua do Commercio, 43 - Sobrado S. PAULO

BOURGOGNE
operado em SANTOS, sahirá no dia 10 de dezembro, sahirá, depois da indispensavel demora, para
Marselha
Genova
Napoles
A Companhia fornece condução gratuita para bordo aos passageiros de 3.ª classe, com suas bagagens.
Agentes:
KARL VALAIS & COMP.
S. Paulo - rua José Bonifacio, 25
Santos - rua 15 de Novembro, 17

NAVIGAZIONE GENERALE ITALIANA
Florio e Rubattino
O VAPOR
ENTELLA
Sahirá de Santos no dia 29 do corrente para
Genova e
Napoles
Para passagens, cargas e outras informacoes, com OS AGENTES:
FRATELLI CRESTA
S. Paulo - Rua de S. Bento, 48.
Santos - Praça da Republica, 41.

LA LIGURE BRASILIANA
Navigazione Italiana
O VAPOR DE 1.ª CLASSE
SAN GOTTARDO
Regrado em Santos, sahirá para
Genova e Napoles
no dia 21 do corrente.
Recebe passageiros de 3.ª classe a
Rs. 60\$000
Condução gratuita para bordo.
AGENTES
S. Paulo - João Ericola & Gatti, rua João Alfredo, 17-A.
Santos - A. Floria & C., rua S. Antonio, n. 48.
Rio de Janeiro - A. Floria & C., rua 1.ª de Março, n. 37.

ENTELLA Iniziativa
Sahirá de Santos no dia 30 do corrente para
TRIESTE
directamente
Para passagens, cargas e outras informacoes, com OS AGENTES:
FRATELLI CRESTA
S. Paulo - Rua de S. Bento, 48.
Santos - Praça da Republica, 41.

FRATELLI CRESTA
LA LIGURE BRASILIANA
Navigazione Italiana
O VAPOR DE 1.ª CLASSE
SAN GOTTARDO
Regrado em Santos, sahirá para
Genova e Napoles
no dia 21 do corrente.
Recebe passageiros de 3.ª classe a
Rs. 60\$000
Condução gratuita para bordo.
AGENTES
S. Paulo - João Ericola & Gatti, rua João Alfredo, 17-A.
Santos - A. Floria & C., rua S. Antonio, n. 48.
Rio de Janeiro - A. Floria & C., rua 1.ª de Março, n. 37.

FRATELLI CRESTA
LA LIGURE BRASILIANA
Navigazione Italiana
O VAPOR DE 1.ª CLASSE
SAN GOTTARDO
Regrado em Santos, sahirá para
Genova e Napoles
no dia 21 do corrente.
Recebe passageiros de 3.ª classe a
Rs. 60\$000
Condução gratuita para bordo.
AGENTES
S. Paulo - João Ericola & Gatti, rua João Alfredo, 17-A.
Santos - A. Floria & C., rua S. Antonio, n. 48.
Rio de Janeiro - A. Floria & C., rua 1.ª de Março, n. 37.

FRATELLI CRESTA
LA LIGURE BRASILIANA
Navigazione Italiana
O VAPOR DE 1.ª CLASSE
SAN GOTTARDO
Regrado em Santos, sahirá para
Genova e Napoles
no dia 21 do corrente.
Recebe passageiros de 3.ª classe a
Rs. 60\$000
Condução gratuita para bordo.
AGENTES
S. Paulo - João Ericola & Gatti, rua João Alfredo, 17-A.
Santos - A. Floria & C., rua S. Antonio, n. 48.
Rio de Janeiro - A. Floria & C., rua 1.ª de Março, n. 37.

Real Companhia de Paquetes a Vapor
DE Southampton
O PAQUETE
TRENT
sahirá de SANTOS cerca do dia 31 do corrente e carregará para
Antuerpia e Londres
com escalas pelo
Rio de Janeiro
Lisbõa e Vigo
Para passagens e mais informacoes, trata-se com os Agentes:
em S. Paulo: Casa Lupton; em Campinas: Casa Lupton; no Rio de Janeiro, com o sr. G. C. ANDERSON, rua General Camara, n. 2. em Santos, com o sr. HOLWORTH BLAIS & C., rua S. Antonio, n. 52. (sob. ado.) (até 20)

ROYAL MAIL
Steam Packet Company
Sahidas para a Europa
Nile
de Rio, no dia 23 de dezembro
Cytle Magdalen 10
Viagens rapidas
Para Lisbõa 15 dias
SOUTHAMPTON 18
Para o Rio de Janeiro
MAGDALENA
de Rio, em 1 de Janeiro,
Demora 16 dias
Para passagens e outras informacoes, trata-se com o sr. G. C. Anderson, rua de S. Pedro, 1; em Santos, com os srs. Holworth, Blais & C., em S. Paulo, na Casa Lupton, rua de S. Bento, 41 e 43.

ROYAL MAIL
Steam Packet Company
Sahidas para a Europa
Nile
de Rio, no dia 23 de dezembro
Cytle Magdalen 10
Viagens rapidas
Para Lisbõa 15 dias
SOUTHAMPTON 18
Para o Rio de Janeiro
MAGDALENA
de Rio, em 1 de Janeiro,
Demora 16 dias
Para passagens e outras informacoes, trata-se com o sr. G. C. Anderson, rua de S. Pedro, 1; em Santos, com os srs. Holworth, Blais & C., em S. Paulo, na Casa Lupton, rua de S. Bento, 41 e 43.

ROYAL MAIL
Steam Packet Company
Sahidas para a Europa
Nile
de Rio, no dia 23 de dezembro
Cytle Magdalen 10
Viagens rapidas
Para Lisbõa 15 dias
SOUTHAMPTON 18
Para o Rio de Janeiro
MAGDALENA
de Rio, em 1 de Janeiro,
Demora 16 dias
Para passagens e outras informacoes, trata-se com o sr. G. C. Anderson, rua de S. Pedro, 1; em Santos, com os srs. Holworth, Blais & C., em S. Paulo, na Casa Lupton, rua de S. Bento, 41 e 43.

ROYAL MAIL
Steam Packet Company
Sahidas para a Europa
Nile
de Rio, no dia 23 de dezembro
Cytle Magdalen 10
Viagens rapidas
Para Lisbõa 15 dias
SOUTHAMPTON 18
Para o Rio de Janeiro
MAGDALENA
de Rio, em 1 de Janeiro,
Demora 16 dias
Para passagens e outras informacoes, trata-se com o sr. G. C. Anderson, rua de S. Pedro, 1; em Santos, com os srs. Holworth, Blais & C., em S. Paulo, na Casa Lupton, rua de S. Bento, 41 e 43.

ROYAL MAIL
Steam Packet Company
Sahidas para a Europa
Nile
de Rio, no dia 23 de dezembro
Cytle Magdalen 10
Viagens rapidas
Para Lisbõa 15 dias
SOUTHAMPTON 18
Para o Rio de Janeiro
MAGDALENA
de Rio, em 1 de Janeiro,
Demora 16 dias
Para passagens e outras informacoes, trata-se com o sr. G. C. Anderson, rua de S. Pedro, 1; em Santos, com os srs. Holworth, Blais & C., em S. Paulo, na Casa Lupton, rua de S. Bento, 41 e 43.

ROYAL MAIL
Steam Packet Company
Sahidas para a Europa
Nile
de Rio, no dia 23 de dezembro
Cytle Magdalen 10
Viagens rapidas
Para Lisbõa 15 dias
SOUTHAMPTON 18
Para o Rio de Janeiro
MAGDALENA
de Rio, em 1 de Janeiro,
Demora 16 dias
Para passagens e outras informacoes, trata-se com o sr. G. C. Anderson, rua de S. Pedro, 1; em Santos, com os srs. Holworth, Blais & C., em S. Paulo, na Casa Lupton, rua de S. Bento, 41 e 43.

ROYAL MAIL
Steam Packet Company
Sahidas para a Europa
Nile
de Rio, no dia 23 de dezembro
Cytle Magdalen 10
Viagens rapidas
Para Lisbõa 15 dias
SOUTHAMPTON 18
Para o Rio de Janeiro
MAGDALENA
de Rio, em 1 de Janeiro,
Demora 16 dias
Para passagens e outras informacoes, trata-se com o sr. G. C. Anderson, rua de S. Pedro, 1; em Santos, com os srs. Holworth, Blais & C., em S. Paulo, na Casa Lupton, rua de S. Bento, 41 e 43.

ROYAL MAIL
Steam Packet Company
Sahidas para a Europa
Nile
de Rio, no dia 23 de dezembro
Cytle Magdalen 10
Viagens rapidas
Para Lisbõa 15 dias
SOUTHAMPTON 18
Para o Rio de Janeiro
MAGDALENA
de Rio, em 1 de Janeiro,
Demora 16 dias
Para passagens e outras informacoes, trata-se com o sr. G. C. Anderson, rua de S. Pedro, 1; em Santos, com os srs. Holworth, Blais & C., em S. Paulo, na Casa Lupton, rua de S. Bento, 41 e 43.

ROYAL MAIL
Steam Packet Company
Sahidas para a Europa
Nile
de Rio, no dia 23 de dezembro
Cytle Magdalen 10
Viagens rapidas
Para Lisbõa 15 dias
SOUTHAMPTON 18
Para o Rio de Janeiro
MAGDALENA
de Rio, em 1 de Janeiro,
Demora 16 dias
Para passagens e outras informacoes, trata-se com o sr. G. C. Anderson, rua de S. Pedro, 1; em Santos, com os srs. Holworth, Blais & C., em S. Paulo, na Casa Lupton, rua de S. Bento, 41 e 43.

ROYAL MAIL
Steam Packet Company
Sahidas para a Europa
Nile
de Rio, no dia 23 de dezembro
Cytle Magdalen 10
Viagens rapidas
Para Lisbõa 15 dias
SOUTHAMPTON 18
Para o Rio de Janeiro
MAGDALENA
de Rio, em 1 de Janeiro,
Demora 16 dias
Para passagens e outras informacoes, trata-se com o sr. G. C. Anderson, rua de S. Pedro, 1; em Santos, com os srs. Holworth, Blais & C., em S. Paulo, na Casa Lupton, rua de S. Bento, 41 e 43.

ROYAL MAIL
Steam Packet Company
Sahidas para a Europa
Nile
de Rio, no dia 23 de dezembro
Cytle Magdalen 10
Viagens rapidas
Para Lisbõa 15 dias
SOUTHAMPTON 18
Para o Rio de Janeiro
MAGDALENA
de Rio, em 1 de Janeiro,
Demora 16 dias
Para passagens e outras informacoes, trata-se com o sr. G. C. Anderson, rua de S. Pedro, 1; em Santos, com os srs. Holworth, Blais & C., em S. Paulo, na Casa Lupton, rua de S. Bento, 41 e 43.

ROYAL MAIL
Steam Packet Company
Sahidas para a Europa
Nile
de Rio, no dia 23 de dezembro
Cytle Magdalen 10
Viagens rapidas
Para Lisbõa 15 dias
SOUTHAMPTON 18
Para o Rio de Janeiro
MAGDALENA
de Rio, em 1 de Janeiro,
Demora 16 dias
Para passagens e outras informacoes, trata-se com o sr. G. C. Anderson, rua de S. Pedro, 1; em Santos, com os srs. Holworth, Blais & C., em S. Paulo, na Casa Lupton, rua de S. Bento, 41 e 43.

ROYAL MAIL
Steam Packet Company
Sahidas para a Europa
Nile
de Rio, no dia 23 de dezembro
Cytle Magdalen 10
Viagens rapidas
Para Lisbõa 15 dias
SOUTHAMPTON 18
Para o Rio de Janeiro
MAGDALENA
de Rio, em 1 de Janeiro,
Demora 16 dias
Para passagens e outras informacoes, trata-se com o sr. G. C. Anderson, rua de S. Pedro, 1; em Santos, com os srs. Holworth, Blais & C., em S. Paulo, na Casa Lupton, rua de S. Bento, 41 e 43.

ROYAL MAIL
Steam Packet Company
Sahidas para a Europa
Nile
de Rio, no dia 23 de dezembro
Cytle Magdalen 10
Viagens rapidas
Para Lisbõa 15 dias
SOUTHAMPTON 18
Para o Rio de Janeiro
MAGDALENA
de Rio, em 1 de Janeiro,
Demora 16 dias
Para passagens e outras informacoes, trata-se com o sr. G. C. Anderson, rua de S. Pedro, 1; em Santos, com os srs. Holworth, Blais & C., em S. Paulo, na Casa Lupton, rua de S. Bento, 41 e 43.

ROYAL MAIL
Steam Packet Company
Sahidas para a Europa
Nile
de Rio, no dia 23 de dezembro
Cytle Magdalen 10
Viagens rapidas
Para Lisbõa 15 dias
SOUTHAMPTON 18
Para o Rio de Janeiro
MAGDALENA
de Rio, em 1 de Janeiro,
Demora 16 dias
Para passagens e outras informacoes, trata-se com o sr. G. C. Anderson, rua de S. Pedro, 1; em Santos, com os srs. Holworth, Blais & C., em S. Paulo, na Casa Lupton, rua de S. Bento, 41 e 43.

O movimento do mercado do cambio desta praça foi regular durante o dia de hontem, havendo transações successivamente de 10 3/8, 10 1/2, 10 5/8 até 10 5/8.
Os cambistas pediam 288500 pelas soberanos.
Em Santos, o papel particular dos até 10 3/8.
O negocio de cambio da nossa praça fechou assim:
COTAÇÕES
Apções
Companhias: Paulista, 2508 2418; Idem, com 80 %, 708 623; Mecanicas, Integralizadas, 2208 2148; Mecanicas Import., 1508 1308; Industrial do S. Paulo, - 408; Telephonos, - 1108 1008.
Bancos: Credito Real, cart. hyp., 1508 1408; Com 20 %, 408 228; Cart. com., 1408 1308; Com 20 %, 408 228; Lavradores, 808 708; Uniao do S. Paulo, 408 308; Idem do S. Paulo, 408 - 1; Com., e Ind., 2108 2108; Construtor e Agr., - 408; S. Paulo, - 1108 1008.
Letras hypothecarias
Banco de C. Real, 698 698; Uniao, 628 628; Int. Mat. Municipal, 998 698.
Apções
Do Estado, 1.0008 1.0008; Geros, 1.0028 1.0008.
Debenturas
Viagem Paulista, 508 -
PAUTA
Pauzemanal da Alfandega e Recoborboria de Bondas, de 28 a 29 de dezembro:
Café bom, 12200 kilo; Café secca, 1850 -
SAHIDAS DE CAFE
Para a Europa:
Vapor all. Antonina, 14.611; fr. Ville de Rosario, 23.506; fr. Pyrenees, 1.500; all. Chateaux, 30.031; fr. Buenos Ayres, 1.000; Ing. Lancet, 10.090; Ital. Matteo Bruzio, 2.498; fr. Farangud, 24.673; all. Amazonas, 19.628; Ital. Palermo, 1.000; hugo. Bathor, 22.410; all. Bahia, 22.180; Ital. Stura, 1.750.
Para os Estados-Unidos:
Vapor Ing. Maria, 31.500; fr. Maxton, 50.670; fr. Mexican Prince, 14.597; fr. Montevideo, 11.015; all. Palermo, 1.000; Ing. Horatia, 5.558; Vapor Amer. Francisco, 9.000; Barcos Ing. Maskeine, 20.751.
156.988
NOTICIAS MARITIMAS
VAPORES ESPERADOS NO RIO
25 Portos do Norte, Santos, 25 Portos do Norte, Itaboa, 25 Pernambuco, Imperial Prince, 25 Londres eca, Baron Glamis, 25 New York eca, Belicua, 25 Santos, Tijuca, 25 Santos, Masceline, 25 Hamburgo e eca, Corrientes, 25 Bremen e eca, Koala, 25 Portos do Sul, Freda, 27 Havre e eca, Cordoba, 27 Santos, Erenice, 27 Santos, Lisaboa, 28 Rio da Prata, Queensland, 28 Rio da Prata, Chinese Prince, 29 Santos, Estella, 29 Rio da Prata, Escalator, 31 Rio da Prata, Orellana, 3 New-Zeland, Gothic, 25 New-York eca, Moorish Prince, 25 S. João da Barra, Tezicrinha, 25 Genova e eca, R. Umberto, 25 Victoria e eca, Fiuma, 25 New-York, Field, 25 New-York, Maskeine, 29 Portos do Norte, Olinda, 27 Southampton e eca, Trent, 27 S. Sebastião e eca, Sipeida, 28 Porto Alegre e eca, Santula, 28 New-Orleans, Naamya, 28 Hamburgo e eca, Lisaboa, 30 Genova e eca, Entella, 30 New-York, Colridge, 30 Trieste e eca, Orellana, 31 Liverpool e eca, Orellana, 31 Genova e eca, Sud America, VAPORES ESPERADOS EM SANTOS
27 Europa, Itaperica, 28 Europa, Cordoba, 28 Rio da Prata, Bourgogne, 30 Rio da Prata, Chinese Prince, 30 New-York, Imperial Prince, 30 Trieste e eca, Deak, 31 Rio Grande, Naamya, 31 New-York, Aqas Prince, VAPORES A SAIR DE SANTOS
26 Rio, Lisaboa, 26 Trieste e eca, Erenice, 28 New-Orleans, Naamya, 28 Maranhão, Bourgogne, 28 Genova e eca, Entella, 30 Trieste e eca, Orellana, 31 Ham-York, Tijuca, 31 Antvers e eca, Trent.



JOCKEY-CLUB

Programa para a 34ª corrida, a realizar-se no dia 30 de dezembro de 1894 no Hippodromo Paulistano

1º PAREO - CRITERIUM - Animas de meio sangue, de 3 annos de idade, nascidos neste Estado, eguas da mesma idade e procedencia e eguas nadasas da mesma idade que não tenham victoria em S. Paulo. - Premios: 3.000 ao 1º e 1.200 ao 2º. - Distancia: 1.600 metros. ANIMAS COR PESO PROPRIETARIOS 1 Leão Gatoado 50 kilos Cond. Guanabara 2 Ursula Alasão 43 " " Marcial 3 Verbena Alasão 50 " " Dr. J. B. de Paula Sousa 4 Clementina Zaino 50 " " S. Santiago 5 Toty Alasão 48 " " Cond. Brasileira 2º PAREO - EXCELSIOR - Animas nacionais de meio sangue e nacionais sem victoria. - Premios: 7000 ao 1º e 1400 ao 2º. - Distancia: 1.713 metros. 1 Dália Gatoado 51 kilos Cond. Guanabara 2 Marcial Rosilho 55 " " Marcial 3 Garibaldi Alasão 52 " " Brasileira 4 Gasparinho Gatoado 54 " " 3º PAREO - JOCKEY-CLUB - Handicap entre 45 e 58 kilos. - Animas de qualquer pais que tenham corrido em S. Paulo. - Premios: 8000 ao 1º e 1600 ao 2º. - Distancia: 1.600 metros. 1 Rose d'Or Alasão 51 kilos Octaviano Franco 2 Basília Alasão 51 " " Cond. Forvir 3 Jefferson Castanho 50 " " Marcial 4 Naufraço Castanho 54 " " Roão Notre 5 Santa Fé Zaino 54 " " Villalba 4º PAREO - PROGREDIOR - Animas nacionais e estrangeiras que tenham corrido em S. Paulo, sem ter ganho. - Premios: 7000 ao 1º e 1400 ao 2º. - Distancia: 1.610 metros. 1 Poker Castanho 51 kilos R. N. 2 Casulo Alasão 51 " " Cond. Marcial 3 Jefferson Castanho 50 " " Luiz Netto Caldeira 4 Vivandário " 49 " " J. Gnomozim Nogueira 5 Gasparinho " 47 " " Cond. Brasileira 6 Tarantula Alasão 53 " " José Munho 5º PAREO - HIPPODROMO PAULISTANO - Animas nacionais de 3 annos, eguas nacionais de meio sangue e cavallos nacionais sem victoria este anno. - Premios: 7000 ao 1º e 1400 ao 2º. - Distancia: 1.713 metros. 1 Levisthan Castanho 52 kilos Cond. Aranha 2 Abacó Alasão 51 " " Dr. Almeida Lima 3 Saint Rock Alasão 50 " " Cond. Villalba 4 Vandinha Zaino 50 " " Oriente 6º PAREO - SUPPLEMENTAR COMBINAÇÃO - Premios: 7000 ao 1º e 1400 ao 2º. - Distancia: 1.610 metros. 1 Corytha Preto 49 kilos Cond. Oriente 2 Atlante Alasão 56 " " Forvir 3 D. Botella Zaino 47 " " Marcial 4 Milão " 50 " " Estelita 5 Palmiano " 58 " " 6 Improver Castanho 54 " " Santista Os forfaits, até sabbado, 29 do corrente, ao mal-dia, em carta fechada. Os animas inscriptos no 1º pareo deverão estar no prado ás 11,15 minutos, visto que o mesmo se realizará ao mal-dia em ponto. O 2º secretario, A. FOMM

Chronica do Turf Fluminense, primeiro trabalho do dr. Ed. Pacheco, á venda na Secretaria do Jockey-Club de S. Paulo.

IMPORTANTE LEILÃO Judicial De secos e molhados, cofre de ferro e mais utensilios de escriptorio e armazem. O leiloeiro MOREIRA CAMPOS

Rua Libero Badaró, 56 (ANTIGA S. JOSE) Quinta-feira, 3 de janeiro A's 11 1/2 Mercadorias

640 sacos de farinha de trigo. 78 caixas de banha. 143 sacos de amendoim. Bolhas em fardos, latas de phosphoro, balas de papel para embrulho, fumo em latas e sabão em caixas. Quantidade de gigos com vinho Moscatel e caixas com vinho do Porto velho, Macon, Graves, Sauterna, Pauillac, S. Selve, champagne, azate, etc. Quantidade de barris com vinho, vinagre, aguardente e vinho do Porto. Utensilios

Um grande cofre de ferro á prova de fogo, balança Howe, escripturinha, mesa e prensa, carretas, candieiras, tamboretos e mudezas de escriptorio. Tudo para ser vendido pelo maior preço que alcançar no leilão. QUINTA-FEIRA, 3 DE JANEIRO, QUINTA-FEIRA A's 11 e 1/2 horas 56-Rua Libero Badaró-56 (ANTIGA S. JOSE) PELO LEILOEIRO M. CAMPOS

Pianos GRANDE EXPOSIÇÃO Casa especial de pianos DE FREDERICO JOACHIM Rua de São João, ns. 30 e 34

Chama a attenção para os modelos fabricados especialmente para o jubileu do primeiro centenario da fabrica de Rud. Bach Sohn (Allenbach), fundada em 1764. Este bello sortimento de pianos foi escolhido por mim, na recente viagem que fiz na Europa. 20-13 Maicr deposito Vendas garantidas GRANDE DISTILLARIA São Caetano Licores, cognac, fino champagne, xaropes, vermouth, bitter FABRICA EM S. CAETANO UNICO AGENTE GUIMARÃES, SAMPAIO & C. 11 - Rua do Commercio - 11 S. PAULO 30-10

Primeira Grande Loteria Nacional para o Natal 171373 200:000\$000 INTEGRAES INTEGRAES

Bem como foi vendida toda a dezena de bilhetes inteiros de ns. 171.371 a 80, dez premios na importancia de 220.000\$. Já sabemos que o bilhete inteiro n. 171.373, premiado com o importante premio de 200 contos, foi vendido a Aveleiro Viçegas, que por sua vez o vendeu á exma. sr.ª. Branca de Mello e Oliveira, familia de S. Paulo. Premios desta importancia só se podem conseguir jogando nas Loterias Nacionais. E' este o premio maior que até hoje se tem vendido na cidade de S. Paulo, graças ás Loterias Nacionais. Felizmente ficaram burrados os calculadores, invejosos e despeitados, que no sabbado de tarde diziam abertamente que não se tinha vendido premio algum em S. Paulo, nada conseguindo com o seu sistema de diffamação. O publico sabe devidamente que deve dar a preferencia ás Loterias Nacionais, o que é facto indiscutivel.

Chamamos a attenção do publico para a II.ª Grande Loteria Nacional PREMIO MAIOR 100:000\$

Integraes Extracção Integraes Quinta-feira proxima, 10 de janeiro de 1895 VENDAS PARA NEGOCIO E A VAREJO Agencia das Loterias Nacionais 20-RUA DIREITA-20 E CASA FILIAL 30-Rua de S. Bento-30 Os pedidos do interior devem ser dirigidos a Julio Antunes de Abreu Correio, caixa n. 77 São Paulo

Loteria Municipal DE OURO PRETO Concessionarios—OLIVEIRA, VASQUEZ & C. Plano da extracção que se verificará no dia 30 de dezembro de 1894 1.ª serie da 1.ª Loteria

Table with 2 columns: premio, valor. 1 premio de 30:000\$000, 2 premio de 10:000\$, 3 premio de 5:000\$, etc.

Esta loteria é a unica que distribue em premios 65 % ou seja 5 % mais do que o determinado nas leis geraes. O sorteo terá lugar no edificio da Camara Municipal, pelo aparelho e sistema Vasquez, privilegiado pelo Governo Federal, por decreto numero 1742 de 28 de agosto de 1894. Explicações do sorteo: Nesta loteria tira-se um nº numero, que é o do premio maior, extrahindo-se dos outros premios, por esta fórma. Supponhamos que o numero 12.435 é o premiado com o sorteo grande. Os segundos premios saberto a todos os numeros que tenham os 4 algarismos da direita eguaes ao do premio maior. Os terceiros premios saberto a todos os numeros que tenham os 3 algarismos da direita eguaes aos do premio maior. Os quartos premios, a todos os numeros que tenham os 2 algarismos da direita eguaes aos do premio maior. Os demais premios, a todos os numeros que tenham a mesma terminação do premio maior. As approximações pertencerão ao numero anterior e posterior ao premiado com o sorte grande, e da mesma fórma, aos anteriores e posteriores aos premiados com os segundos premios. Exemplificamos para maior clareza: Premio maior . . . 30:000\$000 N. 12.435 PREMIOS DE 5:000\$ NS. 02.435 E 22.435 PREMIOS DE 500\$000

Table with 4 columns: Numeros, 09485, 01485, 08485. 04835, 05835, 06835, 07835, 08835, 09485, 10485, 11485, 12485, 13485, 14485, 15485, 16485, 17485, 18485, 19485, 20485, 21485, 22485, 23485, 24485, 25485, 26485, 27485, 28485, 29485

Approximações do 1.º premio de 1:500\$000 12.434 e 12.436 Approximações dos 2.º premios de 750\$ 02434 22434 02436 22436 DEZENA 19441 19482 19483 19484 19485 19486 19487 19488 19489 19490 Todos os numeros concorreos em 25 lotes (1000). Todos os numeros concorreos em 25 lotes (250). Como pôde ver-se, neste sorteo sabem premiados por igual todas as dezenas de milhar, todos os milhares, todas as centenas, e todas as dezenas além das approximações. O seguinte sorteo terá lugar no dia 10 de janeiro de 1895. O pagamento dos premios desta loteria é garantido por uma grande cação no Thezouro do Estado. Todas as encomendas do interior devem ser dirigidas á AGENCIA OFFICIAL 2-A - RUA 16 DE NOVENBERO - 2-A Rodageo telegraphico: Mello Caixa do correio, n. 513 S. PAULO

ALFAIATARIA CANOZA M. P. CANOZA & C. Sobrado - 6, RUA DIREITA, 6 - Sobrado (Primitivamente) SÃO PAULO Completo sortimento de camizetas, blusas, chemizetas, crins, etc. Casa especial em roupas sob medida.

Grande LEILÃO DE Superiores moveis de vinhatico e austríacos, lindos quadros, superiores espelhos, tapetes, estagios de parodo, cantoneiras e enfeites, louças para almoço e jantar, crystaes finos, porcellanas, talheres, artigos para mesa e hateria para cozinha. J. A. LEAL

Quinta-feira, 27 do corrente A's 11 1/2 horas Rua da Quitanda, 19 HOBRADO Os seguintes moveis, ornamentações, artigos do utilidade, lustros de crystal, enfeites, etc. A saber Superior mobiliaria austríaca, lindos quadros, espelhos de crystal, tapetes avulçados, cantoneiras e estagios com estatuetas, enfeites e artigos á fantasia. Nos dormitorios Solidos leitos para casados e solteiros, cunhas de cabeceira, guarda-vestidos, commodos, toilettes com guardanapos, cabides, tapetes, etc. Sala de jantar e cozinha Boa mesa para jantar, guarda-louças, cadeiras, austríacas, louças comidas, louças diversas, serviços para almoço e jantar, porcellanas, crystaes, copos, cálices, tapetes, salveres, artigos do utilidade e hateria para serviço de cozinha, tudo a vender se ao correr do martello. Quinta-feira, 27 do corrente A's 11 1/2 horas Rua da Quitanda, 19 PELO LEILOEIRO J. A. LEAL

Grande LEILÃO DE Moveis, molhados, louças e objectos de armario, etc., etc. O LEILOEIRO MOREIRA CAMPOS 8-A - RUA MARECHAL DEODORO - 8-A Devidamente autorizada pelo sr. João Michelem, que liquida o seu estabelecimento, fará leilão, ao correr do martello, de todos os moveis, molhados e objectos do armario, na Rua Marechal Deodoro, n. 10 Quinta-feira, 27 do corrente AO MEIO-DIA A saber: Camas francezas para casados e solteiros, divoresas mesas, sendo uma oval, lavatorio e toilette com pedra marmore, criados-mudos, quantidade de cadeiras, dias de balanco, guarda-louça envidraçada, guarda-comida, escripturinha, cabides, divisa de escriptorio, berço e cama para criança, armario com aves embalsamadas, roupa de parede, quadros a óleo, vampinas electricas, tapetes, ocarandadeiras, etc., etc. Barris com vinho e vinagre, caixas com vinho do Porto, conservas, cognaes de diversas marcas, etc., etc. Quantidade de pratos, canecas, chávena, serviço para lavatorio, copos, salveres, talheres, travesseiros, estofados, revólver e granta quantidade de objectos de armario, etc. Liquidação de fim de anno. Para não tirar nova licitação, será tudo vendido ao correr do martello. Quinta-feira, 27 do corrente AO MEIO-DIA Rua Marechal Deodoro n. 10 O LEILOEIRO MOREIRA CAMPOS Grande QUEIMA DE Moveis e utensilios, de utilidade domestica. Venda de fim de anno. A. VAZ Com plenos poderes fará venda em LEILÃO Quinta-feira, 27 do corrente A's 11 1/2 horas da manhã RUA DA BOA VISTA n. 9-15 Excelente mobilia austríaca, políandrea (estilo moderno), 17 peças, cama franceza e colchões para casados e solteiros. Toilettes com marmore duplo, criados-mudo, escripturinha commercial (dupla), mesas escripturarias de vidro, substitua com 25 taboas, mesas para jantar e intervalos, lavatorio, ocarandadeiras, estacion, etc., etc. Tapetes, quadros, espelhos, enfeites, louças, artigos do armario, etc. Na mesma occasião serão vendidos por todo e qualquer preço Uma partida de extractos para fabricação de bebidas. Quinta-feira, 27 do corrente A's 11 1/2 horas Rua da Boa-Vista n. 9-15 A. VAZ

Grande LEILÃO DE Moveis, molhados, louças e objectos de armario, etc., etc. O LEILOEIRO MOREIRA CAMPOS 8-A - RUA MARECHAL DEODORO - 8-A Devidamente autorizada pelo sr. João Michelem, que liquida o seu estabelecimento, fará leilão, ao correr do martello, de todos os moveis, molhados e objectos do armario, na Rua Marechal Deodoro, n. 10 Quinta-feira, 27 do corrente AO MEIO-DIA A saber: Camas francezas para casados e solteiros, divoresas mesas, sendo uma oval, lavatorio e toilette com pedra marmore, criados-mudos, quantidade de cadeiras, dias de balanco, guarda-louça envidraçada, guarda-comida, escripturinha, cabides, divisa de escriptorio, berço e cama para criança, armario com aves embalsamadas, roupa de parede, quadros a óleo, vampinas electricas, tapetes, ocarandadeiras, etc., etc. Barris com vinho e vinagre, caixas com vinho do Porto, conservas, cognaes de diversas marcas, etc., etc. Quantidade de pratos, canecas, chávena, serviço para lavatorio, copos, salveres, talheres, travesseiros, estofados, revólver e granta quantidade de objectos de armario, etc. Liquidação de fim de anno. Para não tirar nova licitação, será tudo vendido ao correr do martello. Quinta-feira, 27 do corrente AO MEIO-DIA Rua Marechal Deodoro n. 10 O LEILOEIRO MOREIRA CAMPOS

Grande LEILÃO DE Moveis, molhados, louças e objectos de armario, etc., etc. O LEILOEIRO MOREIRA CAMPOS 8-A - RUA MARECHAL DEODORO - 8-A Devidamente autorizada pelo sr. João Michelem, que liquida o seu estabelecimento, fará leilão, ao correr do martello, de todos os moveis, molhados e objectos do armario, na Rua Marechal Deodoro, n. 10 Quinta-feira, 27 do corrente AO MEIO-DIA A saber: Camas francezas para casados e solteiros, divoresas mesas, sendo uma oval, lavatorio e toilette com pedra marmore, criados-mudos, quantidade de cadeiras, dias de balanco, guarda-louça envidraçada, guarda-comida, escripturinha, cabides, divisa de escriptorio, berço e cama para criança, armario com aves embalsamadas, roupa de parede, quadros a óleo, vampinas electricas, tapetes, ocarandadeiras, etc., etc. Barris com vinho e vinagre, caixas com vinho do Porto, conservas, cognaes de diversas marcas, etc., etc. Quantidade de pratos, canecas, chávena, serviço para lavatorio, copos, salveres, talheres, travesseiros, estofados, revólver e granta quantidade de objectos de armario, etc. Liquidação de fim de anno. Para não tirar nova licitação, será tudo vendido ao correr do martello. Quinta-feira, 27 do corrente AO MEIO-DIA Rua Marechal Deodoro n. 10 O LEILOEIRO MOREIRA CAMPOS

Magnifico LEILÃO DE Variado sortimento de finas joias de ouro e com sem brilhantes, perolas, esmeraldas, topasios, saphyras, diamantes, amethystes e outras pedras finas, superiores relógios com correntes, pulseiras, broches e muitos outros objectos, productos de cauteias vendidas e não resgatadas da casa de penhores dos srs. MERLINO & C. O LEILOEIRO J. A. LEAL Escriptorio - Rua Direita, n. 44 Devidamente autorizada, Venderá Em leilão, a quem mais der, Sabbado, 29 do corrente A'S 11 1/2 HORAS RUA DO SEMINARIO, 14 Todas as joias e mais objectos de ouro e prata das seguintes cauteias e cartões: 1197 646 1455 1542 1901 1486 1178 703 1496 1544 1420 1500 1116 733 1498 1547 1321 1513 1198 911 1480 1557 1430 1521 1067 1307 1491 1568 1440 1323 1097 1402 1496 1502 1444 1398 1240 1411 1516 1504 1447 1535 1292 1417 1518 1565 1493 1538 1270 1438 1523 1566 1484 1545 1290 1420 1550 1569 1468 1545 484 1494 1524 310 1485 1570 631 1444 1520 1084 1401 1571 856 1485 1527 1041 1410 1581 625 1460 1530 1000 1490 1587 1840 1607 1023 1034 1041 1402

Grande LEILÃO DE Moveis, molhados, louças e objectos de armario, etc., etc. O LEILOEIRO MOREIRA CAMPOS 8-A - RUA MARECHAL DEODORO - 8-A Devidamente autorizada pelo sr. João Michelem, que liquida o seu estabelecimento, fará leilão, ao correr do martello, de todos os moveis, molhados e objectos do armario, na Rua Marechal Deodoro, n. 10 Quinta-feira, 27 do corrente AO MEIO-DIA A saber: Camas francezas para casados e solteiros, divoresas mesas, sendo uma oval, lavatorio e toilette com pedra marmore, criados-mudos, quantidade de cadeiras, dias de balanco, guarda-louça envidraçada, guarda-comida, escripturinha, cabides, divisa de escriptorio, berço e cama para criança, armario com aves embalsamadas, roupa de parede, quadros a óleo, vampinas electricas, tapetes, ocarandadeiras, etc., etc. Barris com vinho e vinagre, caixas com vinho do Porto, conservas, cognaes de diversas marcas, etc., etc. Quantidade de pratos, canecas, chávena, serviço para lavatorio, copos, salveres, talheres, travesseiros, estofados, revólver e granta quantidade de objectos de armario, etc. Liquidação de fim de anno. Para não tirar nova licitação, será tudo vendido ao correr do martello. Quinta-feira, 27 do corrente AO MEIO-DIA Rua Marechal Deodoro n. 10 O LEILOEIRO MOREIRA CAMPOS

Grande LEILÃO DE Moveis, molhados, louças e objectos de armario, etc., etc. O LEILOEIRO MOREIRA CAMPOS 8-A - RUA MARECHAL DEODORO - 8-A Devidamente autorizada pelo sr. João Michelem, que liquida o seu estabelecimento, fará leilão, ao correr do martello, de todos os moveis, molhados e objectos do armario, na Rua Marechal Deodoro, n. 10 Quinta-feira, 27 do corrente AO MEIO-DIA A saber: Camas francezas para casados e solteiros, divoresas mesas, sendo uma oval, lavatorio e toilette com pedra marmore, criados-mudos, quantidade de cadeiras, dias de balanco, guarda-louça envidraçada, guarda-comida, escripturinha, cabides, divisa de escriptorio, berço e cama para criança, armario com aves embalsamadas, roupa de parede, quadros a óleo, vampinas electricas, tapetes, ocarandadeiras, etc., etc. Barris com vinho e vinagre, caixas com vinho do Porto, conservas, cognaes de diversas marcas, etc., etc. Quantidade de pratos, canecas, chávena, serviço para lavatorio, copos, salveres, talheres, travesseiros, estofados, revólver e granta quantidade de objectos de armario, etc. Liquidação de fim de anno. Para não tirar nova licitação, será tudo vendido ao correr do martello. Quinta-feira, 27 do corrente AO MEIO-DIA Rua Marechal Deodoro n. 10 O LEILOEIRO MOREIRA CAMPOS

Grande LEILÃO DE Moveis, molhados, louças e objectos de armario, etc., etc. O LEILOEIRO MOREIRA CAMPOS 8-A - RUA MARECHAL DEODORO - 8-A Devidamente autorizada pelo sr. João Michelem, que liquida o seu estabelecimento, fará leilão, ao correr do martello, de todos os moveis, molhados e objectos do armario, na Rua Marechal Deodoro, n. 10 Quinta-feira, 27 do corrente AO MEIO-DIA A saber: Camas francezas para casados e solteiros, divoresas mesas, sendo uma oval, lavatorio e toilette com pedra marmore, criados-mudos, quantidade de cadeiras, dias de balanco, guarda-louça envidraçada, guarda-comida, escripturinha, cabides, divisa de escriptorio, berço e cama para criança, armario com aves embalsamadas, roupa de parede, quadros a óleo, vampinas electricas, tapetes, ocarandadeiras, etc., etc. Barris com vinho e vinagre, caixas com vinho do Porto, conservas, cognaes de diversas marcas, etc., etc. Quantidade de pratos, canecas, chávena, serviço para lavatorio, copos, salveres, talheres, travesseiros, estofados, revólver e granta quantidade de objectos de armario, etc. Liquidação de fim de anno. Para não tirar nova licitação, será tudo vendido ao correr do martello. Quinta-feira, 27 do corrente AO MEIO-DIA Rua Marechal Deodoro n. 10 O LEILOEIRO MOREIRA CAMPOS

REMEDIOS QUE CURAM SEM DIETA SEM MODIFICACÃO DE COSTUMES Laboratorio Central

Salsa, caroba e manacá, cura todas as moléstias da pelle, rheumatismos agudos ou chronicos, todas as affecções de origem syphilitica, pleurias, asciticas, dactilias, empigmas; não ha melhor purificador do sangue. Xarope de flores de arroz e castanhas - cura a diarrheia e o vomito, muito recomendado na bronchite, na hemoptis, nas tosse agudas ou chronicas, no catarro pulmonar; na influencia é poderoso remedio. Xarope de mulungu e flores de laranjeira. - Contra insomnias, nervos cardiacas, histerismo, colicas hepaticas, tosse nervosa, asma, coqueluche e convulsões das crianças. ELIXIR de imbirubim - Re-tubercula e desphlegma o flegma digestivo e promove as dejeções difíceis; effluvio do mal do estomago. Vinho de amaranx ferruginoso e quinquina - cura a anemia, a chloro-anemia; a obesidade e a neuropathia; a histeria; a grande re-tuberculação do fegado. Phylas de velaminas - Combatem as phlegmas do ventre, as diarrheas e regulam a act. do fegado, cura as emaciacões e vertigens. Vinho de cacão, peptinas, lactos e quinquina - cura a diarrheia, a colica, a histeria, a neuropathia e a re-tuberculação do fegado; recupera as forças perdidas por moléstias prolongadas e anemia. Retos e outros preparados do grande phar-maceutico não contém mercurio, compõem-se quasi só de extractos de plantas brasileiras, têm cerca de 20 annos de reputação sempre crescente. Cada vidro é acompanhado do folheto que tudo explica. Muito cuidado com as falsificações. Depósito geral em S. Paulo: Casa Anderson, Setto Maior & C. (5ª e Dom.) BANHA AVESTRUZ Recomenda-se o consumo desta banha de 1ª qualidade ANNO BOM Chegou grande remessa de ANNO BOM de Madeira e POLVO de superior qualidade, para a venda de Queiroz, Vileu & C., na rua João Alfredo, 61, em frente ao Mercado. 6-5

Grande LEILÃO DE Moveis, molhados, louças e objectos de armario, etc., etc. O LEILOEIRO MOREIRA CAMPOS 8-A - RUA MARECHAL DEODORO - 8-A Devidamente autorizada pelo sr. João Michelem, que liquida o seu estabelecimento, fará leilão, ao correr do martello, de todos os moveis, molhados e objectos do armario, na Rua Marechal Deodoro, n. 10 Quinta-feira, 27 do corrente AO MEIO-DIA A saber: Camas francezas para casados e solteiros, divoresas mesas, sendo uma oval, lavatorio e toilette com pedra marmore, criados-mudos, quantidade de cadeiras, dias de balanco, guarda-louça envidraçada, guarda-comida, escripturinha, cabides, divisa de escriptorio, berço e cama para criança, armario com aves embalsamadas, roupa de parede, quadros a óleo, vampinas electricas, tapetes, ocarandadeiras, etc., etc. Barris com vinho e vinagre, caixas com vinho do Porto, conservas, cognaes de diversas marcas, etc., etc. Quantidade de pratos, canecas, chávena, serviço para lavatorio, copos, salveres, talheres, travesseiros, estofados, revólver e granta quantidade de objectos de armario, etc. Liquidação de fim de anno. Para não tirar nova licitação, será tudo vendido ao correr do martello. Quinta-feira, 27 do corrente AO MEIO-DIA Rua Marechal Deodoro n. 10 O LEILOEIRO MOREIRA CAMPOS

Grande LEILÃO DE Moveis, molhados, louças e objectos de armario, etc., etc. O LEILOEIRO MOREIRA CAMPOS 8-A - RUA MARECHAL DEODORO - 8-A Devidamente autorizada pelo sr. João Michelem, que liquida o seu estabelecimento, fará leilão, ao correr do martello, de todos os moveis, molhados e objectos do armario, na Rua Marechal Deodoro, n. 10 Quinta-feira, 27 do corrente AO MEIO-DIA A saber: Camas francezas para casados e solteiros, divoresas mesas, sendo uma oval, lavatorio e toilette com pedra marmore, criados-mudos, quantidade de cadeiras, dias de balanco, guarda-louça envidraçada, guarda-comida, escripturinha, cabides, divisa de escriptorio, berço e cama para criança, armario com aves embalsamadas, roupa de parede, quadros a óleo, vampinas electricas, tapetes, ocarandadeiras, etc., etc. Barris com vinho e vinagre, caixas com vinho do Porto, conservas, cognaes de diversas marcas, etc., etc. Quantidade de pratos, canecas, chávena, serviço para lavatorio, copos, salveres, talheres, travesseiros, estofados, revólver e granta quantidade de objectos de armario, etc. Liquidação de fim de anno. Para não tirar nova licitação, será tudo vendido ao correr do martello. Quinta-feira, 27 do corrente AO MEIO-DIA Rua Marechal Deodoro n. 10 O LEILOEIRO MOREIRA CAMPOS

Grande LEILÃO DE Moveis, molhados, louças e objectos de armario, etc., etc. O LEILOEIRO MOREIRA CAMPOS 8-A - RUA MARECHAL DEODORO - 8-A Devidamente autorizada pelo sr. João Michelem, que liquida o seu estabelecimento, fará leilão, ao correr do martello, de todos os moveis, molhados e objectos do armario, na Rua Marechal Deodoro, n. 10 Quinta-feira, 27 do corrente AO MEIO-DIA A saber: Camas francezas para casados e solteiros, divoresas mesas, sendo uma oval, lavatorio e toilette com pedra marmore, criados-mudos, quantidade de cadeiras, dias de balanco, guarda-louça envidraçada, guarda-comida, escripturinha, cabides, divisa de escriptorio, berço e cama para criança, armario com aves embalsamadas, roupa de parede, quadros a óleo, vampinas electricas, tapetes, ocarandadeiras, etc., etc. Barris com vinho e vinagre, caixas com vinho do Porto, conservas, cognaes de diversas marcas, etc., etc. Quantidade de pratos, canecas, chávena, serviço para lavatorio, copos, salveres, talheres, travesseiros, estofados, revólver e granta quantidade de objectos de armario, etc. Liquidação de fim de anno. Para não tirar nova licitação, será tudo vendido ao correr do martello. Quinta-feira, 27 do corrente AO MEIO-DIA Rua Marechal Deodoro n. 10 O LEILOEIRO MOREIRA CAMPOS

Grande LEILÃO DE Moveis, molhados, louças e objectos de armario, etc., etc. O LEILOEIRO MOREIRA CAMPOS 8-A - RUA MARECHAL DEODORO - 8-A Devidamente autorizada pelo sr. João Michelem, que liquida o seu estabelecimento, fará leilão, ao correr do martello, de todos os moveis, molhados e objectos do armario, na Rua Marechal Deodoro, n. 10 Quinta-feira, 27 do corrente AO MEIO-DIA A saber: Camas francezas para casados e solteiros, divoresas mesas, sendo uma oval, lavatorio e toilette com pedra marmore, criados-mudos, quantidade de cadeiras, dias de balanco, guarda-louça envidraçada, guarda-comida, escripturinha, cabides, divisa de escriptorio, berço e cama para criança, armario com aves embalsamadas, roupa de parede, quadros a óleo, vampinas electricas, tapetes, ocarandadeiras, etc., etc. Barris com vinho e vinagre, caixas com vinho do Porto, conservas, cognaes de diversas marcas, etc., etc. Quantidade de pratos, canecas, chávena, serviço para lavatorio, copos, salveres, talheres, travesseiros, estofados, revólver e granta quantidade de objectos de armario, etc. Liquidação de fim de anno. Para não tirar nova licitação, será tudo vendido ao correr do martello. Quinta-feira, 27 do corrente AO MEIO-DIA Rua Marechal Deodoro n. 10 O LEILOEIRO MOREIRA CAMPOS

Grande LEILÃO DE Moveis, molhados, louças e objectos de armario, etc., etc. O LEILOEIRO MOREIRA CAMPOS 8-A - RUA MARECHAL DEODORO - 8-A Devidamente autorizada pelo sr. João Michelem, que liquida o seu estabelecimento, fará leilão, ao correr do martello, de todos os moveis, molhados e objectos do armario, na Rua Marechal Deodoro, n. 10 Quinta-feira, 27 do corrente AO MEIO-DIA A saber: Camas francezas para casados e solteiros, divoresas mesas, sendo uma oval, lavatorio e toilette com pedra marmore, criados-mudos, quantidade de cadeiras, dias de balanco, guarda-louça envidraçada, guarda-comida, escripturinha, cabides, divisa de escriptorio, berço e cama para criança, armario com aves embalsamadas, roupa de parede, quadros a óleo, vampinas electricas, tapetes, ocarandadeiras, etc., etc. Barris com vinho e vinagre, caixas com vinho do Porto, conservas, cognaes de diversas marcas, etc., etc. Quantidade de pratos, canecas, chávena, serviço para lavatorio, copos, salveres, talheres, travesseiros, estofados, revólver e granta quantidade de objectos de armario, etc. Liquidação de fim de anno. Para não tirar nova licitação, será tudo vendido ao correr do martello. Quinta-feira, 27 do corrente AO MEIO-DIA Rua Marechal Deodoro n. 10 O LEILOEIRO MOREIRA CAMPOS

Grande LEILÃO DE Moveis, molhados, louças e objectos de armario, etc., etc. O LEILOEIRO MOREIRA CAMPOS 8-A - RUA MARECHAL DEODORO - 8-A Devidamente autorizada pelo sr. João Michelem, que liquida o seu estabelecimento, fará leilão, ao correr do martello, de todos os moveis, molhados e objectos do armario, na Rua Marechal Deodoro, n. 10 Quinta-feira, 27 do corrente AO MEIO-DIA A saber: Camas francezas para casados e solteiros, divoresas mesas, sendo uma oval, lavatorio e toilette com pedra marmore, criados-mudos, quantidade de cadeiras, dias de balanco, guarda-louça envidraçada, guarda-comida, escripturinha, cabides, divisa de escriptorio, berço e cama para criança, armario com aves embalsamadas, roupa de parede, quadros a óleo, vampinas electricas, tapetes, ocarandadeiras, etc., etc. Barris com vinho e vinagre, caixas com vinho do Porto, conservas, cognaes de diversas marcas, etc., etc. Quantidade de pratos, canecas, chávena, serviço para lavatorio, copos, salveres, talheres, travesseiros, estofados, revólver e granta quantidade de objectos de armario, etc. Liquidação de fim de anno. Para não tirar nova licitação, será tudo vendido ao correr do martello. Quinta-feira, 27 do corrente AO MEIO-DIA Rua Marechal Deodoro n. 10 O LEILOEIRO MOREIRA CAMPOS

Grande LEILÃO DE Moveis, molhados, louças e objectos de armario, etc., etc. O LEILOEIRO MOREIRA CAMPOS 8-A - RUA MARECHAL DEODORO - 8-A Devidamente autorizada pelo sr. João Michelem, que liquida o seu estabelecimento, fará leilão, ao correr do martello, de todos os moveis, molhados e objectos do armario, na Rua Marechal Deodoro, n. 10 Quinta-feira, 27 do corrente AO MEIO-DIA A saber: Camas francezas para casados e solteiros, divoresas mesas, sendo uma oval, lavatorio e toilette com pedra marmore, criados-mudos, quantidade de cadeiras, dias de balanco, guarda-louça envidraçada, guarda-comida, escripturinha, cabides, divisa de escriptorio, berço e cama para criança, armario com aves embalsamadas, roupa de parede, quadros a óleo, vampinas electricas, tapetes, ocarandadeiras, etc., etc. Barris com vinho e vinagre, caixas com vinho do Porto, conservas, cognaes de diversas marcas, etc., etc. Quantidade de pratos, canecas, chávena, serviço para lavatorio, copos, salveres, talheres, travesseiros, estofados, revólver e granta quantidade de objectos de armario, etc. Liquidação de fim de anno. Para não tirar nova licitação, será tudo vendido ao correr do martello. Quinta-feira, 27 do corrente AO MEIO-DIA Rua Marechal Deodoro n. 10 O LEILOEIRO MOREIRA CAMPOS

Productos medicinaes brasileiros

Preparados pela Inspectoria Geral de Hygiene Publica e premiados na Exposicao Colombiana de Chicago...

Collect Antonio da Fonseca

Preparados pelo Pharmaceutico EUGENIO MARQUES DE HOLLANDA & C. Do Piahy

Elisir de Salsa, Caroba e Manacoá, lodorado poderoso depurativo do sangue, effizca e energico no tratamento das affecoes syphiliticas.



Xarope de fibras de arceira, angico e mutamba, expectorante e balsamico.

Vinho de ananaz ferruginoso quinado, tonico e reconstituinte.

Vinho de Jurubeba ferruginoso quinado, em puro vinho de cajú, desobstruente eticoico.

Vinho de quinium, cacao, peptona e lacto-phosphato de calcio, nutritivo e reconstituinte.

Sabonetes de Andiroba para as enfermidades herpeticas e da pelle.

Vendem-se em todos os Estados, nas principais farmacias e drogarias.

ARAUJO IRMAOS & C.

Asthma! Asthma!

Remedio infallivel contra esta infirma molesta, que tanto afflige a humanidade. E' radicalmente curada em pouco tempo pelo maravilhoso

XAROPE DE URUCU'

preparado pelo pharmaceutico R. THEOPHILO--Ceará

Inumeros atestados de curas maravilhosas tornam este remedio um benefactor da humanidade.

Vidro, 25000--Duza, 80000

Unicas depositarias para o Estado de S. Paulo:

ANDERSON, SOTTO MAIOR & C.

S. Paulo e Campinas (5.ª e dom.)

Aos srs. medicos

Concertam-se, limpam-se, amolam-se e nickelam-se todo e qualquer ferro chirurgico, machinas electricas, irrigadores, etc., etc.

A Diamantina

FERRERIA DOS SANTOS S. PAULO - 23, Rua Direita, 23 - S. PAULO

TEPLITZ

Agua mineral natural

A melhor das aguas de mesa, saborosa, refrigerante e salubre.

COMPANHIA LUPTON

SÃO PAULO, SANTOS E CAMPINAS

CARVÃO COKE

O melhor e mais economico para machinas, fabricas, officinas e fogões domesticos

Na Europa está tio generalizado o emprego deste combustivel, que chega a alcançar preços mais elevados do que o do carvão de pedra, que é pe feitamente substituido por aquelle, trazendo ao mesmo tempo uma economia consideravel.

Nas compras de 10 toneladas para mais, faz-se uma reducao no preço.

Vende-se no escritorio da Companhia de Gaz RUA 15 DE NOVEMBRO, 3

Preparados premiados

EXPOSIÇÃO COLOMBIANA DE CHICAGO

PREPARADOS DO PHARMACEUTICO ALVES CAMARA

A's exames, senhoras mães de familia.

Chamamos a attenção das senhoras mães de familia para os medicamentos abaixo descritos, certo de que encontrarão nellos uma verdadeira salvadora e indispensavel de tal-os em suas casas.

VINHO TONICO E RECONSTITUINTE

Quinium, coca, peptona, pappaya e lacto-phosphato de cal

Sendo o vinho tonico e reconstituinte do pharmaceutico Alves Camara o que até hoje melhores effeitos tem produzido em todos os casos de debilidade, exaustamento e affecoes de naturas lymphaticas, as mulheres pejudicadas, as amas de leite e as crianças das quaes lymphita e o cretismo, para elle chamamos a attenção das exmas, senhoras mães de familia, na certeza de que encontrarão nello o meio effizca de debellar a chlorose, a anemia, tão commum no nosso clima, e as diversas affecoes nervosas que têm por causa a pobreza do sangue.

XAROPE PEITORAL BALSAMICO

Jathay, renovas de pinheiro maritimo com hy-po-phosphitos de sodio e calcio e eucalyptus globulus

Não contém nenhum alcaloide do opio, cuja accão é prejudicial da criança. Preparado conhecido neste Estado ha mais de seis annos, e tendo já feito milhares de curas nas bronchites agudas e chronicas, tosse, influenza, coqueluche e todas as molestias das vias respiratorias, nas crianças e adultos.

ELIXIR DEPURATIVO

Formula do distincto oculista dr. Nestor de Carvalho

E' diariamente, e com grande successo, empregado nos rheumatismes chronicos e goticos, na morpheu, na hontea, cura as feridas antigas, cura as empingens e todas as molestias da pelle e da origem syphilitica.

TINTURA DE PERIANTEPODUS COMPOSTA

1 colher das de chá, de 8 a 9 horas, em um pouco d'agua com atuear

De 10 em 10 minutos applicar nos emboidos da mesma no lugar da dentada.

Approvada pela Inspectoria Geral de Hygiene Federal do Brasil. São encontrados em todas as Drogarias e Pharmacias.

Chamamos a attenção do illustrado publico para os nomes dos distinctos clinicos e presens vantajosamente conhecidas que attestam a effizcacia dos preparados do pharmaceutico Alves Camara.

Attestados

- CLINICOS DO ESTADO DE S. PAULO Dr. Marcos Arruda Capital Dr. Theoberto Lopes d'Almeida ...

MAGALHÃES LUCIUS & C.

São encontrados em todas as drogarias e pharmacias da capital e interior.

Alfafa, farinha e milho

DO ROSARIO

Vindo pelo navio Neptune, actualmente á descarga em Santos, VENDEM

F. de Paula Silva Pereira & F.º 39, Rua José Bonifacio, 39 S. PAULO

ALCOOL

Rectificação dupla Pasteurizado

A COMPANHIA MERCANTIL E INDUSTRIAL DE S. PAULO

Largo do Jardim, A-2 Villa Industrial

Tem funcionando em sua secção industrial poderosos aparelhos de rectificação do alcool, tornando-o completamente purificado com a graduação até de 41 graus Celsius.

Tem sempre em deposito alcool bruto de 36 a 39 graus e rectificado de 40 a 44 graus Celsius.

PREÇOS RAZOAVEIS (até 1%)

Pedro Gracie Filho

RESCRIPTORIO: RUA DE S. BENTO, 35 B S. PAULO

Pacific Steam Navigation Company

O PAQUETE INGLEZ Orellana

saporado no Rio de Janeiro, vindo do Rio de Prata, em 31 de dezembro, sahirá para Lisboa, Las Palmas (La Rochelle), Plymouth e Liverpool, depois da indispensavel demora.

Retes vapores tocarão de ora em diante no porto de La Foz (La Rochelle), em logar de Liverpool.

Redução nos preços das passagens para Liverpool:

1.ª classe, £. 24 e £. 30. Dita, ida e volta, £. 38 e £. 45.

2.ª classe, £. 15. 3.ª classe, £. 9. Passagens para Paris, £. 24. N.O. e £. 30.

Vinho da mesa fornecido gratis aos passageiros de todas as classes.

Os paquetes desta linha são illuminados a luz electrica.

Para passagens e outras informações, com os agentes

Wilson Sons & C., Limited RUA DO COMMERCIO, 43--Sobrado S. PAULO

NAVIGAZIONE GENERALE ITALIANA Florio e Rubattino

O VAPOR ENTELLA

Sahirá de Santos no dia 29 do corrente para

Genova e Napoles

Para passagens, cargas e outras informações, com OS AGENTES:

FRATELLI CRESTA S. Paulo--Rua de S. Bento, 48. Santos--Praça da Republica, 41.

LA LIGURE BRASILIANA

NAVIGAZIONE ITALIANA

O VAPOR DE 1.ª CLASSE PARA

Esperado brevemente, sahirá de Santos, para

Genova e Napoles

O VAPOR DE 1.ª CLASSE

Carlo R.

Esperado brevemente, sahirá de Santos, para

GENOVA e NAPOLES

O VAPOR DE 1.ª CLASSE

Passagens de 3.ª classe: Rs. 60\$000

Para Barcelona e Marsella, com transbordo em Genova, Rs. 90\$000

Agentes S. Paulo--João Brícola & Gatti, rua José Alfredo, 17-A. Santos--A. Florio & C., rua Santo Antonio, 48. Rio de Janeiro--A. Florio & C., rua Primeiro de Março, 37.

LA LIGURE BRASILIANA

NAVIGAZIONE ITALIANA

O VAPOR DE 1.ª CLASSE

SAN GOTTARDO

Entrado em Santos, sahirá para

Genova e Napoles

O VAPOR DE 1.ª CLASSE

Recebe passageiros de 3.ª classe a Rs. 60\$000

Letras hypothecarias

Table with columns for location (Banco de C. Real, Uniao, Intead. Municipal) and amounts.

PAUTA

Para a Europa: Vapor all. Antonina, fr. Ville de Rosario, etc.

SAHIDAS DE CAFE

Para a Europa: Vapor all. Antonina, fr. Ville de Rosario, etc.

NOTICIAS MARITIMAS

VAPORES ESPERADOS NO RIO DE JANEIRO

37 Havre e oce. Cordoba, 31 Santos, Bermeo, etc.

VAPORES SAHIDAS DO RIO DE JANEIRO

37 Victoria e oce. Piuma, 37 S. Sebastião e oce. Septilha, etc.

COMMERCIO

CAMBIO S. Paulo, 27 de dezembro de 1894.

Table with columns for location (Londres, Hamburgo, Italia, etc.) and exchange rates.

Brasilische Bank für Deutschland

Table with columns for location (Berlim, Londres, Paris, etc.) and exchange rates.

Banco de S. Paulo

Table with columns for location (Londres, Paris, Italia, etc.) and exchange rates.

O movimento do mercado do cambio desta praça foi muito importante durante o dia de hontem, havendo transacções até 11 e baixando depois a taxa particular a 10 7/8.

Os cambistas pediram 22\$000 pelos sobrecanos.

Em Santos, o papel particular deu até 11 1/8.

O mercado do cambio da nossa praça fechou indistincto.

COTAÇÕES

Table with columns for location (Companhia, Paulista Inter, etc.) and prices.

Companhia Paulista Inter, 2808 2408

Mogiana, Integridade, 2808 2408

Recursos Import., 1508 1308

Industrial de S. Paulo, 1108 1008

Telephonica, 1108 1008

Banco de S. Paulo

Londres, 10 1/2 10 1/4

Paris, 907 918

Italia, 850 860

Hamburgo, 1.122 1.137

Portugal, 480 490

New-York, 4.750

Comercio e Industria

Londres, 10 7/8 10 11/16

Paris, 817 888

Hamburgo, 1.082 1.094

Portugal, 408

Italia, 897 908

New-York, 4.748

Portugal, 480

Espanha, 708

Comercio e Industria

Londres, 10 1/2 10 1/4