EDIÇÃO DE HOJE
8 Páginas

O IMPARCIAL

Venda proibida
exemplar de assinante

PORTE PAGO PORTARIA N.o 28 DE 22/3/56 DR DE BTU — O JORNAL DE MAIOR CIRCULAÇÃO REGIONAL — (IBOPE DE 1.971) — Redação, oficinas, administração e clicheria — Rua Siqueira Campos, 602

O UNICO JORNAL DIARIO DA REGIÃO* — PRES. PRUDENTE — SEXTA-FEIRA — 8 DE FEVEREIRO DE 1974 — NUMERO, 7.309

Tabela da carne não foi modificada



O Major Vicente Saliture Netto e seu assistente, quando falavam à nossa reportagem

Na manhã de ontem, o Major Vicente Saliture Netto manteve novo contato com a reportagem, especialmente para informar de seus contatos com o general Glauco de Carvalho — Superintendente da Sunab no Rio — que lhe autorizou a declarar que não houve qualquer modificação no tabelamento da carne tanto para os pecuaristas, como para os Frigorificos e revendedores.

Analisando o noticiario da imprensa que dizia existir novo tabelamento para a carne bovina, afirmou que deve ter havido um mal entendido por parte dos redatores da matéria, pois sobre o assunto nada transpirou.

Apesar do desmentido, a noticia de certa forma provocou uma retração nos negócios, e como consequencia, os abates sofreram reduções consideráveis nos ultimos dias. Explicou o Major Saliture que isso se verificou em função da expectativa dos senhores pecuaristas, que esperavam essa modificação de um momento para outro.

Comentando a possibilidade de redução do abate nos frigorificos, o representante da SUNAB disse que em toda a região há muitos bois e todo mundo sabe disso. Os compradores porem, estão alegando que está havendo dificuldades na sua aquisição, devido a situação gerada com o noticiario de um novo tabelamento, já desmentido pelos Ministros da Agricultura e da Fazenda.

As quotas dos Frigorificos

De acordo com uma tabela elaborada pela propria SUNAB, no periodo compreendido entre Janeiro a Maio deste ano, a quota minima mensal destinada aos Frigorifcios da Alta Sorocabana, é a seguinte.

Frigorifico Bordon S.A.	8.885
Frigorifico União S.A.	5.636
Frigorifico Prudentino S.A,	3.324
Frigorificos Kaiowa S.A.	4.713
Frigorificos Cabral S.A. (Assis)	3.034
Frigorifico Itu S.A. (Maracai)	3.095

Nota: Conforme compromisso assumido pelos tres Frigorificos de Presidente Prudente, eles se responsabilizam pelo abastecimento da população local.

MINISTROS DESMENTEM NOVO TABELAMENTO

Em nota oficial, divulgada quarta-feira em Brasilia, os ministros Delfim Neto e Moura Cavalcanti desmentiram as informações sobre as alterações que o governo pretenderia introduzir na atual politica de preços da carne, contradizendo, assim, afirmações de técnicos do Ministério da Fazenda, segundo os quais os estudos nesse sentido se encontravam

A nota é suscinta e esclarece, "em vista de noticiário em fase adiantada.

divulgado, informando sobre modificações nas tabelas de preço da carne", o seguinte: a) o governo não cogita alterar o atual tabelamento que disciplina o preço da carne;) o governo vem dedicando a máxima atenção ao desempenho das atividades e dos vários setores ou etapas responsaveis pelo abastecimento de carne, realizando constantes estudos para aferir esse desempenho; c) quaisquer estudos, porèm, relativos às normas que atualmente regem o processo de comercialização do produto, somente servirão de base a decisões governamentais em clima de absoluta normalidade do abastecimento".

Camara de Narandiba reune-se sob forte esquema policial

Desentendimentos surgidos entre os vereadores de Narandiba, podem chegar a consequencias drasticas, conforme noticias vindas daquele municipio. Há uma briga que se estende desde janeiro de 73, para ver quem é o presidente da Casa e o clima bastante tenso forçou inclusive o destacamento de policiais para tentar manter a ordem.

O vereador Ataide Venancio da Silva, esteve nesta redação, relatando os fatos e informando de uma reunião que o Legislativo fará esta noite, quando será tentada uma solução para a grave situação. O prefeito Santilio Florencio da Silva, trabalha sozinho, mas há muitos projetos retidos porque a Casa de Leis está ociosa.

A reunião de hoje poderá ser bastante tumultuada, mas haverá forte esquema policial. Reporteres desta folha estarão presentes, para total cobertura e em proxima edição será inserida reportagem a respeito.

Abastecimento de agua pode enfrentar uma grave crise

O vereador Waldemir Bitencourt de Carvalho fez uma grave advertencia à administração municipal, sobre o perigo do desaparecimento da represa de Santo Anastacio, onde é feita a captação de agua pelo DAE para distribuição à nossa população.

Para o edil, o assoriamento da represa "é um fato incontestavel" e por isso aconselhou a realização de obras de defesa e saneamento de toda a bacia do rio Santo Anastacio, considerando-as inadiaveis.

Segundo o sr. Waldemir Bittencourt de Carvalho, as ultimas chuvas agravaram mais a situação. Nesse sentido solicitou o envio de ofício ao prefeito alertando-o do perigo que corre o sistema de abastecimento d'agua ao mesmo tempo em que solicita informações pelo DAE, se já existem providencias para a defesa daquela represa.

Bordon não tem boi para abate

O Frigorifico Bordon, de Presidente Prudente, um dos maiores do pais, está ameaçando de paralizar suas atividades por falta de boi para abate.

Quarta-feira não houve abate e ontem foram abatidas apenas 85 rêses. Para hoje e para segunda-feira os currais do frigorifico, estão vazios.

Esta informação, obtida pela reportagem deste jornal, confirma o boicote decretado pelos produtores, recusando-se a vender seus bois pelo tabelamento da SUNAB.

A paralização do Bordon não tem apenas repercussão em Presidente Prudente, onde mais dois frigorificos se encarregam de abastecer (Com grandes deficiências) o mercado local, mas nos grandes centros como São Paulo e Rio de Janeiro, para onde vai quase toda sua produção.

IPESP instala-se em PRUDENTE

Agora os funcionarios publicos estaduais do interior pasam a ser atendidos pelo Instituto de Previdencia do Estado de São Paulo em sua propria região.

Para tanto o IPESP preparou uma equipe especializada em oferecer um atendimento rápido e direto de todos os assuntos da autarquia.

A representação do IPESP na região de Presidente Prudente está a cargo do sr. Lazaro Francisco Correa, da Unidade Regional Polivalente, situada na rua Tte. Nicolau Maffei, 744.

Este novo serviço além de constituir-se numa comodidade adicional poupa aos servidores estaduais demoradas e onerosas viagens à Capital.

CHEFES PRESOS, "GANGS" DESMANTELADAS

Alguns "mocós" recem-criados no Jardim Bongiovani, com marginais de toda especie se instalando nas casas do BNH hoje abandonadas e corroidas pelas intemperies, foram visitados ontem pelos investigadores Milton, Elvis, Moretti e Moreira, encarregados de capturar as remanescentes de algumas quadrilhas desmanteladas nos ultimos dias, com a prisão de seus lideres.

"Pirapó", Helio Pena, "Bidé", "Decio" e outros bandidos que vinham colocando a cidade em polvorosa, respondem pelos crimes praticados, ainda restando alguns conhecidos marginais, como "Ciganos", "Macuco", "Pulguinha" etc. Mas como os demais, os agentes acreditam que suas capturas ocorrerão a qualquer instante, através do cerco atualmente feito em torno dêles.

A caçada de ontem

Mais de trinta bandidos recolhidos nos últimos dias estão a disposição da Justiça. Nesta empreitada, tambem participou a Policia Militar, com seus patrulheiros unidos a corpo de investigadores. Isto propiciou o esclarecimento diversos furtos e produtos avariados em mais de Cr$ 60.000,00 foram recuperados. No esquema das "gangs", constavam assaltos a residencias, transeuntes, motoristas de taxi, estouro de veículos e outros delitos os mais ousados.

Por volta das 15 horas de ontem, uma RP com os investigadores Mario Moretti, Milton, Elvis, Moreira e o reporter de "O Imparcial", foram encarregados de vasculhar os bairros periféricos em busca dos remanescentes das "gangs". A maioria deles costumam descansar nos "mocós" onde suas companheiras permenecem, ajudando-os a subsistir, quando o produto dos seus furtos não chega a convencer.

Em algumas casas do Jardim Bongiovani, hoje invadida por numerosos e perigosos desocupados, estavam apenas as mulheres. Os bandidos talvez pressentindo a oproximação da viatura, se evadiram. Meninas de 12 a 18 anos, misturadas com anciões já habituados a vida no meio da marginalização, ocupam os "mocos". Uma velhinha de aproximadamente 70 anos, ainda buscava um certo tipo de exibição para os patrulheiros, enquanto o marido.

(Conclui na últ. página)

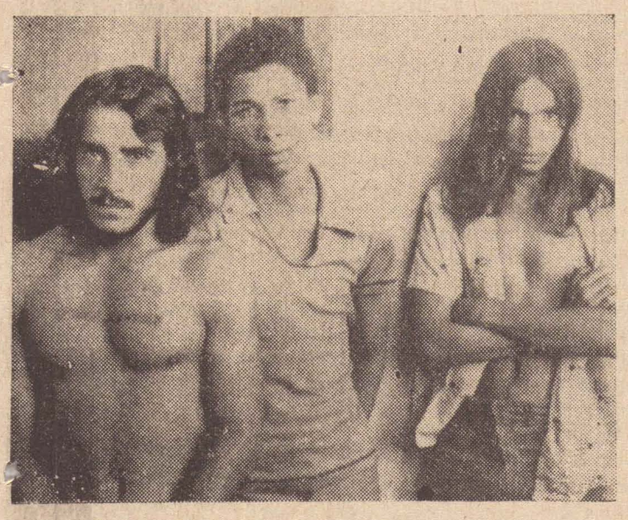

Com a prisão dos chefes, as "gangs" foram desmanteladas.

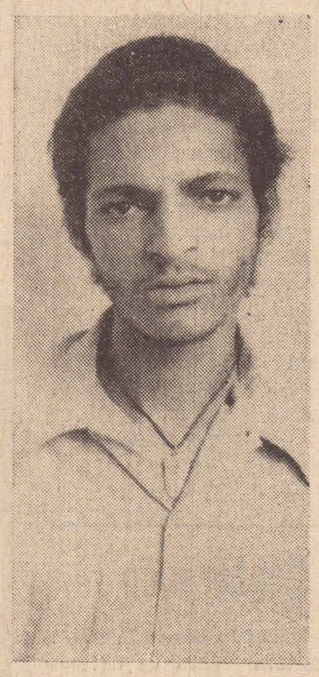

"Pirapó", já em cana, confesou numerosos assaltos e furtos.

Traficantes abandonam maconha no ônibus

Uma mala contendo cerca de 18 quilos de maconha devidamente acondicionados em sacos plasticos, foi apreendida ontem pelo investigador Gulim, na garagem de uma empresa de ônibus local.

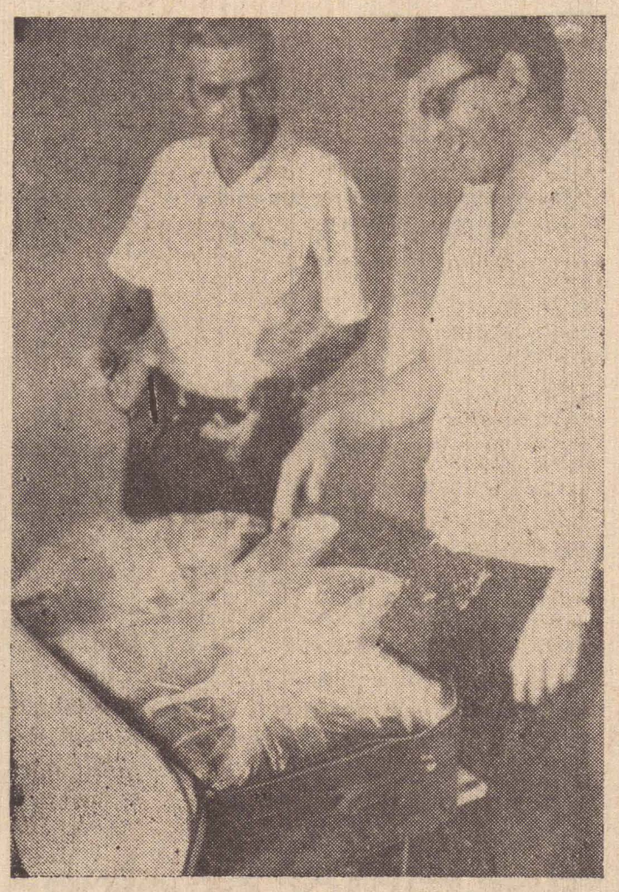

O investigador Gulim, entrega a erva proibida ao escrivão Toledo, para abertura do competente inquerito.

O produto, segundo os primeiros levantamentos, procede do Mato Grosso, Estado responsável pelo abastecimento da maioria dos viciados paulistas e cariocas. A valise foi deixada no carro da Viação Mato Grosso, tendo sido levada até a agencia da Capital, que a devolveu a Presidente Prudente. Como o proprietario ou proprietarios não apareceram para reclamá-la, mesmo passada mais de uma semana, os funcionarios resolveram verificar o seu conteudo.

Constatada a existencia da maconha, o Delegado da Sede, Dr. Antonio Carlos foi cientificado e determinou ao investigador Gulim que se dirigisse ao local. Agora diligencias são feitas para localizar os responsaveis pelo produto proibido.

Dois feridos graves na SP-425

Grave acidente rodoviário ocorreu as 11h50 de ontem, na SP-425, Ramal de São José do Rio Preto km. 112. O veiculo envolvido, foi o caminhão, placa, AD-091, de Campo Grande, conduzido por Eronides Gonçalves da Silva, 23 anos, solteiro, (Rua Julio Chechetti, 1.125, Presidente Prudente). Ele recebeu ferimentos de certa gravidade, o mesmo acontecendo, com seu companheiro de viagem, Durval Santana de Oliveira, 21 anos solteiro (Rua XV de Novembro, 1.62).

Segundo testemunhas, o veiculo se destinava a Tupã, quando na altura do km. 112 um dos pneus (recauchutado) estourou. Desgovernado chocou-se violentamente contra um barranco, sofrendo danos de elevada monta.

As vitimas foram internadas em hospitais de Presidente Prudente e seus estados continuam inspirando cuidados. A ocorrencia foi atendida pelo 3.o Sargento Sgobbi e soldado Dundi, da Policia Rodoviaria. Em consequencia do acidente, a pista ficou interditada durante uma hora e meia.

Surto de ferrugem é maior este ano

Depois de observar lavouras cafeeiras dos municipios de Marilia, Vera Cruz e Garça, verificando o andamento de diversos ensaios de controle da ferrugem, o Secretario da Agricultura, Rubens Araujo Dias admitiu que a infestação da doença é maior este ano e "somente os cafezais tratados produzirão satisfatoriamente na proxima safra".

Segundo o Secretario, já está comprovada a eficiencia do método de controle da ferrugem, baseado na aplicação de fungicidas de oxicloreto de cobre. Na Alta Paulista, principal região produtora de café do Estado, cerca de 60 por cento dos 126 milhões de cafeeiros receberam tratamento contra a ferrugem. Araujo Dias visitou tambem plantações de soja nos municipios de Assis, Ibirarema, Florinea e Pedrinhas.

Para Araujo Dias é fundamental para a agricultura brasileira o combate sistematico à ferrugem e a formação de novas lavouras, com o emprego da moderna tecnologia agricola, redundando em elevação dos niveis de produtividade. Nessas condições, afirmou é que o País poderá enfrentar as necessidades dos mercados.

O eng. Araujo Dias acha que o quadro estatistico do café é critico embora a escassez se constitua, no momento, em garantia de preços compensadores, principalmente, para os cafeicultores em bases empresariais. "Já em 1974, teremos que enfrentar um deficit na produção de aproximadamente a 7 milhões de sacas", acrescentou.

Tibagi deixa a região: agora vem a Cultura

A direção da TV Tibagi, de Apucarana desligou seu sinal para a Alta Sorocabana, assim como para todas as cidades de nossos Estado, tendo em vista o convenio de programação com a TV Globo.

A manutenção de seu sinal no ar era apontada como a razão da interferencia no sistema de audio da TV Globo. Com efeito, ontem á tarde logo após ter sido desligado o seu retransmissor no edificio Imoplam, aquela interferencia deixou de existir.

A informação nos foi prestada pelo tecnico Orlando Mazarelli, ao mesmo tempo em que informou estar em andamento a instalação do Canal 2, TV Cultura. Tudo está na depnedencia da doação de um terreno, pelo municipio para instalação do equipamento importado pela Fundação Anchieta. Este equipamento importado do Japão já se encontra em São Paulo, a caminho de Presidente Prudente.

O prefeito Walter Lemes Soares encontra-se na Capital para tratar deste problema, verificando as exigencias para localização do terreno, que deverá estar proximo da torre da Embratel. O sinal da TV Cultura terá como portador o sistema de micro-ondas da Embratel, devendo chegar a nossa cidade nas melhores condições tecnicas.

a vida e o tempo

Rubens Shirassu

MILHOR PR'A BODE

Volta e meia surgem aquelas famigeradas correntes, idealizadas por mente de mafioso, em busca da ambição de cada um. E por incrivel que pareça, muita gente boa tem embarcado nas tais listas, cujas remessas a alguém variam desde 1 cruzeiros a mais de 100.

Para quem idealiza e executa no começo (quase sempre um grupo de 10 ou mais pessoas) essas correntes são uma autêntica mina de ouro. E' a maneira mais facil de ganhar dinheiro sem fazer força, graças à ingenuidade de muitos, ansiosos pelos resultados fabulosos prometidos pela corrente. Depois de certo tempo, assim que milhares de cartas estiveram rodando por ai, o cidadão vai receber tantos milhões que lhe permitirão comprar um carro, etc. e tal. Mas è a maior caretice do mundo. Como è que um cidadão pode receber milhões, com apenas alguns cruzeiros. E' o conto do vigário mais vigarista que já apareceu. Bem, nesta não são os otários que entram, mas sim os que querem ganhar facil e acabam entrando pela manilha.

As correntes estão disseminadas pelo mundo todo, prometendo ganhos impressionantes mediante uma contribuição minima. A gente fica falando, criticando, mas se não existissem os tolos, que seria dos sabidos? Morreriam de fome, na certa. A ultima moda é uma corrente proveniente da Holanda ou se preferirem Netherland. Diz que já percorreu o mundo 9 vezes e que 4 dias após o recebimento, o individuo terá muita sorte. Basta enviar 20 cópias para 20 amigos, colocando o proprio nome no final, eliminando o primeiro da lista. Importante: não pode enviar depois de 96 horas do recebimento. Diz ainda que um militar americano recebeu sete milhões de dólares. Outro recebeu 50 mil dólares e perdeu tudo porque quebrou a corrente. O general Walsh perdeu a vida 6 dias após receber a carta, pois falhara na circulação da mesma. Entretanto, antes de morrer, recebeu uma boa bolada. Bem, prá quem acredita no azar, pode fazer uma fezinha na esportiva e arriscar um olho. O unico trabalho é tirar as 20 cópias (mimeografar è mais prático) escolher as vinte vitimas, selar e mandar pelo Correio. A gran de verdade é que com esta corrente quem tira proveito è o CORREIO, que poderá melhorar bem sua receita, pois ninguém precisa enviar dinheiro prá ninguèm. Só gastará a taxa postal.

NOSSOS cinemas

SUCESSO DE HOJE — CINE OURO BRANCO

O CINEMA DOS GRANDES LANÇAMENTOS fone 3-4420

QUEIXAS MASSAGISTAS
18 anos
Sessão: 19h30—21h30
Mais um divertidissimo filme japones que voce não deve perder.

CINE PRESIDENTE

HOJE
EM BUSCA DA AVENTURA
Walter Szelack — livre
20h00

CINE JOÃO GOMES

Hoje
CAUSA DO DIVORCIO — 14 anos
Senta Berger
Sessões: 14h00—19h30—21h30

CINE FENIX

HOJE
O ANJO LOIRO — Colorido
C| Mario Benvenuti
Censura — 18 anos
Sessões 19h30—21h30

O IMPARCIAL

* EDITORA IMPRENSA LTDA. *
C.G.C. MF. 55.347.520
Diretor-Presidente: — ROBERTO SANTOS
Diretor-Responsável — MARIO PERETTI
Diretor de Redação — ADELMO S.R. VANALLI
REDATORES
José Vinicius Barbosa da Silveira
Altino Correia
Dr. Francisco Cunha
Rafael D. Filho
REDAÇÃO, OFICINAS E CLICHERIA
Rua Siqueira Campos, 602 (térreo) Cx. Postal 3 1 6
Fones: 3-2540 e 3-2351 — Pres. Prudente
REPRESENTADO EM TODO O BRASIL PELO
CONSÓRCIO BRASILEIRO DE IMPRENSA
S. PAULO — Rua Senador Feijó 161 — 6.o andar
Fones: 37.3728 e 36-4909
RIO-GB — Av. 13 de Maio 45 — 16.o Andar
conjunto 1603 — Fone: 222-3279

PREFEITURA MUNICIPAL DE PRES. PRUDENTE

LEI N.o 1.605

DISPONDO SOBRE: pedido de autorizazção para a realização de operação de crédito com a União de Bancos Brasileiros S.A., atè a importancia de Cr$ 100.000,00.

WALTER LEMES SOARES, Prefeito Municipal de Presidente Prudente, Estado de São Paulo, usando das atribuições que lhe são conferidas por lei:

Faço saber que a Camara Municipal de Presidente Prudente, decreta e eu promulgo e sanciono a seguinte lei:

ARTIGO 1.o — Fica o Chefe do Executivo Municipal autorizado a contrair empréstimo por antecipação da receita, com a União de Bancos Brasileiros S.A., atè a importancia de Cr$ 100.000,00 (cem mil cruzeiros).

ARTIGO 2.o — Fica igualmente o Prefeito Municipal autorizado a aceitar nota promissória até o valor acima mencionado, inclusos juros e demais despesas bancárias permitidas pelo Conselho Monetário Nacional.

Parágrafo Unico — A operação de crèdito de que se trata o artigo 1.o será resgatada dentro de 90 (noventa) dias da assinatura do empréstimo e, com utilização dos recursos oriundos de Receita própria do Municipio.

ARRTIGO 3.o — Esta lei entrará em vigor na data de sua publicação, revogadas as disposições em contrário.

Presidente Prudente, Paço Municipal "Florivaldo Leal" aos 05 (cinco) dias do mes de fevereiro de 1974.

WALTER LEMES SOARES — Prefeito Municipal

Registrada e Publicada na Divisão de Administração da Prefeitura Municipal, aos 05 (cinco) dias do mes de fevereiro de 1974.

LUIZ MAURICIO SANDOVAL — Diretor

DECRETO N.o 1.960

WALTER LEMES SOARES, Prefeito Municipal de Presidente Prudente, Estado de São Paulo, usando de suas atribuições,

DECRETA:

ARTIGO 1.o — Nos têrmos do tem II do artigo 3.o do Decreto-Lei Complementar n.o 09, de 31|12|69, é permitido a ocupação de areas em vias e logradouros publicos, mediante o preço de Cr$ 1,00 (um cruzeiro) por metro quadrado, por dia, a saber:

1 — Espaço ocupado por balcões, barracas, mesas, tabuleiros e semelhantes, nas vias e logradouros publicos ou como depósito de materiais ou estacionamento privativo de veiculos inclusive para fins comerciais, em locais designados pela Prefeitura, por prazo e critério desta.

2 — Espaço ocupado por caminhões, camionetes, carroças e carrocinhas, com mercadorias ou animais.

3 — Espaço ocupado por circos e parques de diversões.

ARTIGO 2.o — A permissão para ocupação de espaço em vias publicas e logradouros, será autorizada pelo Prefeito, mediante requerimento do interessado, e, a cobrança do preço será efetuada pela Fiscalização Tributária da Divisão de Tributos S|Atividades da Coordenadoria de Finanças.

ARTIGO 3.o — Este decreto entrará em vigor na data de sua publicação, revogadas as disposições em contrário.

Prefeitura Municipal de Presidente Prudente, aos 03 (tres- dias do mes de janeiro de 1974.

WALTER LEMES SOARES — Prefeito Municipal

Registrado e Publicado na Divisão de Adminstração aos 03 (tres) dias do mes de janeiro de 1974.

LUIZ MAURICIO SANDOVAL — Diretor

DECRETO N.o 1.975

WALTER LEMES SOARES, Prefeito Municipal de Presidente Prudente, Estado de São Paulo, usando de suas atribuições,

DECRETA

ARTIGO 1.o — O artigo 69, do Decreto n.o 528, de 17 de março de 1964, passa a ter a seguinte redação:

ARTIGO 69 — A Taxa de administração será cobrada à base de sete por cento (7%, sobre o salário minimo, por porta ou box ocupado atividade.

Parágrafo Unico — Para os efeitos deste artigo serão consideradas as Divisões previstas na planta do Mercado Modelo Municipal aprovada e arquivada na Prefeitura Municipal, mesmo que as paredes divisórias tenham sdo removidas".

ARTIGO 2.o — Os artigos 71, 72, 3 e 74, do Decreto n.o 528, de 17 de março de 1964, passam a ter a seguinte redação:

ARTIGO 71 — As portas, box ou salas ocupadas como depósito tambem estarão sujeitas ao pagamento da taxa de que trata o artigo anterior".

"ARTIGO 72 — O Posto de gasolina será cobrado na importancia de dezessete por cento (17%) sôbre o salário minimo".

"ARTIGO 73 — A taxa de que trata êste Decreto será cobrada atè o dia 10 (dez) de cada mes e será recolhida pelo Encarregado do Mercado, medante fornecimento do recibo da Prefeitura Municipal, devicamente rubricado".

"ARTIGO 74 — O salário minimo, para os efeitos deste decreto, é o vigente no Municipio a 31 de dezembro do ano anterior, àquela em que se efetuar o lançamento".

ARTIGO 3.o — Este decreto entrará em vigor na data da sua publciação, revogadas as disposições em contrário.

Prefeitura Municipal, Paço Municipal "Florivaldo Leal", aos 05 (cinco) dias do mes de fevereiro de 1974.

WALTER LEMES SOARES — Prefeito Municipal

Registrado e Publicado na Divisão de Administração da Prefeitura Municipal de Presidente Prudente, aos 05 (cinco) dias do mes de fevereiro de 1974.

LUIZ MAURICIO SANDOVAL — Diretor

Presidente Prudente, 4 de fevereiro de 1974

A Divisão de Tributos sobre a Atividade da Prefeitura Municipal de Presidente Prudente comunica aos senhores contribuintes da Taxa de Localização que vence dia 20 p. vindouro o prazo para o pagamento da referida Taxa. Solicita aos senhores contribuintes que porventura não recebe-rem seus avisos para pagamento atè o dia 15 p. vindouro para comparecerem à seção lançadora para a extração de 2.a via.

A Divisão de Tributos sobre a Atividade da Prefeitura Municipal de Presidente Prudente comunica aos senhores contribuintes sujeitos ao pagamento mensal do Imposto s| serviços, que o Sr. Prefeito Municipal, atendendo a solicitações de contribuintes, resolveu alterar o vencimento do tributo para o dia 20 de cada mes, vencendo, portanto, o mes de janeiro no dia 20 p. vindouro.

JOSE' LIBANIO NETTO — Diretor da D.T.A.

Edital de Proclamas N.o 4980

REGISTRO CIVIL
Estado de São Paulo
Comarca de Martinópolis
Município de Martinópolis
Distrito de Martinópolis
Julia Thomaz — Oficial interina do Registro Civil
EDITAL DE PROCLAMAS N o 4980

Faço saber que pretendem casar-se e apresentaram documentos exigidos pelo artigo 180 n.os 1, 2, 3 e 4 do Código Civil Brasileiro Lazaro Alves Lopes e Maria de Fatima Leão. Ele natural de Ourinhos, neste Estado nascido em 6 de abril de 1.946 de profissão comerciário, estado civil solteiro residente e domiciliado do R. José Teodoro, s/n.o (Parque de Diversões Gibimba) ora de passagem n/ cidade filho de Manoel Alves Lopes e de dona Maria Rosa Roque, falecidos. Ela natural de Conceição do Pará MG nascida em de maio de 1.956 de profissão comerciária estado civil solteira domiciliada R. José Teodoro s/ n.o, (Parque de Diversões Gibimba) ora de passagem n/ cidade filha de Geraldo Leão e de dona Terezinha Leão, residentes no endereço supra mencionado —

Se alguém souber de algum impedimento, oponha-o na forma da lei. Lavro o presente para ser afixado em Cartório no lugar de costume e pelo jornal "O Imparcial" de Pres. Prudente.

Martinópolis, 4 de fevereiro de 1.974
Livro 0 — Fls. 141.
Aparecido Julio
Escrevente Autorizado

Declaração

JOSÉ PASCHOAL, declara para os devidos fins que extraviou o Certificado de Propriedade n.o 990.251, expedido pela Del. Pol. de Martinópolis em 23 de agosto de 1.973 do veiculo de marca Willys Overland, motor n.o 3J-54.754-REM, de quatro cilindros, ano de fabricação 1.951, tipo Jeep, de côr verde, com capacidade para 5 lugares, empregado no transporte de passageiros.

a) José Paschoal
6 — 7 — 8/02/74

Declaração

PEDRO DE OLIVEIRA, declara para os devidos fins e efeitos legais ter se extraviado a sua Carteira Nacional de Habilitação n.o 10.643, exp. pela 14.a Ciretran de Pres Prudente — SP de motorista Profissional.

Declara outrossim, que a mesma fica sem validade, visto estar em andamento a expedição da 2.a (segunda) via.

Presidente Prudente 5 de fevereiro de 1.974
Org "T K" DE Despachos S/C LTDA
6 — 7 — 8/02/74

Um homem simpático precisa de um carro simpático. Que retrate a personalidade e a simpatia do seu dono. Um carro bonito, moderno, diferente. Por fora e por dentro. Um carro que seja assim: de cores esportivas, com portas superdimensionadas, pára-brisa panorâmico, janelas e vidro traseiro que proporcionam grande visibilidade, bancos anatômicos reguláveis em 21 posições diferentes e freios a disco. Deve ter mais: limpadores de pára-brisa com duas velocidades, maçanetas internas embutidas, relógio elétrico de horas e dois amplos porta-malas. Este é o carro do homem simpático. Seu nome é Karmann Ghia TC. Venha buscar o seu.
Nós temos os planos mais simpáticos para v. escolher.
Não seja simpático pela metade. Venha buscar o seu K. Ghia TC. Hoje.



Nós temos os planos mais simpáticos pra fazer de v. o homem mais simpático da cidade.

SORAUTO — CIA. ALTA SOROCABANA DE AUTOMOVEIS
RUA ANTONIO RODRIGUES, 500
PRESIDENTE PRUDENTE
REVENDEDOR AUTORIZADO

TELEVISÃO

Programação de hoje no Canal 10 de Presidente Prudente — REDE GLOBO DE TELEVISÃO

10h15 — ABERTURA
10h30 — AULA DE INGLES — Slin John
10h44 — Cotações diretamente da Bolsa de Valores
10h45 — VILA SESAMO
11h55 — GLOBINHO
12h00 — FESTIVAL DE DESENHOS
12h30 — VELHOS TEMPOS
13h00 — HOJE — Jornal
13h25 — GLOBINHO
13h30 — CARINHOSO — novela
13h55 — GLOBINHO
14h00 — PERDIDOS NO ESPAÇO
14h55 — GLOBINHO
15h00 — SESSÃO DE FERIAS — c| o filme ATE' OS FORTES VACILAM com Anthony Perkins, Jane Fonda e Ray Waltson.
15h55 — GLOBINHO
16h00 — Sequência de SESSÃO DE FERIAS
17h25 — GLOBO EM DOIS MINUTOS
17h30 — GLOBO COR ESPECIAL — apresentando a FAMILIA DO-RE-MI
18h00 — SERIADO SHAZAN, XERIFE & CIA.
18h45 — GLOBO EM DOIS MINUTOS
18h50 — SUPERMANOELA — novela
19h42 — UM MINUTO COM GERALDO JOSE DE ALMEIDA
19h45 — JORNAL NACIONAL
20h10 — O SEMIDEUS — novela
21h00 — CHICO CITY: Chico Anisio e todos os seus personagens.
22h00 — OS OSSOS DO BARÃO — novela
23h05 — SESSÃO DE GALA — c| o filme OS BRUTOS
22h45 — JORNAL INTERNACIONAL
TAMBEM AMAM, com Alan Ladd, Van Heflin, Jean Arthur e Jack Palance.
00h40 — SESSÃO CORUJA — c| o filme O MUNDO EM PERIGO, com James Whitmore e Edmund Gwenn.

DESTAQUES

SESSÃO DE FER'AS — No ar às 15 horas

ATE' OS FORTES VACILAM (Tall Story) é o filme em cores. Produção norte-americana conta a história de um campeão de basquetebol (Anthony Perkins) que è adorado por muitas garotas mas ama particularmente uma delas (Jane Fonda), que só parece ter duas ambições na vida: tirar o seu diploma na faculdade e arranjar um marido.

A comèdia se desenrola num campus universitário, marcando a estrèia de Jane Fonda no cinema (1960). Direção de Joshua Logan.

CHICO CITY — No ar às 21 horas

CANAVIEIRA, sempre preocupado com o progresso de Chico City, promete ao povo a construção do primeiro arranha céu na cidade e adianta que será bem maior que o Empire State. A noticia se espalha, muito embora ninguèm chegue a acreditar. Enquanto isso Zé Preá, apavorado, vai à procura de Canavieira para avisar que os acionistas de uma companhia "fajuta" que Raimundinho criou, estão batendo à sua porta e dispostos a tudo. E os 200 milhões que Raimundinho tomou deles, se evaporou rapidamente. Na redação do "Chico Time", jornal da oposição, Setembrino e seus dois reporteres planejam a próxima reportagem que arrazará os figurões da cidade. Cininha e Severino Pangolé continuam às turras sobre questões de história e portugues, tanto que o Popó está até tentando uma ligação urgente para Castro Alves. Gugú vai visitar Pantaleão e este atende ao pedido de Terta, para lhe contar mais uma das suas fantásticas histórias.

Chico City tem redação de Arnaud Rodrigues e Roberto Silveira. Direção de Mario Lúcio Vaz.

SESSÃO DE GALA — No ar às 23 horas

OS BRUTOS TAMBEM AMAM (Shane-, uma das obras primas já criadas pelo cinema, será a atração deste horário. Um western clássico, "Oscar" de melhor fotografia em cores e Premio Irving Thalberg Memorial Award de 1953. O filme movimenta simbolicamente os elementos tradicionais do genero; o diretor George Stevens construiu uma peça de antologia, artisticamente simètrica e que reune, sob uma aparente simplicidade, complexa estrutura de temas, signos dramáticos e evocações lendárias. Como na tragèdia grega, a trama se arma em perfeita unidade de lugar e ação. Ao mesmo tempo uma evocação melancólica da vida do oeste, retrato pungente do fim das ilusões de infância, crônica sobre os fundamentos culturais da civilização americana e imagem trágica do herói do western. Shame consolida toda essa riqueza dramática num contexto poètico e mágico, onde estão simbolicamente os triunfos, as aspirações e as derrotas da aventura humana. No elenco Alan Ladd, Jean Arthur, Van Heflin, Brandon de Wilde, Jack Palance, Ben Johnson, Edgar Buchanan e Emile Meyer.

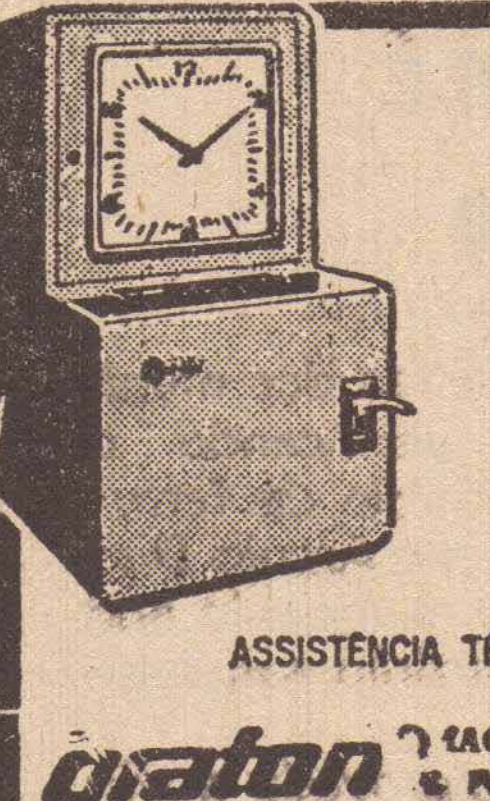

RELÓGIOS DE PONTO E RELÓGIOS DE VIGIA
GARANTIA DE 5 ANOS
Rod-Bel
EXPORTADORES PARA TODA AMÉRICA DO SUL
FABRICANTES DESDE 1923
ASSISTÊNCIA TÉCNICA PERMANENTE
graton MAQUINAS P/ ESCRIT.

Não perca nenhum detalhe da COPA DO MUNDO

Faça já sua assinatura de A GAZETA ESPORTIVA

(Apenas 200 cruzeiros. c|entrega direta)
Fale com o representante local
pelo telefone 106 614

O teatro das espelhos

Mário Graciotti

São Paulo — (CBI) — Numa das ruas de Agrigento, histórica cidade siciliana, a leste de Siracusa, terra onde nasceu o maior geometra de todos os tempos, Arquimedes, existia uma simples casa de um modesto professor primário, o mestre-escola, como é vulgarmente conhecido.

Esse mestre-escola chamava-se Liugi Pirandello. Sua existência transcorria sem grandes vôos, dentro de horizontes econômicos bem pequenos. Além disso, o mestre- escola vivia, não somente para alfabetizar os seus alunos, como ainda, para cuidar de sua esposa, doente dos nervos, fechada em suas neuroses e em suas angústias.

Após o trabalho diário, o mestre-escola ficava na sua saleta para escrever os seus apontamentos e — novidade que apareceu trinta anos depois — as suas inúmeras novelas, de onde ele, mais tarde, extraiu o seu formidável teatro — o Teatro dos Espelhos — como a crítica universal o chamou.

A sua peça mais famosa, que lhe deu o Premio Nobel de Literatura, chama-se "Seis Personagens a Procura de Autor".

O nosso Alceu de Amoroso Lima (Tristão de Attayde), das mais lúcidas inteligencias brasileiras, declarou em artigo para a imprensa paulista e carioca que Pirandello secciona o teatro universal em duas partes: antes e depois dele!

Por que Teatro dos Espelhos? É porque o autor leva o espectador ao palco, transformando-o em personagem, colocando-o diante de si mesmo como se estivesse em face de um espelho!

Os personagens — nós da platéia - continuamos a representar nosso drama para nós mesmos, e nessa temática cria-se uma nova forma de teatro, em que e misturam e se confundem palco e platéia!

Lugi Pirandello esteve em São Paulo, nos idos de 1.927 — 1.928, dirigindo a sua campanhia de comédia, da qual fazia pare a atriz Mara Abba, e os seus espetáculos admiráveis marcaram notadas memoráveis na vida artística de São Paulo.

Edital de Concorrencia Publica n.o 10-74

Acha-se aberta no Departamento de Agua e Esgoto de Presidente Prudente, sito à Av. Cel. Marcondes, 1200, Paço Municipal "Florivaldo Leal", Concorrência Publica para aquisição dos seguintes materiais:

3 (tres) Conjuntos Elevatórios para o Reservatório Elevado do Jardim Aviação, municipio de Presidente Prudente, e Cubiculo para comando e proteção dos motores.

As propostas deverão ser enviadas à Seção de Compras no endereço acima, até às 16.00 horas do dia 21 do corrente, hora e data em que será encerrada a presente concorrencia.

Maiores informações serão prestadas pela Seção de Compras, de segunda a sexta-feira das 8.00 às 10.00 e das 12.00 às 18.00 horas.

Cópia do Edital completo, será afixada no lugar de costume.

Presidente Prudente, 07 de fevereiro de 1974.

Deodato Mário Ramos — Presidente do C.A. do D.A.E

PRECISA - SE

Impressor – Minervista

Oficial ou meio Oficial

Tipografia Pirapozinho

Esquema Vestibulares

Comercial – O Imparcial

informações

Vestibulares e Supletivo

ATENÇÃO

O Esquema oferece 200 bolsas de estudos aos candidatos da 5.a, 6.a, 7.a e 8.a série do 1.o grau.

Inscrições: até o dia 09|02|74

EXAMES: dia 10|02|74 às 9h00

Horário dos exames supletivo de Tres Lagoas

1.o GRAU

DIA 14|2|74
8h00 às 10h00 — MATEMATICA
14h00 às 16h00 — O.S.P.B.
DIA 15|2|74
8h00 às 10h00 — PORTUGUES — LINGUA PORTUGUESA
14h00 às 16h00 — CIENCIAS — CIENCIAS FISICAS e BIOLOGICAS
DIA 16|2|74
8h00 às 10h00 — EDUCAÇÃO MORAL E CIVICA
14h00 às 16h00 — HISTORIA
DIA 17|2|74
8h00 às 10h00 — GEOGRAFIA

2.o GRAU

DIA 17|2|74
14h00 às 16h00 — MATEMATICA
DIA 18|2|74
8h00 às 10h00 — O.S.P.B.
14h00 às 16h00 — LINGUA PORTUGUESA E LITERATURA BRASILEIRA
DIA 19|2|74
8h00 às 10h00 — CIENCIAS FISICO QUIMICAS
14h00 às 16h00 — CIENCIAS BIOLOGICAS E BIOLOGIA
DIA 20|2|74
8h00 às 10h00 — EDUCACAO MORAL E CIVICA
14h00 às 16h00 — HISTORIA
DIA 21|2|74
8h00 às 10h00 — GEOGRAFIA
14h00 às 16h00 — QUIMICA
DIA 22|2|74
7h00 as 9h00 — FRANCES
9h00 as 11h00 — INGLES
13h00 as 15h00 — FISICA
15h00 as 17h00 — DESENHO

OBS: Para terem ingresso aos exames, é indispensável a apresentação do cartão de identificação e o documento de identidade com o qual se inscreveu.

MAIORES INFORMAÇÕES
BANCO DE DADOS DE VESTIBULARES
RUA DR. GURGEL, 860 — FONES: 3-4520 — 3-3286
PRESIDENTE PRUDENTE

MAIORES INFORMAÇÕES
BANCO DE DADOS DE VESTIBULARES
Rua dr. Gurgel, 860 — Fone: 3-4520 e 3-3286
Presidente Prudente.

– Aulas –

– Particulares –

— DE —
- INGLES e PORTUGUES -
— Rua Siqueira Campos —
— 1.049 fundos —

ORAÇÃO AO ESPIRITO SANTO

Tu que me esclareces em tudo, que iluminas todos os caminhos para que eu atinja meu ideal Tu que me dás o dom Divino de perdoar e esquecer o mal que me fazem que em todos os instantes de minha vida estas comigo quero neste curto diálogo agradecer-te por tudo e confirmar uma vez mais que não quero separar-me de Ti. Por maior que seja de Ti. Por maior que seja a ilusão material, nada será o minimo da vontade que sinto, de um dia estar contigo e todos os meus irmãos na gloria perpetua

Agradeço-te uma vez mais.

— (A pessoa deverá fazer esta oração 3 dias seguidos sem fazer o pedido. Dentro de 3 dias será alcançada a graça, por mais difícil que

D. A. LEAL

Declaração

Declaro haver perdido minha Carteira Nacional de Habilitação Amador n.o 307, Prontuário n.o 313-A, expedida em data de 04 de fevereiro de 1.971 pela Delegacia de Polícia de Regente Feijó, Estado de São Paulo, exame médico válido até 03 de fevereiro de 1.975, cujo documento fica sem efeito por estar providenciando a expedição de segunda via.

Regente Feijó, 04 de fevereiro de 1.974.

LIDIO COSER

7 — 8 — 9/2/74

Declaração

Declaro a quem possa interessar que, o SR. José Oliano Resgatou sua divida para com meu genitor, João Libório Mello, quando ainda em vida, nesta cidade de Presidente Prudente.

Presidente Prudente 28 de janeiro de 1.974

JOÃO LIBÓRIO MELLO

TRANSPORTADORA CAOBIANCO

Transporte de cargas, encomendas e mudanças, com sua sede em Pres. Prudente

TRANSCAOBIANCO

Fones: 3-2790 e 3-5818

Rua Q. Bocaiuva, 639

Declaração

Declaro a quem possa interessar que o SR. José Oliano Resgatou sua divida comigo da importância de Cr$ 200,00 referente a uma nota promissória vencida em 16.02.66.

Presidente Prudente 28 de janeiro de 1.974

a) **Osvaldo Pieretti**

Declaração

A RADIO COMERCIAL de PRES. PRUDENTE LTDA, CGC. 55.338/001, declara para os devidos fins que a cautela n.o 0298, de 105 ações preferenciais B, de emissão da Cia. Elétrica Caiuá encontra-se extraviada.

Declara ainda que a referida cautela fica sem efeito e valor para toda e qualquer transação.

Presidente Prudente 07 de fevereiro de 1.974

Rádio Comercial de Pres. Prudente

8 — 9 — 10/2/74

FALECIMENTOS

JOÃO PESENTE — Faleceu dia 6 ultimo, aos 80 anos de idade, o sr. João Pesente, viuvo de D. Maria Mascanhi, residente em Santo Anastácio. Deixa os filhos Antonio, Orestes, Evaristo, Laura, Clara, Lauro, Ronal e Walter.

RUBENS LOPES — Faleceu dia 6 passado, aos 16 anos de idade, o jovem Rubens Lopes, filho do sr. Geraldo Lopes. Seu sepultamento deu-se ontem, saindo o féretro do Patrimônio São Sebastião para a necrópole de Regente Feijó.

LETRAS DE CÂMBIO

GUARANY

Rua Major Felicio Tarabay, 624 - fone 3-3192

PRESIDENTE PRUDENTE

SRS. PROFESSORES

LISA LIVROS IRRADIANTES S.A

comunica que mantém, nesta cidade, seu Escritório Regional, com toda sua linha didática, bem como todas as obras da profa. Carolina Renno Ribeiro de Oliveira.

Visitem-nos ou solicitem nossa presença

Estamos às suas ordens à

Rua Siqueira Campos, 847

Fone: 3-4454 – Presidente Prudente

Anúncios Econômicos

3 LINOTIPOS — VENDE-SE em perfeito estado de conservação e uma ROTOPLANA. Tratar em São Paulo na CLICHEARTE, Fones: 2202141 e 2209886 São Paulo.

GUILHOTINA MANUAL — VENDE-SE. — Tratar nesta redação com Maria Luiza.

VENDE-SE UMA BOUTIQUE INFANTIL
TRATAR A RUA Siqueira Campos — 467
ou pelo fone: 3-5185

COMPRO móveis usados - radiolas - toca-discos - erreros - ações, etc. — VENDO 1 ter. 10x33 em Martinópolis - 2 ters. em Iguape, perto de Itanhanhem, 900 m2 (ótimo preço) - vanderlei-f.3-5282
VENDE-SE Volkswagen 1970 Otimo estado a 12.700,00 — TRATAR fone 3-2737

VENDE-SE OU ALUGA-SE CASA
No Jardim Paulista Rua Neufta Nascimento, 466
Com 2 dormitorios, garagem, copa, cozinha, banheiro, porão, sala — com água e esgoto .....
Tratar no local

CASA PROCURO
para alugar, que tenha no minimo 5 comodos, Pago até Cr$ 500,00. Tratar nesta redação, ou pelo fone: 3-2351 — com VANIA

VENDE-SE UMA CASA — Rua Prudente de Morais 747, esquina com a rua 12 de Outubro — com 2 salas, 3 quartos, sendo um com banheiro privativo, banheiro, social, copa, cozinha, garagem p| 3 carros. Tratar na Travessa Faustino, 51 defronte ao Palácio da Saude — c| o proprietário

FEVEREIRO. MES DE DESCONTOS NA ULTRAGAZ

15 por cento de desconto, mesmo que você compre em 30 pagamentos.



CHAPA PARA FRITURAS

Aparelho em aço INOX, para preparar baurus, bifes, ovos, frituras em geral
Compr: 0,40 — Larg: 0,30 e alt: 0,20 cms

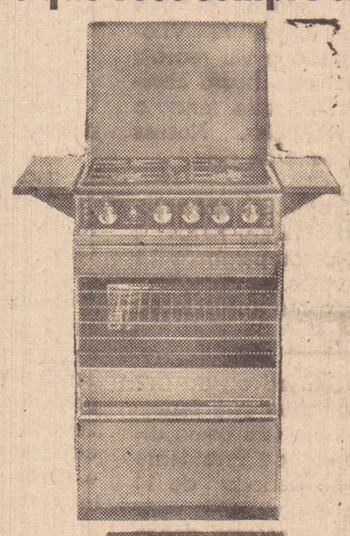

ARABESQUE

Vidro no forno e no painel
Estufa, tampa e grades em aço inoxidável.
Uma obra de arte completa
15% de desconto em até 30 pagamentos.

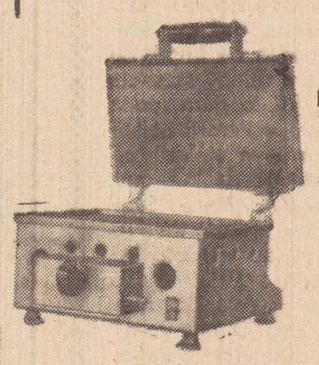

MISTO QUENTE TORRADEIRA

Aparelho em aço INOX para preparar sanduiches quentes, baurus, torradas, etc.
Compr: 0,33 — Larg: 0,23 e alt: 0,27 cms

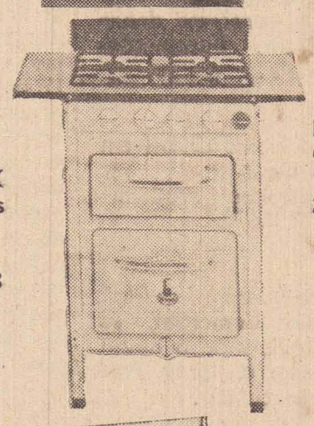

Fogão Brasil.
Otima qualidade.
15% desconto em até 30 pagamentos.



BRASIL GRIS

Cor cinza bem clarinha
Painel de jacarandá
4 queimadores de alta potência
Forno bem grande.
15% de desconto em até 30 pagamentos.

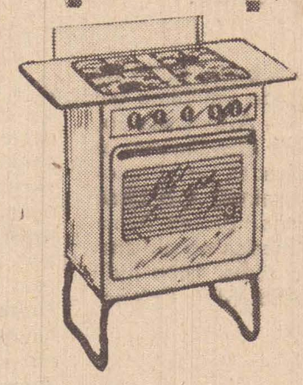

Brasil Independencia.
Várias cores lindas.
15% desconto em até 30 pagamentos.

LOJA

ULTRAGAZ

COMPRE JÁ, USE SEU CREDITO e 2 ANOS E MEIO PARA PAGAR.

Rio Branco 133 – Telefone 32220

..... HOJE E AMANHÃ INSCRIÇÕES PARA A SEGUNDA CHAMADA DO VESTIBULAR NA APEC

Deverá se realizar no próximo domingo, (dia 10), a segunda chamada de vestibular aos cursos de Desenho, Matematica, Pedagogia, Estudos Sociais e Letras, na APEC. As inscrições serão aceitas apenas hoje e amanhã.

Ciclistas e mendigos

Bicicletas e mendigos, dois velhos problemas da cidade, grande. Aquelas, estacionadas indevidamente e impedindo o passeio. Aqueles, dispostos tambem sobre a calçada, estendendo sua válise aos transeuntes, chegam a causar irritação. Dois elementos que se misturam e contra os quais muita gente protesta.

Para tirar os mendigos das ruas, há o S.O.S. que procura dar-lhes assistência em casa. Eles porem, acostumados com a malandragem, consequência do vicio de muitos anos e ainda incentivados pelos que ainda lhes dão esmolas, retornam sempre e passam a ganhar dos dois lados, o que a entidade assistencial lhes oferece como roupas, mantimentos e remèdios e o dinheiro que arrecadam diariamente.

Para controlar o transito e estacionamento de bicicletas, a Câmara Municipal já se manifestou, mas nada de produtivo conseguiu. Vereadores na tribuna falando, pedindo, protestando, mas aqueles veiculos continuam sendo deixados em qualquer parte e transitando na contra-mão, ocasionando constantes acidentes.

Com isto pode-se concluir que tanto para os mendigos como para as bicicletas, são necessárias providências mais enèrgicas. Através de gentilezas, pouco poderá ser conseguido.



Mendigos e ciclistas. E' preciso ser mais enérgico com êles.

SOCIEDADE EM TÓPICOS

Barbosa da Silveira



E' COM prazer que registramos hoje o natalicio da elegante dama prudentina, Maria Aparecida Barros Sartori (Cidinha) esposa do amigo Antonio Odecio Sartori, proprietários da Floricultura Vitoria Régia. Entre os cumprimentos que vai receber da legião de amigos e dos familiares, nosso abraço, desejando muitas felicidades. A noite, tendo o Sartori, como anfitrião, será a recepção. Nossos parabéns. Na foto, o casal num baile de gala.

—0—

O VENERANDO senhor João Fregonezi, anniversaria hoje, recebendo o carinho dos filhos, netos e dos amigos, que são muitos. Nossos parabens e muitas felicidades, são nossos votos de coração. Tendo as filhas, Tarciza e Dione como anfitriãs, estará recebendo os amigos, à noite.

—0—

ESTEVE em nossa redação o jovem advogado Dr. Anisio de Souza, moço inteligente que está fazendo brilhante carreira juridica, e hoje está como diretor substituto da Penitenciária de Presidente Venceslau. Veio informar que no período de 11 a 22 de fevereiro estão abertas as inscrições para concurso de guarda do presidio, conforme divulgação em nossa edição de ontem. Informações detalhadas na própria penitenciaria.

—0—

AMANHÃ, Baile da Saudade no Nosso Clube, em Santo Anastacio a partir das 23 horas, que vai ser abrilhantado pelo conjunto Seresteiros Prudentinos. Compareçam, prestigiem.

—0—

NO PROGRAMA "Os ouvintes querem ouví-lo" do próximo domingo, pela Radio Comercial, às 11,30 da manhã, estaremos entrevistando o Reverendo Lutero Cintra Damião, pastor da Igreja Presbiteriana Independente de nossa cidade.

—0—

NO próximo dia 16 de fevereiro sábado, às 14 horas, no Cine Presidente, será exibido um filme beneficente, promoção da ASSOM — Assistência Socil Municipal, cuja renda será para atendimento às 1.500 famílias que estão matriculadas no órgão. O preço é de Cr$ 3,00 (tres cruzeiros) e o filme a ser exibido — MELODY — Quando Brota o Amor Evidentemente haverá presença maciça no cinema, pois além de assistir um grande filme, estão indiretamente colaborando com a ASSOM. Colaborem, participem, assistam o filme.

—0—

ANIVERSARIANTES de hoje, Antero Moreira França Junior, Walter Wilson Gerbasi, Carlos Alberto Gazinen, Alcidio Pinheiro Ribeiro, Maria Helena de Carvalho, filha do Dr. Antonio Assiz de Carvalho e da senhora Lia Teixeira de Carvalho, aniversário de casamento de Silvio-Fany Pontalti, aluno do Esquema Vestibulares, Luiz Augusto Roriz Brandão.



A PROPRIA dos nossos 35 anos de fundação o Dr. Domingos Leonardo Ceravalo, enviou a seguinte carta — "Prezado Amigos Vanalli e Mario Peretti. Com afetuoso abraço, com minha cordial saudação e felicitações pelo 35.o aniversário de "O Imparcial". Reli ontem o "O Imparcial" numero UM, de 1939 que tenho em meu velho arquivo. Quantas e felizes recordações dos excelentes amigos Heitor Graça e Manoel Onofre de Andrade, primeiros diretores do jornal que agora completou em 2 do corrente, os seus 35 anos colaborando sempre para o progresso desta nossa Presidente Prudente. Felicito-os cordialmente todos diretores, porque tem sabido levar avante, com idealismo e com sacrificio muitas vezes, a jornada iniciada por aqueles valentes jornalistas. O meu cumprimento é tambem para todos os seus ilustres redatores entre os quais se encontra o velho amigo de todos os tempos, o admiravel e autentico pioneiro Dr. Francisco Cunha, desbravador desta outrora, sertão habitado por indios e ornamento da Imprensa Prudentina a qual tambem rendo a minha modesta homenagem neste momento de jubilo para todos os prudentinos. Aos caros Vanalli e Peretti solicito transmitir o meu abraço fraternal e amigo ao Roberto Santos mui digno Presidente de "O Imparcial, filho do saudoso Professor Achitilinio Santos, bom amigo que muito ajudou Presidente Prudente quando Chefe da Casa Civil do saudoso Interventor Fernando Costa, em cujo mandato fui o seu prefeito. Muito cordialmente desejando muitas felicidades a toda a Familia de "O Imparcial" o admirador e amigo, Domingos Leonardo Ceravolo — P. Prudente, 5.2.1974".

—0—

RECEBEMOS honroso convite — Meu caro Barbosa — Não sei se meu clube já lhe enviou o convite para a visita oficial do "Governador" que se dará dia 9 próximo. De qualquer maneira, sirvo-me deste cartão, para faze-lo, reiterando a imprescindibilidade de sua simpática pessoa, bem como da excelentíssima esposa. Ambos serão meus convidados e tenha a certeza de que as suas presenças muito nos honrarão. E esperando contar com ambos àquela festividade antecipo os agradecimentos. Seu amigo, Nilmo".

Ficamos bastante honrados com o convite e não havendo impedimento algum, estaremos presentes ao jantar-festivo, na simpática cidade de Santo Anastácio.

—0—

AMANHÃ, o Rancharia Clube estará apresentando o grito do carnaval, promoção do departamento de esportes, com desfile de fantasias com início às 21 horas, até às quatro horas da manhã de domingo. O conjunto que vai abrilhantar é "O Fantástico de Parapuã".

CLINICA GINECOLOGICA

DRA. NILDA GALVÃO

DR. EDVAR GALVÃO

Especialista pela Febrasgo e Ass. Medica Brasileira por concurso.

Atende-se só com hora marcada
FONE: 3-2652 — Rua Dr. Gurgel, 92 - P. Prudente

Exame pré-nupcial

Tratamento do Casal sem Filhos.

Prevenção e diagnóstico precoce do Cancer Ginecologico.

CASA DE SAÚDE 'DR. UCHIDA'

Centro de Diagnóstico do Câncer Precoce do Estomago.
Moléstias do Aparelho Digestivo
Gastrofotografia. Fibroscopias com Biopsias e Citologias dirigidas.
Radiografias do aparelho digestivo
Avenida Coronel Marcondes, 1533
TELEFONE: 3-3450 — PRES. PRUDENTE-SP

OCULISTA
Dr. Roberto Liborio
OCULOS — CIRURGIA — LENTES DE CONTATO
PARTICIPA A INSTALAÇÃO DE SEU CONSULTORIO NESTA CIDADE A RUA RIBEIRO DE BARROS n.o 1646
Fones: 3-3277 e 3-3278

COMPANHIA PAULISTA DE SEGUROS
FUNDADA EM 1906
Confie seu Seguro a um Simbolo de Tradição
MATRIZ RUA LIBERO BADARO, 158 — S PAULO
ESCRITORIO REGIONAL DE PRES PRUDENTE
RUA JOAQUIM NABUCO, 492
FONE: 3-3762

NEUROPSIQUIATRIA INFANTIL
Dr. MANOEL ROBERTO BARBOSA
HORA MARCADA — Fone 3.3288
Pres. Prudente SP

LETRAS DE CÂMBIO
GUARANY
Rua Major Felicio Tarabay, 624 - fone 3-3192
PRESIDENTE PRUDENTE

Comece já a revolução no campo.
Venha pegar as novas armas da Valmet.

Você não pode continuar trabalhando como antigamente.
A sua lavoura não deve ficar parada no tempo.
Ela precisa de uma revolução.
A Linha 73 da Valmet está aí, justamente para isso. Ela vai colocar nas suas mãos os tratores mais avançados do mundo.
Venha até aqui. Vamos acertar o financiamento com o Banco do Brasil ou outro banco do seu agrado.
A sua fazenda vai sentir a presença revolucionária da Valmet.

LINHA 73
Fábrica em Mogi das Cruzes - SP



Encha a boca quando falar do trator Valmet.

VALMET

REVENDEDOR AUTORIZADO
OKADA — Máquinas e equipamentos Ltda.
PRESIDENTE VENCESLAU — SP.

PUXA!

FEVEREIRO
GRANDE LIQUIDAÇÃO DE SALDOS E RETALHOS
Descontos de até 50 por cento
CASAS PERNAMBUCANAS
seu crédito aberto num piscar de olhos

SERVIÇO PÚBLICO
financial
o banco do sim

Casa Própria

Financiamos sua CASA PROPRIA em até 8 anos de prazo, com um ano e meio de carência. Venha conversar conosco.

★ O inicio das atividades da Escola de Dirigentes, do Movimento de Cursilhos da Diocese de Presidente Prudente reiniciará suas atividades no próximo dia 11 de março às 20 horas no Colégio Cristo Rei.

★ Recebemos contas de agua, luz, taxas militares, PIS, Funrural, FGTS, ICM, Imposto de Renda, INPS, IPI etc.

★ De 11 a 20 do corrente estarão abertas na Penitenciária Regional de Presidente Venceslau as inscrições para o Concurso de Guarda de Presídio. Maiores informações na própria Penitenciaria.

★ Letras de cambio FINANCIAL maior rentabilidade.

★ A Sociedade Hípica de P. Prudente está convocando seus associados para Assembléia Geral Ordinária, dia 1º proximo às 20 horas, na sede do Sindicato Rural de P. Prudente.

BANCO FINANCIAL DE MATO GROSSO S.A.

Rua Siqueira Campos, 622 - Pres. Prudente

A BAUSCH & LOMB DOS ESTADOS UNIDOS

ATRAVÉS DAS ÓTICAS CIABATTARI

LANÇAM AS LENTES DE CONTATO GELATINOSAS



Seguro Geral contra perdas e danos

Testes GRATUITOS sem compromisso

30 meses de financiamento

Representante exclusivo

ÓTICAS CIABATTARI

Lentes fotocromáticas.

Lentes de acrílico-as inquebráveis.

Rua Dr. Gurgel 310 e 527-P. Prudente

Declaração

NEUSA DE OLIVEIRA SILVA, declara para os devidos fins e efeitos legais ter se extraviado a sua Carteira Nacional de Habilitação de n.o 4915 e PGU n.o 19126, exp. pela 14.a Ciretran de Pres. Prudente — SP.

Declara outrossim, que a mesma fica sem validade, visto estar em andamento a expedição da 2.a (segunda) via.

Pres. Prudente, 5 de fevereiro de 1.974

Org "T K" de Despachos S/C LTDA

6 — 7 — 8/02/74

Declaração

Pela presente o Sr. APARECIDO ORTIZ PRADO, declara que perdeu sua Carteira Nacional de Habilitação PROFISSIONAL, expedida pela Circunscrição de Transito de Presidente Prudente Carteira n.o 9.530, PGU 21.250.

Declara tornar-se a mesma sem efeito visto estar providenciando junto a repartição competente a segunda via da mesma.

Alvares Machado, 06 de fevereiro de 1974.

Alcides Ropelli Sanvezzo

6 — 9 — 10/2/74

Documento perdido

Declara a senhor José Roberto Mazaro, residente à rua Coriolano Gomes Palmeira n.o 99, nesta cidade de Presidente Prudente — SP que estraviou o CERTIFICADO de Propriedade n.o 222.036 expedido em data de 11 de agosto de 1.972 pela 14.a Ciretran local referente ao seu automovel marca "Dkw Vemag", motor e chassis n.o V — 054892, fabricado em 1.964 tipo sedan-rural (perua), côr bege-lugano, adquirido sem reserva de dominio de Euclydes Martins residente em São Paulo cujo documento torna-se nulo visto estar providenciando a obtenção da respectiva segunda via.

P. Prudente 04 de fevereiro de 1.974

a) Henrique Jorge
Pelo declarante

Declaração

DEJAMIRO CHAGAS, declara para fins de obtenção da Terceira Via, que perdeu sua Carteira Nacional de Habilitação de Motorista Profissional n.o 7.531 — Prontuário n.o 20.381, expedida pela 14.a Ciretran local, em data de 26 de dezembro de 1.969.

Presidente Prudente 05 de fevereiro de 1.974

— Dejamiro Chagas —

6 — 7 — 8/02/74

Declaração

OSTELIANO FELICIANO DE LIMA, declara para os devidos fins de direitos que extraviou o Certificado de Propriedade n.o 892.707 expedido pela Del. Pol. de Martinópolis, em 21 de março de 1972 do veículo de marca Jeep. Universal, motor n.o 3j-72.887, de quatro cilindros ano de fabricação 1.951, tipo Utilitário de côr verde com capacidade para 5 lugares, em pregado em transportes de passag..

a) Osteliano Feliciano de Lima

6 — 7 — 8/02/74

Declaração

OSTELIANO FELICIANO DE LIMA, declara para os devidos fins que extraviou a sua Carteira Nacional de Habilitação n.o 1.609, Prontuário n.o 5.229, de categoria amador, expedida pela Del. Pol. de Martinópolis, em 14 de julho de 1972

a) Osteliano Feliciano de Lima

6 — 7 — 8/02/74

Declaração

JOSÉ ANTONIO DE OLIVEIRA, declara para os devidos fins e efeitos que foi extraviada a sua Carteira Nacional de Habilitação n.o 15.951. PGU n.o 25.060 — expedido em 31.1.73 de categoria profissional.

Declaro ainda que a mesma fica sem efeito visto estar providenciando a 2.a via da mesma.

Presidente Prudente 06 de fevereiro de 1.974

a) José Antonio de Oliveira

6 — 7 — 8/02/74

Documento perdido

Declara o senhor LUIZ LUIZARI, residente nesta cidade, que se extraviou o Registro de Posse de Arma em Residencia sob n.o 1256 expedido em data ignorada pela Delegacia Seccional de Policia local alusivo ao revolver de sua propriedade marca "Taurus" n.o 625168, calibre 38, cano curto acabamento oxidado de capacidade para 06 balas cabo plástico de fabricação brasileira, cujo documento torna-se nulo, visto estar providenciando a obtenção da respectiva Segunda Via.

Presidente Prudente 04 de fevereiro de 1.974

Pelo declarante

a) Henrique Jorge

Primeiro Tabelionato de Protestos

CARTORIO DR. LESSA

Rua Barão do Rio Branco, 481 — 1.o andar

EDITAIS

Acha-se nesse cartório à Rua Barão do Rio Branco, 481 — 1.o Andar para ser protestada pelo saldo de Cr$ 27.159,02 de Nota Promissória 63.200874004, da quantia de Cr$ .... 46.558,32, vencida em 17 de dezembro de 1973, da responsabilidade de DIONINO FABLO FILHO.

Por não ter sido possivel intimar pessoalmente o referido responsável pelo presente edital o intimo a vir em cartório afim de efetuar o pagamento da referida Nota Promissória — saldo — ou dar a razão por que não faz, e ao mesmo tempo, na falta do pagamento o notifico do competente protesto.

Presidente Prudente 06 de fevereiro de 1974.

LEVY MARIO CELESTINO — OFICIAL MAIOR

Acha-se nesse cartório à Rua Barão do Rio Branco, 481 — 1.o Andar para ser protestada por falta de aceite e pagamento a duplicata n.o 92.757, da quantia de Cr$ 369,00, vencida em apresentação da responsabilidade de GERALDO PEREIRA MARTINS.

Por não ter sido possivel intimar pessoalmente o referido responsável pelo presente edital o intimo a vir em cartório afim de aceitar e efetuar o pagamento da referida duplicata, ou dar a razão por que não faz, e ao mesmo tempo na falta do aceite e pagamento o notifico do competente protesto.

Presidente Prudente 7 de fevereiro de 1974.

LEVY MARIO CELESTINO — OFICIAL MAIOR

Acha-se nesse cartório à Rua Barão do Rio Branco 481 — 1.o Andar para ser protestada por falta de aceite e pagamento a duplicata n.o 86.762, da quantia de Cr$ 150,00 vencida ni apresentação da responsabilidade de MARTINIANO ZARIA LEME.

Por não ter sido possivel intimar pessoalmente o referido responsável, pelo presente edital o intimo a vir em cartório afim de aceitar e efetuar o pagamento da referida duplicata ou dar a razão por que não faz e ao mesmo tempo na falta do aceite e pagamento o notifico do competente protesto.

Presidente Prudente, 7 de fevereiro de 1974.

LEVY MARIO CELESTINO — OFICIAL MAIOR

Acha-se nesse cartório à Rua Barão do Rio Branco 481 1.o Andar para ser protestada por falta de aceite e pagamento a duplicata n.o 86.047 da quantia de Cr$ 1.062,00 vencida em apresentação da responsabilidade de TSUKASA MORIYA.

Por não ter sido possivel intimar pessoalmente o referido responsável, pelo presente edital o intimo a vir em cartório afim de aceitar e efetuar o pagamento da referida duplicata, ou dar a razão por que não faz e ao mesmo tempo o notifico do competente protesto.

Presidente Prudente, 7 de fevereiro de 1974.

LEVY MARIO CELESTINO — OFICIAL MAIOR

Acha-se nesse cartório à Rua Barão do Rio Branco, 481 — 1.o Andar para ser protestada por falta de aceite e pagamento a duplicata n.o 38602, da quantia de Cr$ 645,80, vencida em 15 de dezembro de 1973, da responsabilidade de JASIN DE SOUZA FREITAS.

Por não ter sido possivel intimar pessoalmente o referido responsável, pelo presente edital o intimo a vir em cartório afim de aceitar e efetuar o pagamento da referida duplicata, ou dar a razão por que não faz, e ao mesmo tempo na falta do aceite e pagamento o notifico do competente protesto.

Presidente Prudente 6 de fevereiro de 1974

LEVY MARIO CELESTINO — OFICIAL MAIOR

Acha-se nesse cartório à Rua Barão do Rio Branco, 481 — 1.o Andar para ser protestada por falta de pagamento a nota promissória 43386, da quantia de Cr$ 1.100,00, vencida em 5 de janeiro de 1974 da responsabilidade de DURVAL MARTINS PAIVA JUNIOR CIC 300026218.

Por não ter sido possivel intimar pessoalmente o referido responsável, pelo presente edital o intimo a vir em cartório afim de efetuar o pagamento da referida nota promissória ou dar a razão por que não faz, e ao mesmo tempo na falta do pagamento o notifico do competente protesto.

Presidente Prudente, 7 de fevereiro de 1974.

LEVY MARIO CELESTINO — OFICIAL MAIOR

Acha-se nesse cartório à Rua Barão do Rio Branco, 481 — 1.o Andar para ser protestada por falta de pagamento a nota promissória 17040, da quantia de Cr$ 10.000,00, vencida em 24 de dezembro de 1974 da responsabilidade de ANERCIO FACIO — CIC 48816508.

Por não ter sido possivel intimar pessoalmente o referido responsavel, pelo presente edital o intimo a vir em cartório afim de efetuar o pagamento da referida nota promissória ou dar a razão por que não faz, e ao mesmo tempo, na falta do pagamento o notifico do competente protesto.

Presidente Prudente 7 de fevereiro de 1974

LEVY MARIO CELESTINO — OFICIAL MAIOR

Acha-se nesse cartório à Rua Barão do Rio Branco, 481 — 1.o Andar para ser protestada por falta de pagamento a duplicata n.o 56/28 da quantia de Cr$ 630,00, vencida em 20 de dezembro de 1973, da responsabilidade de ANERCIO FACIO.

Por não ter sido possivel intimar pessoalmente o referido responsável pelo presente edital o intimo a vir em cartório afim de efetuar o pagamento da referida duplicata, ou dar a razão por que não faz, e ao mesmo tempo na falta do pagamento o notifico do competente protesto.

Presidente Prudente, 7 de fevereiro de 1974.

LEVY MARIO CELESTINO — OFICIAL MAIOR

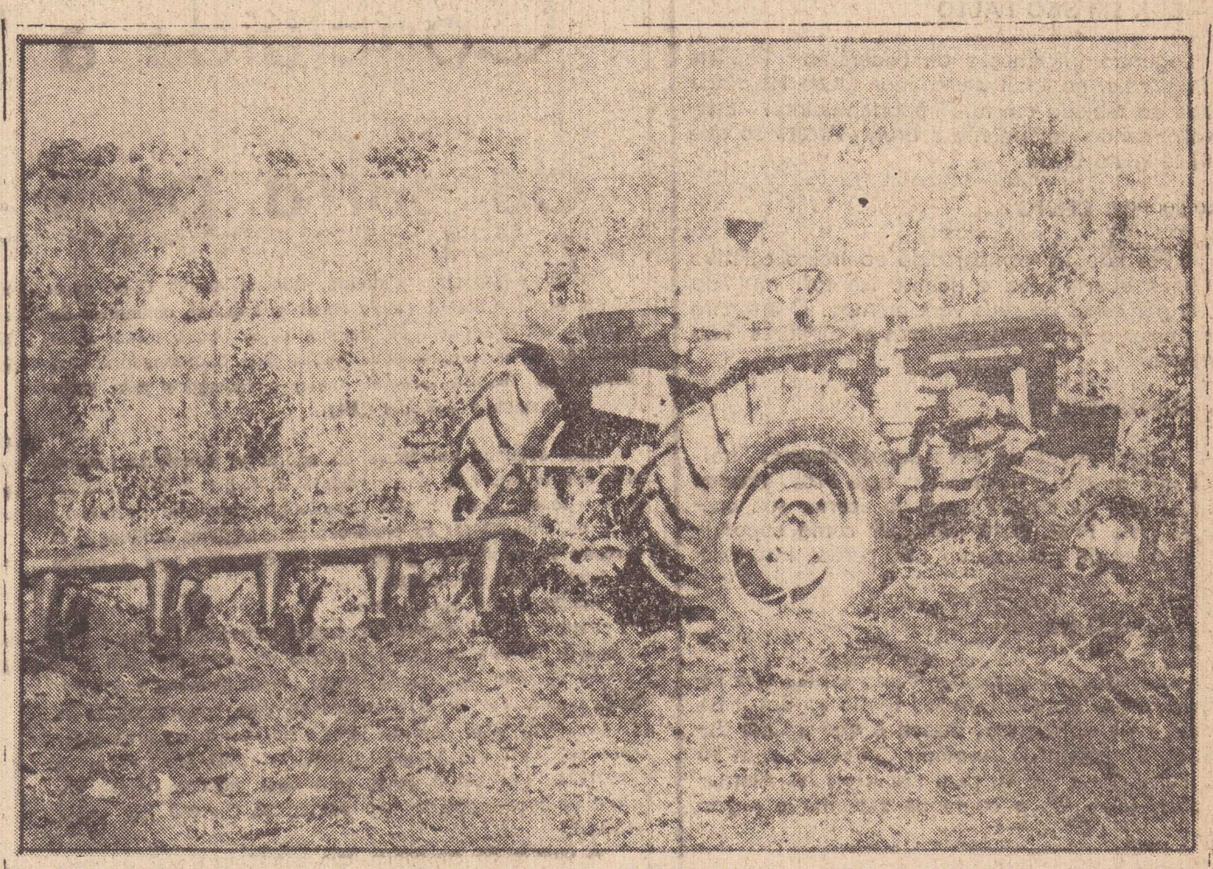

E', o trator agricola MF 95 da MASSEY FERGUSON, dotado de extraordinária capacidade de tração, indicado para as mais variadas tarefas agricolas. O seu novo motor diesel de 91 CV e os recursos mecanicos de que dispõe, o transformaram no mais moderno e versátil trator brasileiro.

– Revendedora Exclusiva MASSEY FERGUSON

COREMA

(Alta Sorocabana, Alta Paulista e Sul de Mato Grosso

Em P. Prudente, a av. Brasil, 767

Fones; 3-3389 e 3-5362

Em Pres. Venceslau, Rua Visconde de Mauá, 60

Fone, III – Breve, Nova Andradina (MT)

É mais um serviço em pról do Desenvolvimento Agrícola!

MF Massey Ferguson

MECANIZAÇÃO INTEGRAL DA LAVOURA

Recepcionista

PARA AGENCIA DE TURISMO

A VIAÇÃO MOTTA LTDA. está selecionando moça para preencher o excelente cargo acima.

As interessadas deverão apresentar-se no horário comercial, à rua Antonio Rodrigues, 1024, levando uma foto 3x4.

COMERCIAL VEDOVATI LTDA.

correias - mangueiras
tapetes - canaletas
borracha em geral

Av. Brasil, 1085 - fone 3-4783

FERRAMENTAS

BELZER

BELZER - ITMA - MAYLE

Distribuidores exclusivos

ROLEMAN

Av. Brasil, 1117/1121

fones 3-5418 e 3-3270

Pres. Prudente

Destaques em 10 Toques

1 — DJAIR

Considerado como a maior revelação do futebol gaucho no ano que passou, o meio campista Djair do Internacional de Porto Alegre teve seu passe colocado a venda, depois que o treinador Rubens Minelli, considerou, Djair um atleta indisciplinado.

2 — CONTRATOS

Com a intenção da direioria do PPEC é promover jovens valores, o goleiro Carlos revelado pelas equipes menores, assinou seu primeiro contrato como atleta profissional na tarde de ontem. Espanhol por outro lado, reformou seu vinculo amador por mais 12 meses.

3 — ESPERANÇA

Reconhecendo como justa a vitoria de Wajima sobre Miguel de Oliveira, Glicério Matei, dirigente não perdeu tudo. Conta 26 anos de idade e ainda pode pensar em nova oportunidade para conquistar o titulo.

4 — JOGO DE DESPEDIDA

Encerrando sua excursão por canchas lusitanas, o time da Portuguesa de Desportos estará atuando na tarde de amanhã contra um seleção da Ilha da Madeira. No domingo a tarde o time do Canindé retornará ao Brasil.

5 — FERREIRA

Com o contrato expirado há mais de um mês, o ponteiro canhoto Ferreira não acertou com a diretoria do Santos, a reforma de seu vinculo contratual e acaba de ser colocado a venda. O Santa Cruz tem interesse pela contratação do atléta.

6 — PESCUMA

Já está definida a data para a estreia do zagueiro central Pescuma no Corinthians. O grandalhão estará jogando pela primeira vez com a camisa tres do timão no dia 17 proximo num amistoso contra o Londrina no Paraná.

7 — BOX EM SÃO PAULO

Segundo informação da Federação Paulista de Pugilismo, no final deste ano, João Henrique voltará ao tablado em luta importantissima. Estará enfrentando novamente a Bruno Arcari, só que desta feita no Brasil.

8 — 30 POR CENTO

Por não ter comparecido ao treino coletivo da ultima quarta feira o goleiro Ico foi multado em 30 por cento de seus vencimentos. O arqueiro quer deixar o time olro anil, mas os diretores não permitem.

9 — SUPERVISOR

Nestor Alves da Silva aquele mesmo treinador que dirigiu o Corinthians hoje Pres. Prudente E.C., está na cidade tentando acertar sua contratação pelo PPEC para trabalhar como supervisor. A diretoria no entanto não parece interessada.

10 — ALEMANHA

O negócio é trabalhar como espião dos selecionados que estarão fazendo frente ao Brasil na próxima cópa do mundo. Assim é que a CBD determinou a viagem de Admildo Chiról e Carlos Alberto Parreira no dia 10 para Frankfurt na Alemanha onde assistirão a contenda Espanha e Iugoslávia.

Domingo a decisão final de Pelé

O Presidente da Federação Paulista de Furebol já está de pósse de um oficio da CBD para ser entregue ao atleta Pelé, visando sua volta a seleção brasileira principalmente para as disputas da copa da Alemanha.

O oficio será entregue ao Rei do Futebol no proximo domingo antes do inicio da peleja Santos x Cruzeiros no Pacaembu, mas com antecedencia dirigentes da CBD não acreditam na volta de Pelé a Seleção.

Rivelino não joga domingo

O grande desfalque do time do Corinthians Paulista para a peleja do próximo domingo contra o Internacional em Porto Alegre será o meia armador Rivelino.

Riva recebeu tres vezes o cartão amarélo e por isso deixará o time outra vez, dando lugar a Adãozinho que volta a meia cancha fazendo entrar Marco Antonio na ponta canhota.

Djalma Santos quer reforços

Recebendo a importancia de Cr$ 7 mil e 500 cruzeiros por mês o treinador Djalma Santos está trabalhando ativamente na direção técnica do Internacional da cidade de Bebedouro.

O craque bi-campeão mundial, hoje trabalhando como treinador, foi até São Paulo com diretores do time vermelhinho de Bebedouro, tentar reforços junto as grandes e equipes do futebol paulistano. Segundo Djalma, um total de 12 atlétas deverão ser contratados.

PPEC faz coletivo no Prudentão

Enquanto a diretoria não consegue o acerto de um amistoso, se bem que não parece tão difícil, o plantél de profissionais do Pres. Prudente E.C. continua treinando no tapete verde de Prudentão. Esta tarde estarão se movimenando num treino coletivo comandado pelo técnico Luiz Miguel, com todos os atletas em disponibilidade no plantél, devendo participar.

Ico sem condições a Caldense, Cardosinho, Toninho (Palmeiras) e Airton (America de São José do Rio Preto) Alemão totalmente recuperado de contusão, devem se fazer presentes no conjuntivo desta tarde.

São Paulo de Mirandinha, classificado

Naquela de quem não queria nada com a coisa, o São Paulo F.C. entrou nas disputas do campeonato nacional, realizando razoável campanha na fase de classificação, para depois surpreendentemente chegar a uma classificação com bastante antecedencia, sendo o primeiro dentre os vinte classificados para as semi finais, a chegar na réta final.

Começou as semi finais com um magro empate contra o Goiás, quando jogou mal, como a sórte começa a ser tricolor, mesmo com 10 jogadores, Tértola expulso, o mais querido empatou no ultimo minuto. Mirandinha deu sequencia a sua magnifica fase anotando muitos tentos e hoje é artilheiro do campeonato nacional, badalado para ocupar a camisa nove da seleção brasileira. E o São Paulo está aí, classificado e na piór das hipótese, por antecedencia já é a quarta força do futebol brasileiro.

Resultados do Paulistinha ante-ontem

Prosseguiu na ultima quarta-feira o certame paulistinha, com jogos de suma importância para a classificação de equipes para a fase final do certame.

Em Campinas a tarde a Ponte Preta já classificada empatou com o Comercial que com o ponto ganho, tambem ppde se considerar classificado. Em São Caetano do Sul o Saad definiu sua vaga para o paulistão 74, vencendo o Marilia A. C. em um tento a zéro, e deixando o time da cidade menina moça quase que fora da paulistão.

Em Campinas o resultado apontou um a um, mas em Ribeirão Preto o Botafogo ganhou do América em um tento a zéro, garantindo sua classificação.

Galo favorito na Loteca

Encerradas as apostas para o teste 171 da loteria esportiva, o Atlético Mineiro aparece como o maior favorito do téste no jogo quatro contra o Ceará com 71 por cento de favoritismo.

A peleja de maior equilibrio vai colocar no sabado frente a frente São Paulo x Botafogo no jogo nove no estadio do Morumbi.

Sinais acusticos darão aviso prévio de doença

Estão se realizando na Universidade de Southampton, na Inglaterra, pesquisas sobre som e vibração, visando a detectar tumores cerebrais ou o principio da arterioesclerose e da esclore multipla.

Esse método oferecera aviso prévio de uma enfermidade antes que ela possa ser dectada pelo raios X, permitindo que os cirurgiões adotem as medidas apropriadas com muito menos risco.

As reações do cérebro ao som podem registrar-se na forma de sinais elétricas. O paciente deita-se, numa cama, num quarto à prova de som e seu sistema ausitivo é submetido a agudos cliques num ritmo de dez por segundo. Os sinais emitidos pelo cérebro como reação aos cliques são captados por elétrodos colocados na cabeça do paciente e as formas das ondas produzidas são analisadas num computador digital.

A presença de um tumor ou de uma lesão afeta os sinais e sua posição pode ser determinada.

As pesquisas se realizam no Instituto de Pesquisas sobre Som e Vibração da Universidade.

Concluida a 2.a estimativa da safra para todo Estado

O Secretário da Agricultura, Rubens Araujo Dias, apresentou ao Governador Laudo Natel, a segunda estimativa da próxima safra agricola do Estado, cujos dados foram coletados em 7 mil propriedades rurais, pela Coordenadoria de Assistência Técnica Integral (CATI) e tabulados pelo Instituto de Economia Agricola (IEA).

Esta segunda estimativa só agora foi concluida porque a amostragem, que anteriormente abrangia 2.200 propriedades passou para 7 mil. Condições climáticas desfavoraveis, poderão alterar as previsões para algumas culturas. O terceiro levantamento já está sendo efetuado com a coleta de informações no campo.

Acréscimos e decréscimos

Para o feijão, amendoim, batata, mandioca, cana, uva, laranja e banana, já existe previsão da produção. Em relação às culturas de algodão, arroz, milho, mamona e soja, o levantamento se restringe apenas às áreas plantadas. O algodão sofreu uma redução de 4,7 por cento na área plantada, que caiu de 430.000 ha. para 410.000, em relação a 1972|1973. Tambem o arroz, teve uma redução de 5,8 por cento na área plantada, que passou de 519.000 ha. para 489.000.

A cultura do amendoim, que apresentava uma perspectiva de aumento de 23,3 por cento na produção, ao inicio do ano agricola, com o que atingiria 277,5 mil toneladas, sofreu serios prejuizos com as últimas chuvas, alterando substancialmente essa previsão.

A batata tem um aumento estimado em 12,1 por cento, relação ao ano anterior, sendo a safra calculada em .000 toneladas. Outros aumentos de produção são previstos, para a uva (em 2 por cento), laranja (em 4,6 por cento) e banana (em 6 por cento). A área plantada de milho teve um aumento de 5,6 por cento, atingindo 1.373.000 ha. Ao mesmo tempo, prognosticam-se decréscimos para a cana (2,6 por cento) e mandioca (0,8 por cento).

Grandes Expansões

O Secretário Rubens Araujo Dias revelou que se verificou substancial expansão para as culturas da soja, feijão, mamona e milho, nas zonas produtoras, notadamente, onde se concentra a ação de assistência técnica regionalizada da Secretaria da Agricultura.

De acordo com a estimativa a produção da soja será de 61 por cento superior ao último ano agricola, com a área plantada de 322.000 ha. O feijão das águas teve um acréscimo de 77,4 por cento na área plantada, sendo que a produção paulista passará de 55,8 mil, para 99 mil. A mamona apresentou variação de 58,8 por cento a mais que 72|73.

Resumo

Segundo a estimativa do IEA, ontem divulgada pelo Secretário Rubens Araujo Dias, o quadro suscinto da produção é o seguinte:

Produtos	Produção (mil toneladas)
Feijão das águas	99,0
Amendoim das águas	277,5
Batata das águas	222,0
Cana (indústria e forragem)	40.900,00
Mandioca (indústria e mesa)	1.210,0
Uva para mesa	120,0
Uva para indústria	23,3
Laranja	2.970,0
Banana	577,5

CHEFES PRESOS, "GANGS" DESMANTELADAS

(Conclusão a 1.a página)

recolhido a um velho comodo, se contorcia em dores pelo seu reumatismo, consequencia dos prolongados anos de vida. E todos incentivados pela moradia gratuita, possibilidade que as residencias abandonadas lhes proporcionam.



Nos "mocós" do Jardim Bongiovani, a fuga para evitar o fotografo.

Mais problemas

Durante as diligencias os investigadores enfrentaram um problema maior. A precariedade das ruas por onde tinham de passar com a viatura. Profundas crateras, principalmente no bairro Vila Gloria, chegaram a "encavalar" o veiculo, que teve de ser guinchado por uma moto niveladora da Prefeitura.

O patrulhamento continuou na noite passada. E a operação ininterrupta está reduzindo sensivelmente a ação dos marginais. Em todos os plantões, os Delegados determinam as diligencias, com os encarregados dispostos a todo tipo de empreitada, apesar do perigo a que se expõem.

Camp. Nacional prosseguiu ontem

Com a realização de duas pelejas prosseguiu na noite passada o campeonato nacional movimentando seus dois grupos. Os jogos de ontem e seus resultados:

No Pacaembu — Palmeiras 3 x Atlético Mineiro 0
Em Campinas — Guarani 1 x Cruzeiro 2

Cinco definidos no Paulistinha

Restando tão somente uma rodada para o encerramento da fase de classificação do certame paulistinha, cinco equipes já estão com vagas garantidas para a fase final do paulistão.

Ponte Preta, Saad, América Botafogo e Comercial são os times classificados restando duas vagas para serem definidas na rodada do próximo domingo. O Marilia jogará em casa contra a Portuguesa Santista, precisando vencer e esperar derrotas de outras equipes. São Bento, Noroeste e Ferroviária, são as demais agremiações que buscam as duas vagas restantes. A nota positiva entre os clubes classificados é a presença de duas equipes de Ribeirão Preto, Comercial e Botafogo.

URGENTE

1 — Dentro de poucos meses, uma grande indústria, a Fábrica de Carburadores Veba, a maior fábrica italiana de carburadores vai montar sua primeira fábrica no Brasil em Limeria. O projeto de obra feminina dando grande numero de novos empregos.

Limeira é uma cidade de quase cem mil habitantes e tem mais de quatrocentas industrias.

—0—

2 — O relatorio que o secretário da agricultura, Rubens Araujo Dias, entregou ao governo do estado, mostrou como a agricultura paulista, está se modernizando, com o uso cada vez maior de tratores e fertilizantes. Em 1973 foram vendidos, 15 mil tratores para agricultores paulistas. O consumo de fertilizantes subiu a mais de cem quilos por hectare. Segundo o secretário, esses dados mostram o desenvolvimento da agricultura do estado, no ano que passou.

—0—

3 — Os cafezais atingidos pela ferrugem no começo de 1974, já está ultrapassando numero superior ao de 1973. No ano passado, as condições do clima, não foram favoráveis ao aparecimento da ferrugem, mas este ano, ela está se desenvolvendo em quase todos os cafezais do estado e isso vai causar problemas na safra 74|75, tornando delicada a situação do café, porque não vai haver estoque suficiente para atender o consumo interno e a a exportação. Esse consumo atinge por ano, mais de 28 milhões de sacas. A secretaria da agricultura já está tomando medidas para combater a doença, pois mais de sessenta por cento dos cafezais paulistas, já fora tratados contra a ferrugem.

—0—

4 — As chuvas que cairam na região de Jaboticabal prejudicaram seriamente as lavouras de algodão e amendoim, causando prejuizos, a muitos agricultores da região.

—0—

5 — Ronald Biggs o assaltante do trem pagador na Escocia, vai ser levado da Policia Federal, para Brasilia. Na capital ele fica à disposição do Ministério da Justiça, enquanto espera o resultado do inquérito que decide sobre sua extradição.

—0—

6 — O governo da Australia solicitou ao Brasil que detenha o milionário Alexander Martons e seu filho Thomaz. São acusados de fraude econômica e tem 20 ordens de prisão, contra eles. Abandonaram a Australia, em abril de 1973 e foram acusados de falencia com fraude, em trinta empresas provocando um prejuizo equivalente a 150 milhões de cruzeiros. As autoridades brasileiras cancelaram o visto de permanencia dos Marton no Brasil e vão dar a eles, a documentação necessária para deixar o pais.

—0—

7 — A questão do Canal do Panamá, volta a ser debatida hoje. Desde 1903 quando se firmou o acordo para construção do canal, começaram as discussões, em torno do preço de concessão do canal aos Estados Unidos A questão de soberania foi debatida numa reunião do conselho de segurança da ONU, onde no entanto os Estados Unidos tem poder de veto. Hoje o secretário de estado Henry Kissinger, que vai ao Panamá, e receberá entusiastica acolhida, incentivado pelo governo, vai assinar um acordo que não é ainda uma solução para o problema de soberania, não dando ao Panamá o controle definitivo desta estratègica região, ligando o Atlantico ao Pacifico, mas firma acordo de principos com vistas a futuras negociações, num clima de melhor relacionamento diplomático.

—0—

8 — O calor intenso que tem feito em São Paulo, tem levado muita gente aos clubes com banhos refrescantes na piscina E os casos de afogamento já começam a preocupar, dai a promoção de busca de salvamento pelo Centro Cultural e Desportivo, Carlos de Souza Nazareth do SESC. Nessas aulas, os alunos aprendem tudo quanto for ligado à questão de afogamento e salvamento. Qualquer pessoa pode aprender e o indice de idade è 14 anos, embora aceitem primeiramente os dirigentes de clubes.

Secretaria, precisa-se

Exige-se boa aparencia, e datilografia, para trabalhar em um grande jornal. Tratar na redação de "O Imparcial", a partir das 8 horas.

CONCURSO DO BANCO DO BRASIL

CURSO PREPARATORIO — APOSTILAS
INSCRIÇÃO: RUA JOAQUIM NABUCO, 501
PRES. PRUDENTE — SP.