O COMMERCIO DE SÃO PAULO

Redactor-chefe — Dr. AFFONSO ARINOS

ANNO VI

ASSIGNATURAS
Anno, 28$000 Semestre, 15$000
Extrangeiro, 50$000
PAGAMENTO ADEANTADO

S. PAULO—Terça-feira, 11 de outubro de 1898

Redacção e officinas—Rua General Carneiro, 7 (antiga João Alfredo)

PUBLICAÇÕES
Annuncios linha, 150 réis—Secção livre, 250 réis
Na primeira pagina, 1000 réis
PAGAMENTO ADEANTADO

NUMERO 1647

Expediente

Toda correspondencia referente á redacção deve ser dirigida ao seu secretario, dr. Couto de Magalhães Sobrinho.

—

Toda correspondencia referente á administração deve ser dirigida ao sr. Antonio da Rocha Ribeiro.

—

Seguiu a percorrer a linha Mogyana o representante desta Empreza, sr. João Luiz da Silva Ferreto

—

Seguiu para Santos, a serviço desta folha, o sr. Baptista Bastie.

—

Agentes d'«O Commercio de São Paulo», para receber assignaturas e publicações:

RIO DE JANEIRO — Henrique de Villeneuve, rua do Rosario, n. 110.

LIMEIRA — Dr. Luciano Esteves Junior.

CAMPO ALEGRE—J. Carlos.

EST. DE SANTA BARBARA—Manoel G. Portugal.

DESCALVADO — Cap. Justiniano Leite Machado.

TATUHY—Eugenio Pires Evangelista, rua da Esperança, n. 7.

ARAGUARY-Manoel Ferreira Lourada—Estrada de Ferro Mogyana.

CAMPINAS—Gonçalves & Mattei

VILLA DE PEDREIRAS—Redacção da «Estrella Polar».

RIO CLARO, SANTA GERTRUDES, MORRO GRANDE, CORUMBATAHY, ANNAPOLIS, VISCONDE DO RIO CLARO, COLONIA, VISCONDEDO PINHAL, OLIVEIRAS BANHARAO, TORRINHAS, BROTAS, DOUS CORREGOS, JAHU e S. CARLOS DO PINHAL — Sylvestre Lemenhe.

VILLA DE BARRETOS — José Boaventura de Campos.

FAXINA—Augusto Buffa, Grande Hotel da Europa.

O TEMPO

9 de outubro de 1898

Barometro a 0º, ás
7 horas da manhã 701,20 mm.
2 horas da tarde 698 04 mm.
9 horas da noite, 699,06 mm.
Temperatura minima, 10º2
» maxima, 27º
Vento predominante N E
Chuva em 24 horas, 0
Tempo geral, claro.

—

10 de outubro de 1898

Barometro a 0.º ás
7 horas da manhã 699,60 mm.
2 horas da tarde 699,76 »
Temperatura minima 13º 2
» maxima 20º 8
Vento predominante N
Chuva em 24 horas 1 mm.
Tempo geral Encoberto.

CARTAS

Rio, outubro, 8

O sr. Severino Vieira apresentou ante-hontem, no Senado Federal, um projecto que encerra materia de summa gravidade e que dá infeliz cópia do criterio administrativo do futuro ministro da industria e viação. S. exa. pretende reduzir o funccionalismo publico do Brasil ás condições vergonhosas do systema adoptado nos Estados-Unidos da America; cada presidente que assume o poder tem o direito da derrubada completa; das repartições são em poucos dias despojados os antigos serventuarios, substituidos pelos apaniguados da nova situação governativa.

Dessa pratica se hão originado males terriveis que prejudicam em alto grau a seriedade e a honestidade do funccionalismo, classe de transitoria duração e que, portanto, procura nos meios illicitos a garantia contra a adversidade que a ferirá em praso certo.

O projecto do sr. Severino Vieira tem como exclusivo fito collocar nossos empregados publicos nessas circumstancias; é um incitamento ao suborno, um estimulo á concussão, ou iniqua condemnação á mais negra indigencia.

Diz o art. 1º desse projecto:

«1º, Salvo os cargos de magistratura vitalicia, o titulo de nomeação para qualquer funcção ou emprego publico não confere mais do que as seguintes vantagens:

«1º A entrada do nomeado na posse do cargo e sua conservação emquanto bem o servir, a juizo da autoridade que tiver feito a nomeação, ou emquanto o mesmo cargo ou funcção não se extinguir por força de lei ou por sua natureza temporaria.»

De sórte que, embóra o serventuario seja reconhecido por chefes e companheiros um exemplo no cumprimento do dever, o ministro ou o presidente da Republica póde dispensal-o a seu talante, sem que o desgraçado encontre nas leis o soccorro contra o esbulho.

Além disso, a redacção desse artigo visa subrepticiamente effeitos retrosetivos, busca invalidar as garantias de que gosam os empregados com mais de dez annos de serviço, deixando-os no mesmo pé de igualdade dos neophytos na carreira.

Isto, além de absurdo, é monstruoso; as leis de direito politico pódem retroagir, nesse caso, porém, não se acham as de direito privado, que jámais são retrosetivas.

Quando se trata de direitos adquiridos quer em frente á lei, quer em virtude de factos aquisitivos, a lei nova não póde alcançal-os, porque escapam inteiramente á sua acção.

O proprio Direito Romano diz que «as leis e constituições geraes regulam os negocios futuros e não se podem referir aos factos passados».

Como, pois, deseja o sr. Severino Vieira apagar os direitos adquiridos de uma classe oberada de impóstos, mal retribuida, sujeita a compromissos de toda a ordem ?!

E não se limitam a esses pontos as aberrações do projecto. Tratando das aposentadorias e jubilações diz o artigo 2º:

«Nenhuma aposentação ou jubilação poderá ser, de ora em diante, concedida senão nos termos precisos da lei n. 117 de 4 de novembro de 1892.

«Paragrapho unico — Desta regra exeptuam-se:

«1º Os membros do Tribunal de Contas, assim como os que d'ora em diante forem nomeados para o Supremo Tribunal Federal, os quaes poderão ao fim de vinte annos de serviço ser aposentados com o ordenado integral, uma vez que na contagem do tempo não se lhes leve em conta senão, unicamente, o de exercicio no respectivo Tribunal.

«2º Os membros do Supremo Tribunal Federal nomeados anteriormente a esta lei, aos quaes é garantida a aposentação, provada a invalidez, com o tempo de serviço de que trata o art. 39 do decreto n. 1890, e com os vencimentos integraes que percebiam antes da lei n. 363 de 6 de janeiro de 1896».

De módo que aos lentes e professores dos institutos de ensino superior e secundario só é concedida a jubilação nos termos da lei de 92; isto é: mais de 30 annos de serviço, e invalidez provada. Os membros do Supremo Tribunal, e os do Tribunal de Contas, entretanto, poderão com 20 annos gosar dessa regalia, além da vantagem de vitaliciedade que o projecto retira dos cargos de magisterio!

Onde se inspirou o sr. Severino para propôr medidas de caracter tão violento e completamente improficuas? Não ha em seu projecto um só periodo que revele madureza de reflexão; delle só transpira ferocidade.

Quaes os beneficios que resultarão para as instituições da adopção de semelhantes medidas?

Não se póde, com justiça, chamar de portentoso o plano de organisar finanças perseguindo uma classe indefesa, pobre, aviltada como é a do funccionalismo publico. Vê-se bem que o engenho republicano não merece profaças: quando se espera uma idéa alevantada que consulte os reaes interesses da nação, surge um projecto ridiculo, cheio de excepções odiosas, attestando a fraca cerebração de quem o conceben.

Em vesperas de ser ministro, o sr. Severino Vieira mal recommenda sua pessôa com esse acto profundamente insensato e illegal. Que s. exa. não prosiga nesse terreno tão antipathico e perigoso!

FREDERICO MARTINS

Molestias das senhoras. Partos

DR. EVARISTO DA VEIGA

Residencia, r. Chrispiniano, 34. Consultas e tratamentos de 2 ás 4

Com o Correio.

No dia 2 do corrente, foi expedida desta capital uma carta para Corrego Rico, com o subscriptor bem legivel, a qual foi parar na estação de Jacaré, a 3, e dahi só no dia 5 foi reexpedida para aqui e, a 6, chegou finalmente ao seu destino.

Levando o facto ao conhecimento do sr. Miranda e Horta, pomos á disposição de s. s. o envoluero da mesma carta, afim de syndicar a esse respeito.

Matricaria

Na ultima sessão da Sociedade de Medicina e Cirurgia, voltou a ser discutida a questão da *Matricaria*, preparado do pharmaceutico desta capital, sr. Fabricio Dutra, para facilitar a dentição.

Como se sabe, na penultima sessão daquella sociedade, tratou-se, não só do mediamento alludido, como da *Chimaphylla Alba*, do dr. Assis, tendo o dr. Miranda Azevedo dito que este ultimo preparado contém opio. Por sua vez, o dr. Monteiro Vianna condemnou a *Matricaria*, qualificando de graciosos os attestados de seus collegas que a recommendavam.

Foi contra isto que, na ultima sessão, protestaram os medicos que tinham dado attestados ao auctor da *Matricaria*.

O dr. Americo Brasiliense Filho requereu que fosse consignada na acta sua declaração, de que não dá attestados graciosos; o dr. Pereira da Rocha falou no mesmo sentido, dizendo que, se deu attestados para a *Matricaria*, foi porque teve occasião de verificar seus bons resultados; o dr. Paula Lima apresentou uma carta do dr. Mello Barreto, protestando contra a expressão do dr. Monteiro Vianna, tendo ainda usado da palavra a este respeito o dr. Faria Rocha, que terminou pedindo sua demissão da sociedade.

O dr. Monteiro Vianna declarou então que a sua phrase não constituia offensa aos collegas e nesse sentido abundou em diversas considerações.

RABISCOS

São estas as ultimas respostas que, tendo chegado a tempo, vão ser contempladas no julgamento:

—

O general está aprendendo a andar de bicyclete para obter o meio mais facil de fugir dos compromissos tomados no extrangeiro, pois sem a adopção dos conselhos da *Imprensa* tudo é insolvavel; haverá apenas mudança de rotulo, como até o presente; senão, veremos.

A. R.

—

No meu entender, o dr. Campos Salles anda em bicyclete, por ter as pernas bôas; que lhe prestem!

J. B. Filippetto de Rastelli.

—

O sr. Campos Salles está aprendendo a andar de bicyclete para competir nas corridas de 15 de Novembro com os corredores Otto e Mazo.

Pyrilampo

—

S. M. D. Manoel I, sabendo que nos catalogos da marca *Humber* (bicyclete adoptada por S. M.), vêm sempre os nomes dos principes reinantes e pessoas reaes que usam a dita marca, fez questão de ver o seu *augusto nome* no proximo catalogo de 1899, ao lado dessas realezas.

Um visionario

—

O sr. Campos Salles está aprendendo a andar de bicyclete, porque ainda se lembra da necessidade que teve de uma, quando, simples advogado provinciano (isto nos bons tempos), s. exa., tratando de pleitear a eleição no Jahú, viu-se immotivadamente na necessidade de metter-se debaixo de uma cama, emquanto os liberaes e conservadores lançavam livremente nas urnas o voto de sua consciencia.

Mario de Barros

—

Mestre dos Mestres.·. Campos Salles.·. está aprendendo a andar em bicyclete.·. para ir dando os seus trambolhões.·. sem vergonha do mundo.·. e assim estar já habituado a cahir, quando lhe fôr dado o grande empurrão de presidente.·. que o fará cahir no centro do meio da redondeza do andar da rua!

Tubalkain

—

E' para poder *rodar* mais depressa.

Um glycerista
(Amparo)

—

E' para perder sua fórma de peixe e ficar magro.

O padeiro de Piracicaba

—

Porque um chefe de Estado deve estar a par *de todos os movimentos e revoluções.*

Plutarcho

—

Porque, tendo sido elevado por acclamação dos povos á categoria de S. M. El Rei Sol, comprehendeu que precisa ser um homem poderoso e irresistivel, e como a bicyclete é o apparelho mechanico que mais facilita o desenvolvimento das forças musculares e intellectuaes, o sr. Campos Salles resolveu exercitar-se em bicyclete, com o louvavel intuito de augmentar a potencia e a resistencia das forças do seu organismo, e, de accôrdo com o nome que lhe deram, poder brilhar em todos os combates em que tomar parte activa, quer sejam arruentos ou incruentos.

Mlle. Leony

—

Como não foi ainda possivel á respectiva commissão julgar as respostas enviadas para o concurso, só amanhã é que darei o nome do feliz premiado.

FABRICIO PIERROT

No periodo da dentição—«MATRICARIA» de F. Dutra.

Continuou hontem, perante o dr. Virgilio Caldas, 1º delegado auxiliar, o inquerito aberto a requerimento do dr. Alberto de Andrade, sobre o crime da rua da Conceição.

Foram interrogados Isaura Leite e Antonio Terra Pereira, e acareadas Maria Luiza com Benedicta Aurora de Mello, vulgo *Bidoca*.

Esta ultima confirmou o depoimento feito no sabbado ultimo.

Assistiram, além do dr. Freitas Guimarães, 2º promotor publico da capital, os advogados do dr. Alberto de Andrade e alguns representantes da imprensa local.

O inquerito prosegue amanhã.

Camisaria Modelo

Inaugurou-se hontem, ao meio-dia, á rua 15 de Novembro, n. 59, essa importante casa de sempas brancas para homens e meninos.

A convite dos seus dignos proprietarios, os srs. Soutello Ferreira & C., visitamos e percorremos todo o estabelecimento, que é vastissimo, e que faria honra a qualquer capital européa.

No tocante a artigos que constituem a especialidade do seu negocio, os srs. Soutello & C. possuem tudo o que de melhor se manufactura na Europa.

Achamos tudo muito *chic* e muito proprio e só nos resta rutorar aos srs. Soutello & C. as nossas felicitações e os nossos votos pela prosperidade do seu estabelecimento.

A longa pratica adquirida nesse delicado ramo de negocio por um dos seus socios, longo tempo empregado na Camisaria Especial, explica não só o bom gosto que presidiu á compra dos artigos como a bôa ordem que se nota em tudo na Camisaria Modelo.

MACHINA DE MATAR FORMIGAS «LUIZ BARRETO» — A melhor machina conhecida até hoje. O ingrediente usado é o sulphureto de carbono ou formicida. Fornece-se a quem desejar o attestado official do Instituto Agronomico de Campinas, que fez experiencia. Igualmente remette-se, a quem pedir, preço e modo de manejar a machina. Restitue-se o dinheiro ao comprador da machina que não obtiver o resultado promettido.

Para informações: F. Upton, deposito geral e fabrica, rua Florencio de Abreu, n. 16.

Falleceram: em Jundiahy, a veneranda mãe do sr. Antonio Cleto de Lima; em Piracicaba, o sr. João Francisco Barbosa, na edade de 85 annos; em Ribeirão Preto, o sr. Antonio Mathias da Silva, estimado ancião; em Campanha (Minas), o coronel Arthur Jardim de Carvalho Delgado, importante capitalista residente em Ribeirão Preto; na capital de Minas, d. Claudemira Gonçalves dos Santos.

—

Suspendeu sua publicação em Juiz de Fóra o *Novidades*, que, tendo passado a nova empreza, reappareceu com o titulo de *Diario da Tarde*.

—

O sr. José Christiano dos Santos participa-nos que inaugurou em Casa Branca, ao largo do Rosario, um estabelecimento de sapataria.

Para dentição das crianças—«MATRICARIA» de F. Dutra.

Companhia Lyrica

SANSONE E DALILA

Julgamos de ser interessantes vamos dar algumas pequenas notas biographicas do celebre auctor daquelle bem trabalhado *spartito*, levado sabbado pela primeira vez á scena em S. Paulo.

Camille Saint-Saëns, o celebre compositor e pianista, nasceu em Paris, a 9 de Outubro de 1835.

Alumno do conservatorio de musica patrio, estudou sob a direcção dos mestres Stamaty (piano), Maledon (theoria), Benoist (orgam), Halévy, Reber e Gounod (composição), e tal progresso fez que, em 1851, obteve o maior premio que confere aquelle instituto.

Em 1855, occupou o logar de organista das egrejas S. Méry e Magdalena.

Dedicou-se ao mesmo tempo, activamente, á composição, e em breve creou um numero consideravel de composições orchestraes, vocaes e para piano, que o tornaram notavel, sendo considerado um dos mais importantes compositores contemporaneos da França.

Os seus trabalhos, que se distinguem pela originalidade e aos quaes trata com summa maestria, tanto instrumental, quanto á fórma harmonica, rica de novos effeitos e effluezes, comprehendem as operas theatraes: *La princesse jaune, Le timbre d'argent, Etienne Marcel, Henry VIII* e *Sanson et Dalila*, que foi cantada em Weimar, no Theatro Grand-Ducal, a 2 de dezembro de 1877, e muitas outras composições symphonicas de alto valor.

—A actual empreza lyrica procurou fazer conhecido do publico paulistano a opera *Sansone e Dalila* (e aqui lh'o agradecemos), para que o mesmo admirasse esse monumental trabalho, não só em seu conjuncto, como em seus detalhes, o qual é de um estylo elevadissimo, de uma disposição magestosa, em perfeita harmonia com o caracter biblico do poema.

Grande parte do 1º acto tem pronunciada feição de um *oratorio*, com o seu estylo pesado e religioso, impondo-se mais como obra de arte do que de inspiração.

Termina, entretanto, brilhantemente, com os bellissimos bailados das sacerdotizas de Dagon e um soberbo arioso de Dalila.

Parece-nos que os 2º e 3º actos são os que mais e melhor impressionam, não só pela variedade de colorido orchestral, como tambem pelas bellas phrases melodicas, de elevado estylo, que contêm.

Pena foi que a companhia não pudesse tel-a ensaiado mais, afim de haver melhor observancia, por parte da orchestra, nos *pianissimo*.

Tivemos occasião de notar, principalmente no duetto do 2º acto, que o acompanhamento era immensamente forte, em relação ás vozes, perdendo-se parte das bellas phrases que alli existem, trecho este que Saint-Saëns rendilhou, com tesitura e côres profundamente suaves e poeticas.

O que acima ficou dito, não vai absolutamente em tom de censura. E' uma simples advertencia que fazemos, apenas para lastimarmos não se ter podido ensaiar mais uma obra daquella ordem, inçada de difficuldades.

Attendendo se mesmo a essa circumstancia, devemos dizer que a todos os seus interpretes, mas a todos, sem restricções, devemos ainda uma vez applaudir pela fórma airosa com que se sahiram de tão ardua tarefa.

A distincta artista sra. Montalcino deu-nos uma ensaiadora *Dalila*.

O seu trabalho, nas scenas em que Dalila seduz Sansão, foi o de uma verdadeira e consummada actriz.

E' bem verdade que os seus dotes physicos a auxiliam poderosamente.

Quanto á parte musical, a não ser em certos pontos, onde emittiu notas graves (que são as do seu registro mais velado) e além disso abafadas pelo acompanhamento forte, que lhe fazia a orchestra, foi muitissimo bem.

Disse optimamente todo o final do 1º acto e o estupendo duetto do 2º acto, onde ha uma melodia verdadeiramente deliciosa.

Franesamente, foi neste papel que a *brava* artista, a nós e ao publico, agradou mais.

Apezar de o sr. Ventura não ter bem physico e muito menos vóz, para enfrentar com o papel de Sansão, percebia se, comtudo, o seu empenho em represental-o o mais satisfactoriamente possivel.

Correctamente, o barytono sr. Stinco, no Gran-sacerdote de Dagon, mereceu applausos, sobretudo no 2º acto.

Academais artistas, nos corpos coral e de baile, á orchestra, aos maestros Polasco e Bonafous, ainda uma vez os nossos applausos, pelo favor que nos deram de nos proporcionarem ouvir a valiosissima partitura do notavel musico francez.

Folgaremos que a empreza faça repetir a opera, e desde já damos-lhe os parabens pela enchente que terá na noite dessa representação.

—Repetiu-se no domingo a *Gioconda*, que serviu para o festival da distincta artista sra. Palermini, que foi, com os seus demais collegas, applaudidissima.

—Para a 8ª e ultima récita de assignatura, devia ter sido cantada hontem a *Favorita* pela sra. Longhi e srs. Betti, Stinco e Rotoli.

LÁ

Para os soffrimentos da dentição «MATRICARIA» de F. Dutra

El Diario Español, nosso presado collega desta capital, estampa na edição de ante-hontem o retrato do dr. Eduardo Prado, acompanhando-o de amaveis referencias ao nosso illustre mestre e amigo.

—

Seguiu hontem para Itapetininga o sr. coronel Fernando Prestes, presidente do Estado.

—

LEILÃO—O sr. Moreira Campos venderá hoje em leilão, na rua Marechal Deodoro, 8, ás 11 1|2 horas, bons moveis, objectos de casa de familia e um grande cofre de ferro.

Para facilitar a dentição—«MATRICARIA» de F. Dutra

Ainda hoje, devido a exiguidade de espaço, fomos obrigados a retirar da pagina diversos artigos de materia editorial, inclusivé o *Pelo nosso Estado* e *Da margem do Tejo*.

Os nossos jornalistas

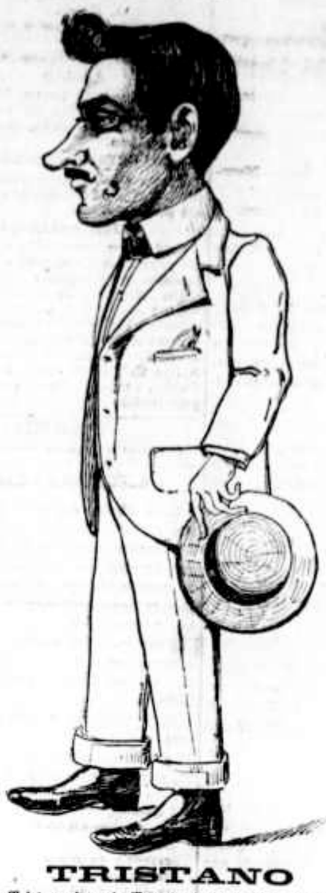

TRISTANO

Chama-se *Tristano*, isto é, *Tristão*... sem Cunha, pois nunca lhe foi possivel arranjar uma bôa sorte, comquanto seja o mais pertinaz caçador de moças. Ultimamente experimentou o que as bonitas brasileirinhas chamam *tabua*, e desde então o pobrezinho não sabe como apaziguar o seu animo. Sonha, sonha sempre o *velo d'oro* desta America, representado por um anjo de cabellos louros, de olhos azues.., mas o phantasma da primeira desillusão o persegue continuamente; desde os ultimos suspiros jornalisticos alcançados pela neophelibata *Cromaca Azzurra*, Tristano receia fiascos em seu amores.

O que mais conspira contra Tristano nas conquistas amorosas (pois elle não vive senão pela mulher), é a sua completa ignorancia do idioma portuguez; fala sempre napolitano, misturado com umas palavras portuguezas, hespanholas ou... turcas.

Assim é que uma noite, quando pensava ter conquistado o coração d'uma *jolie mademoiselle*, elle, apertando-lhe as mãos setinosas, disse:

—*Signorina, il mio corazzone es á mucho 'afuocato; eu estou louco... sciaciona bella!*

A moça, onde encontrava Tristano, não appareceu mais nos salões da Agora, elle está publicando um folhetim, *L'Impura*, na *Tribuna Italiana*, a folha da qual é o mais elegante redactor, esperando brevemente completar uma *Trilogia d'Annunziana* com a publicação de dous *contos* (sem vigarios) intitulados *A Purificação* e a *Evaporação*.

Espera, assim, chegar ás etheres alturas da arte que elle eternamente vê azul, apezar da scisma em que continuamente está mergulhado, mostrando-lhe a impura materia de que é feito o throno dos Apollos baratos.

Emfim, Tristano é um bom companheiro, especialmente nos *lunchs* jornalisticos, que elle não perde nunca.

A sua vida bohemia é caracterisada pela frequencia com que elle lança paradoxos nos convivios *camaradisticos*, mostrando como podia ser deputado na sua terra e não quiz sel-o, unicamente porque sonhou mais amplos horisontes no mundo da arte.

Entre os redactores da *Tribuna Italiana* é o mais calmo e o que não tem nenhum ideal politico. Está sempre de accôrdo com o ultimo que fala. E' este um systema utilissimo contra o mal de figado...

Uma vez, só pensava em bater se em duelo, mas, desde que foi desafiado por um barbeiro, elle não quer mais saber de *cavallaria*...

COLA

O Polytheama e a Policia

Folgamos em registrar que a policia tem conseguido manter a ordem no theatro Polytheama, evitando que os espectaculos do *Lyrico* sejam perturbados pelas galerias, como a principio aconteceu e conforme em tempo a imprensa reclamou.

Resta agora que o dr. Costa Carvalho, no interesse do publico que vai ao espectaculo, providencie no sentido de ser regularisado o estacionamento de carros á porta daquelle theatro.

Antes de começar o espectaculo e sobretudo depois deste terminado, o movimento de carros se faz alli atropeladamente, com grave risco dos transeuntes.

A reclamação é justa e deve ser attendida quanto antes.

—

O vice-presidente do Estado, por decreto de 8 do corrente, convocou o Congresso do Estado para o dia 3 de novembro proximo, afim de dar posse ao presidente eleito.

ATRAVEZ DA IMPRENSA

ESTADO—No artigo de fundo o collega declara-se francamente... anarchista.

Depois de algumas considerações a respeito da desegualdade de condições que reina actualmente na sociedade, onde «o *adscripto* á gleba desappareceu e nasceu o *adscripto* ao capital» (queria dizer *adstricto*), o collega ajunta: «A propaganda pelo facto foi adoptada como ultimo recurso. Recurso sem efficacia, dizem os acontecimentos..., mas recurso differente não queremos que esses homens tenham, confessemol-o» (!)

Confesse-o lá o collega, se quizer, que não queremos embrulho comnosco.

O dr. Eulalio de Carvalho aposto que não achará tambem natural que venha o anarchista fazer voar pelos ares a casa do proximo.

Referindo-se ainda á conferencia convocada em Roma contra o anarchismo, o collega observa muito perspicazmente:

«Não é, pois, de extranhar que da conferencia internacional resultem medidas contra os anarchistas».

Isso é que é ser attilado. Convoca-se uma reunião para «tomar medidas» contra os anarchistas, e o collega vai e, sem mais nem mais, prophetisa: «Não é, pois, de extranhar que da conferencia resultem medidas contra os anarchistas.»

Muito bem!

A noticia da *Guerra*, referindo-se aos motins provocados em diversas cidades da Hespanha, pela continuação do imposto extraordinario de guerra, diz o Estado: «As desordens são geraes e tomaram caracter gravissimo em Valencia, onde o povo enfurecido apagou os lampeões em quasi todas as ruas...»

Consordemos que o facto é gravissimo. Poucas vezes na historia os povos amotinados têm chegado ao excesso de apagar lampeões.

E só a idea de uma cidade ás escuras com os lampeões apagados, nos faz tremer até aos ossos.

Pobre Valença! Está perdida! Que será do futuro de uma cidade onde a «multidão enfuresida» chegou a apagar os lampeões!...

Na mesma noticia, um pouco abaixo, o *Estado* diz que os officiaes hespanhóes em Cuba, indignados contra as ordens expedidas de Madrid para que as tropas, com receio de sublevação, regressem desarmadas á Hespanha, lavraram um protesto solemne. E como o collega julga, não sem fundamento, que os officiaes, por serem soldados, não devem saber grammatica, traduz deste geito o protesto: «Quero do os americanos trataram nos com todas as honras, que nos correspondem, seria muito duro vermonos humilhados pelo nosso proprio governo.»

Num telegramma da França diz «o sr. Méline, presidente do conselho de ministros, num discurso que pronunciou (em Epinal), criticou vivamente o gabinete actual que anda de fazer dividas no interior.»

Admittamos que por lapso de revisão saiu Méline em vez de Brisson; mas que embrulhada vem a ser esta? O presidente do conselho criticando o gabinete?

Insero mais as noticias e transcripções do costume.

***

NAÇÃO—Trata ainda do crime da rua da Conceição.

Publica do sr. Braulio Prego um máu soneto, que tem, como os outros, quatorze versos ou sousas que o valha.

O titulo é *Amor et amor* — Seria mais proprio se fosse *Amitos et amitas* (admittindo a hypothese de que isto é latim).

O poeta começa contando que ha dous amores—ha mais de dous; mas, emfim, admittamos — e que desses dous amores um é «immensamente vario» nasce da carne e é sempre «apaixonado e torto»!!!

Ora, sr. Prego, onde já viu o sr. nascer da carne um «amor torto»?

O sr. sim, é que me parece um *prego torto*.

O sr. Prego conta, ainda no mesmo soneto, a historia de Troia, de Cupido, «rei da carne», da Basilha.., de Alexandre Magno, da Parvonia etc.

Mais um soneto *Partida da Monção*, de Tolentino de Almeida.

***

POPULAR—Traz uma carta do Rio, do sr. Leopoldo de Freitas, na qual o epistolographo nos conta que teve frio na viagem, que apparecem a *Imprensa*, que é possivel que o barão do Rio Branco vá defender junto ao arbitro os direitos do Brazil sobre o Contestado, que é provavel que o sr. Cesario Alvim seja o prefeito federal e outras novidades.

Traz mais quatro sonetos do sr. Carvalho Aranha. Ora, o sr. Aranha, cordato como é, não ha de querer exigir de nós o sacrificio de aguentar quatro sonetos de quatorze versos, de fio a pavio, depois do jantar.

Seguem se noticias e telegrammas.

***

FANFULLA — [illegible] bre politica internacional.

Acha que a Italia não póde acceitar a proposta feita pelo czar para o desarmamento, sem renunciar a Trento e Trieste, duas provincias que são muito mais italianas do que francezas Alsacia e a Lorena, conquistadas pela Allemanha no duelo travado com a França em 1870.

***

Segue-se uma longa correspondencia do seu representante em excursão pelos Estados do Sul.

***

TRIBUNA — Imita o *Fanfulla* [illegible] politica internacional pela frente.

Ha por ahi algum Ruggero Bonghi mais ou menos inseguito que rabisca pelas folhas italianas desta capital.

Lidos na Italia, nem a *Tribuna* nem o *Fanfulla* parecem jornaes coloniaes.

Abre com um artigo sobre a tomada de Fashoda pela missão Marchand e que póde provocar um conflicto entre a Grã Bretanha e a França.

Noticias.

***

NOITE—Juridica.

***

DIARIO DE S. PAULO — Um numero interessante, notando-se a ausencia lastimavel de artigos e noticias do sr. *Administração*.

RAMIRO

«Revista Moderna»

Tendo uma revista desta capital declarado num dos seus artigos que o dr. Eduardo Prado e *outros* eram os fundadores da *Revista Moderna*, magazine brasileiro que se publica em Paris, venho de direito e por a verdade rectificar este erro do nosso collega, fazendo saber ao publico que o fundador e unico director da *Revista Moderna* é o signatario destas linhas, que tem até ao presente assumido toda a direcção e responsabilidade da dessa revista. O dr. Eduardo Prado é um dos grandes amigos e um dos mais assiduos collaboradores da *Revista Moderna*, que acolherá sempre com prazer as variadas manifestações do seu brilhante espirito.

M. Botelho

—

Participam hoje os srs. J. C. da Silva Barros e Claudio Monteiro Soares que organizaram nesta praça uma sociedade mercantil para o commercio de fumos e mais artigos congeneres, sob a razão social de Barros & Soares.

"Diario de Santos"

Completou hontem o seu 27º anniversario esta conceituada folha de Santos, que occupa hoje um logar saliente na imprensa paulista.

Para os que manejam a lide trabalhosa da imprensa diaria, cheia de desvelados esforços e sacrificios, a melhor recompensa é receber do publico as provas do seu acolhimento e de sua sympathia, como as recebeu hontem o *Diario de Santos*.

Saudando o *Diario de Santos*, enviamos nossas felicitações aos seus redactores Heitor Peixoto, João Luso e Carlos d'Affonseca.

FOLHETIM (3)

EMBROGLIO

II

NA «CANTINA TOSCANA»

E dalli não arreda pé, senão para receber novos freguezes.

—*Ko-ri-ko-ko!*

Eil-o que chega.

De facto; acabamos de ouvir um rumor de passos que se approximam, e uma tenue luz de candeia de azeite alumia a sala da frente, que atravessamos agora, eu e o leitor, precedidos pelo vendeiro, que, em mangas de camisa, nos guia por um comprido corredor, de paredes annegrecidas. Ao fim do corredor, uma escada estreita, de vinte e tres degraus, nos põe em uma sala, participando ao mesmo tempo de botequim e de restaurant.

Uma luz fumarenta é pesada cai sobre as mesas toscas de pinho, em torno das quaes soldados e secretas confraternisam na libação commum de martellos de pingo.

Ao canto, em torno de uma mesa, debruçados sobre uma fritada, vêem-se dous moços de sobretudo e chapéo sobre os olhos, gesticulando. O mais joven, de olhos scelerados e cabelleira á Carlos Gomes, quer convencer ao outro, um jornalista pallido, que toca flauta e soffre do figado, de que Junqueiro não é nem nunca foi um poeta.

—Veja só esta asneira:

«A terra espião de Deus etc...»

Pois onde é que em cabeça de homem já germinou este disparatario:

«A terra espião de Deus etc.»

Asneira! asneira! -E, esmurrando a mesa: em questão de poesia sou intransigente. Para mim são o Castilho,—sr. Giovanni, duas pingas!—e Baptista Ferreira.

Aquillo é que é prodigio.

—E o Monsaraz e o Castro Alves...

—Qual Castro Alves, qual sabaça, você sabe, eu sou intransigente, não admitto...

—*Ko-ri-ko-ko!*

A discussão foi interrompida por um cantar de gallo que se ouviu fóra.

Giovanni desappareceu, levando a canteira, e reappareceu, minutos depois com dous typos de chale sobre os hombros, grosso sacóte na mão e olhos injectados.

Sem dizer uma palavra, Giovanni pegou da canninha, deu saltos e encheu-os na mesa onde se acommodaram os recem-chegados.

—Pois é como eu ia dizendo, começou um delles, aqui ha dente de coelho; eu já disse ao dr. chefe que estou na pista do homem. Traga um pouco de *fernet*, seu Giovanni! Desconfio muito que o Souza Ferraz está enganado; o assassino não é quem elle pensa.—Você não gosta tambem de *fernet*? Pois eu só tomo pinga com *fernet*; é receita do dr. Evaristo Magalhães, especialista em doenças dos figados.

—Póde derramar um pouco. Eu tambem acredito que seja outro, A Bidoca...

—Foi para Campinas; eu já sei.

—Não é isto; a Bidoca me contou...

—Não podia contar nada! O que ella diz não se escreve.

—Mas olha que um jornal...

—Qual jornal nem meio jornal! Você ainda liga importancia a esse negocio de imprensa? Então é que você nunca foi jornalista. Mas deixemos isto, e escute.

—Fale baixo, que nos podem ouvir.

—Não ha perigo; a gente aqui é de casa, respondeu o individuo que dizia estar na pista do homem.

E, enchendo outra vez o calice, prosseguiu:

III

O INDIVIDUO MYSTERIOSO

Ha dous annos,—eu já pertencia então á nobre classe de que tenho a honra de fazer parte ainda hoje—creio que foi no mez de agosto, por uma noite muito fria, entrei na casa do seu Luiz, á rua de Santa Thereza, porque o estomago dava horas. Seria meia noite. Depois de muito bater, o homem abriu a porta e eu perguntei, sentando-me a uma mesa:

—Que ha ahi que se coma?

—O que o senhor quizer, respondeu de prompto o seu Luiz.

—Traga-me então peixes de escabeche e camarões á bahiana. Mas depressa.

—Peixes de escabeche, não tem, não sr.; e *camarões* é cousa que nunca houve por cá.

—Porque você disse então que havia o que eu quizesse?

—Como o sr. pede sempre fritada de linguiças, julguei que o sr. havia de querer...

—Pois venha a fritada. Mas depressa. Antes da fritada, póde trazer alguns pães e um martello de bôa.

(Continúa)

Continuam a produzir um verdadeiro successo na medicina homeopathica as pós de MATRICARIA, de pharmaceutica Fabricio Dutra, para facilitar a dentição das crianças e curar os seus soffrimentos. Os medicos os applicam em seus proprios filhos no periodo da dentição, e 35 medicos eminentes attestam sua efficacia. As mães de familia devem sempre ter em casa tão importante medicamento, o qual se encontra em todas as pharmacias e drogarias.

TELEGRAMMAS

SERVIÇO ESPECIAL

RIO, 10

Senado

A sessão do Senado foi presidida pelo sr. Manoel Victorino.

A' hora do expediente, o sr. senador Almeida Barreto dá explicações á mesa sobre o parecer lavrado pelo sr. Pires Ferreira relativo á questão dos orçamentos.

Passando-se á ordem do dia, é submettido á votação e approvado o projecto que fixa as forças de terra para o anno vindouro.

Em seguida, continua a discussão do projecto que regula a locação do serviço agricola, falando os senadores Moraes Barros e Feliciano Penna.

Depois de discutidas outras materias de pouca importancia, é encerrada a sessão.

RIO, 10

Camara

Depois da discussão de varios assumptos, passou-se á ordem do dia, sendo approvada a redacção final do orçamento da fazenda para o futuro exercicio, o qual será remettido ao Senado, começando amanhã a discussão do orçamento da guerra.

Sobre orçamentos falaram os srs. Nilo Peçanha, Bueno de Andrade e Serzedello Correia.

RIO, 10.

Cambio

O mercado manteve-se firme, realisando-se operações á taxa de 8 7|8.

RIO, 10.

Conferencia

Realisou-se hoje a conferencia semanal do ministerio.

RIO, 10.

Exposição russa

O governo declarou não acceder ao convite feito pela Russia para se representar nos congressos de agricultura e horticultura, que se effectuam no anno proximo, em S Petersburgo, por motivo de falta de verba.

RIO, 10.

Reforma da policia

O dr. Edwiges de Queiroz, chefe de policia, entregou ao ministro da Justiça o projecto da reforma geral para a policia do Districto Federal.

RIO, 10

Regressou da sua viagem de inspecção ás linhas do centro, o dr. Passos, director da Estrada de Ferro Central do Brasil.

RIO, 10

Decretos assignados

O presidente da Republica assignou hoje varios decretos, nomeando officiaes da guarda nacional e concedendo patentes de invenção.

RIO, 10

Bispo do Amazonas

Regressou hoje para o Amazonas o bispo d. José Lourenço, prelado daquella diocese.

RIO, 10

A reforma pela compulsoria

O presidente da Republica assignará o decreto reformando compulsoriamente o almirante Coelho Netto.

RIO, 10

O «Aquidaban»

Chegou á Bahia o couraçado «Aquidaban», que entrará esta semana no nosso porto.

RIO, 10

Protesto popular

Effectua-se amanhã uma reunião popular, afim de protestar contra o projecto apresentado na Camara, relativo á autonomia municipal.

SANTOS, 10

Mercado de café

Entraram desde julho 2 409.773 saccas.

Sahiram, desde 1º: para a Europa 172 395; para os Estados-Unidos, 10.050 saccas de café.

SANTOS, 10

Mercado de cambio

O mercado abriu hoje com o papel bancario a 8 7|8 e o particular a 8 31|32.

Foram feitos negocios em bancario a 8 13|16, e 8 15|16 e em particular, a 8 13|16 e a 8 31|32.

O mercado fechou com o bancario a 8 7|8 e com o particular a 8 15|16.

O movimento do dia foi grande.

SANTOS, 10

Companhia dramatica

Seguiu hoje para ahi no trem da tarde, a companhia dramatica Alves da Silva.

SANTOS, 10

Aviso de guerra

Está de novo ancorado neste porto o aviso de guerra «Trindade».

SANTOS, 10

Rendimentos fiscaes

A Alfandega rendeu hoje réis 1[illegible]433$975.

A Recebedoria, 325:474$022.

SANTOS, 10

Café

Foram despachadas hoje 60.783 saccas de café.

Embarcadas, 22.807.

Vendas, 20.000 saccas, á base de 6$400.

Mercado frouxo.

Entraram hoje 31.900 saccas de café.

Desde 1º, 245.742 saccas de café.

Stock, 1.046.131 saccas.

Em igual data do anno passado, foi feriado.

Desde 1º, 257.730.

Stock, 1.117.608.

SANTOS, 10

Movimento maritimo

Não constam entradas.

Sahiram os seguintes vapores:

Para New-York, o vapor francez «Concordia», com café;

Para Tijucas, o hiate nacional «Maria Rosa», em lastro.

Foram despachados os seguintes vapores:

Inglez «Carner», para New-York, com café;

Francez «Santa Fé», para o Havre, com café;

Inglez «Angers», com café, para New-York.

PARIS, 10

A grève

A grève dos operarios da Exposição recomeçou, subindo a cincoenta mil o numero de grevistas, os quaes se mantêm em attitude calma.

NEW-YORK, 10

A salvação do «Viscaya»

O tenente Hobson desistiu da idéa de salvar o couraçado hespanhol «Viscaya».

HAVANA, 10

Soldados em motim

Na provincia de Santa Clara dous mil soldados cubanos se amotinaram, visto não terem recebido os soldos.

LONDRES, 10

Os francezes em Sudan

Os jornaes insistem com o governo para intimar á França a retirada da expedição Marchand do Sudan.

WASHINGTON, 10

Annexação de Cuba

O presidente Mac.Kinley tem recebido varias mensagens dos cubanos, insistindo para que a ilha de Cuba seja annexada aos Estados-Unidos.

BUENOS-AIRES, 10

Revista naval

Effectuou-se com grande brilhantismo a revista naval, tomando parte nella triata e um navios da esquadra argentina.

LONDRES, 10

Viagem de Guilherme II a Palestina

O sultão da Turquia nomeou Djevad pachá para acompanhar o imperador da Allemanha na sua viagem Palestina.

PARIS, 10

Corre á noticia de que o ex capitão Dreyfus, chegará a esta cidade até o fim do mez corrente.

NAPOLES, 10

Tropas para Creta

Na quinta feira seguirá, com destino á ilha de Creta, um navio conduzindo tropas italianas.

PARIS, 10

Reuniões dos grevistas

Os grevistas têm effectuado reuniões.

Ha receios de que a gréve continúe, em vista das exigencias dos operarios.

WASHINGTON, 10

A evacuação de Cuba

A commissão americana de evacuação de Cuba communicou ao governo que a ilha estará evacuada até ao fim do mez vindouro.

CONSTANTINOPLA, 10

Governo de Cuba

O sultão nomeiou Chakir pachá para substituir Djevad pachá no governo da ilha de Creta.

HAVANA, 10

O motim dos soldados cubanos

O general Aguirre reuniu forças para combater os soldados cubanos amotinados.

MILÃO, 10

Anniversario de Verdi

Correram animados os festejos pelo anniversario do maestro Verdi.

SANTIAGO, 10

A arbitragem

Consta que o governo exige da Republica Argentina immediata solução sobre a arbitragem.

BUENOS AIRES, 10

Visita da esquadra

E' provavel que a esquadra argentina visite os portos da America do Sul.

S. PETERSBURGO, 10

Chegada do tsar

Na proxima sexta feira é esperado aqui o tsar, do seu regresso da Dinamarca.

PEKIN, 10

O populacho acalmado

Ante a attitude energica das potencias européas, diminuiram as rebelliões do populacho.

AVULSOS

RIO-CLARO, 10

Hoje, em audiencia publica de juiz de direito, quando depunha o major Modesto, houve troca de palavras entre as partes, dr. Azambuja e dr. Domingos Peretra, tendo este disparado um tiro de revólver contra aquelle, não havendo prisão.

Em seguida, o dr. Raymundo com a auctoridade policial foram tomar cerveja, em regosijo.

(Francisco Pinho)

ULTIMA HORA

ÁS MÃES DE FAMILIA

Junto ao berço de vossos filhos tende sempre a CHIMAPHILIA ALBA do dr. Assis, poderoso medicamento que tem o duplo poder de «prevenir» e «curar» todas as enfermidades que apparecem nas criancinhas no periodo critico da dentição, como sejam: febres, vomitos, convulsões, diarrhéas, convulsões, insomnias, etc., etc.

Approvado pela inspectoria de Hygiene de S. Paulo e Rio de Janeiro. Caixinha, 2$500. Depositarios: Lebre, Irmão & Mello — Rua 15 de Novembro, n. 4.

Palcos e salões

POLYTHEAMA

Hoje não ha espectaculo.

—Amanhã, *Fausto*.

—Chegou da Italia o sr. Vicenzo Grilli, novo tenor dramatico, que deve estrear sabbado, no *Gearnay*

APOLLO

Devido ao máu tempo, foi transferido o espectaculo de despedida da companhia Modena, annunciado para hontem.

CONGRESSO BRASILEIRO

Realisou-se sabbado uma partida dessa sociedade, correndo as danças até ao amanhecer.

ELITE PAULISTA

Está assim constituida a directoria provisoria dessa nova sociedade, fundada nesta capital:

Dr. Monteiro de Barros, presidente; Aldemar F. Lopes, vice-presidente; Leofredo A Bresser, 1º secretario; A. Pinto Alves, 2º dito; José J. Correia, 1º thesoureiro; Sylvio Toledo, 2º dito; Flores da Cunha, orador; Theophilo Moraes, procurador.

CANCROCIDA MOURA

Garante a cura de ulceras.

Ciganos

O dr. chefe de policia teve hontem communicação do delegado de Araraquara, participando-lhe o apparecimento, nas immediações dalli, de grande numero de ciganos que ataeam frequentemente os transeuntes, roubando-os.

Hontem, pela manhã, elles assaltaram um empregado da fazenda do coronel Rogerio Pinto Ferraz, ferindo-o.

O dr. chefe de policia fez seguir esta manhã para alli uma força de 10 praças, ao mando de um sargento, afim de conter os malfeitores.

Licenças.

Foram concedidas as seguintes:

De 60 dias, ao sr. Pompeu Boada Tomasini, professor do grupo escolar de Santa Ephigenia;

de 45 dias, ao sr. Cesario Lange Adrien, professor do grupo escolar de Tatuhy.

O secretario da Agricultura declarou á Camara Municipal de Jahú que estando concluidos os trabalhos de abastecimento de agua áquella cidade, nomeie ella o seu representante para entrar em accordo com o governo para o pagamento da importancia relativa áquelle serviço.

A secretaria da Agricultura impoz hontem a multa de 1:000$ á Companhia União Sorocabana e Ituana por irregularidades no serviço.

FABRICA DE MOVEIS ESPECIAES

Carlos Scholz & C.

Esta antiga casa industrial tem o seu grande deposito de moveis, no proprio edificio da fabrica, cujos productos garantidos, e conhecidos do respeitavel publico, são vendidos com modicidade de preços 46 – Largo dos Protestantes 46

Fim da rua Aurora

"Partida da Monção"

Na Exposição Geral de Bellas Artes, do Rio, foi conferida pelo Jury a grande medalha de ouro ao distincto artista Almeida Junior, pelo seu quadro *Partida da Monção*, que esteve exposto ultimamente nesta capital.

Cumpre notar que nenhuma segunda medalha foi conferida.

Felicitamos o nosso compatriota, por ver mais uma vez premiado o seu grande merito de artista genuinamente nacional.

Foi indeferido o requerimento de José Maragliano, pedindo relevação da multa de 5:390$, em que incorreu, pela demora na entrega das obras do construcção da ponte sobre o rio Parahytinga, na cidade de S. Luiz.

O secretario da Agricultura transmittiu á Repartição Technica de Aguas e Exgottos do Estado, afim de que a mesma informe, o requerimento da Camara Municipal de Iguape, pedindo que seja transferida áquella secretaria a verba de 15:000$, destinada ao abastecimento de aguas áquella cidade.

O Conselho de Fazenda negou provimento ao resurso de Rosa Junior & C., de Santos, sobre falta de guia de 300 saccas de assucar, vindas de Pernambuco.

«MATRICARIA» de F. Dutra, é o melhor remedio para a dentição.

Resumo dos premios da Loteria da capital federal, extrahida em 10 de outubro de 1898.

29860—15:000$000
29142 — 1.000$000
15102 — 500$000

4 premios de 200$

9915 19059 20099 26332

12 premios de 100$

766 4086 9172 11365 18760
21825 22005 22583 23977 24878
28458 28986

21 premios de 50$

3684 4328 5337 5962 7180
8868 8982 10523 12583 14860
14924 16091 16634 17000 17093
18224 18995 19601 21529 22696
23214 23262 26277 28966

Approximações

29859 e 29861—100$
29141 e 29143—50$
15101 e 15103—50$

Dezenas

29851 a 29860—50$
29141 a 29150—50$
15101 a 15110—20$

Todos os numeros terminados em 0 tem 2$000.

Telegramma dos premios da loteria 52 — s. e., extrahida hontem, recebido pelos agentes geraes Grimoni & Coelho.

TRIBUNAL DE JUSTIÇA

Distribuição de hontem

CARTORIO DO ESCRIVÃO DR. MARQUES

Recurso crime

N. 922. Bananal.—Partes: A Justiça e Alfredo Ortis Feijó. Relator, o sr. V. Cardoso.

Appellação crime

N 1443. Caçapava. - Partes: A Justiça e José Martins dos Santos e outro. Relator, o sr. V. Cardoso.

Aggravos

N. 1593. Araras. — Partes: Bacaro Guidini e os syndicos Pedro da Silveira Prado e José Olympio dos Santos. Relator, o sr. Godoy.

N. 1594 Capital. — Partes: João Emydio Ribeiro e João Baptista Rudrizzi. Relator, o sr. M. Cesar.

N. 1595. Jahú. —Partes: João Antonio Barbosa e José Borges. Relator, o sr. V. Cardoso.

N. 1598 Capital. — Partes: Francisco Amaro e José Kitzmann. Relator, o sr. Toledo.

Appellação civel

N. 1953. Capital.—Partes: Companhia Fabril Porto Alegrense e Camillo Borges Ratto. Relator, o sr. Sarsiva.

CARTORIO DO ESCRIVÃO GONÇALVES

Appellação crime

N. 1444. Santa Isabel Partes: A Justiça e Innocencio Antonio Rodrigues. Relator, o sr. Delgado.

Aggravo

N. 1597. Avaré—Partes: A Justiça e tenente coronel João Rodrigues de Oliveira Clima. Relator, o sr. C. Canto.

N. 1598. Jahú—Partes: José Antonio Barboza e João Baptista de Vasconcellos & C. Relator, o sr Saldanha.

N. 1600. Rio Verde—Partes: Joaquim Ferreira de Queiroz e Joaquim Marcondes de Oliveira. Relator, o sr. Arruda.

N. 1596. Capital — Partes: Augusto Manoel de Toledo e Domingos Guarilha. Relator, o sr. Delgado.

Appellação civel

N. 1954. Limeira—Partes. Pedro Mechi e major Antonio Machado de Campos. Relator, o sr. P. Lima

Hoje haverá sessão extraordinaria no Tribunal de Justiça.

CANCROCIDA MOURA

Garante a cura de ulceras syphiliticas.

Escola Livre de Pharmacia

No salão das sessões da Camara Municipal, realisa-se amanhã, á 1 hora da tarde, uma reunião para se lançarem as bases definitivas da proxima installação da Escola Livre de Pharmacia.

O dr. Braulio Gomes convida para essa reunião os seus collegas, os pharmaceuticos, a imprensa e todas as pessoas que se interessarem pela fundação do util instituto.

Victimado por uma tuberculose pulmonar, falleceu, a 3 do corrente, em Poços de Caldas, o dr. Arthur Luz, engenheiro fiscal da Empresa Balnearia daquella localidade

Esta em S. Paulo o sr. J. P. Wilman, redactor da *Brazilian Review* do Rio.

CANCROCIDA MOURA

Garante a cura de cancros venereos.

Telegrammas retidos.

Acham-se retidos telegrammas para João Vieira da Luz, Ayrosa, Zoea, Julio, Trovio Domingos, José Innocencio Junior, Giuseppe Picone, dr. Thomaz Whately, Affonso Morino, Malagali, Affonso Rocca e Antonio Cunha Mendes.

Exposição de Pintura

A exposição dos quadros do pintor Aurelio de Figueiredo foi hontem regularmente frequentada, apezar do mau tempo.

O artista vendeu mais as telas ns. 8 e 46 do respectivo catalogo.

A exposição continúa franqueada ao publico até sabbado proximo, 15 do corrente, das 10 horas da manhã ás 4 da tarde.

«MATRICARIA» de F. Dutra vende-se em todas pharmacias e drogarias.

Impressos

Recebemos o supplemento illustrado do *Petit Journal*, enviado pelo sr. Leopoldo Reis, com agencia de jornaes á rua General Ozorio, n. 15.

—O n. 5 da *Revista Pharmaceutica*, com bôa collaboração e artigos de muito interesse para a classe.

—*Aggravo civel*, contra-minuta apresentada pelo advogado João Costa, em nome do aggravado José Antonio Barbosa, da comarca de Jahú.

—*Boletim do Instituto Agronomico*, de Campinas, n. 5, vol. IX.

—O n. 1498 do *Pluguy*, com texto humoristico e bôas illustrações.

—O n. 23 da *Gazeta Sportiva*, que se publica semanalmente nesta capital.

—O n. 6 do *Album das Meninas*, desta capital, propriedade da sra. d. Analia Emilia Franco.

—O n. 9 da *Revista Philatelica do Brasil*, que se publica no Rio, sob a direcção do sr. Alph. Brusk.

—Os dous ultimos numeros d'*O Mercurio*, o brilhante diario fluminense illustrado a côres.

—O n. 27 d'*O Rio Nu*, hebdomario humoristico.

—O *Philatelista Paulistano*, revista mensal, anno II, n. 6, desta capital, propriedade da Associação Philatelica do Brasil.

—O n 8, anno VI, da *Revue Medico Chirurgicale du Bresil*, redigida pelo dr. A. Brissay.

— *Gazeta Commercial e Financeira*. — Essa importante publicação hebdomadaria, que se occupa de commercio, industria, finanças, economia politica, etc., e que tem como collaboradores Ruy Barbosa, Lourenço de Albuquerque, visconde de Taunay e outros, traz no seu n. 165 do corrente anno, 4º da sua existencia, interessantes artigos sobre a conversão, *As finanças e o cambio*, agricultura, etc.

—*La Cronaca Italiana*, n. 554, anno II. Abre com um bellissimo artigo de Cesare Faschini a proposito da questão do desarmamento.

Em seguida, informações sobre a colonia italiana no Estado de S. Paulo, *Cronaca locale* etc.

— *Semana Illustrada*— Traz na 1ª pagina um bom retrato de Alphonse Daudet.

As illustrações, magnificas como sempre; o texto, variado.

Este já é o numero 15 da elegante revista fluminense.

Felicitações

Fazem annos hoje:

A sra. d. Maria Elisa Seabra, filha do sr. major Justiniano Seabra;

A sra. d. Maria do Amaral Ferrão, esposa do sr. Cardoso Ferrão, capitalista desta praça;

O dr. João Teixeira das Neves, advogado em Rio Claro;

O menino Ary, filho do dr. Theophilo B. de Souza Carvalho, advogado deste fôro.

—Participam-nos seu casamento, celebrado nesta capital, o dr. Manoel Nogueira Viotti e a exma. sra. d. Lucilia Lavinia da Silva Viotti.

CANCROCIDA MOURA

Garante a cura de feridas.

Tribunal do Jury

Presidente, dr. José Maria Bourroul; promotor *ad-hoc*, dr. Octavio do Amaral; escrivão, Roesa Junior.

Entrou hontem em julgamento o réo Antonio Cescato, acusado de haver, na tarde de 5 de junho ultimo, estuprado a menor Letizia Zanardo, de 11 annos de edade e residente na rua dos Immigrantes, 137.

Foi defendido pelos drs. João Dente Junior e Dario Ribeiro, que conseguiram a absolvição do seu constituinte por 8 votos.

Posta restante

Ferretti (Franca)—Segue correspondencia para ahi.

MISSAS

†

Ephraim Nogueira de Macedo

Manassés Nogueira de Macedo e sua esposa convidam os seus parentes e amigos para assistirem á missa do 30º dia que mandam celebrar pelo repouso eterno do seu idolatrado, pranteado e saudoso irmão e cunhado Ephraim Nogueira de Macedo (fallecido em Mogóca), amanhã, ás 8 1|2 horas, 12 do corrente, na Sé Cathedral, e a todos que comparecerem a este acto de caridade e religião, gratos se confessam eternamente.

COMMERCIO

S. Paulo, 10 de outubro de 1898.

CAMBIO

Os unicos bancos que hontem affixaram tabellas foram o *London* e o Allemão, ambos adoptando a base de 8 3|4.

O mercado abriu calmo, com os bancos sacando a 8 7|8, taxa que foi logo substituida pela de 8 15|16; mas o mercado cahiu logo em seguida, até que os bancos recusaram dinheiro acima de 8 3|4.

A' tarde, o mercado firmou-se um tanto, sacando os bancos neste tempo a 8 13|16, realisando-se depois negocios no Allemão a 8 29|32, em letras repassadas, e no *British Bank*, na mesma base, contra a Caixa Matriz, fechando o mercado calmo, com os bancos sacando a 8 13|16 e 8 27|32.

A casa Theodor Wille & C. não offereceu os seus saques nesta praça.

O movimento do dia foi regular.

Em Santos, o mercado abriu indeciso, com os bancos sacando a 8 7|8, realisando se negocios depois, em bancario a 8 15|16 e em particular, a 8 31|32, cahindo depois até [illegible] bancario e 8 [illegible] para o particular.

A' tarde, firmou-se um tanto, subindo o bancario a 8 7|8 e o particular até 8 15|16, fechando, porém, menos firme, com os bancos sacando a 8 27|32 e 8 7|8, e procura de particular, a 8 29|32.

O movimento do dia foi mais que regular.

A Camara Syndical dos Corretores fornece a seguinte tabella:

Londres	8 27|32	8 29|32
Paris	1.078	1.094
Hamburgo	1.332	1.351
Italia	—	1.058
Portugal	—	458
New-York	—	5.608

Soberanos, 27$600

Contra banqueiros, 8 3|4 e 8 15|16.

Contra a caixa matriz, 8 3|4 e 8 15|16.

Papel particular, a 8 7|8 e 8 15|16.

BOLSA DE S. PAULO

OFFERTAS		
Fundos publicos	Vendas	Ofs
Apolices do Estado.	—	980$
Geraes com 4 o|o		—
» com 5 o|o	870$	850$
Letras da Camara	—	—
1º emprestimo	—	—
2º »	—	—
3º »	—	—
4º »	—	82$
5º »	—	—
6º »	—	50$
Letras da Camara de Santos	80$	78$
ACÇÕES DE BANCOS		
Commercio e Industria	300$	296$
Commercial Rio de Janeiro	—	180$
Constructor e Agricola	—	70$
Credito Real	135$	115$
» » Carteira hypothecaria com 20 0|0	6$	—
Lavradores	—	100$
Mercantil de Santos	—	125$
Ribeirão Preto	—	—
Santos	—	85$
S. Paulo	—	130$
União de S. Carlos	—	—
» » » Int.	250$	235$
» » » c. 40 o|o	120$	112$
União de S. Paulo	—	—
» » 70$	31$	28$
» » 100$	—	—
» » 50$	22$	18$
Industrial Amparense	—	—
ACÇÕES DE COMPANHIAS		
Agua e Luz com todos os direitos	—	110$
Antarctica	—	58$
Argos Paulista	—	10$
Bragantina	—	10$
Fabril Paulistana	—	200$
F. Carril S. Amaro	—	1$
Gas de S. Paulo	—	550$
Lupton	—	80$
Mechanica	130$	116$
União Sportiva	110$	—
Mercantil e Industria	—	—
Mogyana	—	—
» int.	240$	238$
Mogyana ex dividendo	—	—
» com 40 o|o	—	114$
Paulista	260$	254$
Progredior	—	40$
Stupakoff	40$	33$
Telephonica	—	50$
Viação Paulista	—	36$
LETTRAS HYPOTHECARIAS		
Banco de C. Real	68$	66$
» União	74$	70$
DEBENTURES		
Comp. Agua e Luz	90$	72$
» Santo Amaro	—	50$
» Viação Paulista	—	60$
União Sportiva	68$	61$

FORA DA BOLSA

150 letras do B. C. Real, a 66$500.
41 acções da C. Paulista, a 95$.
15 » » » » a 95$.
50 debentures da C. União Sportiva, a 65$.
5 letras do B. Credito Real, a 67$.

A HORA OFFICIAL

30 letras do B. C. Real, a 66$500.

VENDAS DE ACÇÕES POR ALVARÁ

O corretor Godofredo de Magalhães, austorisado por alvará do meritissimo dr. juiz de direito da comarca de S. Sebastião, venderá á hora official da bolsa, no dia 13 do corrente, 22 acções do Banco Commercial do Rio de Janeiro, do valor de réis 200$ cada uma, pertencentes ao espolio.

PRAÇA DO COMMERCIO

Inspector do mez, René Flashfield.

MERCADO DO RIO

Communicações recebidas e affixadas hontem:

A's 10

Bancario, 8 13|16 e 8 7|8.
Particular, 8 15|16.

A's 11.35

Bancario, 8 3|4.
Particular, 8 13|16.

A's 12.10

Bancario, 8 13|16.
Particular, 8 7|8.

A' 2.55

Bancario, 8 3|4 e 8 7|8.
Particular, 8 15|16 e 8 29|32.
Fecha:
Bancario, 8 27|32.
Particular, 8 29|32.

MERCADO DE SANTOS

A's 11.30

Bancario, 8 3|4.
Particular, 8 7|8.
Mercado, paralysado.

A' 1.30

Bancario, 8 7|8.
Particular, 8 15|16.
Mercado, firme.

A's 3.30

Bancario, 8 7|8.
Particular, 8 15|16.
Mercado, estavel.

MERCADO DE CAFE'

O mercado de café abriu com bôa procura, na base de 6$400, effectuando-se vendas, durante o correr do dia, de 20.000 saccas.

O mercado fechou calmo, com a cotação em New York 5 pontos mais baixa.

RIO

Entradas	17.241 saccas.
Embarques	10.513 »
Vendas	8.000 »
Stock	472 989 saccas.

Preço, 9$600.
Mercado, frouxo.

SANTOS

A's 11.30

O mercado de café abriu com procura regular, com pedidos de 6$500 a 6$400.

A' 1.30

Mercado, sem alteração.

A's 3.30

Fecha calmo na base de 6$400.

MALAS PARA A EUROPA

OUTUBRO

Dia 11—*Orellana*.
» 12—*Cordillère*.
» 19—*Nile*.
» 25—*Oropesa*.
» 26 *Portugal*.

MOVIMENTO MARITIMO

VAPORES ESPERADOS NO RIO

11 Valparaiso e esc., *Orellana*
11 New-York e esc., *Coleridge*
11 Rio de Prata, *Cordillère*
12 Liverpool e esc., *Oceana*
14 Hamburgo e esc., *Corrientes*
14 Rio da Prata, *Espagne*
14 Portos do Norte, *Olinda*
14 Santos, *Belgrano*
16 Genova e esc., *Città di Torino*
17 Liverpool e esc., *Rosse*
17 Genova e esc. *Béarn*
20 Antuerpia e esc., *Salust*
20 Portos do Sul, *Italiana*

VAPORES A SAHIR DO RIO

11 Paraty e esc., *Garcia*
11 Liverpool e esc., *Orellana*
11 Santos, *Ypiranga*
12 Bordeaux e esc., *Cordillère*
12 Portos do Pacifico, *Oceana*
12 Ceará e esc., *Nectheroy*
12 Santos, *Paraguassú*
12 Portos do Sul, *Italiana*
13 Santos, *Penedo*
13 Victoria e esc., *Maguy*
13 Montevidéo e esc., *Santos*
14 Pará e esc., *Salinas*
15 Bremen e esc., *Arensburg*
15 Marselha e esc., *Espagne*
15 Hamburgo e esc., *Belgrano*
15 Portos do Sul, *Itaipava*
17 Genova e esc., *Colombo*
17 Genova e esc., *Sempione*
17 Rio da Prata, *Città di Torino*
18 Rio da Prata, *Béarn*
19 Genova e esc., *Matteo Bruzzo*
19 New York e esc., *Coleridge*
22 Genova e Napoles, *Sorona*

VAPORES ESPERADOS EM SANTOS

12 Buenos-Aires, *Espagne*
13 Hamburgo, *Paraguassú*
13 Buenos-Aires, *Minho*
14 Havre, *Curl ba*
14 Rio, *Penedo*
17 Buenos-Aires, *Matteo Bruzzo*
17 Liverpool, *Flaxman*
18 Marselha, *Béarn*
19 Southampton, *Elva*
19 Genova, *Città di Torino*
20 Hamburgo, *Corrientes*
22 Antuerpia, *Sallust*
24 Fiume, *Petofi*
27 Bordeaux, *Cordouan*
27 Hamburgo, *Petropolis*
31 Live pool, *Rosse*

VAPORES A SAHIR DE SANTOS

12 Marselha, *Espagne*
12 Hamburgo e esc., *Belgrano*
13 Bremen, *Arensburg*
15 Havre, *Colonia*
16 Southampton, *Minho*
17 Genova, *Matteo Bruzzo*
17 Genova e Napoles, *Città di Torino*
18 Buenos Aires, *Béarn*
19 Buenos-Aires, *Elva*
19 Hamburgo, *Paraguassú*
22 Havre, *Cordoba*
26 Hamburgo, *Corrientes*
27 Buenos-Aires, *Cordouan*

LA VELOCE

O vapor *Matteo Bruzzo* sahirá de Santos a 17 do corrente, para Genova e Napoles, tocando no Rio de Janeiro.

O vapor *Città di Torino* sahirá de Santos a 19 do corrente, para Genova e Napoles, tocando no Rio de Janeiro.

O vapor *Savoia* sahirá do Rio a 22 do corrente, directamente para Genova e Napoles.

PACIFIC STEAM

O paquete *Orellana*, esperado do Sul hoje, sahirá do Rio, depois da indispensal demora, para Bahia, Pernambuco, Lisbôa, Corunna, La Pallise e Liverpool.

O *Oroana*, esperado da Europa tambem hoje, sahirá, depois da indispensavel demora, para Montevidéo, Punta-Arenas e Valparaiso.

HAMBURG-SUDAMERIKANISCHE

O vapor *Belgrano* sahirá de Santos a amanhã, para o Rio, Bahia, Lisbôa, Rotterdam e Hamburgo.

LINHA LAMPORT & HOLT

O paquete *Coleridge* sahirá do Rio a 19 do corrente, para a Bahia, Pernambuco e New-York.

CARTEIRA

D'O COMMERCIO DE S. PAULO

MEDICOS

Dr. Francisco Sant'Anna

MEDICO E DENTISTA

Especialidade:

Molestias do figado, estomago, nervosas, syphilis e dentaduras.

Consultas: Rua Marechal Deodoro, 3, das 8 ás 10 da manhã e das 0 ás 3, á rua 15 de Novembro, 19.

Clinica medica de adultos e crianças. —Dr. U. Duarte Nunes, formado pela Faculdade do Rio e ex interno da clinica de crianças da mesma faculdade, com pratica de hospitaes da Europa.—Consultorio e residencia—largo de S. Bento, 12. —Consultas das 8 ás 9 da manhã, e das 12 ás 2 da tarde.

Dr. Lucas Catta-Preta – Especialidade: molestias de crianças, do coração e dos palmões. Residencia e consultorio, rua Victoria, 5.

Dr. Carlos de Vasconcellos. – Excelente Cathedratico da Faculdade de Medicina do Rio.—Consultas, de 2 ás 4 horas; na rua de S. Bento, 12. Reside na Alameda Barão da Limeira, 49.

Molestias de garganta, nariz, ouvidos, lingua e syphilliticas especialista dr L. de Souza Castro, com pratica nos hospitaes da Europa.

Consultorio: Largo da Sé, n. 7. Consultas de 1 ás 4. Residencia: rua General Jardim, 46 – Villa Buarque.

Dr. Oliveira Fausto, operador, com pratica de Paris e Vienna, *Gynecologia operatoria, Cirurgia das vias urinarias e operações de pequena alta cirurgia.*

Consultorio, rua de S. João, 15 (Das 9 ás 10 horas da manhã e das 2 ás 4 da tarde). Residencia, avenida Rangel Pestana, 193.

Dr. Bittencourt Rodrigues.—Residencia, Largo da Liberdade, 37 Consultorio: rua 15 de Novembro, 25 so meio-dia. Telephone, 601.

Dr. Erasmo do Amaral—especialidade syphilis e molestia da pelle Escriptorio, rua de S. Bento 23 ás 2 horas; residencia, rua d. Veridiana, 57

Doutora Marie Renotte—Medica Operadora e Parteira Especialidades — Doenças de senhoras e molestias dos olhos Consultas, largo da Sé, n. 5, de meio-dia ás 3 horas. Residencia, ladeira Santa Ephigenia, 27 Responde a chamados.

Dr. Viriato Brandão. — Syphilis Vias urinarias, utero e operações Residencia rua da Liberdade, 56 Consultorio: rua 15 de Novembro de 1 ás 3.

Os drs. Arnaldo Vieira de Carvalho e Luiz Pereira Barreto Rua de São Bento, 23, consultas de 1 ás 3 da tarde. Residencia: dr. A Vieira, rua Ypiranga, 8, e dr. L. P Barreto, Alameda do Triumpho, 40

Dr. C. Homem de Mello.— Medico especialidades: molestias mentaes e nervosas—Residencia: Alameda B. do Piracicaba, 48. Escriptorio, rua Direita, 35, altos do Banco Francez

Moléstias dos olhos.—DR. THEO DOMIRO TELLES, oculista da Beneficencia Portugueza desta capital, ex-interno da CLINICA DOS OLHOS da faculdade de Medicina do Rio de Janeiro. Consultorio: largo da Sé, 15, da uma ás 4 da tarde.

DENTISTAS

CLINICA CIRURGICO-DENTARIA

J. G. Mayer da Fonseca, formado pela Faculdade de Medicina do Rio de Janeiro tem o seu consultorio á rua Dr. Falcão, 4.

Clinica dentaria

M. Pitta.

Dr. F. Sant'Anna, medico – Obturações de dentes a ouro, platina, prata, marfim artificial etc.

ESPECIALIDADES

Cura de fistulas, kistos abcessos ossosos e mais parasitas do buxo. Transplantação de dentes e reimplantação.

Dentaduras em bridge-work, ouro, porcellana, platina, sem chapa, justaposição, colchetes, molas etc.

Dentes a pivots, anelados, simples, coroados e portateis.

19—Rua 15 de Novembro—19

M. André Ascenço, cirurgião dentista especialista em dentaduras pelos processos mais modernos até hoje conhecidos e sem extrahir as raizes. Das 8 da manhã ás 5 da tarde. Rua do Braz, 201.

Accacio Phelippe Mascran.—Dentista—Especialista em Bridge Work (dentadura sem chapa), pivots, restaurações a ouro, aurificações e coroas a ouro e platina. Tratamento de fistulas em todos os periodos. (das 9 horas da manhã ás 5 da tarde) Rua Direita, 12.

A. Brundão, Cirurgião-Dentista. Gabinete e residencia: Largo do Braz, n. 116, sobrado, esquina da na Piratininga.

ADVOGADOS

Os Drs. Joaquim Duarte Pinto Ferraz e Aurelio Neves advogam em Ribeirão Bonito e nas comarcas circumvizinhas.

Os drs. Brazilio Machado e Acantara Machado—Advogado—Residencia: á rua Aurora, n. 10. Escriptorio á rua Direita, n. 15. Banco do Credito Real de S. Paulo.

O advogado dr. Hygino de Camargo tem seu escriptorio com o dr. Almeida Nogueira, á rua de S. Bento n. 31.

O advogado Luiz Gonzaga de Oliveira Costa—Jaboticabal e Araraquara.

Dr. Felix Bocayuva — advogado tem o seu escriptorio á rua Marechal Deodoro, 10. Aceita causas para o interior do Estado.

O dr. J. B. de Oliveira Penteado —avisa a seus amigos que seu escriptorio particular e de advocacia nesta capital é, actualmente, á rua Direita, n. 4—Sobrado.

Os advogados drs. Villaboim, e Sampaio Vianna.—Escriptorio, Marechal Deodoro, 10

O advogado dr. Gabriel Lessa Escriptorio: rua da Quitanda, n. 2, residencia ladeira de Santa Ephigenia, n. 11. (Sobrado).

LEILOEIROS

Moreira Campos — Leiloeiro official do juizo federal, matriculado na Junta Commercial. Residencia, largo da Liberdade, 43; escriptorio na Marechal Deodoro, 8.

CASAS RECOMMENDAVEIS

BARUEL & C.—Droguistas nesta capital, depositarios das reputadas preparações pharmaceuticas de Granado & C., rua 1º de Março, ns. 12 e 14, Rio de Janeiro.

J. AMARANTE & C.—Droguistas nesta capital, depositarios das acreditadas preparações pharmaceuticas de Granado & C., á rua Primeiro de Março, ns. 12 e 14, Rio de Janeiro.

Corretores officiaes — ESTEVAM ESTRELLA—Corretor de fundo Escriptorio: rua

Portugal

JOÃO GOMES DA CRUZ BRAGA

Cherubim Braga, sua mulher e filhos David Braga, (d. Laura Braga, Hernani Braga, dr. Abilio Braga, ausentes) convidam as pessoas de sua amizade, para assistirem á missa de setimo dia, quinta feira proxima, ás 9 horas da manhã, na Egreja da Sé, por alma de seu idolatrado pae e avô e desde já se confessam agradecidos. 2—1

Companhia Mogyana

Do dia 18 do corrente em diante, os trens rapidos desta Companhia correrão diariamente entre Campinas e Ribeirão Preto e vice-versa, exceptuando-se os domingos.

Campinas, 8 de outubro de 1898.
J. C. FAIRE *Chefe do Trafego*, José PEREIRA RAMOS *Inspector Geral*. 8—1

Sista

A falta de noticias tuas aggrava por completo o andamento de meus negocios. *Rostas.*

Impotencia, perdas nocturnas

e demais desarranjos dos orgams genito urinarios, curam-se radicalmente com o «Vinho Caramurú» do dr. Assis. 1)
Depositarios - Lebre Irmão & Mello

Declaração

Nós abaixo assignados, negociantes no Rio de Janeiro, com escriptorio nesta praça, declaramos que não se entendem comnosco diversos titulos protestados, de egual firma desta praça, publicados nos diarios desta Capital.

S. Paulo, 10 de outubro de 1898.
3—1 FONSECA, IRMÃO & C.

OS DISTINCTOS
E CONCEITUADOS CLINICOS

Dr. Margarido da Silva
Dr. Paula Lima
Dr. Pereira da Rocha
Dr. Mello Barreto
Dr. Philadelpho de Lima
Dr. Baptista dos Anjos
Dr. Gonçalves Theodoro
Dr. Moura Azevedo
Dr. Americo Braziliense
Dr. Castro Lima
Dr. Honorio Libero
Dr. Valeriano de Souza
Dr. Franco Meirelles
Dr. Souza Castro
Dr. Candido de Almeida
Dr. Leite Brandão
Dr. Faria Rocha
Dr. Grencio Vidigal
Dr. Fructuoso Pinto
Dr. Araujo Matto-Grosso
Dr. Antonio Moura
Dr. Soeiro de Carvalho
Dr. Agnelio Leite
Dr. Santos Rangel
Dr. Illidio Guaritá
Dr. Cortes Guimarães
Dr. Rolemberg Sampaio
Dr. Ernesto Cotrim

Recebem a MATRICARIA nos soffrimentos da dentição das crianças e attestam a sua efficacia.

Os Reconstituintes

Basta experimentar o *Vinho Désiles* para se fizar convencido em poucas semanas da sua acção maravilhosa sobre a assimilação. A perda do appetite, as digestões labori-sas desapparecem sob a acção do chlorato que elle infl ge ás nos sas secreções internas.

A pelle mais pallida e mais chlorotica readquire a sua côr, efectando-se de um sangue vermelho. O vigor muscular, a energia nervosa se traduzem pela alegria de viver e pelo bem estar geral. O máo estar nervoso, as tonteiras, insomnias, a irritabilidade dos sentidos, as palpitações cardiacas, as dôres de cabeça, a lassidão, as ideias negras, os espasmos, etc., symptomaticos do congestamento cerebro-espinhal, encontram com effeito, na kola, na quina, na coca, e no phosphato de cal os verdadeiros antidotos reunidos no *Vinho Désiles*.

DR. BORNE.

Junta Commercial
Eleição em 29 de outubro
PARA DEPUTADO
Eduardo Vautier
10—2.. O COMMERCIO

Hydrophobia

A beneficio das pessoas que forem victimas de raios hydrophobos, transcrevo abaixo o attestado, com firma devidamente reconhecida, de curas feitas em pessoas affectadas desse terrivel mal, e, para informações, rua 21 de abril, 44.

ATTESTADO

Eu abaixo-assignado, capitão da Reserva da Guarda Nacional desta Capital.

Attesto que o sr. Benedicto Jacintho de Villa Nova, fez em minha casa a cura radical em duas pessoas de minha familia, que foram mordidas por um cão damnado em 9 de agosto de 1896; isto foi feito depois de eu haver recorrido a todos os meios que o caso exigia, e por ser verdade e o mesmo sr. me ter pedido o presente attestado, mandei que se passasse o que firmo.

S. Paulo, 30 de setembro de 1898.
Assignado, Joaquim Francisco de Paula Rabello.

Reconheço a firma supra.
S. Paulo, 6 de outubro de 1898.
Em testemunho da verdade
Assignado, João Tiburcio Leite Penteado, 5º tabellião. 2—2

Insecticida ou *Pó da Persia*, para a completa extincção de pulgas, percevejos e mosquitos, a mais pura é vendida na DROGARIA PAULISTA de P. VAZ D'ALMEIDA, *á rua do Rosario*, n. 7—*S. Paulo*. (até 8)

MAIS UM SUCCESSO
DA
Chymaphylla Alba
DO
DR. ASSIS
NO ESPIRITO SANTO DO PINHAL

De uma criança que ficou com a pelle sobre os ossos, e que em poucos dias curou-se com este maravilhoso remedio.

Declaro que tendo um filho de 8 mezes, soffrendo desde a idade de 4 mezes, de diarrhéa fétida, febre, insomnia, bronchite, soluços etc., chegando a ficar com a pelle sobre os ossos, depois de ter feito uso de grande numero de remedios, sem esperanças de salval-o, empreguei a CHIMAPHYLLA ALBA, do dr. Assis, tendo obtido immediatamente uma melhora tão grande que se póde chamar de verdadeiro milagre.

O meu filhinho hoje, felizmente está livre de perigo e ficando bem nutrido.

Espirito Santo do Pinhal, 20 de setembro de 1898.
JULIO PINTO

Reconheço a assignatura supra em fé e em testemunho da verdade —José Lourenço de Sá, tabellião.

Preço de cada caixinha, 2$500.

Remette-se livre de porte para o interior do Estado.

Unicos depositarios em S. Paulo: Lebre, Irmão & Mello, rua 15 de Novembro, n. 4. (dm. e3ª)

Escola Livre de Pharmacia
CONVITE

Aos meus collegas, aos srs. pharmaceuticos, á illustrada imprensa e a todos que se interessarem para que o glorioso Estado de S. Paulo possua uma *Escola de Pharmacia* modelo, eu tenho a honra de convidar para uma reunião que terá logar quinta-feira, 12 do corrente (dia feriado), á 1 hora da tarde no salão das sessões da Camara Municipal, á rua do Thesouro.

Nesta reunião devemos lançar as bases definitivas para a proxima installação da Escola.

S. Paulo, 9 de outubro de 1898.
2—1 BRAULIO GOMES

A' praça

Os abaixo assignados communicam a esta praça, e ás demais com quem mantiveram relações commerciaes que nesta data dissolveram amigavelmente a firma de *Leite Machado & C.*, estabelecida á rua Episcopal, n. 27, ficando extincta desde hoje.

Declaram que nada devem nesta praça ou fóra della, e quem se julgar credor, queira no praso de tres dias, apresentar suas contas que, sendo legaes, serão promptamente pagas.

Outrosim declaram a todos os seus devedores que fizeram cessão dos seus creditos á firma de *Porfirio Machado & C.*, em liquidação, que se acham legalmente habilitados a recebel-os.

S. Paulo, 8 de Outubro de 1898.
AMERICO MOREIRA MACHADO.
JOSÉ LEITE CABREJO. 3—2

Note bem

O Colyrio branco de Mendes, preparado pharmaceutico de Luiz Carlos, desde 1863, é o que cura a dôr d'olho em 2 ou 3 dias; assim como a Injecção de Mendes, para curar as gonorrhéas e os corrimentos antigos.

Depositarios: Lebre Irmão & Mello; em Campinas, Sotto Maior & C. e em Rio Claro, João Pires.

Dia a dia

O innocente e verdadeiro depurativo, que não contem o mercurio, iodureto; o arsenico, é o licor antisyphilitico; e é esta justa razão porque augmenta a procura d'este precioso e efficaz medicamento.

Depositarios: Lebre Irmão & Mello: no Rio de Janeiro, Silva Gomes & C., Rua de S. Pedro, n. 24. 8—2

Ao Commercio

Eu abaixo assignado communico a esta praça e ás demais com que mantive relações commerciaes que nesta data, comprei ao sr. *Bento Fernandez Martins* o seu armazem de seccos emolhados e commissões, livre e desembaraçado de qualquer responsabilidade.

São Bernardo, 2 de outubro de 1898
3—2 PEDRO DINI

Declaração

A' PRAÇA

O abaixo assignado declara que desde o dia 1º do corrente não se responsabilisa por conta alguma referente ao negocio que possuia em Cravinhos; faz esta declaração para ninguem se chamar a ignorancia.

Cravinhos, 1º de outubro de 1898
5—5 PAULO PUCCETTI

Peitoral de Cambará

Aos nossos freguezes e ao publico em geral scientificamos que continuamos a ter grande deposito do acreditado *Peitoral de Cambará*, do sr. Souza Soares, que recebemos directamente da fabrica em Pelotas,
LEBRE IRMÃO & MELLO
Rua 15 de Novembro, n. 4. terç

Vinho Cassalho

(Noz de kola, quina cosa e calcio
Anemia, doenças do estomago cansaço, impotencia, fraqueza.
Vende-se no largo da Sé, 2—Barnel Comp. (até 30—10)

A' Praça

Bento Fernandes Martins, socio responsavel da firma *B. F. Martins & Comp.*, communica a esta praça e ás de mais com que manteve relações commerciaes, que vendeu ao sr. Pedro Dini o seu armazem de seccos e molhados, desembaraçado de toda a responsabilidade.

Se alguem se julgar seu credor, apresente suas contas no prazo de 8 dias, que, sendo legaes, serão pagas.

São Bernardo, 2 de outubro de 1898.
BENTO FERNANDES MARTINS

"Vinho Caramurú"
DO DR. ASSIS

Approvado pela Junta de Hygiene de S. Paulo — e do Rio de Janeiro.

Cura radical da IMPOTENCIA, (depressão viril) espermatorea, (perdas nocturnas), rachitismo, neurastenia etc., etc.

Depositario—Lebre, Irmão & Mello (1)

Drogas utensilios de pharmacia e industrias, productos chimicos e pharmaceuticos applicaveis á medicina, artes e industria, de todos os fabricantes nacionaes e extrangeiros; garantidas em sua procedencia e exactidão em seus pesos.

Rua do Rosario n. 7
Drogaria Paulista (Até 8)
P. VAZ DE ALMEIDA

Pastilhas de antipyrina
COMPRIMIDAS
DE
V. Werneck
Especifico contra
ENXAQUECAS,
NEVRALGIAS,
RHEUMATISMOS,
ETC., ETC.

Cada Pastilha encerra 25 centigrammas de antypirina chimicamente pura.

A antypirina comprimida conserva intactas as suas propriedades therapeuticas dissolve-se com a maxima rapidez possivel em contacto com os liquidos.

Pelas suas insignificantes dimensões (cada pastilha não excede o tamanho de uma pilula) podem ser administradas ás crianças.

Cada caixa contém 24 pastilhas

DEPOSITARIOS GERAES: 3ª
Baruel & C.
1, Rua Direita - Largo da Sé, 2

Junta Commercial de S. Paulo

ELEIÇÃO DE UM DEPUTADO

Estando para breve a eleição de deputados á Junta Commercial desta capital, lembramos a todos os eleitores a conveniencia de votarem no nome do conceituadissimo negociante desta cidade, o sr. Antonio Queiroz dos Santos Filho.

Tratando-se do desempenho de um cargo de tão grande responsabilidade como aquelle, é da maior vantagem e conveniencia que os individuos nomeados para o seu exercicio estejam á altura de tão elevada missão.

O sr. Antonio Queiroz dos Santos Filho é socio da importantissima firma desta capital, Queiroz Filho & Fernandes.

O nome do sr. Antonio Queiroz dos Santos Filho, que lembramos, não póde deixar de ser bem acolhido por todos os eleitores.

Cavalheiro de uma grandissima honestidade e probidade inconcussa, sympathico a todos quantos o conhecem pelas suas bellissimas qualidades de caracter e coração, poucos como elle estarão nos casos de desempenhar com a devida competencia e justiça as funcções do cargo de deputado, para o qual o lembramos.

Temos a certeza de que bastará lembrar o nome deste cavalheiro para todos os eleitores nelle votarem.

A nomeação, pois, do sr. Antonio Queiroz dos Santos Filho, para o referido cargo de deputado, sobre ser um acto de justiça, por recahir num cavalheiro, como poucos, á altura de o exercer, é tambem um acto de necessidade que se impõe a todos os que têm a peito o bom nome e prestigio a Junta Commercial desta capital.

S. Paulo, 22 de Setembro de 1898.
(2) *Um grupo de eleitores*

M. PITTA
CIRURGIÃO DENTISTA
Rua 15 de Novembro, 19

Communica a seus illustres clientes e ao publico, que no intuito de fazer o seu gabinete dentario, um gabinete necessario, já para alargar o raio da acção, já para attender em sua plenitude ás exigencias da clinica dentaria e poder satisfazer com promptidão e conforto, a expectativa geral, associou-se ao seu digno amigo dr. Francisco Sant'Anna *medico distincto e habil dentista*.

Os gabinetes dos srs. Pitta e dr. Sant'Anna estão montados com os requisitos mais que sufficientes para o bom desempenho da arte dentaria, tendo annexo um optimo atelier onde todo o serviço artificial é conjunctamente bom, e bem preparado.

S. Paulo, 3 de outubro de 1898.
M. Pereira Pitta, cirurgião dentista. 8—7

Rua 15 de Novembro, n. 19

Farinha de trigo "Nacional"

A' PRAÇA

The Rio de Janeiro Flour Mills & Granaries Limited (Moinhos e graneis do Rio de Janeiro) previne aos consumidores e padeiros que, havendo no mercado alguma farinha falsificada com a nossa marca «Nacional», a qual está devidamente registrada, para evitar fraudes e prejuizos devem dirigir-se de preferencia aos nossos freguezes, dos quaes os principaes são:

F. Matarazzo & C.
Neves Botelho & C.
Antonio Pepe
Fratelli Puglisi Carbone & C.
Andreotti & C.
J. Menn Marque
Ferreira Junior & Saraiva
Emil Lemcke
Edward W. Wepard
Alessio Rossielo
Ismael de Sá & C.

Outrosim pede ás pessôas que tenham duvidas sobre ser a farinha que compraram do nosso moinho, que se dirijam ao escriptorio situado na Praça do Commercio, sala n. 7, afim de verificarem e auxiliarem a Companhia a proceder nos termos da lei 10

S. Paulo, 22 de agosto de 1898.

Enfermidade de peito

Os enfermos dos orgãos respiratorios devem procurar as medicações, cujos principios *balsamicos e expectorantes*, sejam de reconhecida e evidente notoriedade, como o *Xarope anticatarrhal de Cardus Benedictus* do pharmaceutico Granado, medicamento de incontestavel acção therapeutica para o tratamento da *bronchite, da tisse, do catarrho, da rouquidão, da influenza ou grippe*, etc; em todas as idades, tomando-se como indica o prospecto.—Pharmacia e drogaria Granado, rua Pinheiro de Março. 6.

Excellente preparado de acção selectiva nas dyspepsias atonicas, é o parecer do illustre clinico dr. Vianna, que assim attesta.

Attesto que tenho empregado amiudadas vezes na minha clinica as pilulas antidyspepticas do dr. Heinzelmann. Em abono da verdade cumpre-me declarar que tão excellente preparado tem uma acção selectiva nas dyspepsias atonicas, gozando, portanto, de propriedades beneficas, vantajosas e de reconhecida preciosidade para debellar em pouco tempo tão atroz molestia.

S. Paulo, 14 de agosto de 1898.
DR. LUIZ FRANCISCO VIANNA
Diplomado pela Faculdade da Bahia.

Vidro, 3$.

A venda em todas as drogarias e pharmacias.

Deposito: casa Lebre, Irmão & Mello. 5ª

Dyspepsias
INDIGESTÕES
COLICAS
ELIXIR CARMINATIVO
Werneck

E' um medicamento de uso popular e effeitos seguros nas digestões difices, dyspepsias gastralgias perdas de appetite, vomitos indigestões, colicas intestinaes, enxaquecas, vertigens, perturbações nervosas e hystericas, flatulencias, colicas uterinas, etc.

Depositarios geraes: 3.as
BARUEL & COMP.
1, rua Direita-Largo da Sé, 2

Presentemente digere perfeitamente os alimentos.

Tenho o prazer de declarar que, devido exclusivamente a ter feito uso das afamadas pilulas antidyspepticas do dr. Heinzelmann, obtive uma cura radical de uma antiga doença do estomago.

Presentemente estou perfeitamente curado e os alimentos digiro-os sem a mais pequena difficuldade.

S. Paulo, 6 de outubro de 1898.
JOSÉ CALMELLI RIZZO GUALTIERI
Director da officina militar
Rua da Fundição, n. 10.

A' venda em todas as Drogarias e Pharmacias—Rs. 3$00 vidro. Deposito—casa Lebre Irmão & Mello. (3.as)

Attestados

Leonel Justiniano da Rocha, doutor em medicina pela Faculdade do Rio de Janeiro, inspector sanitario, membro da Sociedade de Medicina e Cirurgia do Rio de Janeiro, ex-interno do Hospital da Misericordia, etc. etc.

Attesto que tenho obtido bons resultados com o emprego do xarope de Alcatrão e Jutahy, preparado pelo pharmaceutico Honorio do Prado, em grande numero de casos de affecções bronchio-pulmonares.

Rio de Janeiro, 3 de setembro de 1898—DR. LEONEL J. DA ROCHA.

Attesto e juraei quando me fôr pedido que, soffrendo de asthma, ha muitos annos, não tinha mais esperança de ser curada de tão afflictiva molestia, quando, em boa hora, me aconselharam o uso do xarope peitoral de Alcatrão e Jutahy, preparado pelo sr. pharmaceutico Honorio do Prado, com o qual xarope me acho completamente curada ha quasi um anno.

Rio, 10 de setembro de 1898—MARIANNA DOS REIS OLIVEIRA, rua do Rezende, 21.

Garanto, sob minha palavra de honra, a todos que soffrem de tosse e rouquidão, que fiquei completamente curada destes males com o xarope de Alcatrão e Jutahy, do sr. Honorio do Prado, bem como tenho aconselhado a todas as pessoas da minha amisade este medicamento, sendo obtidos sempre bons resultados.

Ilha do Bom Jesus, 15 de janeiro de 1898—ROSA ALVES DE SOUZA GRANJA.

Refinação Paulista

Communicamos ao respectavel publico que inauguramos á
Rua Barão de Itapetininga, n. 29
Grande refinação a vapor
E TORREFAÇÃO de CAFÉ
Garantindo ás pessoas que queirem dar-nos a preferencia que
EM S. PAULO NÃO EXISTE
assucar refinado melhor do que o nosso.

As qualidades do nosso café tambem garantimos não haver melhor.

VENDAS POR ATACADO
E A VAREJO
Entrega-se nos domicilios
Os pedidos podem ser feitos em nossa casa matriz, á
RUA DIREITA, N. 10 D
Telephone, 431 30—11

E na refinação: rua Barão de Itapetininga, 39 Telephone, 494.
MOYSES B. DE QUEIROZ & C.

Ao alcance de todos

BARUEL & COMP., droguistas á rua Marechal Deodoro n. 2, distribuem gratuitamente e remettem para fóra a quem pedir, livre de porte, o

NOVO MEDICO DE BOLSO SOARES, livro utilissimo a todos os srs. chefes de familia. 3ª

ANNUNCIOS

OFFERECE-SE um moço como escrivão em fazenda. Para informações neste escriptorio, com as iniciaes A. O. P. S. 3—2

GRANDE
LEILÃO
DE
BONS MOVEIS
E
Objectos de casa de familia

Grande e solido cofre de ferro á prova de fogo, de G. Bouché.

O LEILOEIRO
Moreira Campos

Com franca autorisação da illm. sr. Marcellino de Alcantara Ribeiro Filho, que se retira da capital, vendo em leilão
AO CORRER DO MARTELLO
HOJE
TERÇA-FEIRA
11 do corrente
ÁS 11 E MEIA
Rua Marechal Deodoro, 8

O SEGUINTE

Bonita mobilia de canella ciré, tendo assentos de palhinha e espaldares estofados com 9 peças, bôa mobilia austriaca com 17 peças, mesa de mosaico para centro, grande e solido cofre de ferro á prova de fogo, de G. Bouché, esplendido bureau ministro, de canella ciré, com tampo forrado de casimira, bôa cadeira para o mesmo, bons espelhos, quadros, leitos francezes e colchões para casados e solteiros, aparadores mudos, magnifico guarda-cassaca com porta de espelho de crystal, superior toilette com marmore, commoda com puchadores nickelados, caminhas para crianças, manequim francez, machina de mão para costura, chaise longue austriaca, cadeiras austriacas, mesas com pés torneados para jantar, guarda-prata envidraçado, guarda-comidas com tella de côr, armarios, mesas pequenas, louças, crystaes, porcellanas e muitos outros objectos que estarão patentes ao leilão.

HOJE
TERÇA-FEIRA
11 do corrente
ÁS 11 E MEIA
Rua Marechal Deodoro, 8
Agencia e escriptorio do leiloeiro
—Moreira Campos—

"Revista Moderna"

De volta da minha viagem aos Estados do Sul, onde eu fiz a satisfação de se visitar os magnificos e lisongeiros resultados alli obtidos pela *Revista Moderna*, parto hoje para o Rio de Janeiro, donde, após alguma demora, procurando seguir para os Estados do Norte, com o fim de visitar as novas agencias da Bahia, Maceió, Recife, Fortaleza, Maranhão, Pará e Manáos.

Antes, porém, de deixar este formoso e sandoso S. Paulo, devo declarar que me retiro penhoradissimo pelo bom acolhimento e fino trato que me têm dispensado os innumeros amigos e leitores da *Revista Moderna*.

Edgard Godefroy
Gerente e Administrador da
"Revista Moderna"

LIVROS

Commentario á Lei do Casamento Civil
(*Decr. n. 181 de 24 de janeiro de 1890*)

comparada em suas disposições com o Codigo Civil Francez e Portuguez e seguida das instrucções que baixaram para sua devida execução de decretos posteriormente promulgados e decisões do governo e de um formulario sobre os preliminares do casamento, das acções sobre sua nullidade ou annullação, sobre *Divorcio* litigioso ou por mutuo consentimento, e de inventario e partilha dos bens do casal, em ambos os casos; por LYDIO MARIANO, do Instituto da Ordem dos Advogados Brasileiros, 1 volume de 310 paginas, broxhado . . . . . 10$000

OBRIGAÇÕES

Exposição systematica desta parte do Direito Civil Patrio, em seguimento aos «Direitos de familia» e «Direito das Cousas» do Conselheiro Lafayette Rodrigues Pereira—pelo dr. FRANCISCO DE PAULA LACERDA DE ALMEIDA, Advogado na capital federal, 1 volume de 600 paginas, broxhado, 20$, encadernado . . . . . 24$000

Causas celebres brasileiras
(ESTUDOS DE DIREITO CRIMINAL APPLICADO)

Processos Villa Rica, Tiradentes, Basilio de Moraes, questões de imprensa; legitima defesa e resistencia á prisão illegal; o direito de graça—morte; involuntaria de uma noiva pelo noivo; homicidio de Alferes Bellegarde praticado pela amante; um caso de bigamia—Esterelização da mulher; questões praticas de advocacia, etc., etc. 1 volume de 370 paginas, brochado, 6$ encadernado . . . . . 9$000

LIVRARIA DO POVO
Rua de São João, n. 4 3ª 5ª e sb. **S. PAULO**

Feridas e Ulceras syphiliticas (17)

LIQUIDAÇÃO
Casa Seabra 13 A, rua de São João, 13 A

Tapetes, lãs, chapeos, e teirão para escada espelhos e crystal, papel para forrar casas, esteiras vidros transparentes e todos os artigos com 20 e 30 % de abatimento. 15-13.

Bicycletas
Concordia
DE CONSTRUCÇÃO E FABRICAÇÃO SEM RIVAL
Elegantes, solidas e apropriadas para estradas de pouca conservação
ENCONTRADAS SEMPRE NA 30—3
CASA FUCHS
Rua de São Bento, 83 A

GRANDE SUCCESSO

O ABAIXO ASSIGNADO, AGENTE GERAL DAS LOTERIAS DA CAPITAL FEDERAL, dá aviso a seus amigos e a sua numerosa freguezia que mais uma vez leve a feliz noticia de vender o grande premio de

500 Contos integraes
da 51.ª 3.ª
Grande Loteria da Capital Federal
Extraida hontem, 8 de outubro de 1898
Bilhete 60287 inteiro — 500:000$000 integraes

Bem como, que vendida toda a dezena 60281 a 60290, dez premios NA IMPORTANCIA
Rs. 514:350.000
Casa que tem vendido a sorte grande

UNICA continúa a vender Grandes Premios UNICA

Continuando sempre a recommendar-se ao publico por preferencia para a compra de bilhetes das LOTERIAS DA CAPITAL FEDERAL a esta antiga e acreditada Agencia Geral

N. 20 — RUA DIREITA — N. 20
Casa fundada em 1881 pelo actual proprietario
Julio Antunes de Abreu
Sabbado 22 do corrente será extraida a 61ª 2ª Grande Loteria da Capital Federal
Premio maior 200:000$000 integraes 3—2

A TISICA CURA-SE !!

O illustre dr. Pires de Almeida, depois de observações microscopicas, diz: *O Ligno sulfato Ostias* é poderoso microbicida, activa duplamente contra a causa da tuberculose, eliminando os elementos figurados, contra a enfermidade mesma, curando os effeitos do envenenamento pela toxina. Cessa a tosse e augmenta o appetite!!

Deposito, rua de S. Pedro, drogaria Araujo & Pimenta. Rio de Janeiro e em São Paulo-Drogaria, Barnel & C. 20..

EMPREGADO

Precisa-se de um com pratica de restaurant, prefere-se portuguez ou brasileiro. 3—3
Rua Marechal Deodoro, 35

Sport

Liquidação dos animaes da Candelaria Paulista; acceitam-se offertas por qualquer dos animaes separados: Tyrano, Lady, Wilton Aindo, Quilha, Quinão e Quinhão; estes animaes são bem conhecidos, os 3 primeiros estão correndo e os 3 ultimos estão com dois annos. São filhos do grande reproductor Peterchan; para tratar com o proprietario, rua da Quitanda, n. 8.—*Paulo José da Costa.* 8 1.

Xarope
DE
CECROPIA PALMATA
Composto
DE ALEXANDRE RANGEL

estes radicalmente curado. Este excellente medicamento (muito aconselhado pelos srs. medicos) é efficacissimo contra influenza, bronchites, rouquidão, tosses, suores de sangue, catarro, asthma e coqueluche.

DEPOSITO NA
Drogaria—PIZARRO, SILVA & C.
Rua 7 de Setembro, 41
Rio de Janeiro
e na drogaria Paulista de
P. VAZ DE ALMEIDA
Rua do Rosario, n. 7
S. Paulo 15—1..

Pilulas
Purgativas e depurativas
DO
DR. ALLAN

60 annos de successos continuados têm provado que estas pilulas possuem uma vantagem especial sobre todos os temperamentos e é um depurativo infallivel; por consequencia as molestias as mais inveteradas pedem ao seu emprego judicioso, e pode-se chamal-as com toda a razão

O regenerador do sangue

O seu uso não exige nem cautela nem resguardo; podem ser tomadas em todo o tempo, sem mudar de modo algum os costumes ordinarios da vida. 3ª

Depositarios geraes:
Baruel & C.
1, Rua Direita-Largo da Sé, 2
S. PAULO

Grande reforma de preço!!
DE
VENDA DE CASAS E TERRENOS
Na agencia de
Felisberto Migliano & C.
A'
RUA DO QUARTEL, N. 3

onde pódes mostrar as plantas de terrenos nos melhores pontos da capital, particularmente em casas, o que ha de mais barato, dando uma renda de 1 1/2 a 2 %.

Dá-se dinheiro sobre hypothecas de predios na capital, encontram-se titulos de qualquer especie, relativos á sua cotação e descontam-se letras, com bôas firmas. 5 1.

Rua do Quartel, n. 3

O dr. C. Duarte Nunes

participa aos amigos e clientes e aos de seu collega dr. G. Fidelphino, a quem substituiu, que mudou a sua residencia e consultorio para o largo de S. Bento, n. 12, sobrado, onde continuará á sua disposição 10—10

DR.
Bernardo
DE
Magalhães
MEDICO
Residencia: rua dos Guayanazes, 120
Consultorio: rua Direita, 8: de 1 ás 3 horas

CLINICA MEDICA
Dr. Eduardo de Magalhães
Especialista em molestias do estomago e nervosas
Trata as affecções pulmonares e as dyspepsias por seu processo especial.
CONSULTORIO:
RUA DIREITA, N. 7-A
Residencia:
RUA VICTORIA, 78
19—19 (3ª, 5ª e sab.

TRATAMENTO DOS SRS. ...
CEVADILLA
Preparado pelo ... pharmaceutico ...
INVENTADO
Achar-se á venda nas drogarias, pharmacias e logas de ... em todos os estados do Brazil
Fabrica e deposito geral a Rua ...
PHARMACIA DE ... — S. PAULO
30—15

Xarope Silva Lima
(PEITORAL CALMANTE)

segundo a verdadeira formula do dr. Silva Lima; é empregado com feliz resultado nas seguintes affecções:
TOSSE,
CATARRHO,
BRONCHITE,
ASTHMA,
TOSSE CONVULSA,
INFLUENZA,
PNEUMONIA,
TUBERCULOSE,
INSOMNIA,
NEVRALGIA
PALPITAÇÕES NERVOSAS, e em todos os casos em que se precise de um calmante agradavel, prompto e seguro.

DEPOSITARIOS:
BARUEL & COMP.

Marca registrada No Tribunal do Commercio de S. Paulo e Rio de Janeiro

Matricaria
Preparado unicamente por F. DUTRA
Rua do Rosario, 3-A S. Paulo
Pós da infancia para dentição
Dose: 3 papeis por dia
Se falta a marca e a minha assignatura não é boa a que não tiver esta marca e a minha assignatura
F. Dutra

Marca registrada No Tribunal do Commercio de S. Paulo e Rio de Janeiro

Remedio homœopathico, preparado com uma parte especial da planta matricaria e livre de qualquer substancia nociva.

Refresca as gengivas, conforta as crianças, facilita a dentição, evita as desordens de estomago, a colica e as diarrhéas, a febre e a insomnia, a tosse e as convulsões tão communs nos dous primeiros annos da infancia. As crianças, com o uso deste remedio, tornam-se alegres, gordas e sadias. 30-29

Pharmacia Homœopathica
F. DUTRA
Rua do Rosario, n. 3-A e Baruel & C.—S. Paulo

FABRICA DE PAPEL PAULISTA
SALTO DE ITÚ
Já está funccionando esta fabrica, onde os srs. commerciantes encontrarão papel de embrulho de todas as qualidades.
3ª 5ª sb. e d. até 31—10 (7)

CASA SELECTA

Largo do Rosario, n. 2

CANTO DA RUA S. BENTO

Os proprietarios deste bem montado estabelecimento communicam ao selecto publico paulistano, que abrem hoje a **Casa Selecta** com um escolhido e vasto sortimento em artigos para fumantes.

Os srs. fumantes dando preferencia a esta casa só têm a lucrar, pois, nenhum esforço foi evitado para que se apresente uma casa de primeira ordem e em condições de servir e attender ao pedido mais exigente, quer em mercadoria especial, quer na consideração prodigalisada á freguezia.

Especialidade nas principaes marcas de charutos **Havana, Bahia e Rio Grande.**

Fumos e cigarros em profusão 3—3...

BENGALAS DE GOSTO

Barros & Soares

PAPIER ARMBRE

Para CIGARROS com PONTA INFERMEAVEL não podendo ac[illegible] nos labios

PARIS, Gaston d'ARAY & Cie, PARIS.

Inventores e unicos Fabricantes. [illegible] Fabricas de papel [illegible] Marcas depositadas [illegible] Paizes e Estrangeiro.

SENTENÇAS DATIDAS CONTRA A CONTRAFACÇÃO

França: Paris, Tribunal Correcional [illegible] Novembro de 1887, [illegible] Confirmada pela Tribunal [illegible] em 5 de Maio de 1888, e pelo Tribunal da Relação em 19 de [illegible] 1891. Paris, Tribunal Correcional, em 21 de abril de 1888, [illegible]

Belgica: Bruxellas, Tribunal de Appellação, 1º de Agosto de 1890.

MARCAS DA MESMA CASA

PAPIER FRANÇOIS, papel de [illegible] PAPIER [illegible] PRISTAS, cuja [illegible] prohibida. LEP [illegible] papel [illegible] PAPEL FRANCEZ.

AVISO. — Avisamos ao Bras. Imperio, Terra que o PAPEL [illegible] ADO sem ser [illegible] o expedido dos portos de Antuerpia, Vera[illegible]

Livro [illegible] contra um estabelecido [illegible] Janeiro de 1899. [illegible] Rio de [illegible] de 1893.

Polvilho antiseptico de diaquilão

DE

Schaumann & Meissner

Approvado pela Junta de Hygiene e o melhor remedio contra a

ASSADURA DAS CRIANÇAS

as escoriações, assadura dos pés, em consequencia do suor abundante, a frieira, as queimaduras e muitas affecções da pelle, que pelo seu uso se torna macia e resistente.

A' VENDA EM TODAS AS PHARMACIAS E DROGARIAS

3.ª e dom.

Amaro Fel da Serra Razzotti

DOS

IRMÃOS RAMAZZOTTI

DE MILÃO

O AMARO FELSINA RAMAZZOTTI, que tanto [illegible] em encontrado no publico, pelas suas excellentes qualidades, é recommendado aos que soffrem do estomago e de difficil digestão.

Este licor, pelas suas qualidades toniccas, composto de [illegible] de substancias vegetaes, é muito recommendado como a bebida mais gostosa ao paladar e mais indicada como [illegible] digestivo

UNICOS IMPORTADORES PELO

Estado de S. Paulo

DOMINGOS DEL MUGNAIO

R. Paula Souza, 31

SÃO PAULO

Bronchites Laryngites **TOSSE** Catarrhos Constipação

SÃO INFALLIVELMENTE A MAIS RAPIDA [illegible] PELAS

CAPSULAS COGNET

O mais poderoso remedio contra as

MOLESTIAS DO PEITO

PARIS, 43, Rue de Saintonge, E EM TODAS AS PHARMACIAS.

Producto medicinaes brasileiros

PREPARADOS PELOS PHARMACEUTICOS *COLLENETTA DA FONSECA*

Ex-gerente e successor de Eugenio Marçolo de Hollanda & Comp.

ELIXIR SALSA CAROBA E MANACÁ, iodurado, poderoso depurativo do sangue, efficaz e energico no tratamento da affecções syphiliticas e rheumaticas.

XAROPE PEITORAL FLORES DE ARGOLEIRA, ANGICO E MUTAMBA, empregado com bons resultados nas molestias das vias respiratorias: catarrho pulmonar, bronchites agudas ou chronicas, hemoptysis, [illegible] coqueluche, asthma incipiente, e tosse nocturna [illegible]

Todos estes productos, cuidadosamente ministrados, são acompanhados de guia, que esclarece a natureza e causas das molestias para as quaes são applicados, com indicação das dóses para todas as idades.

Deposito em S. Paulo: BARUEL & COMP.

N. 1, RUA DIREITA, N. 1

FABRICA A VAPOR DE SABÃO E VELAS

FUNDADA EM 1876

PAMPLONA, SOBRINHO & C.

SABÃO GUARANJ

MARCA REGISTRADA

ESCRIPTORIO: S. PAULO. R. DA ESTAÇÃO N. 13.

30 29.

Ao Cosmopolitano

LIQUIDAÇÃO

PARA

acabar e reconstruir o predio

3ª 5ª e sb.

Rua Quinze de Novembro, 56

Querois fumar bons fumos?

PEDI OS DE MARCA "BULL-DOG"

Fabrica de fumos

"FIDELIDADE"

Rua da Bôa-Vista, n. 4

SÃO PAULO

Aviso aos varejistas:

Já nos encontramos nas condições de podermos attender qualquer pedido que nos façam dos muito apreciados fumos em pacotinhos: 5-3

Bull-dog e Barbacena Mimoso

Presentemente, as principaes especialidades de nossa fabrica

AVELINO BARRERO & C.

TENDO apparecido numerosas falsificações e imitações, algumas das quaes de pessima qualidade e por conseguinte. vendidas a preços inferiores da bem acreditada e, muito conhecida marca de vinho

LORMONT, de G. Preller & C., de Bordeaux

da qual somos os UNICOS importadores neste Estado, avisamos ao publico que o unico VINHO LORMONT de G. Preller & Comp., legitimo e conhecido desde mais de 30 annos no Brasil, leva o seguinte rotulo nas garrafas

LORMONT

Only Genuine and Stamped (P) when Capsuled THUS

G. PRELLER & Cº

BORDEAUX

e na garganta das garrafas o fac-simile da estampa das caixas

LORMONT (P) 1453 G. PRELLER & Cº BORDEAUX

como foi registrado na Juncta Commercial do Rio de Janeiro.

Cada garrafa leva um pequeno rotulo dizendo que somos nós os

UNICOS IMPORTADORES NO ESTADO DE S. PAULO

NOLSACK & C. — SANTOS

1 4 8 11 15 18 22 e 25

LICOR DE GUACO

EU, ELLE E ELLA

TODOS NÓS SOFFRIAMOS

EU DE TOSSE
ELLE DE BRONCHITE
ELLA DE INFLUENZA

Todos nós ficamos curados, gordos e bonitos, com o uso diario do apreciado Licor de Guaco de

CALLEYA

é sem duvida a melhor bebida da epocha e a de mais apurado gosto, e tem a grande vantagem de alliviar e curar as constipações em 48 horas ao ar livre.

Acha se a venda á avarejo em todos os Cafés, Restaurantes, Hoteis e em todas as boas casas de molhados em S. Paulo. 11—23

E' o unico approvado pela Junta de Hygiene de Porto Alegre (Estado do Rio G. do Sul)

Deposito geral em casa de

FERREIRA JUNIOR & SARAIVA. R. da Estação, 27—S. Paulo.

SEMENTES DE MAMONA

Compram-se estas sementes em qualquer quantidade, para prompta entrega.

Paga-se bem. 10—7

RUA DO COMMERCIO, 44

FERRO QUEVERNE

Unico Approvado

pela ACADEMIA de MEDICINA de PARIS

CURA: Anemia, Chlorose, Fraquezas, Febres, [illegible] QUEVERNE

[illegible] Fabricante

Estabelecimento

PARA

Tratamento de Massagem

DE

Thorsten Gullberg

E

Madame Kerstin Thorbjorn Gullberg

Rua Florencio de Abreu, 32. Sobrado. Tratam-se doenças chronicas. *Especialidade em molestias de senhoras*, catarrhos chronicos, queda ou prolapso do utero, dores na região da bacia e cadeiras etc., pelo systema de massagem do professor sueco Thure Brandt.

Consultas e tratamento de senhoras de 12 a 1 1/2 horas.

Madame Gullberg, tem consultas para senhoras da 1 1/2 ás 3 horas da tarde.

Fala-se portuguez, inglez, allemão e sueco.

60—20 3ª 5ª e sab.

The Phœnix assurance Company

OF LONDON

(Companhia de Seguros Terrestres contra fogo)

FUNDADA EM 1782

Esta Companhia que conta 116 annos de existencia e já tem pago mais de lb.20.000.000 em sinistros, effectua seguros contra fogo a premios modicos, incluindo damnos causados pelo raio.

AGENCIA: COMPANHIA LUPTON

N. 41, rua Coronel Moreira Cesar, n. 41, sobrado

(Antiga de S. Bento)—São Paulo 5..

Pomada anti-herpetica

DE

J. A. DA MOTTA

Cura radicalmente: empigem, sarnas, eczemas, coceira e dartros.

Preço do pote, 2$500.

DEPOSITO NESTA CAPITAL 3ª e 6ª

BARUEL & COMP.

ULTIMA NOVIDADE DO SECULO

Accende-fogo rapido e economico

SYSTEMA PRIVILEGIADO

Fabrica e deposito geral

RUA PIRATININGA, 14-A

São Paulo

G. COCCAPIELLER & COMP.

E conomia maxima, propriedade e solicitude; abolição completa do kerozene e espirito de vinho, etc., evitando tambem a fumaça nos quartos e, sobretudo, a explosão. 30—30

GRANDE DEPOSITO:

A DOMESTICA

N. 17 A rua 15 de Novembro, n. 17 A S. Paulo

Magnesia fluida

DE

A. Mendonça

E' o melhor remedio para o estomago e os intestinos. Corrige a acidez do estomago e a irritação dos intestinos.

Regulariza a digestão e previne colicas.

Vende-se em todas pharmacias e drogarias

EM S. PAULO:

BARUEL & COMP.

Deposito geral: 15—11

JACAREHY—EST. DE S. PAULO

Bicycleta "CLEVELAND,,

Communicamos aos nossos freguezes que, tendo melhorado o cambio, novamente reduzimos os preços das mesmas.

OS AGENTES,

LIDGERWOOD MF'G. CO. LIMITED

10—8 Rua do Commercio, 14

Elixir de Nogueira

Salsa, Caroba e Guayaco Iodurado

do pharmaceutico chimico Silveira

Poderoso anti-syphilitico
anti-herppetico
anti-scrophuloso e
anti-rheumatico

Milhares de pessôas curadas attestam ser o

PRIMUS INTER PARES

E' o depurativo e regenerador do sangue mais procurado em todo o Brasil.

Tem seu attestado na voz do povo.

Vende-se em todas as pharmacias e drogarias desta capital. Unicos depositarios: 3ª e dm.

BARUEL & COMP.

Fraqueza geral

FORMULA SILVA LIMA

O Vinho Reconstituinte de Kola Quinium, Phosphatado, de Silva Lima.

Preparado no Laboratorio Chimico Pharmaceutico do dr. Silva Lima, rua dos Algibebes, 24 Bahia.

DEPOSITARIOS:

Baruel & C.

A Marca PEITORAL do XAROPE de Malé

DE

DELANGRENIER

DE PARIS

Gosto de uma fama universal e nosso officia certa

CONTRA AS

BRONCHITES-GRIPPE-INFLUENZA,

e as Irritações do Peito e da Garganta.

Sem opio, morphina, nem codeina, são receitados com ultimo exito e segurança as crianças padecendo TOSSE COQUELUCHE

Vendem-se em todas as Pharmacias do Mundo.

Escriptorio de advocacia

DOS DRS.

João Augusto de Souza Fleury

e

João da Silva Telles Rudge

30 - 19...

S. RITA DO PASSA-QUATRO

Cimento nacional

rivalisando em preço e qualidade com o estrangeiro

ADOLPHO ARBENZ

Rua José Bonifacio n. 5 S. PAULO

3ª 5ª e sab. 10—3

RECEITADO POR TODOS OS MEDICOS

SANDALO BRETONNEAU

Maravilhosos effeitos

EM TODAS AS BOAS PHARMACIAS

Contusões toceduras

FORMULA DE SILVA LIMA

O Opodeldoc Verde Silva Lima, de betre, gengibre nox vomica e eucalypto

Preparado no Laboratorio Chimico Pharmaceutico Silva Lima, rua dos Algibebes, 24 Bahia.

DEPOSITARIOS

BARUEL & COMP.

A' Prata Paulista

DE

GASPAR DOS SANTOS & C.

SUCCESSORES DE

Carneiro Neves & C.

A primeira fabrica de malas no Estado de S Paulo, recommendada pelos seus productos, em perfeição solidez e modicidade nos preços Tem sempre um completo sortimento de malas nacionaes e extrangeiras, ditas com sola, lona, zinco, oya ema americano.

Especialidade na fabricação de malas e canastras para viajantes.

Concerta-se qualquer mala

Rua José Bonifacio, 12

S. PAULO 30-22

P. MÉRE DE CHÂTILLY

Medalhas de Ouro nas Exposições

Unguento encarnado Méré

CURA RAPIDA E CERTA DOS

Desenvolvimentos — Dervios — Esforços — Alifafos Tumores nas pernas — Tumefacções Sobreanovas — Sobrecannas — Esparavões

P. MÉRE, em Orléans (France)

Em *S. Paulo*: BARUEL & Cia

Cia de Drogas e nas principaes Pharmacias

Hamburg-Sudamerikanische Dampfschiffahrts--Gesellschaft

O VAPOR

Belgrano

Capitão SCHREINER

sahirá no dia 12 do corrente para o Rio, Bahia, Lisbôa, Rotterdam e Hamburgo.

Preço da passagem de 3ª classe para Lisbôa,

100$000

Este vapor é illuminado á luz electrica.

Todos estes paquetes levam passageiros para as ilhas dos Açôres Madeira etc.

Para passagens e mais informações, com os agentes

E. Johnston & C

15—RUA DA QUITANDA—15

S. Paulo

LIVERPOOL, BRASIL

And River Plate Steamers

LINHA LAMPORT & HOLT

Serviço de passageiros para NOVA-YORK: Buffon, Coleridge, Galileo Hevelius, e Wordsworth.

O PAQUETE

Coleridge

Sahirá no dia 19 do corrente para

Bahia, Pernambuco e Nova-York

Este paquete proporciona aos passageiros todo o conforto necessario e tem a bordo medico e criados. viagem mais rapida que via Inglaterra e sem os inconvenientes de baldeação.

Recebem-se passageiros de 1.ª e 3.ª classe.

Este paquete é illuminado a luz electrica.

Para carga, com o corretor W. R. Mc. Niven

Rua Primeiro de Março, 60.

Para passagens e mais informações, com os agentes

Norton Megaw & C. L^D

RUA 1º DE MARÇO, 58

Rio de Janeiro

LA VELOCE

NAVIGAZIONE ITALIANA

O VAPOR

Matteo Bruzzo

partirá de Santos no dia 17 de outubro para

GENOVA E NAPOLES

tocando no Rio de Janeiro

O VAPOR

Cittá di Torino

Partirá de Santos no dia 19 de outubro para

Montevidéo e Buenos-Aires

e Rosario de Santa Fé

O VAPOR

SAVOIA

Partirá do Rio de Janeiro no dia 22 de outubro directamente para

GENOVA E NAPOLES

EMBARQUE

A companhia fornece alimentação gratuita para bordo aos srs. passageiros e suas bagagens.

Vendem-se passagens para as principaes cidades da Italia e mais capitaes européas.

BILHETES DE CHAMADA — Os agentes da companhia «La Veloce» vendem passagens de 3.ª classe, de Genova ou Napoles, para Pernambuco, Bahia, Victoria, Rio de Janeiro e Santos, a frs. 100.

Tendo a Companhia «La Veloce» decidido que do mez de outubro em diante, além dos seus paquetes da linha do Brasil, tocarão no Rio de Janeiro, tanto na ida de Genova ao Rio da Prata, como na volta do Rio da Prata a Genova, os seus grandes paquetes «SAVOIA» e «NORTE AMERICA», os agentes da Companhia «La Veloce» vendem passagens de camarim distincto primeira e segunda classes, de ida e volta, com obatimento de vinte por cento, com a prazo de um anno.

Para frete, passagens e mais informações com os agentes:

SCHMIDT & TROST

Rua do Commercio, 17-S. Paulo

Schmidt & Trost Santos, rua de Santa Antonia, n. 52

PACIFIC STEAM

Navigation Company

O PAQUETE INGLEZ

Orellana

esperado do Sul no dia 11 de outubro, sahirá para

BAHIA
PERNAMBUCO
LISBOA
CORUNNA
LA PALLICE
E LIVERPOOL

depois da indispensavel demora

Leva passageiros de primeira, e terceira classe.

O PAQUETE INGLEZ

ORCANA

Esperado da Europa no dia 11 de outubro sahirá para

MONTEVIDÉO
PUNTA ARENAS
E VALPARAISO

depois da indispensavel demora.

Este paquete recebe passageiros de primeira e terceira classe para o Rio da Prata

Vinho de mesa, fornecido gratis aos passageiros de todas as classes

Os paquetes desta linha são illuminados a luz electrica.

Para passagens e encommendas e outras informações com os agentes

WILSON, SONS & C., LIMITED

Rua do Rosario, 13—S Paulo