EDIÇÃO DE HOJE
8 Páginas

O IMPARCIAL

Venda proibida
exemplar de assinante

PORTE PAGO PORTARIA N.o 28 DE 22/3/56 DR. DE BTU. * O JORNAL DE MAIOR CIRCULAÇÃO REGIONAL — (IBOPE DE 1971) * Redação, oficinas, administração e clicheria — Rua Siqueira Campos, N.o 602 *

O ÚNICO JORNAL DIÁRIO DA REGIÃO* P. PRUDENTE — (QUINTA-FEIRA) — 28 DE FEVEREIRO DE 1.974 NUMERO: 7.324



A vibração foi a constante na Prudentina, onde a juventude, predominou em todas as noites. O tricolor vibrou todas as noites.

Carnaval prudentino foi bastante movimentado

O carnaval em Presidente Prudente, foi bastante movimentado tanto o popular como o de salão, onde realmente aqueles que gostam de divertir-se aproveitaram bastan te.

CARNAVAL POPULAR

A Comissão Organizadora resolveu este ano, proporcionar um carnaval melhor para a grande público fazendo uma programação no sentido de que fosse apresentado um desfile melhor para o povo da cidade e região.

Entretanto, as inscrições abertas, num perio do grande, se inscreveram tres Escolas de Samba, dois Blocos e apenas um Carro Alegórico embora a municipalidade tivesse aumentado o valor dos premios.

Os desfiles foram realiza dos domingo e terça feira de acordo com o programa, quando a comissão iria dar as notas — a comissão julgadora formada pela Profa. Regina Correa Buchalla a atriz de Televisão Isolda Cresta, o ator de televisão Nivaldo Mattos, o Maestro Mauricio Cascapera (Maestro Zingar), Luiz Fabri, diretor do conjunto Seresteiros Prudentinos, Helio Gregolini, da Helio's Boutique, Padre João do Lar dos Meninos e presidindo, o prefeito Walter Lemes Soares.

ATRAZO

Tanto no domingo como na terça-feira houve um lamentavel atrazo, pois marcado para às 20 horas, somente às **21,30 horas** teve inicio o desfile e o culpado segundo informação oficial foi a Escola de Samba Bico de Ouro que propositadamente atrazou o desfile, e quando em movimento, ia a passos lentos, quando poderia desfilar um pouco mais depressa.

CLASSIFICAÇÃO

Depois de dois desfiles, veio o momento mais importante, quando o prefeito Walter Lemes Soares anunciou a classificação final a qual foi a seguinte:

ESCOLAS DE SAMBA

— Em primeiro lugar Malacos do Tenis com 334 pontos; em segundo lugar Bico de Ouro com 253 pontos; em terceiro lugar a Dente de Leite com 175 pontos.

BLOCOS

— Em primeiro lugar Unidos do Jardim Paulista com 256 pontos; em segundo lugar Agricolinos do Samba, formada por alunos alunos da Escola Agrícola com 138 pontos.

CARRO ALEGÓRICO

— Só um se apresentou apresentando a alegoria — "E o espetáculo continua" obtendo 120 pontos.

Para as Escolas de Samba, os itens eram apresentação tema-enredo, fantasia, ritmo e passistas. Para os blocos, apresentação, tema, fantasia, passistas e coreografia.

Para o carro alegorico, apresentação e tema.

PASSISTAS

Entre os passistas — masculino — em primeiro lugar Paulo Roberto da Costa, Bico de Ouro; em segundo lugar; a dupla Carlos e Fernando, do Bloco Unidos do Jardim Paulista.

Entre os passistas femininos, em primeiro lugar, Cristina Miranda, do Malacos do Tenis e segundo lugar, Ina, do Bloco U. do Jardim Paulista.

Foi dado um premio especial para a garoto **Julio** Cesar, de apenas dois anos e oito meses, da Ecola de Samba Dente de Leite, em virtude de sua apresentação, pois pela idade o garotinho já está prometendo ser um grande passista, no futuro.

COLABORAÇÃO

Este ano não teve a categoria de carros enfeitados, mas a Familia Peretti como sempre acontece tem participado nos anos anteriores. Este ano, embora, não ser incluida a categoria, os integrantes da família pioneira desfilaram na terça-feira com seus carros enfeitados sendo bastante aplaudidos.

BAILE POPULAR

Pela primeira vez a municipalidade fez realizar um baile popular e escolheu o Ginasio Municipal de Esporte, havendo uma ampla propaganda antecipada, alertando aqueles que gostam de carnaval, que realmente teriam este ano, um local apropriado.

E a idéia concretizada, havendo a presença maciça nas quatro noites, e nas duas "matinés", sendo que na terça feira segundo informações à reportagem tres mil crianças estiveram presentes, pulando, brincando, cantando completamente à vontade, mostrando que quando surgir um local para o divertimento lá estarão. Assim sendo, as entidades que estavam dirigindo o baile popular conseguiram atingir o objetivo que era

(Conclui na 3.a página)



Desde sábado a "Enchente" foi total no Tenis Clube, que nestes ultimos anos teve seu melhor e mais animado carnaval. Foi um sucesso.

Ladrões de automovel enfrentam a bala, os policiais rodoviarios

Os policiais rodoviarios Moreno e Proença, efetuavam uma ronda na rodovia SP (Ramal S. José do Rio Preto), na noite do dia 25 passado, quando constataram um veículo marca Corcel com as luzes acesas e portas abertas. No seu interior havia dois elementos que após serem abordados pelos policiais foi constatada a falta da C.N.H. (carteira) do condutor que alegou haver esquecido o documento em casa. Foi solicitado para que se locomovessem até a guarita. Ao aproximarem-se do posto de fiscalizaçao evadiram-se em alta velocidade, deixando os documentos do veiculo em poder dos patrulheiros, tomando o rumo de Presidente Prudente. Quando os ladrões perceberam que estavam sendo perseguidos começaram a atirar mas percebendo que não conseguiriam fugir, saltaram do automovel ainda em movimento e sempre atirando contra os policiais. Em seguida ingressaram num terreno vasio, na Av. Brasil, esquina com a rua Heitor Graça. Com a ajuda de populares e de uma guarnição da RP foi efetuado um cerco no quarteirao e após vasculharem a area não foi possivel encontrá-los.

O Corcel logo após ter sido abandonado em movimento chocou-se contra um poste e em seguida encavalou-se em um chassi de caminhão abandonado. Segundo os documentos, o proprietario do veiculo roubado é o sr. João Ferreira, residente a rua José de Alencar, 122, em Assis, placa QZ-2478.

IMPOSTOS: prazo prorrogado

Em portaria de número 09/74 com data de 22 de fevereiro, o prefeito Walter Lemes Soares autorizou a prorrogação do prazo de vencimento da primeira parcela dos Impostos Predial e Territorial Urbano, para 30 de março vindouro.

Tambem a taxa de licença para exercicio de atividade, teve seu prazo prorrogado até 20 de março. Anteriormente, o prazo de vencimentos para esses impostos e taxas estavam fixados para 28 de fevereiro, conforme Portaria N.o 08/74.

Na página interna, estamos publicando na integra essas portarias da Prefeitura Municipal.

Placas de final 2: Prazo termina hoje

Todos os veiculos com as placas de final 2, deverão ser licenciados até hoje, impreterivelmente. A partir de amanhã, os que não efetuarem o licenciamento terão que pagar multa equivalente a um salario minimo.

Em se tratando de um periodo de intenso movimento junto a Circunscrição de Transito, recomenda-se que os interessados procurem seus despachantes policiais até as 12h00 de hoje, levando a documentação antiga de seus veiculos.

Uma casa onde não falta calor humano

Texto de: FLAVIO GOES

"Aqui você encontrará Paz". Embora esta frase não se ache emoldurada em nenhuma de suas paredes, pode servir de maxima para o Sanatório Allan Kardec, a mais antiga instituição do gênero da região e que está reabilitando em suas modernas, confortaveis e funcionais instalações da Vila Furquim, em Presidente Prudente, a 74 pacientes — entre homens e mulheres.

Utilizando uma avançaad terapêutica — que entre coisas aboliu os chamados "quartos-fortes" e as "camisas de força" — para o tratamento de doenças neuro-psiquiatricas, o Sanatorio Allan Kardec tem conseguido seu objetivo com resultados surpreendentes, adotando inclusive a Praxiterapia, um método de tratamento auxiliar que faz com que os doentes executem algumas tarefas que ao mesmo tempo lhes servem como "valvulas de escape" para suas reações emocionais.

O BEM ACIMA DE TUDO

Convidado pelo proprio INPS para com ele manter convenio, o Sanatório vai completar no próximo dia 28 exatamente 14 anos em que foi idealizado, embora conte com 7 anos de funcionamento intensivo. A 22 de julho de 1967 dava entrada ali seu primeiro paciente, hoje inteiramente recuperado.

A história de sua fundação tem muito de estoicismo e abnegação. Tudo começou em fins de 1953, quando um grupo de cristãos espiritas de Presidente Prudente resolveu fundar a então União Espirita Municipal. Existia na ocasião na cidade o Lar dos Meninos, do Pe. Leão.

Mas muita coisa precisava ser feita ainda em prol dos necessitados, notadamente à infancia desvalida — meninas sem nenhum amparo — e aos doentes mentais e alcoolatras aos quais estavam reservadas as sarjetas e os maus tratos de toda sorte.

A 6 de abril de 1954, finalmente, foram oficializados os estatutos da União Espirita Municipal, que previam então, a construção, em carater de urgência, de um lar para meninas e a Sanatório.

De imediato, mas não sem grandes sacrificios, foi criado o "Lar Profa. Clotilde Veiga de Barros", que, abrigando 40 meninas, funciona à rua Neofita do Nascimento — antiga Rua Esmeralda — número 606. O nome da instituição é uma homenagem à sua fundadora, benemérita da instituição.

Com o agigantamento dos problemas sociais da cidade e da própria região e seu consequente aprofundamento, os espiritas foram obrigados também a ampliarem suas ações, reunindo-se então numa entidade de maior amplitude a Associação Regional Espirita de Assistência da 25.a Região — mantenedora do Sanatório Allan Kardec e do Lar Profa. Clotilde Veiga de Barros, fundada a 28 de fevereiro de 1960.

"Cortava o nosso coração assistirmos nossos pobres irmãos doentes mentais, sem nenhum amparo — conta à reportagem um dirigente da entidade.

Foi ai que apareceu o dr. Pedro Furquim, membro de uma das mais tradicionais familias prudentinas, ex-prefeito, cidadão admirado e respeitado por toda a população. Ele cedeu uma longa faixa de terreno de sua propriedade para que se pudessem erguer ali o que hoje parece ser um sonho para muitos: o Sanatório Alan Kardec.

Ora em ritmo lento, ora em "ritmo de Brasilia", num tempo de grandes dificuldades, em outras ocasiões com a participação de algum beneficio que vinha com sua ajuda material, o Sanatório ia surgindo. Até que em 22 de junho de 1967 ele foi inaugurado.

Mas o hospital não parou de crescer. A fama

(CONCLUI NA 3a PAGINA)

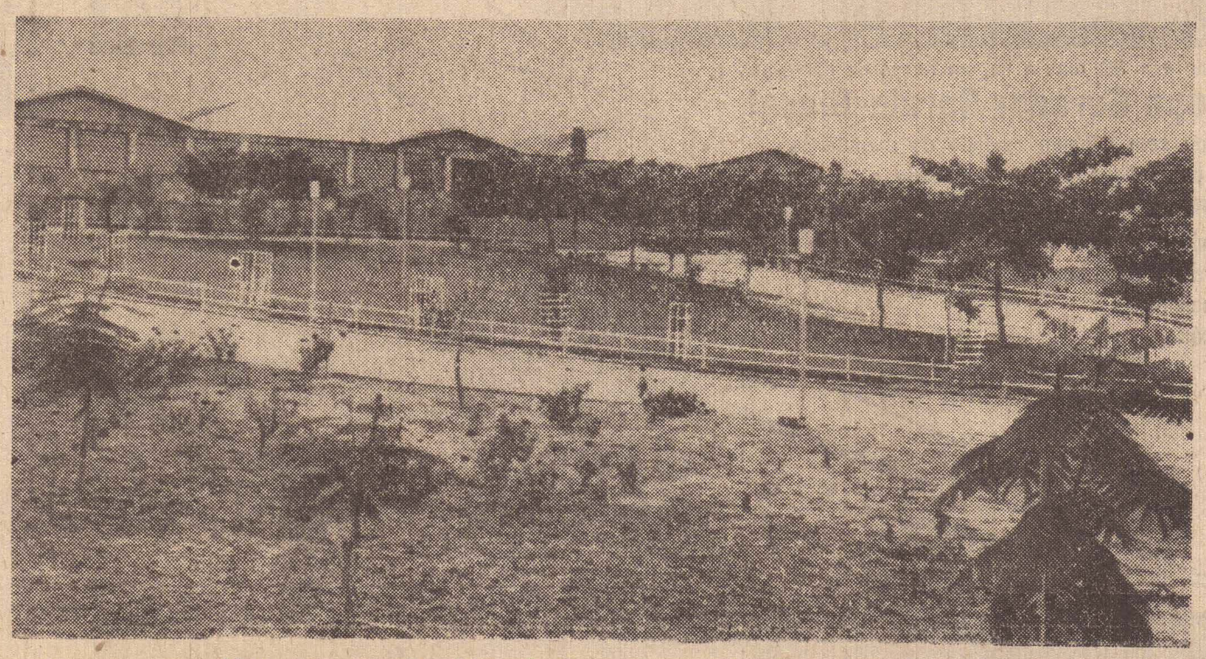

Uma casa transbordante de amor, é o Sanatorio Allan Kardel.

BOMBEIROS ATENDERAM DUAS OCORRENCIAS

Durante o dia de ontem, a guarnição local do Corpo de Bombeiros deu atendimento a duas ocorrências: retirada de um cavalo que caiu num buraco no Parque Alvorada, por volta das 8h15 da manhã e posteriormente, o salvamento de uma criança que caiu num poço do Jardim Eldorado.

Odair José dos Santos Barbosa, de 3 anos de idade, brincava no quintal de sua casa à rua Gilberto Soares Marcondes, n.o 431, quando completou sua traquinagem subindo no caixão do poço. Desequilibrando-se projetou-se no fundo da cisterna, de aproximadamente 12 metros de profundidade.

Em desespero, a mãe do garoto solicitou a interferência dos bombeiros, cuja guarnição construida pelo cabo valença e pelos soldados: Jair, Valmir, Danilo e Xavier rumou para o local a toda velocidade, conseguindo ainda levar a bons termos sua missão.

O menor foi retirado com apenas alguns ferimentos e levado ao Pronto Socorro Municipal juntamente com sua mãe, onde receberam assistência médica.

"DICO", vitima de afogamento

O motorista do Posto de Expurgo da Secretaria da Agricultura em Pres. Prudente, sr. José Xavier (Dico), perdeu a vida no ultimo domingo em Pres. Epitácio, vitima de afogamento.

Segundo pessoas que se achavam em sua companhia, ele estava acampada às margens do Rio Paraná e por volta das 19h00 de sábado resolveu entrar na água, minutos, minutos após o jantar. Ai, sentiu-se mal e não mais voltou a tona.

Recebemos pedido de socorro, uma guarnição local do Corpo de Bombeiros dirigiu-se até Pres. Epitacio, onde realizou buscas em vasta área. Mas foram muitas as dificuldades para localizar e resgatar o corpo da vitima, o que só foi possivel na manhã de ontem.

José Xavier foi removido para Pres. Prudente, sendo sepultado na tarde de ontem. O corpo saiu de sua residencia à rua Quincas Vieira, para o cemitério local.

O extinto, que contava 41 anos de idade, deixou esposa e filhos.

a vida e o tempo

Rubens Shirassu

O carnaval que passou

Houve de tudo para todos. Embora muita gente ache que o carnaval está morrendo, principalmente o de rua, parece que não é bem assim. Pelo menos a animação esteve presente, este ano, numa dose bem maciça, quer nos clubes ou nas ruas.

Afirmam os mais afoitos que, nos grandes centros, o carnaval futuramente se restringirá a dois bailes e um desfile de escolas de samba.

Por via das duvidas é bom lembrar que afora os gritos carnavalescos quase meia duizia, antecedendo os 3 dias de carnaval que são 4 há muito tempo, determinadas sociedades que estão incluindo um ensaio geral, na 6.a feira, como o quinto dia de folia. Como as coisas andam, parece que não haverá restricões, mas sim, prolongamentos do ex-triduo momesco.

Como iamos dizendo, a animação foi bastante grande neste carnaval em nossa cidade. Quem saiu às ruas nas ultimas noites, pode realmente sentir a alegria contagiante das escolas de samba, blocos, carros alegóricos, etc. Muita gente fantasiada pelas ruas; adultos e crianças, todo mundo muito à vontade, curtindo shorts, bermudas e outros babados curtos. E o povo formando alas pelas ruas, aproveitando qualquer saliência nos postes, bancos da praca, cadeiras, árvores, sacadas dos prédios, telhados, luminosos, muros, num vale tudo espetacular. Crianças, moços e velhos; homens e mulheres, todos enfim, na ansia de apreciar mais de perto o desfile dos concorrentes aos diversos concursos promovidos pela municipalidade. Nunca houve uma concentração tão grande de massa humana como a deste carnaval, de forma especial na rua Nicolau Maffei. Nem parada de sete de setembro conseguiu juntar tanta gente.

Isto vem provar que, embora a maioria não goste ou não possa brincar, pelo menos gosta de ver os outros se divertirem e realizarem promoções carnavalescas.

Estão de parabens todos os organizadores dos bailes e desfiles de carnaval este ano, em P. Prudente. Oxalá haja sempre este incentivo oficial e que os clubes e as entidades continuem dedicando uma boa dose de seus esforços para melhorar cada vez mais o nosso carnaval.

Declaração

ENIO JADER DO NASCIMENTO, brasileiro, casado, motorista residente e domiciliado a rua Zacharias Miguel n.o 35, desta cidade de Presidente Prudente, declara haver perdido sua carteira nacional de habilitação de motorista profissional n.o 1.563, prontuário n.o 16.867, expedida em 02 de junho de 1967, pela 14.a Ciretran de Presidente Prudente.

Declara mais, que a referida carteira fica sem efeito visto estar provdencian do a segunda via da mesma.

Presidente Prudente, 23 de fevereiro de 1974.
Enio Jader do Nascimento
24 — 27 — 28/2/74

Prefeitura Municipal de Martinópolis

EDITAL DE TOMADA DE PREÇOS

Adelino Simões Carvalho Filho — Prefeito Municipal de Martinópolis, Estado de São Paulo.

Faz Saber:

Encontra-se aberta a Tomada de Preços n.o 0013-74, para aquisição de Tubos, Conexões e Registros, para instalação de rede de agua no Distrito de Teçainda.

O encerramento dar-se-a dia 20 de março de 197 às 15,00 horas com julgamento às 16.00 horas.

Os interessados poderão obter melhores informações no Departamento de Compras e Materiais no periodo das 13.00 às 17.00 horas.

Martinopolis, 23 de fevereiro de 1974.
Adelino Simões Carvalho Filho — Pref. Municipal

EDITAL DE TOMADA DE PREÇOS

Adelino Simões Carvalho Filho — Prefeito Municipal de Martinópolis, Estado de São Paulo.

Faz Saber:

Encontra-se aberta a Tomada de Preços n.o 0012-74, para contratação de mão de obra p|construção de um reservatório para 50.000 litros de agua, no Distrito de Teçainda.

O encerramento dar-se-a dia 15 de marco de 1974, às 15.00 horas com julgamento no dia posterior as 8,30 horas.

Os interessados poderão obter melhores informações no Departamento de Compras e Materiais no periodo das 13,00 às 17,00 horas.

Martinopolis, 23 de fevereiro de 1974
Adelino Simões Carvalho Filho — Pref. Municipal

EDITAL DE TOMADA DE PREÇOS

Adelino Simões Carvalho Filho — Prefeito Municipal de Martinópolis, Estado de São Paulo.

Faz Saber:

Encontra-se aberta a Tomada de Preços n.o 011-74, para construção de mão de obra com material para reforma da ponte do B. do Jacarezinho.

O encerramento dar-se-a dia 15 de março de 1974 às 15,00 horas com encerramento as 16.00 horas.

Os interessados poderão obter melhores informações no Departamento de Compras e Materiais no periodo das 13,00 às 17.00 horas.

Martinópolis 23 de fevereiro de 1974.
Adelino Simões Carvalho Filho - Pref. Municipal

EDITAL DE TOMADA DE PREÇOS

Adelino Simões Carvalho Filho — Prefeito Municipal de Martinópolis, Estado de São Paulo.

Faz Saber:

Encontra-se aberta a Tomada de Preços N.o 010/74, para aquisição de uma camioneta, Pick-up, Stander, modelo 1974, potência de mais ou menos 168 HP., com freio de serviço, pneu e camara sobressalente, cintos de segurança, triangulo de segurança, extintor de incendio e ferramentas usuais.

O encerramento dar-se-á dia 15 de março de 1974, às 15.00, com julgamento às 16.00 horas.

Os interessados poderão obter melhores informações no Departamento de Compras de Materiais no periodo das 13,00 às 17 horas.

Martinópolis, 23 de fevereiro de 1974
Adelino Simões Carvalho Filho
Prefeito Municipal

EDITAL DE TOMADA DE PREÇOS

Adelino Simões Carvalho Filho — Prefeito Municipal de Martinópolis, Estado de São Paulo.

FAZ SABER:

Encontra-se aberta a Tomada de Preços N.o 009/74, para aquisição de vigotas 6 x 16 x 4.00 metros para reformas de pontes.

O encerramento dar-se-á dia 8 de março de 1974, às 15,00 horas com julgamento às 16,00 horas.

Os interessados poderão obter melhores informações no Departamento de Compras e Materiais no periodo das 13,00 às 17.00 horas.

Martinópolis, 23 de fevereiro de 1974
Adelino Simões Carvalho Filho
Prefeito Municipal

EDITAL DE TOMADA DE PREÇOS

Adelino Simões Carvalho Filho — Prefeito Municipal de Martinópolis, Estado de São Paulo.

FAZ SABER:

Encontra-se aberta a Tomada de Preços N.o 008/74, para aquisição de Madeira e Telhas para construção de uma casa de madeira no pateo dos poços semi-arteziano, para residência de maquinista.

O encerramento dar-se-á dia 08 de março de 1974, às 15.00 horas com julgamento às 16,00 horas.

Os interessados poderão obter melhores informações no Departamento de Compras e Materiais no periodo das 13,00 às 17.00 horas.

Martinópolis, 23 de fevereiro de 1974.
Adelino Simões Carvaho Filho
Prefeiro Municipal

Espirro não transmite resfriado

Um estudo publicado recentemente no New England Jornal of Medicine mostra que o maior número de possibilidades é a de que a precipitação causada por um espirro não contenha o virus do resfriado.

A revista aconselha, no entanto, a que se tenha cuidado ao dar a mão à pessoa resfriada, porque, então sim, se pode estar seguro de de recolher o virus da pele do enfermo, que logo alcançarão o nariz ou os olhos quando estes sejam tocados.

Embora identificados os virus do resfriado, ainda não se descobriu nenhuma vacina ou remédio eficaz. A versatilidade do virus impede fixar uma vacina porque ele muda rápidamente sua estrutura orgânica. A Organização Mundial da Saúde organizou uma campanha internacional contra a gripe e há esperanças de vencê-la ao terminar o século. Enquanto isto, é valido o prudente e velho conselho de enfrentar o resfriado com a triplice A, ou seja, Abrigo água e Aspirina...

LETRAS DE CÂMBIO
GUARANY
Rua Major Felicio Tarabay, 624 - fone 3-3192
PRESIDENTE PRUDENTE

Velho que parece moço

Quantas vezes você olha na rua e vê uma pessoa de idade que parece moço, irradiando vida, disposto para tudo. Assim acontece com as pessoas que tomam Tonoklen. Há uma prodigiosa recuperação das energias sexuais.



...ergue-te e caminha!...

não encontrando

Tonoklen em comprimidos nas farmácias ou drogarias, envie seu pedido diretamente ao Laboratório Vita Ltda., Caixa Postal 24039, Guanabara.

DESPACHOS EM GERAL

★ Rapidez
★ Precisão
★ Pontualidade

AGENCIA PRUDENTINA DE DESPACHOS S/C LTDA.
DIREÇÃO: Marcos Adalberto L. Goulart
Manoel Abrahão L. Neto
Rua Dr. Gurgel, 761 — Fone: 3-2599
PRESIDENTE PRUDENTE

TELEVISÃO

Programação de hoje do Canal 10 de Presidente Prudente — Rede Globo de Televisão.

10.15 — Abertura
10.30 — Aula de Frances
10.40 — Cotações diretamente da Bolsa de Valores
10.45 — Vila Sesamo
11.55 — Globinho
12.00 — Festival de Desenhos
12.30 — Velhos Tempos
13.00 — Hoje — jornal
13.25 — Globinho
13.30 — Carinhoso — novela
13.55 — Globinho
14.00 — Tunel do Tempo
14.55 — Globinho
15.00 — Sessão de Férias
17.25 — Globo em dois minutos
17.30 — Globo Cor Especial: Apresentando Festival Hanna Barbera, o Laboratorio Submarino-Charlie Chan e os Muzarellas.
18.00 — Seriado Shazan, Xerife & Cia
18.45 — Globo em dois minutos
18.50 — Supermanoela — novela
19.42 — Um minuto com Geraldo José de Almei
19.45 — Jornal Nacional
20.10 — O Semideus — novela
21.00 — A Grande Familia
22.00 — Os Ossos do Barão — novela
22.45 — Jornal Internacional
23.00 — A moda no tempo
00.00 — Sessão Coruja

——oo——

A TORRE DE MARFIM

Será este o titulo da proxima produção da REDE GLOBO para às 22 horas, que em breve substituirá OS OSSOS DO BARÃO. As gravações já foram iniciadas, estando definido o elenco que participará desta nova novela de Dias Gomes. Os principais personagens serão vividos por: Milton Morais, Carlos Eduardo Dolabella, Claudio Marzo, Betty Faria Débora Duarte, Rosamaria Murtinho, Wanda Lacerda, Suzana Vieira, René Fernandes, Mário Lago, Mauro Mendonça, Maria Pompeu, Ibanez Filho e, estreando, Vera Fischer e Suely Franco. A direção será de Régis Cardoso e a produção de Mariano Gatti.

——oo——

DAISE LUCIDI: A VOLTA A TV

Depois de cinco anos afastada da televisão, Daise Lucidi, voltou a enfrentar as camaras em Supermanoela defendendo o papel de Maria Elvira. Loura, elegante e muito bonita, Daise não esconde de ninguém que estranhou bastante o ritmo de trabalho imprimido às gravações de novelas, bem diferente de há cinco anos atrás.

——oo——

ESPECIAIS

Nos proximos dias serão programados os especiais adquiridos pela REDE GLOBO para a sua linha de shows e que são os seguintes: Tom Jones, Rolling Stones, Sammy Davis Junior, Julie Andrews, Barbra Streisand, Paul MacCartney e Alice Cooper.

NOSSOS
cinemas

SUCESSO DE HOJE
CINE OURO BRANCO
O CINEMA DOS GRANDES LANÇAMENTOS fone 3-4420

AS MULHERES AMAM POR CONVENIENCIA

Claudio Cunha — 18 anos — 19h30 e 21h30
(Um filme ousado com muitas mulheres que viviam somente para o amor e o pecado.)

CINE PRESIDENTE

HOJE
UMA GAROTA DE RAÇA
Sandu Ducan — 10 anos — às 20 horas

CINE JOÃO GOMES

Hoje
NOITES QUENTES DE DON JUAN
Robert Hoffman — 18 anos — às 19.30 e 21h30

CINE FENIX

HOJE
A ARMADILHA

Robert Taylor — 10 anos — às 19h30 e 21h30
(Inicio do Grande Festival de Bang-Bang americanos)

LUZ E ENERGIA SEM «PEDIR ÁGUA»!

Aprovado em 30 dias a fio, em torres de micro-ondas, o **Grupo Gerador Agrale Diesel** funcionou sem nenhum cuidado de manutenção. E não pediu água, pois é refrigerado a ar.

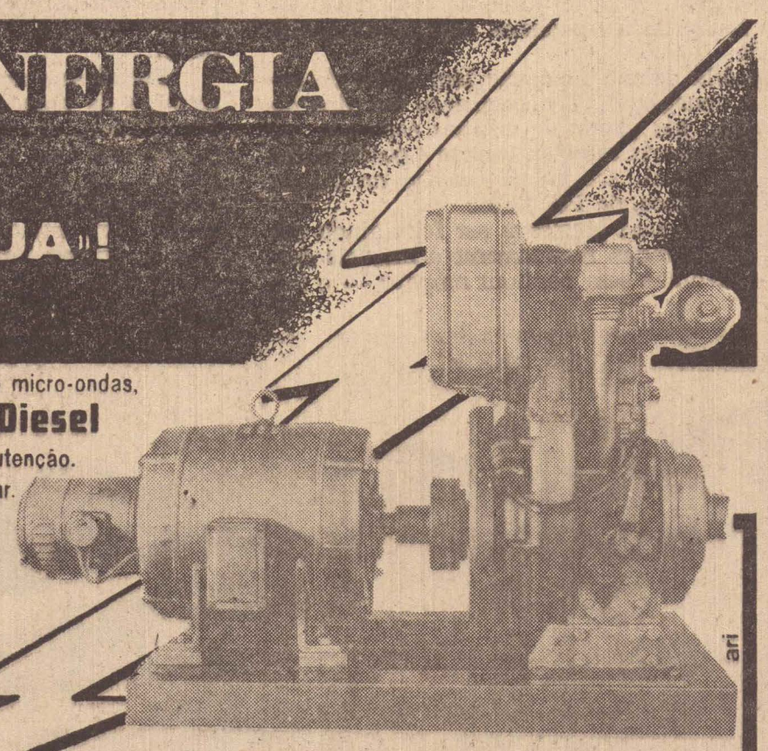

Perfeição técnica, economia, facilidade de manutenção e financiamento bancário.

Ele está em: **KANEKO DIESEL S/A**

Distribuidor exclusivo na região
RUA ANTONIO RODRIGUES, 1210 - P. PRUDENTE

P.S. O GRUPO GERADOR AGRALE DIESEL é tão perfeito que até a EMBRATEL o escolheu para seu equipamento.

Relógios, jóias, troféus, medalhas e artigos finos para presentes.

Troféus com gravação gratuita



Vendemos a crediário
Revendedor autorizado dos relógios ORIENT

Relojoaria CYMA
Haruyuki Harada & Filho Ltda.
Rua Barão do Rio Branco, 494
fone 3-4826 — Pres. Prudente

O IMPARCIAL

* EDITORA IMPRENSA LTDA. *
C.G.C. MF. 55.347.520
Diretor-Presidente: — ROBERTO SANTOS
Diretor-Responsável — MARIO PERETTI
Diretor de Redação — ADELMO S.R. VANALLI
REDATORES
José Vinicius Barbosa da Silveira
Altino Correia
Dr. Francisco Cunha
Rafael D. Filho
REDAÇÃO, OFICINAS E CLICHERIA
Rua Siqueira Campos, 602 (térreo) Cx. Postal 3 1 6
Fones: 3-2540 e 3-2351 — Pres. Prudente
REPRESENTADO EM TODO O BRASIL PELO
CONSÓRCIO BRASILEIRO DE IMPRENSA
S. PAULO — Rua Senador Feijó 161 — 8.o andar
Fones: 37.3728 e 36-4909
RIO-GB — Av. 13 de Maio 45 — 18.o Andar
conjunto 1603 — Fone: 222-3279

MA CASA ONDE NÃO FALTA...

(CONCLUSÃO DA 1.a PAGINA)

ra categoria foi motivando mais e mais os pio- os espiritas, que o foram ampliando.

"A direção do proprio INPS nos procurou pa- ue com ele mantivessemos um convênio, ma- lhado que ficou com nossas instalações e o tra- ento que dispensavamos aos nossos pacientes. é a nossa principal fonte de renda", assinala de seus diretores.

Mas o sanatório não deixa de atender tambem essoas necessitadas que não contam com qual- : tipo de cobertura securitaria ou previdencia-

LIBERDADE DE CULTO

Embora seus dirigentes e o proprio nome do atório — Allan Kardec — sejam espiritas, mui- de seus funcionários e médicos nao o são.

"Aqui cada um pode ter a religiao e a fé que jar professar, porque nos espiritas, considera- todas as formas de culto excelentes e desti- as a encaminhar o homem para o Bem".

ASSISTENCIA

Além dos medicamentos e assistencia psi- trica ministrada pelos médicos Dr. Sinval de za Cruz (diretor-clinico) e Dr. Araripe de Sou- os 74 clientes do Allan Kardec contam ainda um especialista em eletroencefalografia, o dr o Luciano Waschеck.

Cinco outros facultativos em suas respectivas cialidades atendem aos internos. Sao os drs. nio Lemos Jardim (ginecologista), Antonio Rosas (cardiologia), Domingos Milano Filho diologia). Eduardo Maia Tenorio (analises cli- s- e Izidoro Rozas Barrios (ortopedia e trau- ologia.

Os pacientes estão distribuidos entre os por- res de disturbios nervosos, provocados muitas s pelo "stress" da vida moderna, como revela especialista e alguns que sao vitimas dos mais gos e angustiantes problemas da Humanidade: coolismo, considerado pela Organização Mun- de Saúde como a terceira doença que mais vi- s faz no mundo.

A LIBERDADE

Há inteira liberdade de ação entre os pacien- Eles podem acordar a hora que bem entender, ora hajam horários estabelecidos para o des- um por exemplo para o almoço que é servido almente às 11 horas, do café da tarde — às 14 as — e do jantar, às 18. Além de farta a ali- ntação da casa é variada e à moda caseira. Os édios também são tomados às horas certas, fi- ndo o restante do dia à conta dos inúmeros di- timentos que distraem e mantém a forma fisi- dos pacientes — futebol, jogos de mesa, bocha, lha etc.

Um sistema de música funcional inunda o biente do Sanatório e age como terapêutica e scontração de todos. A noite a maioria dos in- nados se reune em ampla sala para assistir aos gramas de televisão.

Cartas a Redação

PEDIDO

ROFESSOR DIZ QUE FOI AGREDIDO

Em carta que nos dirigiu, o Prof. Jamil ayar, lotado como efetivo na Escola Masculi- na do Lar de Menores Dr. Arthur Ramos e Sil- va Jr., em Santo Anastacio, declara que foi vi- ima de agressão no ultimo dia 21 na Delega- ia de Ensino Secundário e Normal de Presi- lente Venceslau, durante a atribuição de aulas xcedentes de Historia.

O autor da agressão — segundo o missi- rista — foi o proprio diretor do CENE de San- o Anastacio e membro da mesa de atribuições, rof. Issao Kussahara, quando se encontrava lado do Presidente da Mesa, Prof. Haroldo erreira (Delegado Substituto) e ainda do Prof. ly Roberto de Oliveira.

Consumada a agressão, a vitima solicitou instauração de inquerito na Delegacia de Po- cia de Pres. Venceslau, anexando-se laudo édico.

OUTRAS AGRESSÕES

O Prof. Jamil Tayar no ultimo dia 22, diri- iu-se a Divisão Regional de Educaçao em Pres. rudente, a fim de solicitar a instauração de ndicancia e outras providencias contra o prof. ssao Kussahara que denuncia como agressor e menores em Santo Anastacio, citando como xemplo o caso do aluno Zanfolin, ofensas diri- idas a outros alunos, funcionários e professo- es do CENE em Santo Anastacio.

Justificando que o fato se deu por causa e aulas, que por direito lhe pertencem, o mis- ivista informa que já deu ciencia dessa situa- ão às autoridades do Ensino da região e do stado assim como ao Governador, a Assem- leia Legislativa e o Segundo Exercito.

COMUNICADO

A Comissão de Distribuição de Bolsas de Es- do da Prefeitura Municipal de Pres. Prudente, OMUNICA aos candidatos contemplados com isas de Estudo que o prazo para matricula ter- ina no dia 05 de março impreterivelmente.

Os contemplados da APEC — Associaçao Pre- ntina de Educação e Cultura — que ainda não eram suas matriculas são os seguintes:

VERBA MUNICIPAL: Regina Célia Marochio vani, Ednir Rosa, Dora Lucia Sanches Rosse, one Godoy Correa, Maria Luzia Pires, Nidia ena Pellozi, Marcelino Gonçalves Mendonça, mia Regina Lindstron Preto, Maria Madalena lerri Dutra, Dorival Polegato.

CONVENIO-DOAÇÃO DA APEC — Alice Dias Souza, Vergilio Barbosa Henriquez, Rute Tere- Marques, Leonilda da Silva Fialho, Dalvanira rres, Elza S. Umbelino Correia, Maria da Graça lva, Maria Lucia S. Gestinari, Neusa Fernan- s, Maria Ananias da Silva, Deise Maria Denário, ce Maria Matheus da Costa, Antonio Rodrigu s Oliveira, Maria Ferreira Bringel, Maria Apare- da de Moura, Maria Joana da Silva Bérgamo, da Fernandes de Oliveira, Euzébia Maria Martin ondin Neusa, Gomes, Thereza Bolque Cavalheiro no Bernardo, Aparecida Maria Rodrigues, Véra ucia Garcia Negrão.

Carnaval prudentino foi ...

(Conclusão da 1.a página)

fundos para as mesmas.

TENIS — O Tenis Clube, teste ano superou as expectativas, com seus salões lotadíssimos desde sábado, que geralmente é uma noite mais fraca, culminando terça feira com o último baile. E um aspecto curioso foi que tambem a juventude participou ativamente. Varios blocos se apresentaram sempre mudando as fantasias.

PRUDENTINA — A Associação Prudentina de Esportes Atléticos com aquela vibração que já é natural, a presença maciça da mocidade, blocos tambem se apresentando diariamente com fantasias diferentes. Nas tres primeiras noites não houve uma superlotação como de costume, mas na terça feira o salão tornou-se pequeno.

GINÁSIO

— No Ginásio Municipal de Esportes já dissemos acima, foi animação total, com o grande público prestigiando e temos certeza que no próximo ano, a presença será ainda maior.

NISSEIS — O Centro Cívico Nissei realizou seu carnaval de vinte anos em hora noticias iniciais de que este ano, não teria o salão mas posteriormente o Engenheiro Tetsuo Uema, conseguiu e como presidente da agremiação juntamente com os demais diretores "arregaçou" as mangas e os bailes foram animadissimos numa verdadeira confraterniza ção dos descendentes do país do "Sol Nascente" com os demais.

PRESIDENTE PRUDENTE

— No Clube da rua Siqueira Campos, foi onde houve menor animação, mas mesmo assim os que lá compareceram diverti ram-se aproveitando para esquecer os problemas que são inúmeros.

FANTASIAS

Este ano, a Prudentina não realizou concurso de blocos, mas o Tenis Crube fez realizar o seu tradicional desfile infantil que teve a seguinte classificação:

Na categoria luxo, em pimeiro lugar Maria Cristina Ramos, com a fantasia "Crepusculo Egipcio"; em segundo lugar Giana Andrea Carromeu Dias, em terceiro lugar as irmãs com a fantasia "Folia"; e Carla Maria de Paula Couto e Claudia Helena de Paula Couto com a fantasia "Dançarina Oriental".

Na categoria originalidade em primeiro lugar Giovana Carromeu Domingues com a fantasia "Palhaço" em segundo lugar Adriana Crepaldi com a fantasia "India"; em terceiro lugar Maria Angelica Colombo Franco e Liliana Maria Arruda Armelin; com a fantasia "Amazonas".

Na fantasia de papel como apenas dois inscritos não foi realizado à beira da piscina e sim dentro do próprio salão sabendo o primeiro lugar a Cesar Augusto Ramos com a fantasia "Epantalho Alegre" e segundo lugar Luiz Fernando Ramos com a fantasia "Soldado Assirio".

A comissão julgadora no Tenis Clube era formada pelas senhoras Carmelina Coimbra Prata; Creuza Goulart; Neide Valio e Thiana Marchesi.



O Centro Cívico Nissei realizou seu tradicional carnaval no Colegio São Paulo numa confraternização dos nisseis com os demais. Todos se divertiram à vontade.

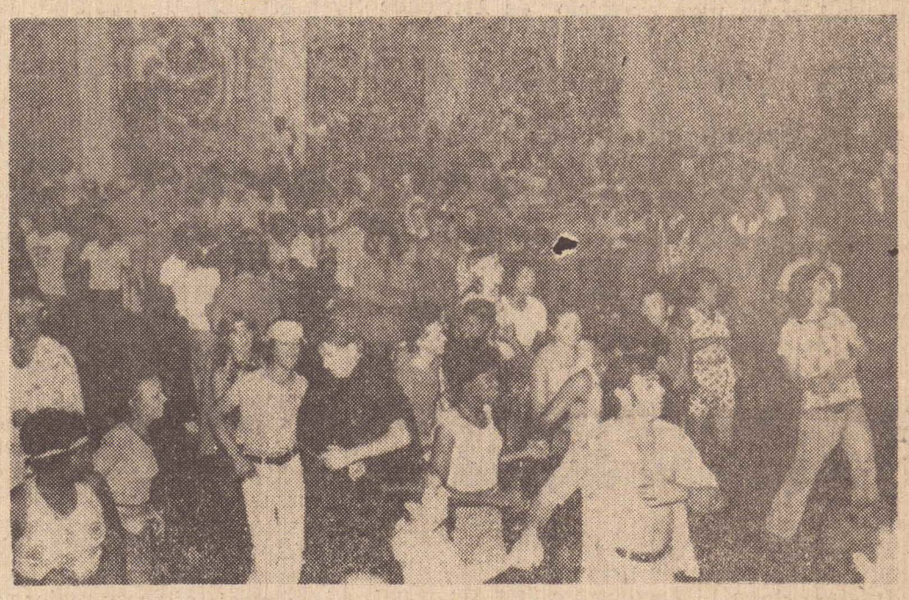

No Ginásio Municipal de Esportes houve muito entusiasmo e vibração, no primeiro grande carnaval popular de nossa cidade. Foi uma idéia oportuna da municipalidade.



No Presidente Prudente (ex-Corinthians) foi onde houve menor animação, mas os que lá compareceram aproveitaram o máximo, brincando a vontade.

VESTIBULAR EM PARAGUAÇU SERA' NO DIA 2 DE MARÇO

Os primeiros exames vestibulares da Escola Superior de Agronomia de P. Paulista serão realizados no próximo dia 2 de março. As inscrições tem encerramento previsto para hoje.

Segundo noticias chegadas ao nosso conhecimento houve muito interesse dos candidatos de toda a região e tambem do Estado de Mato Grosso e norte do Paraná, em inscrever-se aos exames vestibulares de agronomia, em Paraguaçu Paulista. O número de inscritos até ontem alcançava a soma de 200.

As provas escritas começarão hoje e continuarão até o dia 7 de março, destacando-se portugues, matemática, fisica, quimica, biologia, história e geografia (conhecimentos gerais).

A Escola Superior de Agronomia de Paraguaçu Paulista foi autorizada pelo Conselho Federal de Educação em janeiro deste ano e perience a Fundação Gammon de Ensino.

FALECIMENTOS

JOSE CANDIDO DE OLIVEIRA — Faleceu dia 25 ultimo, aos 77 anos de idade, o sr. José Candido de Oliveira. Seu sepultamento deu-se terça-feira, tendo o feretro saido da rua José Bonifácio, n.o 70 (Jardim Aviação).

SILVERIO APARECIDO — Faleceu dia 25 passado, aos 36 anos de idade, o sr. Silverio Aparecido, deixando viuva d. Maria Aparecida da Cruz Aparecido. O feretro saiu da rua Ormalina, n.o 50 (Vila Ati).

ALEXANDRE MARQUES CRAVEIRO — Faleceu dia 26 passado, aos 2 anos de idade, o menor Alexandre Marques Craveiro, filho do sr. Adilson Marques Craveiro. Seu sepultamento deu-se ontem, às 13 horas, saindo o feretro da Av. Washington Luiz, 1.239.

APOLONIO CORREIA MELO — Faleceu dia 26 passado, o sr. Apolonio Correia Melo. Seu sepultamento deu-se ontem, às 16h30, tendo o feretro saido da rua Almirante Barroso, n.o 300 (Vila Mendes).

ANTONIO CARDOSO GASPAR — Faleceu dia 26 ultimo, aos 48 anos de idade, o sr. Antonio Cardoso Gaspar, seu sepultamento deu-se ontem, tendo o feretro saido da Av. da Saudade, n.o 387 (Vila Tabajara).

CASA DE SAUDE 'DR. UCHIDA'
CENTRO DE DIAGNOSTICO DO CANCER PRECOCE DO ESTOMAGO
MOLESTIAS DO APARELHO DIGESTIVO
Gastrofotografia Fibroscopias com Biopsias e Citologias dirigidas
RADIOGRAFIAS DO APARELHO DIGESTIVO
AVENIDA CORONEL MARCONDES, 1533
TELEFONE: 3-3450 — PRES. PRUDENTE-SP.

OCULISTA
Dr. Roberto Liborio
OCULOS — CIRURGIA — LENTES DE CONTATO
PARTICIPA A INSTALAÇÃO DE SEU CONSULTORIO NESTA CIDADE A RUA RIBEIRO DE BARROS n.o 1646
Fones: 3-3277 e 3-3278

Transportadora CAOBIANCO
TRANSPORTE DE CARGAS, ENCOMENDAS E MUDANÇAS
TRANSCAOBIANCO
Matriz: PRESIDENTE PRUDENTE
Rua Quintino Bocaiuva, 639
Fones: 3-2790 e 3-5818
Filial: SÃO PAULO
Rua Fernandes Silva, 77 - 81
Fone: 227-2041
TRANSCAOBIANCO

FERRAMENTAS
BELZER
BELZER · ITMA · MAYLE
Distribuidores exclusivos
ROLEMAN
Av. Brasil, 1117/1121
fones ➡ 3-5418 • 3-3270
Pres. Prudente

LAVANDERIA AUTOMÁTICA
Rua Rev. Coriolano, 2013
—FONE 3092—
Lava-se em apenas 2 horas

— Aulas — Particulares —
— DE —
- INGLES e PORTUGUES -
— Rua Siqueira Campos —
— 1.049 fundos —

imóveis?
Sirva-se da nossa experiência em
venda · locação · administração · avaliação · condomínios · casas · apartamentos · terrenos
af AGÊNCIA FRANCO
SIND. CRECI-3627
imóveis administração
rua nicolau maffei, 455
fones: 3-2531
3-2625 e 3-5355
PRUD. 5565

PREFEITURA MUNICIPAL DE PRES. PRUDENTE

DECRETO N.o 1.977

WALTER LEMES SOARES, Prefeito Municipal de Presidente Prudente, Estado de São Paulo, usando de suas atribuições,

DECRETA

ARTIGO 1.o — Autorizado pelo Artigo 4.o, da Lei Municipal n.o 1.606, de 20 de fevereiro de 1974, é aberto na Divisão de Contabilidade e orçamento da Coordenadoria de Finanças, um crédito especial até o valor de Cr$ 400.000,00 — quatrocentos mil cruzeiros — para fazer face à aquisição de um trator de esteira.

ARTIGO 2.o — Para cobertura do crédito especial mencionado no artigo anterior ficam previstos os recursos constantes no item IV, parágrafo 1.o do artigo 43, da Lei Federal n.o 4.320, de 17 de março de 1964.

ARTIGO 3.o — Este decreto entrará em vigor na data de sua publicação, revogadas as disposições em contrário.

Presidente Prudente, Paço Municipal Florival do Leal, aos 20 (vinte) dias do mes de fevereiro de 1974.

WALTER LEMES SOARES — Prefeito Municipal

Registrado e Publicado na Divisão de Administração da Prefeitura Municipal de Presidente Prudente, aos 20 (vinte) dias do mes de fevereiro de 1974.

Luiz Mauricio Sandoval — Diretor

Portaria N.o 09.74

Em 22 de fevereiro de 1974

O Prefeito Municipal de Presidente Prudente, Estado de São Paulo, usando das atribuições que lhe conferem as leis em vigor.

RESOLVE, prorrogar o prazo de vencimento da 1.a parcela dos Impostos Predial e Territorial Unico até 30 trinta de março de 1974.

Cumpre-se,

Walter Lemes Soares — Prefeito Municipal

Portaria N.o 08.74

Em 22 de fevereiro de 1.974

O Prefeito Municipal de Presidente Prudente, Estado de São Paulo usando das atribuições que lhe conferem as leis em vigor.

RESOLVE, prorrogar o prazo de vencimento da Taxa de Licença para exercicio de Atividade até 20 — vinte de março de 1974.

Cumpra-se

Walter Lemes Soares — Prefeito Municipal

EDITAL DE CONCORRENCIA PUBLICA N.o 03-74
PARA AQUISIÇÃO DE BASCULANTES E VEICULOS DE FABRICAÇÃO NACIONAL

O Prefeito Municipal de Presidente Prudente, no uso de suas atribuições legais, FAZ SABER a quantos possa interessar que se acha aberta Concorrencia Publica, para aquisição de treis basculantes e treis veiculos de fabricação nacional, que obedecem aos seguintes itens: ou se enquadrem nas especificações abaixo:-

I

As propostas deverão ser apresentadas contendo todas as caracteristicas dos basculantes e dos veiculos oferecido, observando as seguintes especificações:-

1 — a) Acessorios: basculantes até 5.5 metros cubicos; b) na côr turqueza

2 — a) motor à gasolina até 200 H.P., b) ano 1974 O.K., c) quatro marchas, d) com ferramentas usuais, e) na cor turqueza

II

As firmas concorrentes deverão apresentar na Comissão Municipal de Compras da Prefeitura Municipal de Presidente Prudente, "Paço Municipal Florvialdo Leal" até o dia 11 do mes de março de 1974, às quinze horas (15,00) horas, as propostas e os documentos exigidos em dois envelopes devidamente fechado e lacrado, contendo as seguintes indicações em sua parte externa.

a) Nome do proponente
b) Prova de Idoneidade financeira
c) Concorrencia Publica n.o 03|74-para fornecimento dos acessorios "basculantes ou dos veiculos de fabricação nacional.
d) No primeiro envelope deverá estar escrito ainda, "DOCUMENTOS" e no segundo envelope "PROPOSTA".

III

O primeiro envelope deverá conter os seguintes documentos:

a) Prova de personalidade juridica
b) Prova de doniedade financeira
c) Prazo de entrega
d) Declaração expressa de que se submete integralmente as condições do presente Edital de Concorrencia
e) Comprovante expresso de assistencia técnica e fornecimento de peças de reposição

IV

No envelope n.o 2, deverá conter a proposta em duas vias de igual teôr escrita de um só lado do papel, redigido em idioma nacional, sem emendas, borrões ou rasuras em lugar essencial e sem notas marginais, sendo a primeira selada regularmente, com a firma de seu signatário, e reconhecida em cartório publico. Nela o proponente indicará:-

a) O prêço dos veiculos a ser fornecida, de acordo com a cláusula VII
b) Condições de pagamento
c) Prazo de nerega
d) Local de entrega
e) Garantia dos veiculos, contra defeitos de fabricação
f) Prazo de validade da proposta
g) Local de asssitencia técnica e estoque de peças de reposição
h) Local de faturamento do equipamento

V

Após o recebimento das propostas referidas na clausula I, sob a presidencia do Sr. Prefeito Municipal ou seu representante cujos documentos contidos no primeiro envelope se encontrem em ordem, serão lidos em vóz alta essas propostas, e, em seguida rubricadas por todos os presentes, folha por folha.

VI

As propostas apresentadas serão abertas no dia 11 do mes de março de 1974, às 16.00 horas (Dezesseis) horas, por uma comissão legalmente constituida pelo sr. Prefeito Municipal, não se obrigando a Prefeitura Municipal a aceitar a proposta de menor prêço e sim a que por suas condições gerais oferecer maior conveniência aos seus interesses, podendo ainda rejeitar todas as propostas ou solicitar anulação da presente concorrencia, sem que caiba aos concorrentes direito a qualquer indenização ou compensação.

VII

O pagamento dos veiculos, objeto da presente concorrencia será efetuada pelo orgão financiador.

VIII

As propostas serão recebidas no Departamento da Comissão Municipal de Compras, onde serão prestadas quaisquer outras informações sobre a presente concorrencia publica.

Presidente Prudente, 22 de fevereiro de 1974

Walter Lemes Soares — Prefeito Municipal

PALACIO DA JUSTIÇA

2.a VARA — 2.o OFICIO

PROC. N. 1232/73

Edital de Citação com o prazo de 15 dias

O Doutor Caetano Sorrentino, Juiz de Direito da 2.a Vara desta cidade e comarca de Presidente Prudente, do Estado de São Paulo, etc.

FAZ SABER a ré Neuza dos Santos, de cor parda, com 20 anos de idade, filha de Pedro Laurindo dos Santos e de Ilda Pereira dos Santos natural de Lins-SP, com residência declarada à rua da Alegria, 32 — nésta cidade exercendo a profissão de doméstica que, contra ela, está sendo movida pelo Ministério Público ação penal pela infração do art. 129 "caput" c.c. art. 44 II, letra "a" do Código Penal por ter, às 4 horas do dia 16 de setembro de 1973, em frente aos salões da Radicar nesta cidade (trevo rodoviário), após o término da festa da cerveja ali realizada, por questões atinentes a tomada de assento em um taxi, munido de uma gillete que portava em sua carteira golpeado o rosto de Dirce da Costa, vindo a produzir-lhe lesões de natureza leve descritas no laudo de exame de corpo de delito de fls. 13.

Como o referido réu não tenha sido encontrado pelo oficial das diligencias, pelo presente fica citado, devendo comparecer em a sala de audiências deste Juizo, no Edificio do Forum, sito à Avenida Coronel Marcondes n.o 1.394, no dia 5 de abril de 1974, às 14 horas, afim de, sob pena de revelia e condução coercitiva, ser interrogada sobre o fato que lhe é imputado, facultando-se-lhe, no ato do interrogatório ou no prazo de tres dias apresentar alegações, escritas em defesa prévia, arrolar testemunhas e requerer diligências.

Para que chegue ao conhecimento dos interessados e ninguem alegue ignorancia, foi expedido o presente edital, que será publicado no Diário da Justiça e afixado no lugar de costume. Dado e passado nesta cidade de Presidente Prudente, em 20 de fevereiro de 1974. Eu, (a) Helio de Lacerda Escrevente Autorizado, lavrei e subscrevi.

O Juiz de Direito

CAETANO SORRENTINO

Confere com o próprio original; dou fé.

O Escrevente Autorizado

SESI tem vagas para varios cursos

O Centro de Aprendizado Doméstico do SESI, comunica aos interessados que possui vagas para vários cursos, podendo as informações e matriculas serem feitas à Avenida Coronel Marcondes, 1.140 — 4.o andar no horário das 14h00 às 20h00.

Os cursos são os seguintes Enfermagem do lar, etiqueta social, relações humanas, puericultura, decoração de ambientes, preparação para o casamento, decoração de festas, pratos tipicos — nacionais e estrangeiros — e trabalhos manuais.



Acidentes rodoviários

No Km 562 da rodovia Raposo Tavares, o Volks, de placa TD — 1288, de Mirante do Paranapanema dirigido por Tassutuco Sequii, residente na rua Casemiro Dias, 1288, Presidente Prudente, sofreu capotamento, ocasionando ferimentos no motorista em Jandira Alves Zuntine residente na rua Antonio Lopes Azevedo, 410, em Presidente Prudente, que o acompanhava.

Na SP — 351 (Rancharia Porto Alvorada), o VolKs de placa TC — 6175, dirigido por Pedrilia Biazotto Branco, de Rancharia abalroou o Maverik de placa TC — 66991, de Rancharia, dirigido por Paulo Nei Jansen Branco residente em Rancharia Ambos os veiculos transitavam em sentido contrario O primeiro trafegava pela faixa da esquerda, entretanto, o primeiro retomou a sua mão de direção provocando assim o abalroamento pela lateral direita do primeiro automovel. Apenas Sonia Biazotto sofreu ferimentos, porém sem gravidade.

Na SP—294 (Comte. João Ribeiro), km 685, municipio de Bastos, O Volks de placa QN—4916 dirigido por Goro Ono, residente na rua 7 de Setembro 301 (Bastos), ao sair de Paulicéia e entrar naquela rodovia cortou a frente da Ford F—100, de placa TQ—5389, de Dracena, dirigida por Nilson Balartenucce, residente na Av. Pres. Roosevelt, s/n. Dracena, que transitava por aquela rodovia, com destino de Bastos.

Em consequencia registraram—se ferimentos em Yoshiko Mori Ono, Flavio Hiddio Ono, Renata Ono, Eloisa Ono; Maria Corratine, Maria Aparecida Fabrão e Goro Ono, removidos para a Santa Casa de Dracena e a morte de Raquel Ono.

Na SP-294 (Comte. João Ribeiro Barros) km 640, o carro DKW de placa TG-0935, dirigido por Adevar Gazola de Panorama, ao atingir o citado quilometro em uma curva ali existente, teve a visão ofuscada pela luz alta de outro veiculo que trafegava em sentido contrario. Seu condutor perdendo o controle da direção não pôde evitar o capotamento. A devar foi removido foi removido para a Santa Casa de Junqueiropolis.

Dia 21 passado, na Raposo Tavares, no km 565 Carlos Alberto de Azevedo residente na Av. Manoel Goulart, 1845, em Presidente Prudente dirigia o Volks placa TB-0805 quando foi tentar apanhar um cigarro que caira no assoalho do automovel. Perdendo o controle chocou-se contra a traseira do caminhbo Mercedes, de placa VV-8599, de Torrinha, que se encontrava no acostamento parado.

O acidente ocasionou ferimentos leves em Carlos Alberto e Edson Pinheiro, este resid. na rua Barata Ribeiro 129 em S. Paulo. A ocorrencia foi atendida pelo PM Rodoviário, Moreno.

No Km 076-500m da SP —425 o Chevrolet Opala de placa TC — 1251, de Martinópolis, dirigido por José de Souza, Av. Rui Barbosa 631 em Martinópolis capotou sobre a pista em virtude de ter estourado um pneu traseiro do veículo. O Pm Rodoviário Dundi atendeu a ocorrencia.

Dia 24 passado, na SP — 270 no km 526 o Colks de placa TB — 1045 dirigido por Etevaldo Menossi, morador na rua José Dias Cintra 84 em Pres. Prudente, colidiu com a traseira do Chevrolet Opala de placa TA—5597 dirigido por Francisco de Andrade Netto, rua 12 de Outubro 1030 em Pres. Prudente. Este ultimo trafegava em marcha reduzida em virtude de um acidente na pista e o Volks em velocidade superior colidiu com a traseira daquele carro. O PM Grillo atendeu a ocorrencia.

No dia 24, o caminhão Chevrolet, placa QR — 7023 de Tupã, dirigido por Osvaldo Ferreira de Deus, Bairro Universo em Tupã chocou-se com a traseira do auto Volks, placa QM — 9443 de Tupã dirigido por Anderson Alves de Souza, rua Santos Dumont 269 Tupã. O choque produziu ferimentos leves em Anderson Alves de Souza, Palmira Marlene Basso (R. Antonio João 69, em Bastos), Delicia Pereira Martins, Fazenda S. Francisco, Tupã e Agnaldo Aparecido Martins, Faz. Fancisco, Tupã). A ocorrencia foi atendida pelo PM Rodoviario Laerte.

Dia 25, no Km 619-600m o Volks placa TE-2070 dirigido por Roberto Gonçalves Carvalho, rua Sta. Herminia 268 São João do Pau D'Alho capotou. O veiculo saiu inesperadamente da pista e capotou, ocasionando ferimentos (leves) em Roberto Gonçalves Carvalho e graves em Luciana Helena Conegrian de Carvalho. Atendeu a ocorrencia o PM Rodoviario Garcia.

Dia 25 passado no Km 638-400m da SP — 249 o Volks de placa TF — 2531 (Kombi), dirigido por Toishi Yuki Naosoru, residente na rua Euclides da Cunha, 984 Irapuru viajava atrás de um Ford Corcel placa TG — 2513 de Tupi Paulista dirigido por Massaro Honda, residente na rua São Paulo, 435 em Irapuru, mas não guardava a distancia regulamentar. Naquele trecho à uma pequena freada do Corcel chocou contra a traseira deste veiculo, tombando em seguida. Atendeu a ocorrencia o PM Rodoviario Garcia.

No acidente sofreram ferimentos graves, Edson Takamori Shabashi, ocupante da Kombi e Toishi Yuki Maosoro, do Corcel.

DE QUANDO EM VEZ OUÇA A MARTINÓPOLIS RADIO CLUBE

ABANDONO DE EMPREGO

De conformidade com o artigo 482 Letra I da CIL o Sr. JEZO CANCIO DA SILVA, portador da carteira profissional n.o 44256 — série .. 204.a — caracterizou o ABANDONO DE EMPREGO na data de 18.02.74 sem qualquer justificativa.

Pres. Prudente — 28 de fevereiro de 1974

(A) J. ALVES VERISSIMO S/A. Ind. Comércio e Importação.

água

Purifique a água que sai de sua torneira.
Elimine as impurezas que os filtros comuns deixam passar.
Faça desaparecer aquele sabor desagradavel que a água de torneira possui.
Beba água comum como se estivesse bebendo água mineral.

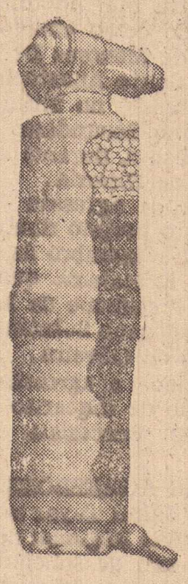

Super filtros SANI
A solução ideal para filtros comuns e torneiras.

Super filtros SANI
Peça uma demonstração de sua eficiência.

O Super filtro SANI é uma descoberta de origem holandesa para purificação de água à base de carvão ativado e quartzo.

Distribuidor exclusivo para a Alta Sorocabana

Mercantil Alta Sorocabana Ltda.

Av. Manoel Goulart, 596 fone 3-2206 – Pres. Prudente S.P.

AGRADECIMENTO

A familia de Antonio Rodrigues Parente, pioneiro da cidade de Martinópolis, falecido aos 87 anos no dia 18 de fevereiro, às 15 horas, vem agradecer a todos que a confortaram por ocasião de seu falecimento, bem como as demonstrações de apreço.

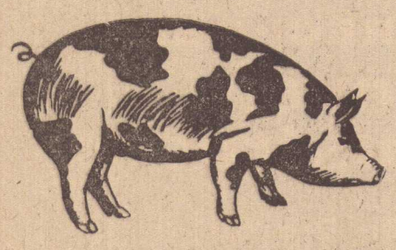

O. LEANDRO VIEIRA DISTRIBUIDOR DO SAL EMA
TEM TODA LINHA DE SAL MINERALIZADO

VOCE SABIA ...?

que já existe sal mineralizado para porco? Evita a peste e proporciona maior crescimento.
— que em nossa região não existe carne de porco?
— que a arroba de porco tem melhor preço que a do boi?
— que o porco, valendo-se de tratamento eficaz, em 90 dias pode atingir 9 arrobas?

Então vá conhecer na firma O. LEANDRO VIEIRA o novo SALMAC MINERALIZADO para suinos e obtenha uma orientação do veterinário.

o. leandro vieira
SAL
COMERCIAL DE SAL LTDA.

MATRIZ: P. PRUDENTE Av. Brasil 1.810
Fones: 3-4379 — 3-4759
FILIAIS: CAMPO GRANDE e CORUMBÁ MT.

Lixo espacial serve de carga atômica

Um dos pequenos grandes problemas da navegação espacial é o que se refere à eliminação do lixo. Para a solução há tres caminhos:

1) Armazenar o desperdícios e trazê-los à terra;
2) Lançá-los ao espaço; e.
3) Trata-los para reduzir o seu volume.

Quarto Caminho: Energia

As investigações realizadas por uma empresa que se interessa pelos problemas dos foguetes espaciais parece abrir um quarto caminho: a conversão de lixo em carga propulsora. Um anuncio a respeito foi feito pela Rocketet Rosearch de Seattle, corporação que recebeu uma patente protetora de seu sistema.

Um tanque instalado na nave espacial recolhe os desperdícios: escrementos humanos, sobras material de empacotamento toalhas, detergentes tubos de creme dental, cabelos; unhas; carvão do sistema de limpeza e lixo da propria nave. Todo este material é triturado e convertido em pó; logo, é homogeneizado e depositado num tanque de armazenamento. Nesse tanque, com a ignação de substâncias químicas, a mistura adquire condição de combustível de alto poder.

A Administração Nacional da Aeronautica e Espaço (NASA) ensaiou e produziu uma determinada quantidade do propulsor, chamado Monex W.

E' possível que o Monex W seja utilizado numa missão espacial de prolongada duração.

Os esforços que se fizéram para descompor os resíduos orgânicos e obter substâncias aproveitáveis, alcançaram um êxito relativo devido aos elevados custos. O sistema para converte-los em carga propulsora parece ser mais factivel.

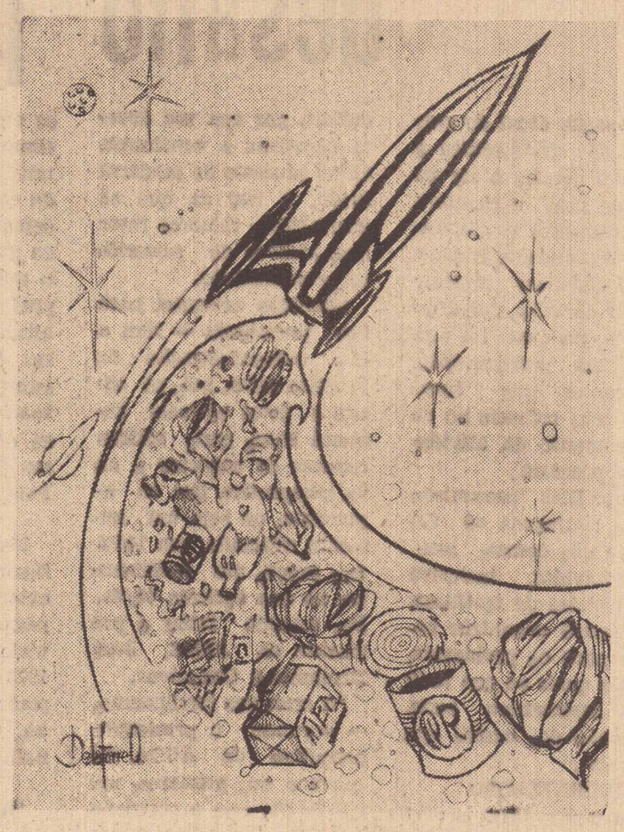

O lixo espacial, um desafio aos cientistas

Conservatório Musical Maestro Julião

Oficializado pelo Governo do Estado de São Paulo Registro S.F.A. decreto n.o 9.798
MEC — portaria ministerial n.o 3118
Matriculas abertas para:
Piano-harmônica-Violão-Instrumentos de Sôpro e Curso de Música Popular
Avenida — Washington Luiz 362 —
fone 3-2096 — PP

SOCIEDADE EM TÓPICOS

Barbosa da Silveira



MARCIA Regina, filha do médico-veterinário Dr. Cid Haroldo Correa e da Professora Angelina Miguel Correa está hoje fazendo oito anos de idade, e evidentemente, tendo os papais como anfitriões, será a festinha com a presença dos amiguinhos e dos familiares.
A Marcia Regina, nossos parabens e que sempre continue dando alegria aos papais, continuando ótima aluna na escola.

—0—

AMANHÃ, dia primeiro de março, o Dr. Pedro Mangabeira Albernás, uma das maiores autoridades em otorrinolaringologia vai proferir conferência abordando o tema "VERTIGEM". Os interessados no assunto deverão comparecer às 8 horas da noite, na séde da Sociedade de Medicina à rua Ulisses Ramos de Castro, 152.

—0—

O ESQUEMINHA realiza semana promocional. O publico prudentino conta agora com um moderno educandário pré-escolar, após a inauguração, sábado último, com Maternal e Pré-Primário. Haverá agora uma semana promocional de 4 a 9 de março, e nesse periodo independentemente de inscrições e reservas, os pais poderão levar seus filhos em idades pré-escolar a conhecerem e sentirem "In loco" o que é o trabalho do Esqueminha, sem qualquer ônus. Os pais interessados em conhecer de perto as instalações, bem como saber detalhes de seu funcionamento e mesmo verificar como seu filho sentir-se-a na nova escola maternal e pré-primaria poderão optar por um dos dois períodos de funcionamento, das 8 às 11 horas e das 13 às 17 horas. Durante a Semana Promocional os próprios pais deverão levar suas crianças à escola, embora o Esqueminha possua condução própria, nova, especial para o transporte de seus alunos. Essa semana objetiva abrir o Esqueminha ao público para que suas instalações, material didático-recreativo-pedagógico e método de trabalho sejam vistos e analizados, dando aos pais uma visão clara daquilo que a escola pode fazer pelos seus filhos, proporcionando ainda às próprias crianças, a oportunidade de "VIVENCIAR" o ambiente especialmente criado para elas.

—0—

TEMOS que falar muito sobre carnaval e vamos por tópicos. No sábado o presidente Manoel Roberto Barbosa estava numa euforia impar. E tinha razão, embora a primeira noite carnavalesca, verdadeira "ENCHENTE" no clube da Avenida Washington Luiz, surpreendendo a todos. E a "Enchente" continuou pelas quatro noites. O Tenis Clube esteve realmente sensacional. A banda era um espetáculo parte, com aquele vozeirão do Caracú. Ótima.

—0—

NO próximo domingo haverá curso de batismo para pais e padrinhos, na Paróquia de Santa Rita, no Jardim Aviação, a partir das 14 horas. E' uma oportunidade para os que ainda não fizeram.

—0—

A VIBRAÇÃO foi a constante na Associação Prudentina de Esportes Atléticos, onde a mocidade imperou, com aquele movimento realmente sensacional. E na última noite, foi a consagração definitiva, com os salões superlotados.

—0—

ANIVERSARIANTES de hoje, Luiz Brasil Bonadia, José Fernandes, Lucy Mitsuko Imai, Nilza Ferreira Pimentel, Claudia Tannus, Mario Kiyoshi Ishii, Takaci Dakamoto, Maria Pastora Menezes Felicio, esposa de Antonio Felicio Neto, aluna do Esquema Vestibulares, Rosana Buchalla.

—0—

E' com prazer que registramos hoje o natalicio do advogado Dr. José Stabile Filho, figura expressiva de nossa sociedade. A noite, tendo a esposa como anfitriã, será a recepção em sua bela residência do Jardim Bongiovani. Nossos parabens e muitas felicidades.

—0—

DOIS anos está completando hoje, Olga Maria, filha de Osvaldo Pereira e da senhora Olinda de Andrade Pereira. A noite tendo os papais como anfitriões, Olga Maria vai apagar duas velinhas com a presença dos amiguinhos e familiare.

—0—

TRES mil crianças estavam terça-feira na "matinée" do Ginásio Municipal de Esportes, sendo um sucesso total. E' o que sempre diziamos, quem não é sócio da Prudentina e do Tenis, não tinha onde brincar, principalmente as crianças e na oportunidade se divertiram à vontade.

—0—

PADRE Leão e Jorge Gomes de Oliveira, estão fazendo uma promoção especial para calçar os meninos do Lar. E a campanha vai indo muito bem, tendo muita receptividade. Colaborem, prestigiem.

—0—



SETE anos completou dia 26, terça-feira de carnaval, Silvana de Souza, filha de Sergio de Souza e da senhora Norma Helena Justo de Souza. Silvana que está no primeiro ano do Grupo Escolar Marieta Ferraz Assumpção, tendo os papais como anfitriões, recebeu os amiguinhos e os familiares. Nossos parabens e muitas felicidades, são nossos votos.

—0—

ESTA' aniversariando hoje o senhor João Borolan, devendo receber os cumprimentos de todos aqueles que lhe tem amizade. Nesta oportunidade, enviamos nossos parabens desejando muitas felicidades ao lado de seus familiares. A noite, a recepção.

BEBEDOURO TEM COMPLETO MUSEU DE AUTOMOVEIS

Quem se interessa por automoveis não deve deixar de conhecer o magnifico museu de propriedade da familia Matarazzo que existe em Bebedouro e que se constitui na atração unica do Estado.

Visitando o Museu de Automoveis e de armas antigas "Eduardo Andreia Matarazzo" é possivel conhecer a historia do automobilismo mundial, através da exposição de veiculos das mais famosas marcas do mundo: Delahaye (1.904), Mercedes, Chevrolet; Fiat; Renalt; Talbot; Isota; Humber; Packard; Rolls Royce, Bugatti; Citroen; Peugeot; Lincoln e outros.

Alem de automoveis, existem tambem tanques de guerra utilizados na 1.a e 2.a Gerras, anfibios; helicópteros chamuscados pela luta no Congo e aviões de varios tipos.

O Museu de Bebedouro foi aberto em maio de 1.969 mas até agora não foi oficialmente inaugurado porque os Matarazzo pretendem completá-lo com outros modelos raros de veículos. Atualmente existem 41 veículos antigos, um anfibio Volkswa bem fabricado em 1.940 com 4 cilindros e 1100 cc, utilizado em combates no deserto pelos alemães durante a ultima grande gerra mundial.

Os automoveis em exposição apresentaram-se em excelente aspecto e todos eles funcionam perfeitamente pois recebem assistencia técnica permanente podendo ser vistos pelos visitantes.

Os veículos

Os veículos que fazem parte do Museu "Eduardo A. Matarazzo" são os seguintes: Delahaye — 1904 — modelo 15 B com 4 cilindros; Mercedes — 1.913 Chevrolet — 1.929; Fiat 1.900; Renault 1.926; Ford 1.922; Mercedes 1.939; Alfa Romeu 1.934; Jaguar 1.952; Masseratti 1.937; Alfa Romeo 1.937; Ford 1.937; Talbot 1.936; Ford (Caminhão) 1.922; Buik 1.928; Guarner 1.928; Excelsior 1.916; Isota 1.921; Humber .908; Studebacker 1.951; Ford 1.937; Rolls Royce 1.920; Romi Iseta 1.951; Butatti 1.937; Augutin 1.924; Peugeott 1.913 etc.

negocios:

COMPRO: ação da prud. - do san fernando - moveis usados - radiola stereo - gravador - terrenos - casas chácara (de 100 p| baixo)
VENDO: ação da prud. m. de escrever - telefone tenis clube - guitarra - ap. thunderson - grav. philips stereo - terrenos
TROCO: terreno 11x22 c| água, luz e esgoto por volks - perua-dkv 64 por terreno - ação do san fernando p| prudentina.
ALUGO 1 telefone
vanderley - fone 3-5282

PALACIO DA JUSTIÇA

2.a VARA — 2.o OFICIO
PROC. N.o 1087/72

Edital de Intimação de Sentença Condenatória

O Doutor Caetano Sorrentino, Juiz de Direito da 2.a Vara desta cidade e comarca de Presidente Prudente, do Estado de São Paulo, etc.

FAZ SABER — aos que o presente edital virem ou dele conhecimento tiverem que, por este Juizo e Cartório do 1.o Oficio, correm os termos de um processo crime movido pela Justiça Pública contra o réu Alcides Mendes Linhares, brasileiro, solteiro, sapateiro, natural de Alvares Machado, deste Estado, filho de Pedro Mendes Linhares e de Arlete Aguiar Linhares, o qual foi denunciado como incurso no artigo 129 "caput", c.c. o artigo 25, todos do Código Penal processado e, afinal, condenado por sentença deste Juizo, datada de 22 de novembro de 1973, a cumprir a pena de tres (3) meses de detenção e a pagar a metade das custas processuais por ter às 23 horas do dia 18 de maio de 1972, nesta cidade, juntamente com o réu Luiz Carlos Ambrósio, ambos embriagados, por motivos de somenos importancia, agredido a socos e ponta-pés Bento Cavalcante, produzindo-lhe em consequência, as lesões corporais de natureza leve, conforme laudo médico de fls. 8.

E, como não tenha o referido acusado sido encontrado achando-se em lugar incerto e não sabido pelo sr. Oficial de Justiça, expediu-se o presente edital com o prazo de 60 dias, por intermédio do qual ficará o mesmo intimado da mencionada sentença, com a ciência, igualmente, de que findo êsse prazo, transitará em julgado. E, para que chegue ao conhecimento dos interessados, expediu-se o presente edital, que vai publicado e afixado nos lugares de costume. Dado e passado nesta cidade e comarca de Presidente Prudente, pelo Cartório do 2.o Oficio, aos 19 dias do mes de fevereiro de 1974. Eu (a) Helio de Lacerda, escrevente autorizado, lavrei o presente e o subscrevi.

O JUIZ DE DIREITO
CAETANO SORRENTINO
Confere com o proprio original: dou fé.
O Escrevente Autorizado

Fotocopiadora 3M



Aguarde os novos lançamentos

Radicar
Concessionário
FNM
ALFA ROMEO

Automóveis — Ônibus — Caminhões

Melhores condições de financiamentos e garantia de assistência técnica e peças genuinas.

Radicar Distribuidora de Veículos e Peças Ltda.
Trevo Rodoviário - Fones 3-2669 e 3-4995 Caixa postal 1923
Pres. Prudente S.P.

COMERCIAL VEDOVATI LTDA.

correias - mangueiras
tapetes - canaletas
borracha em geral

Av. Brasil, 1085 - fone 3-4783

Caixa Economica
do Estado de
São Paulo

para aquisição
reforma
de sua casa própria
procure uma das agências da

CAIXA ECONOMICA
DO ESTADO
DE S. PAULO

Araujo Dias: fertilizantes constituem novo desafio para setor agrícola

A situação atual do mercado de fertilizantes é mais um desafio a ser enfrentado pela agricultura brasileira disse o secretário da Agricultura, Rubens Araujo Dias, ao presidir reunião do Alto Conselho Agrícola, na qual foi analisada em profundidade, a escassez dos insumos e seus reflexos no desenvolvimento da atividade agropecuária.

Araujo Dias preconizou a ação conjugada do Governo e dos demais setores envolvidos, inclusive as indústrias de fertilizantes, visando encontrar soluções para os problemas, "um dos quais ao que tudo indica acrescentou seria a redução dos custos operacionais".

MODERNIZAÇÃO

Para o secretário, a agricultura por sua vez deverá objetivar a continuidade do processo de modernização, a fim de que sejam obtidos maiores retornos, através do aumento da produtividade.

Condição essencial para isso, prosseguiu — será a boa comercialização da próxima safra, pois só assim o setor agrícola ganhará bases mais sólidas capazes de suportar a nova perspectiva que se apresenta, ou seja um aumento estimado em 146% nos preços dos fertilizantes no ano agrícola 74/75. Em seguida falou o presidente da ANDA, Jose Drummond Gonçalves.

"A crise dos fertilizantes — segundo o presidente executivo da ANDA, foi iniciada nos primeiros meses de 73, com a restrição de entrega de nafta a países europeus tradicionalmente produtores de nitrogenados, tendo a situação se agravado com as dificuldades de obtenção de gás natural para o fabrico de amônia, o que veio acrescentar mais um obstáculo na elevação das disponibilidades a base de nitrogeneo".

Enfatizou que "as condições de pagamento imposta pelos exportadores às empresas brasileiras ultimamente prevalecendo uma exigência de "Carta de crédito à vista" o que demanda vultoso capital de giro para ser atendido o mesmo volume de compras o que não está à altura da maioria das nossas empresas — também contribuiu de forma acentuada para agravar a crise de fertilizantes não só em São Paulo como no País".

Esclareceu então que antigamente as compras no exterior eram feitas para pagamento a 180 dias critério que prevaleceu até 1972 e que permitia às empresas nacionais transferir aos consumidores este beneficio.

"A alteração no critério de pagamento agravou uma situação que já era alarmante no setor de fertilizantes" — ponderou o conferencista.

Para o presidente da ANDA "não bastasse o quadro desfavorável quanto ao suprimento, os tansportes maritimo e interno são outros fatores que tornam, ainda mais nebulosa a situação isto porque não há estimulo para o transporte por rodovias o que encarece o poduto.

Finalmente, citou o impacto que as indústrias de fertilizantes vêm sofrendo ultimamente com a falta e embalagem dada a escassez de plásticos para fabricação de sacaria.

Conclusões

Encerrando suas apreciações em torno do problema Drummond Gonçalves ofereceu as seguintes conclucões, como as que mais evidenciam o quadro geral do problema, ao que diz respeito a sua solução: acréscimo das necessidades de capital de giro das empresas, face as alterações no custo dos produtos, no sistema de financiamento do exterior e no prazo de armazenagem após o internamento e aumento da demanda de capital de giro da lavoura por decorrencia dos custos mais altos dos fertilizantes e outros produtos afins.

Edital de 2.a Praça e Eventual Leilão

Doutor Reynaldo Antonio Vessani, Juiz de Direito da 1.a Vara desta cidade e comarca de Presidente Prudente, Estado de São Paulo, na forma da Lei, etc.

FAZ SABER — a todos quantos o presente edital virem ou conhecimento tiverem ou interessar possa que perante este Juizo e Cartório do 1.o Oficio se processam aos termos de uma Ação Executiva Fiscal requerida pela Fazenda Nacional contra Koji Ebisui, e, estando designado para 2.a praça o eventual leilão dos bens penhorados ao executado o dia 18 (dezoito) de abril pf., às 13,30 horas a quem maior lanço oferecer acima da avaliação de Cr$ 5.000,00 (cinco mil cruzeiros), de cuja quantia deverá ser procedido o desconto legal de 10 por cento e, não havendo licitante, proceder-se-á a seguir ao leilão, a quem maior lanço oferecer, os bens seguintes: — "Um lote de terreno que compreende o lote n. 11 da quadra n. 09, situado nesta cidade, no bairro Cidade Universitária, sem benfeitorias, medindo onze metros de frente por igual de fundo e dois metros da frente aos fundos, ou seja, 242 metros quadrados, dividindo pela frente com a rua cinco; de um lado com o lote n. 9, de outro lado com o lote n. 13; e finalmente pelos fundos com o lote n. 12 de propriedade de Joaquim Pelegrini. E, para que chegue ao conhecimento de todos e ninguém possa alegar ignorancia é expedido o presente edital com o prazo de dez (10) dias, que será publicado e afixado na forma da lei. Dado e passado nesta cidade e comarca de Presidente Prudente, Estado de São Paulo aos doze (12) de fevereiro do ano de 1974. Eu Nelson Marquezi, Escrevente autorizado, datilografei e subscrevi.

JUIZ DE DIREITO
Reynaldo Antonio Vessani

Confere com o original.
Dou fé. Data supra.
CARTORIO DO PRIMEIRO
CIO DE PRES. PRUDENTE
CARTORIO DO PRIMEIRO OFICIO DE
ES. PRUDENTE

Edital de Leilão

O Doutor Reynaldo Antonio Vessani, Juiz de Direito da 1.a Vara desta cidade e comarca de Presidente Prudente, Estado de São Paulo, na forma da Lei, etc.

FAZ SABER — a todos quantos o presente edital virem, dele conhecimento tiverem ou interessar possa, que perante este Juizo e Cartório do 1.o Oficio, se processam aos termos de uma ação Executiva Fiscal requerida pela Fazenda Nacional contra Ari Mendes da Silva, e, estando designado para o dia 25 (vinte e cinco) de abril pf., às 14.00 horas, para o leilão, a quem maior lanço oferecer acima da avaliação que é de Cr$ 7.000,00 (sete mil cruzeiros) e não havendo licitante proceder-se-á no dia nove (9) de maio pf. às 14.00 horas, a quem maior lanço oferecer os bens seguintes: — uma máquina impressora Minerva, marca Consamotor n. 106182, em bom estado de conservação. E para que chegue ao conhecimento de todos e ninguem possa alegar ignorancia, é expedido o presente edital com o prazo de dez (10) dias, que será publicado e afixado na forma da lei. Dado e passado nesta cidade e comarca de Pres. Prudente aos doze (12) de fevereiro de 1974 — Eu Nelson Marquezi, Escrevente autorizado, datilografei e subscrevi.

JUIZ DE DIREITO
Reynaldo Antonio Vessani

Confere com o original.
Dou fé. Data supra.

NEUROPSIQUIATRIA INFANTIL
DR. MANOEL ROBERTO BARBOSA
HORA MARCADA — Fone 3.3288
Pres. Prudente SP

Declaração

YOSHIKAZU INOUE, declara para os devidos fins e efeitos que foram furtados de sua residencia três folhas de cheques n.os 070451 a 070453 do Banco America do Sul S.A

Declara ainda que os mesmos ficam sem efeito.

Pres Prudente 23 — 24 — 27/02/74

a) **YOSHIKAZU INOUE**

Declaração

KOICHI CHUBACHI, declara para os devidos fins e efeitos que foi extraviada a sua corteira de identidade n.o 6.800.542 expedida no dia 25.9.1972 em São Paulo.

Declara ainda que a mesma fica sem efeito vista estar providenciando a 2.a via da mesma

Presidente Prudente, 23 de fevereiro de 1974

A" **KOICHI CHUBACHI**

Declaração

RUFINO DE CAMPOS, brasileiro, casado, contabilista e advogado, residente e domiciliado nesta cidade de Presidente Prudente, Estado de São Paulo, a rua Avaré 398, portador do CIC n.o 013.599.088 declara para fins de direito, e a quem possa interessar, que foram extraviados os documentos e objetos abaixo:

a) — Livro caixa, n.o 1, legalizado pela Delegacia da Receita Federal desta cidade, no qual estavam feitas escriturações de s/ receitas e despesas do ano base de 1.972 e parte de 1.973.

b) — uma pasta, tipo AZ contendo cópias de declarações do impôsto de renda, dos anos bases de 1.970 a 1.972, e os respectivos documentos que instruiram as declarações inclusive segundas vias de comprovantes de retenções em fontes;

c) — duas pastas de couro, sendo uma preta tipo 007 e outra marron, tipo comum.

Para clareza firma a presente, declarando outrossim, que caso os documentos sejam encontrados e especialmente o livro caixa, ficará sem efeito, uma vez que está providenciando a sua substituição junto a Delegacia da Receita Federal, desta cidade.

Presidente Prudente, 22 de fevereiro de 1974.

24 — 27 — 28/2/74

Declaração

IGNACIO DUSILEK FILHO, declara para os devidos fins e efeitos que foi estraviado o seu certificado n.o 628996 de 8.6.73 do seu veiculo marca chevrolet — pick-up — placa TQ-0587 — crossis ..... C144CBR11312P, de 1.000 quilos TRU pogo até 31.7.74

Declara ainda que o mesmo fica sem efeito vista estar providenciando a 2.a via do mesmo.

Pres. Prudente, 23 de fevereiro de 1974

A) **IGNACIO DUSILEK FILHO**

23 — 24 — 25/2/74

Declaração

Francisco Carlos Grizolia, declara para fins de obtenção da Segunda Via, que perdeu sua Carteira Nacional de Habilitação de Motociclista n.o 9.764 Prontuário n.o 21.372 pela 14.a Ciretran local, em data de 29 de outubro de 1970 com exame de sanida de valido até 13 de outubro de de 1974.

Presidente Prudente, 25 de fevereiro de 1 974

Francisco Carlos Grisolia

SERVIÇO PÚBLICO
financial
o banco do sim

Casa Própria

Financiamos sua CASA PROPRIA em até 8 anos de prazo, com um ano e meio de carência. Venha conversar conosco.

★ LETRAS DE CAMBIO FINANCIAL. Garantia e maior rentabilidade.

★ O inicio das atividades da Escola de Dirigentes do Movimento de Cursilhos da Diocese de Presidente Prudente reiniciará suas atividades no próximo dia 11 de março, às 20 horas, no Colégio Cristo Rei.

★ Recebemos tributos e taxas municipais seguros, PIS, FUNRURAL, FGTS, IPI, ICM, Imposto de renda, INCRA, INPS etc.

★ Colabore com a ASSOM. Qualquer donativo, em dinheiro ou em espécie, será muito bem recebido.

★ Um investimento seguro e de grande rentabilidade: LETRAS DE CAMBIO FINANCIAL.

BANCO FINANCIAL DE MATO GROSSO S.A.
Rua Siqueira Campos, 622 - Pres. Prudente

COMPANHIA PAULISTA DE SEGUROS
FUNDADA EM 1906
Confie seu Seguro a um Simbolo de Tradição
MATRIZ RUA LIBERO BADARO, 158 — S PAULO
ESCRITORIO REGIONAL DE PRES PRUDENTE
RUA JOAQUIM NABUCO, 492
FONE: 3-3762

Espetacular Lançamento!

J.L. IMOVEIS e seus empreendimentos maravilhosos, lança em toda a região o mais badalado e melhor negócio do momento;

Balneário SINFONIA DO MAR
Balneário NOVA CAPRI
Balneário LEÃO DE IGUAPE

LOTES A PARTIR DE 100 CRUZEIROS MENSAIS, EM 30 PAGAMENTOS — ESCRITURAS DEFINITIVAS EM 30 DIAS

CARO LEITOR: procure ler o suplemento "TURISMODERNO" do Diário de São Paulo e Diário da Noite, edição de 30 de novembro e acompanhe de perto o desenvolvimento do Vale do Ribeira e os nossos empreendimentos maravilhosos.

Informações e Vendas em
PRESIDENTE PRUDENTE: Rua Siqueira Campos, 435 — Sala I
PRES. VENCESLAU: Av. D. Pedro II — 440 — Fone: 222 (chamar)
SÃO PAULO: Rua Barão de Itapetininga 273 — Sala "L" — Fone: 34-8570



CONFÔRTO

A Viação Motta faz questão de uma coisa: oferecer uma viagem onde o conforto e a pontualidade nunca faltem. Na rota S. Paulo, Mato Grosso, Rondonia e Amazonas, você pode escolher o ônibus-leito com suspensão a ar nas 4 rodas e poltronas super-confortáveis. É o ônibus mais silencioso e confortável que existe no Brasil. A Motta foi a empresa que introduziu no país o serviço de bordo com rodomoça. Os ônibus da Motta rodam equipados com rádio transmissor e mais de mil funcionários cobrem os serviços de manutenção e atendimento. Na próxima viagem experimente a Viação Motta e sinta o que estava perdendo.



Viação Motta leva e traz com amor e paz



Viação Motta
SÃO PAULO - MATO GROSSO - RONDONIA - AMAZONAS

Conheça os Leopardos, serão nossos adversários na Copa

O que acontecerá à seleção brasileira na Copa da Alemanha ao enfrentar um time feito de jogadores altos, habilidosos, sem a "cintura-dura" dos europeus, bastantes violentos, donos de um futebol que herdaram dos belgas, com reservas fqsicas suficientes para armar uma correria em campo a qualquer momento e surpreender um adversário técnicamente superior? Foi um time dêsses, os Leopardos, da República do Zaire (ex Congo Kinshara) que derrotou o Palmeiras pouco depois de ter conquistado o primeiro tztulo de campeão do Brasil. Os Leopardos formam a base da Seleção do Zaire — chegam a dar pelo menos 10 jogadores para a seleção — e o Zaire é um dos adversários do Brasil na Copa.

Esse mais desconhecido adversário no Brasil é um velho conhecido do técnico Rubens Minelli. Ele enfrentou o time dos Leopardos tres vezes quando era treinador do Palmeiras e depois na Portuguesa. "A primeira vez foi dirigindo o Palmeiras. Venciamos por 4 a 1 e no segundo tempo eles armaram uma correria em campo e no final quase fomos surpreendidos. O resultado foi 4 a 3. Na segunda partida perdemos por 2 a 1. "Uma vitória e uma derrota, contra um time que há pouco havia conquistado o título de campeão do Brasil.

— "São todos negros — diz Minelli — daí a habilidade notável dêles todos. Não possuem "cintura-dura" como os europeus, cabeceiam muito bem, são altos e usam muito o coto velo quando se chocam com um adversário. Para eles, os esquemas não foram feitos para serem obedecidos e muitas vezes se concentram num setor desguarnecido, são desguarnecido, são desleais e violentos de propósito: se não podem com o adversário tentam inutilizá-lo".

— "Não são bobos nem ingênuos. Na disputa direta, no jôgo com o Palmeiras, se perdiam a bola sempre atingiam à perna dos nossos jogadores. Agiam assim movidos por um sentido de conjunto quase absurdo. Se estavam desfavorecidos técnicamente, "matavam" o lance de qualquer maneira".

Minelli dá exemplos:

— "O Dudu era de estatura pequena diante deles e eles não se conformavam em ser superados, pois tinham físico e altura muito superiores. Disputando uma bola, Dudu caiu e foi pisado em várias partes do corpo. Quando nosso massagista foi socorre-lo, Dudu estava gemando e dizendo que tinha sido atropelado por um trem. Quando Dudu caiu, a bola tinha ficado perto dele. Outro jogador do Zaire veio e chutou mais Dudu do que a bola. Veio um outro e passou por cima dele, pisando sua cabeça, braço, peito. A finalidade era inutilizar Dudu mas felizmente eles

(Conclui na últ. página)



SOMarcondense
REDE DE ALTO FALANTES

Um ANUNCIO DE AUDIENCIA

OBRIGATÓRIA

DIR. LÉO RUIZ
ALFREDO MARCONDES

HORARIOS DA VIAÇÃO CARREIRA LTDA.

Estação Rodoviária — sala 16 — fone 3-3249

5 e 14 horas:
Passa por Regente Feijó. Taciba, Usina Capivara, Porecatu, Florestópolis, Vila Prado, Jaguapitã, Maragogipe, São Martinho e Rolandia.

6 30 horas:
Pirapozinho, Narandiba, Lupionopolis, Centenário do Sul, Guaraci, Jaguapitã, São Martinho, Rolandia e Arapongas.

Em Rolandia, baldeação p| Londrina, Apucarana, Curitiba, Ponta Grossa, Maringá, Cascavel, Umuarama, Cianorte, Guaira Foz do Iguaçu, Cruzeiro do Oeste, Campo Mourão, Toledo e todo o norte do PARANA'.

Jesus S/A.
INDUSTRIAL E AGRICOLA

O maior nome em retifica de motores da Alta Sorocabana
Av Brasil. 60 — fones: 3-2004 e 3-2907
Caixa Postal, 9 — Pres. Prudente

ORAÇÃO AO ESPIRITO SANTO

Tu que me esclareces em tudo, que iluminas todos os caminhos, para que eu atinja meu ideal. Tu que medas o dom Divino de perdoar e esquecer o mal que me fazem que em todos os instantes de minha vida estas comigo quero neste curto diálogo agradecer-te por tudo e confirmar uma vez mais que não quero separarme de Ti. Por maior seja a ilusão mateial, não terá o mínimo da vontade que sinto, de um dia estar contigo e todos os meus irmãos na gloria perpetua.

Agradeço-te uma vez mais.

— (A pessoa deverá fazer esta oração 3 dias seguidos sem fazer o pedido. Dentro de 3 dias será alcançada a graça por mais difícil que seja.

L.C.F.

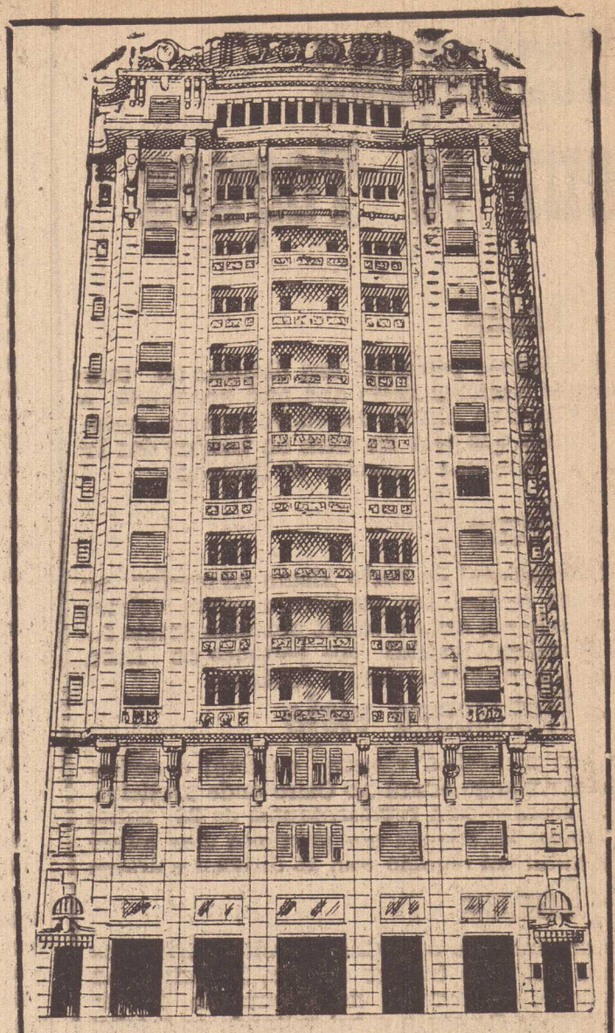

LUX HOTEL
SÃO PAULO

Praça Julio Mesquita, 34 — Avenida São João — Telefone, 34-7155

JGF

DE QUANDO EM VEZ

OUÇA A

MARTINOPOLIS RADIO CLUBE

TELESP
TELECOMUNICAÇÕES DE SÃO PAULO S.A.

DESENHISTA — AUXILIAR DE DESENHISTA

TELESP, em fase de expansão, necessita de elementos para trabalhar no Distrito de Pres. Prudente, sediado em Pres. Prudente, no cargo de Desenhista e Auxiliar de Desenhista

Os candidatos devem preencher os seguintes requisitos:

a) idade superior a 18 anos
b) quitação com o serviço militar
c) Curso Ginasial completo e Curso de Desenho feito no SENAI ou escola equivalente.

Os interessados devem dirigir-se à Rua Dr. José Fóz. 513, em Pres. Prudente, sábado, dia 02 de março P.F., das 8.00 às 10.00 horas, munidos de documentos, comprovante de escolaridade 1 foto, e o seguinte material de desenho:

— Lápis
— Esquadro
— Transferidor
— Escala
— caneta p|tinta Nanquim

TELESP
TELECOMUNICAÇÕES DE SÃO PAULO S.A.

Auxiliar técnico

TELESP, em fase de expansão, necessita de elementos para trabalhar no Distrito de Pres. Prudente, sediado em Presidente Prudente, no cargo de Auxiliar Técnico de Estudos da Rede.

Os candidatos devem preencher os seguintes requisitos:

a) idade superior a 18 anos
b) quitação com o serviço militar
c) portar certificado de conclusão do curso cientifico ou de técnico de nivel médio.

Os interessados devem dirigir-se à Rua Dr. José Fóz, 513, em Pres. Prudente, sábado, dia 02 de março P.F., das 8.00 às 10.00 horas, munidos de documentos, comprovante de escolaridade e 1 foto.

Anúncios Econômicos

Aprenda com facilidade INGLES - PORTUGUES, tomando aulas particulares na rua CASIMIRO DIAS, 934.

CASA — Aluga-se na Avenida Washington Luiz 1156 — Tratar no Local

VENDO ações da Prudentina e San Fernando - 1 ter. bem localizado em Martinópolis - 1 radiola telefunken stereo - 1 balcão frigorifico - 1 mesa de bilhar - 1 ap. thunderson Vanderlei — telefone: 3-5282

VENDE-SE TIJOLOS — qualquer quantidade — Tratar pelo fone: 3-5841 — Falar com Milton

VENDE-SE uma casa situada na esquina com a Rua Mandaguari com a Rua Dr. José Foz — com 3 quarios — sala — copa — cozinha — 2 banheiros e area de serviço. — Tratar com o Sr. Antonio à Rua Joaquim Roque da Silva, n.o 209.

ASSOCIAÇÃO PRUDENTINA DE EDUCAÇÃO E CULTURA

Rua José Bongiovani, 700 — Fone, 3-2506 — C.E.P. 19.100
PRESIDENTE PRUDENTE — SP.

CURSO DE ESPECIALIZAÇÃO

PLANEJAMENTO DE CURRICULO

(Ministrado de acordo com o art.o 17, letra "C", da Lei Federal 5.540|68)

DURAÇÃO — Um ano — Inicio dia 09 de março de 1974.
HORARIO — Aulas aos sabados — Turma "A" — 8,00 às 12,00 horas
Turma "B" — 14,00 às 18.00 horas
VAGAS — 50 (cinquenta) por turma.
CONDIÇÕES — Ser licenciado por Faculdade de Filosofia, Ciências e Letras
INSCRIÇÕES — Abertas na Secretaria da Faculdade (ao lado do Tiro de Guarra) até 08 de março de 1974.
FORMA DE PAGAMENTO — No ato da matricula Cr$ 500,00. mais 08 mensalidades de Cr$ 200,00.

VANTAGENS DA ESPECIALIZAÇÃO

— Validade de 05 pontos em qualquer disciplina para o Magistério Secundario.
— Créditos para Pós-Graduação.
— Um dos requisitos exigidos pelo Conselho Federal de Educação, para o exercicio em Magistério Superior (Portaria n.o 78|68 — C.F.E., art.o 3.o, letra "C" e Resolução n.o 6-72|C.F.E.)

TODOS ESTÃO FAZENDO ESPECIALIZAÇÃO.
.....E VOCE ?

FIAT AD7B VERSÃO 73

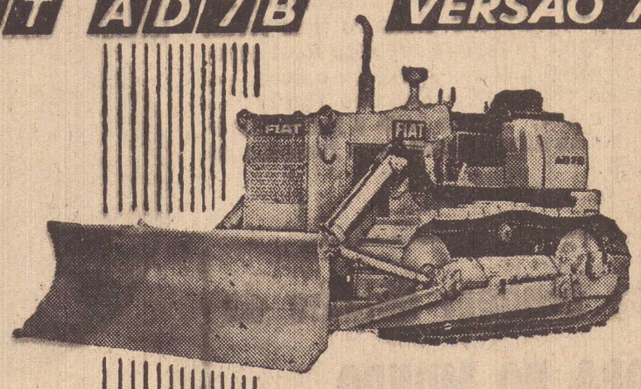

MAIS POTÊNCIA
PÊSO
CAPACIDADE
OPERACIONAL

Mecânica Ricci ltda.

Completo estóque e peças genuinas - Moderna oficina com ferramentas proprias
Nossos mecânicos são treinados na própria fábrica.

Via Raposo Tavares, Km 565,200 - Fones: 3.892 e 3.5028 PRES. PRUDENTE.

Destaques em 10 Toques

1 – Tadeu

O Fuminense pensando nas disputas do campeonato Nacional deste ano está acertando a contratação do jogador Tadeu, do América carioca. Outro que está na mira do tricolor das laranjeiras é Ferrete, do Botafogo.

2 – Troca

O Internacional de Porto Alegre emprestou ao América carioca seu ponteiro canhoto Volmir, recebendo em troca o centro atacante Sergio Lima. Tambem Brauleo que pertence ao Inter, poderá se transferir para o América.

3 – Havelange viaja

Em sua penultima viagem eleitoral o senhor João Havelange estará no Cairo onde participará de reunião com representantes de 36 paises africanos. Havelange nos próximos dias estará no Kuwait em reunião com 16 dirigentes árabes

4 – Gerson

O canhotinha de ouro Gerson voltou firme aos treinamentos do tricolor carioca, inclusive no periodo de carnaval se movimentando individualmente. Gerson que vai voltando ao futebol afirmou no entanto que não pretende continuar no Fluminense.

5 – Liberados

O goleiro Carlos e o zagueiro Alemão, ambos pertencentes ao plantel do PPEC, foram liberados pelo departamento médico do clube, se apresentando hoje ao treinador Luiz Miguel.

6 – Contratado

A Portuguesa de Desportos conseguiu a contratação em definitivo do atacante Adilton, junto a Ponte Preta de Campinas. Quem não gostou da transação foi o treinador José Poy que recomendara o atléta a diretoria do tricolor.

7 – Baltazar

Procurando um treinador dirigentes do Corinthians Paulista agora incluiram na lista de pretendidos, o conhecido Baltazar que já dirigiu o time da fazendinha.

8 – Camisa verde

Cesar, impetuoso atacante do Palmeiras, incluido na relação de 40 atlétas convocados para a seleção do Brasil, sambou a vontade no carnaval, fazendo parte da escola de samba, Camisa Verde de São Paulo.

9 – De Rossis

Contratado no ano que passou junto a Portuguesa Santista, o meia armador De Rossis não teve qualquer oportunidade no time do Palmeiras, durante as disputas do último certame nacional Agora com a convocação de Ademir da Guia, De Rossis deverá aparecer no time efetivo do verdão.

10 – Pulga

Dirigentes do PPEC deverão manter contacto com dirigentes do Marilia A.C. esta noite, quando da estadia da delegação do time ouro anil na cidade menina moça, visando a transferencia de Pulga para nosso representante no profissionalismo.

Verdão entra desfalcado no Nacional 74

Com varios jogadores convocados para a seleção brasileira o Palmeiras entrará para as disputas do próximo campeonato nacional bastante desfalcado, aliás com um time totalmente modificado buscando a conquista do tri campeonato nacional

Leão convocado será substituido por Raul Marcel, a dupla de zaga, tambem convocada, Luiz Pereira e Alfredo, será substituida respectivamente por João Carlos e Polaco. Na meia cancha Ademir foi convocado e dará vez ao novato De Rossis, com possibilidades para Edson.

No setor de ataque Leivinha foi chamado para a seleção dando vez a Fedato. Assim o time verde, base, para o nacional 74 poderá ser êste Raul Marcel — Eurico — João Carlos — Polaco e Zeca — Dudu e De Rossis (Edson) — Ronaldo (Edú) — Fedato — Cesar e Nei. Tonho para a meta, Careca para o ataque são ainda alguns dos reservas do novo time verde.

Não perca nenhum detalhe da COPA DO MUNDO

FAÇA JA' SUA ASSINATURA DE
A Gazeta Esportiva

Fale com o representante local
pelo telefone: 3-5614

CONHEÇA OS LEOPARDOS, SERÃO NOSSOS..,

(Conclusão da 7.a página)

não conseguiram".

Na revanche concedida aos Leopardos, o Palmeiras perdeu por 2 a 1:

— "No segundo jogo eles estavam menos bobos que no primeiro, Não deixavam espaço para nosso time jogar, continuaram chutando nossos jogadores a mesma, atacavam sempre com uma velocidade incrivel e quando perdiam a bola cometiam faltas, ganhando tempo para todo o time recuar. Enquanto os jogadores brasileiros procuravam se resguardar fisicamente, eles corriam cada vez mais. Com tudo o que é permitido e também com o que não é permitido em futebol, eles ganharam o jogo por 2 a 1".

O futebol chegou ao Zaire há apenas 26 anos levado pelos colonizadores belgas. Mas foi sómente em 1965 e a partir daí que o futebol deles começou a se organizar com campeonatos internos. Até hoje não despertou muito entusiasmo principalmente devido à pobreza do país, que tem 2,5 milhões de quilômetros quadrados de área. Mas eles estão classificados para o mundial e essa façanha não deixa de ser uma advertência para quem menosprezá-los.

— "Levando-se em conta que eles possuem um técnico iugoslavo que conhece muito bem o futebol, e que eles tem um preparo físico excelente, o Brasil deverá antes de mais nada, resguardar-se nessa partida. Até lá Zagalo já poderá ter visto o que eles poderão render" diz Minelli.

O técnico iugoslavo Blogojev Vidinic usa de diplomacia quando se refere à Seleção brasileira.

— "Será uma honra para o Zaire enfrentar o Brasil, país dos tri-campeões mundiais. Esta viagem servirá para que os nossos jogadores consigam maior experiência internacional e aprendam um pouco da habilidade e da astúcia dos brasileiros".

Em janeiro de 1972, quando enfrentaram a Portuguesa na festa da inauguração do Canindé, os Leopardos estavam melhorados.

Minelli outra vez os enfrentou:

— "Eles já não eram tão violentos como na outra vez. O iugoslavo Blogojev Vidinic, que é técnico dos Leopardos e da seleção do Zaire, ensinou a eles muita coisa do futebol do seu país. Quando eles nos enfrentaram no Canindé, perdemos de 2 a 0, já já não partiam para o ataque como antigamente, quase na base do desespero. Tinham um certo contrôle e obedeciam a um esquema. Contra a Portuguêsa ficaram a maior parte do tempo da defesa, chutando a bola a esmo. Contra o Vasco da Gama, no Rio, perderam de tres a dois. Veja são 2 gols deles contra 3 do adversário. Em pleno verão carioca — era janeiro — desenvolveram o seu melhor estilo e mostraram o ponto forte do time a preparação física".

O Brasil poderá vencer o Zaire, diz Minelli, "mas não se deve menosprezar".

Santos ganha 200 mil antes do Nacional

Vários convites chegaram a secretaria do Santos FC, para o acerto de amistosos antes do inicio do próximo certame nacional de clubes, mas tão somente dois foram confirmados pelo time peixeiro. O time santista tem estréia confirmada no próximo campeonato nacional no dia 10 contra a Portuguesa em São Paulo, mas antes estará jogando duas vezes em amistosos.

No dia 1.o de março estará em Brasilia entrentando a equipe do CEUB, e no dia 5 jogará contra a equipe do Londrina de Futebol e Regatas. Em cada amistoso o time santista receberá 100 mil cruzeiros, totalizando 200 mil cruzeiros livres nos dois jogos amistosos.



Neste aniversário concederemos durante o mes de março, descontos de 10, 20 e 30% em todas as suas compras!

RELOJOARIA
SEIKO

* Relógios OMEGA , TISSOT, MIDÔ, TERNÀ, e SEIKO
* JÓIAS FINAS, ARTIGOS PARA PRESENTES nacionais e estrangeiros.

RUA TTE. NICOLAU MAFFEI,405 - FONE 3-4505 - S/LOJA.

PRES, PRUDENTE E,C, X MAC, HOJE NA CIDADE MENINA MOÇA

Depois de alguns dias inativo devido ao período de carnaval, o plantel do PPEC volta hoje a campo para preliar amistosamente. Ontem a tarde os atletas do time ouro anil realizaram um leve treino individual no estádio Prudentão no reinicio das atividades, com o amistoso diante do Marilia AC previsto para esta noite a partir das 21h15, na cancha do time maqueano.

Recentemente o Marilia AC mesmo atuando desfalcado venceu ao PPEC em nossa cidade em um tento a zero, em jôgo disputado no estádio do alto da Siqueira Campos.

Na oportunidade o time prudentino, por sinal bastante jovem, mostrou um bom futebol sendo derrotado injustamente, pois jogou melhor que seu adversário, sofrendo um tento em falha gritante do goleiro Ico, que ficou um ano fora das canchas futebolisticas, mostrando-se atualmente sem reflexo.

A delegação do time de nossa cidade deixará a cidade por volta de 14 horas, seguindo em ônibus especial diretamente para a cidade menina moça.

Primeiros jogos no Nacional

Nem bem o torcedor esqueceu o campeonato nacional de 73, onde o Palmeiras brilhantemente conquistou o titulo de bi campeão, surge o campeonato nacional de 74, a começar no próximo dia 9. No sábado dia 9, quatro pelejas serão disputadas, sendo duas em cada grupo, com o Palmeiras marcando sua estréia nesta data.

Eis os primeiros jogos do nacional 74, no dia 9, sábado:

Grupo 1 — Em Salvador
Bahia x Paissandu
No Maracanã — Vasco da Gama x Coritiba
Grupo 2 — No Parque Antartica
Palmeiras x Santa Cruz
Em Fortaleza — Ceará x Rio Branco.

Sel. brasileira se apresenta dia 4

A CBD confirmou para o próximo dia 4 de março a apresentação dos jogadores convocados para a seleção do Brasil que estará disputando a Copa do Mundo da Alemanha.

Os jogadores se apresentam às 17 horas do dia 4 defronte a sede da CBD, para um dia após iniciarem os exames médicos. A concentração dos jogadores está confirmada para o retiro dos padres, sabendo-se que qualquer atleta que não se mostrar bem fisicamente nos exames médicos do dia 5, será cortado para ser chamado um ou mais, se necessário, dos jogadores convocados na relação que sobra dos 18.

Marco Antonio não será vendido

Dirigentes do Fluminense se estavam propensos a vender o passe do zagueiro canhoto para o futebol europeu de onde receberam proposta das melhores. O atléta não gostou muito de sair do Brasil principalmente agora que foi convocado para a seleção brasileira e proprios dirigentes do tricolor carióca reunidos, resolveram ficar com o jogador, respondendo negativamente a dirigentes do futebol europeu.

L. Esportiva, hoje ultimo dia

Exatamente às 24 horas estará terminando o prazo para as apostas no teste 173 da Loteria Esportiva, formado por 11 jogos internacionais e dois encontros envolvendo agremiações nacionais.

O teste é encabeçado por um encontro entre seleções, reunindo no Morumbi, Seleção Paulista x Seleção Carioca. O jogo (4) — Barreirense x Belenense estará sendo disputado no sábado a partir das 12 horas, horário brasileiro. Não se acredita em bom rateio para este teste em virtude, de tão somente dois dias para apostas, ontem e hoje.

CIRURGIÃO DENTISTA

DR. FERNANDO HARUKI ONDANI
C.R.O.S.P. — 9489

CLINICA GERAL E REABILITAÇÃO ORAL
MODERNAMENTE INSTALADO

Na Rua Major Felicio Tarabay, 416 - Conjunto n.o 3
FONE: 3-2837 — PRES. PRUDENTE SP.

CIRURGIÃO DENTISTA
Dr. Getulio Hiroo Nakamura

CLINICA GERAL DE ADULTOS E CRIANÇAS
APARELHAGEM MODERNA COM RAIO X
ATENDIMENTO DIURNO E NOTURNO
COM HORA MARCADA
RUA TET. NICOLAU MAFFEI, 342
1.o ANDAR — SALA 1 e 2

CLINICA GINECOLOGICA

DRA. NILDA GALVÃO
DR. EDVAR GALVÃO

TRATAMENTO DO CASAL SEM FILHOS

ATENDE-SE SO' COM HORA MARCADA
FONE: 3-2652 - Rua Dr. Gurgel, 92 - P. Prudente

Especializada pela Febrasgo e
Ass. Médica Brasileira por concurso

PREVENÇÃO E DIAGNÓSTICO PRECOCE DO
CANCER GINECOLOGICO.



RELÓGIOS DE PONTO E
RELÓGIOS DE VIGIA
GARANTIA DE 5 ANOS
Rod-Bel
EXPORTADORES PARA TODA AMÉRICA DO SUL
FABRICANTES DESDE 1923
ASSISTÊNCIA TÉCNICA PERMANENTE
graton MAQUINAS P/ ESCRIT.
Barbosa, 250 - F. 3.2628

O MERCEDINHO NA ENTREGA DE Materiais para Construção

Eis o exemplo de mais uma firma prudentina que, ao expandir as suas atividades, colabora decisivamente com Presidente Prudente, ajudando na construção do seu progresso.

IRMÃOS MOLINA LTDA av. Brasil 230 à 240 e rua Gaspar Ricardo, 139 dá o exemplo de expansão e rapidez nas entregas de materiais diversos de construção, utilizando o espetacular MERCEDINHO.

Quem sabe, escolhe o melhor:

MERCEDINHO' à venda nos concessionarios Exclusivos para esta região;
IRMÃOS KANEKO S.A



L-608D (MERCEDINHO) — MAIS UM PRODUTO DA
Mercedes – Benz do Brasil S A