

Hortalças não mais apresentam perigo...

O Secretário da Saúde, o Secretário da Agricultura e o Diretor-Presidente da CEASA, em exame conjunto do problema criado pelo uso indevido de produtos mercuriais no tratamento de plantações de hortalças notadamente de tomate por minoria de agricultores, vem a público para bem esclarecer os consumidores:

- I — Providências para controle das hortalças contaminadas:**
1. A Secretaria da Saúde, mediante análises efetuadas pelo Instituto Adolfo Lutz, constatou a presença de resíduo mercurial no tomate e em outras hortalças (beringelas e pimentões) originários de plantações cujos agricultores fizeram o uso indevido de um fungicida à base mercurial.
 2. Comprovada a nocividade destas hortalças para a saúde da população, efetuou-se, junto aos fabricantes e revendedores, o levantamento de todos os agricultores que compraram o fungicida.
 3. Em seguida, as Casas da Lavoura e os Centros de Saúde procederam a verificação local do uso indevido do fungicida e a consequente destruição das plantações e das hortalças contaminadas.
 4. A Secretaria da Saúde solicitou a colaboração da Secretaria da Segurança Pública para controlar, em todas as entradas da Capital, as mercadorias provenientes do Interior que se destinem ao consumo da população paulista. Nas barreiras, anotam-se o nome do motorista, número da carteira, número do caminhão, procedência, etc., encaminhamo-se o veículo para o CEASA, sob pena de processo de responsabilidade por crime contra a saúde pública. Ao chegar ao CEASA, observam-se as seguintes recomendações:
 1. Para as mercadorias procedentes de regiões que não utilizaram o fungicida, LIBERAÇÃO IMEDIATA.
 - 2) Para as mercadorias originárias de zonas contaminadas:
 - a) Se acompanhadas de atestado liberatório emitido pela Casa da Lavoura e Centro de Saúde, LIBERAÇÃO IMEDIATA.
 - b) Se não acompanhadas de atestado liberatório, INTERDIÇÃO E COLETA DE AMOSTRAS, para exame no Instituto "Adolfo Lutz". De acordo com os resultados das análises, procede-se a destruição ou liberação das hortalças para consumo. Tendo em vista o crescente número de análises, a Secretaria da Saúde ampliou, em cerca de 600%, a capacidade de efetuá-las no Instituto Adolfo Lutz, mobilizando amplamente todos os setores dos Laboratórios, instalando unidades em 3 laboratórios regionais do Interior e na Cooperativa Agrícola de Cotia. Solicitou também a colaboração de Laboratório da Cadeira de Bromatologia da Faculdade de Medicina da U.S.P. do Instituto Biológico, tendo, para isto, fornecido as técnicas para o processamento das análises.
 5. As indústrias estão sob controle da Secretaria

da Saúde. Os caminhões transportadores devem vir munidos do respectivo certificado liberatório emitido pela Casa da Lavoura e Centro de Saúde, sob pena de não ser aceito a mercadoria.

6. Para evitar que estas mesmas ocorrências se reproduzam, o Governador Laudo Natel constituiu grupo de trabalho integrado por técnicos da Secretaria da Saúde, da Secretaria da Agricultura e um Professor Universitário de Farmacologia, com o objetivo de efetuar o reexame das normas de emprego de todos os defensivos agropecuários em suas implicações com a saúde pública.

7. De acordo com os entendimentos mantidos entre a CEASA e a Secretaria da Saúde, será instalado naquele centro de abastecimento um laboratório permanente para o controle não só dos produtos hortigranjeiros como de todos os demais ali comercializados.

II — Resultados

1. A positividade das análises que comprovam a existência de resíduos mercuriais, vêm decrescendo dia a dia, demonstrando que a destruição, na origem, dos cultivos contaminados, determinou o prático estancamento das fontes óbvias de verduras nocivas à saúde pública, e também, o inteiro acerto

de outras medidas complementares adotadas pelas autoridades. O problema está perfeitamente circunscrito e em franco declínio.

2. As Cooperativas Agrícolas e demais Associações de Classe, assim como as indústrias do ramo estricta colaboração às autoridades estaduais, no

vêm prestando valiosa e propósito de garantir o fornecimento de produtos agrícolas e industriais próprio para o consumo. já está liberado, podendo a população adquiri-lo no CEASA, nos armazéns, feiras e no comércio em geral.

28/BTU/22-3-65
P. PAGO-PORT.

preço dêste exemplar cr\$ 100

O IMPARCIAL

o jornal da região

(Fundado em 2/2/1939) PRES. PRUDENTE, sexta-feira, 29 de julho de 1966. N.º 5.514

Deputado Exemplo de Trabalho Ruralista



José Rotta não é apenas político; os fatos comprovam o seu interesse desinteressado pelo ruralismo, o que o coloca na posição que hoje ocupa: E' o presidente da Federação dos Trabalhadores na Agricultura do Estado de São Paulo, membro do Conselho da CEAP, presidente da Confederação Nacional dos Trabalhadores na Agricultura, membro do Conselho Nacional do Planejamento, membro do Conselho Nacional da Agricultura, e ainda membro do Conselho Diretor do D.N.P.S. — Departamento Nacional da Previdência Social.

ve internacional que reuniu líderes ruralistas em Genebra.

PREVIDENCIA AO TRABALHADOR RURAL

Em entrevista ao O Imparcial, declarou o deputado José Rotta que "por sua sugestão vem o Ministério do Trabalho e Previdência Social de publicar portaria, do próprio ministro, autorizando o I.A.P. dos Industriários a estender os benefícios da previdência social ao trabalhador rural, caracterizada por assistência médica e assistência à maternidade, executados por hospitais e médicos do Instituto ou por aqueles que mantenha convênio com o órgão".

SINDICATOS

Os serviços serão realizados através dos sindicatos da classe dos trabalhadores rurais, os quais estão autorizados a contratar obstetras — médicos ou parteiras — para o atendimento.

Consta ainda, segundo adianta, que "o I.A.P.I. fornecerá uma ambulância para cada um dos sindicatos, além de todo o material obstétrico e ainda pagará todas as despesas com os serviços que levará os benefícios ao homem do campo".

Estão adiantados os estudos, pelo I.A.P.I., sobre a assistência, sabendo-se até que está previsto a inauguração, inclusive da doação da ambulância, para o próximo dia 14 de setembro.

SAMDU

Um órgão que por longos anos vem se arrastando para concretizar seus trabalhos em Presidente Prudente, tantas foram as soluções e resoluções, foi o SAMDU.

Diz o deputado José Rotta que "sobre o mesmo, é do conhecimento geral a sua criação pelo DNPS em Presidente Prudente — órgão exatamente encarregado disso, — tendo o ex-ministro do Trabalho, Peracchi Barcelos, assinado a sua criação, e ainda entregue ao presidente Castelo Branco expediente solicitando autorização para nomear o pessoal que nele irá trabalhar."

INAUGURAÇÃO

Garante assim, o deputado, que "dentro de mais poucos dias, possivelmente

em setembro, poderá ser inaugurado o órgão aqui em Presidente Prudente", pelo que, tem contado com o apoio incondicional do prefeito Wafel Ishibashi, o presidente da Câmara Municipal, vereador Joaquim Zeferino Nascimento e o vereador Mário Tamaoki.

ELETOBRÁS REDUZ IMPÔSTO

RIO, 27 (SSI) — O Departamento de Imposto de Renda instituiu formulário de declaração de propriedade de obrigações da Eletrobrás. Através do formulário, o portador de debentures poderá identificar-se e assim reduzir a taxa de imposto de renda sobre os juros dos títulos.

Epinando...

A fase atual em que Presidente Prudente se encontra, melhor não poderia ser para a escolha da implantação do Plano Diretor Educacional, o qual virá dar solução de continuidade a que as nossas escolas possam atender o ensino — em qualquer grau — à nossa população estudantil.

Dizer-se boa hora, é verificar no dia a dia como caminham as necessidades estudantis para a nossa terra, prevendo ainda aquelas do futuro. Não é raro, e isso acontece sempre em cidades em formação como a nossa, dar-se aqui e ali, através das ruas, nas praças e bairros, de frente com grupos e grupos de garotos, para os quais as escolas haverão de ser em pequena quantidade em mais um ou dois anos, como ocorre acontecer de ano para ano a real verdade da constatação do fato.

E' de se louvar, então, a iniciativa, que, partindo de onde partiu, e agora acervo patrimonial moral da cidade, zelando pela sua execução o Executivo, o Legislativo e professores em todas as camadas. Na associação de idéias, lembra-se então a política, que não é nada daquilo que sempre se assistiu no Brasil, tomando conceito que se vai plasmar no cérebro de cada menino de hoje, homem do amanhã, quando envereda a cidade pelo caminho do aumento também do seu colégio eleitoral, índice maior dos fatores de aculturação, independência intelectual gerando coletividade, autonomia formidável dos negócios internos do nosso Município. Política sã, que contém dando ao povo mais escolas e meios para mantê-las.

A. ZACHARIAS: "POSTIGO TENTOU TORPEDEAR-ME..."

O vice-prefeito de Santo Anastácio, sr. Antonio Zacharias, ouvido pela reportagem de "O Imparcial", a respeito de sua eventual candidatura a deputado estadual, pelo M. D. B., teve oportunidade de exprimir-se com respeito à convenção do partido oposicionista, dizendo: — "Será efetivamente candidato a uma cadeira de deputado estadual, pelo MDB. Minha candidatura, asseguro, é inteiramente apolítica. Volto à luta eleitoral, visando apenas servir o interesse da minha

região. Deploro, através este Jornal, o procedimento do deputado José Sanches Postigo, que, na convenção do partido, tentou torpedear-me como candidato, com algumas informações indevidas, a meu respeito. Todavia, a alta direção do Partido houve por bem convidar o sr. Sanches Postigo a justificar sua atitude em plenário. Como é óbvio, ele não o fez. E o MDB certamente está providenciando o meu registro como candidato..."

José Rotta não é apenas político; os fatos comprovam o seu interesse desinteressado pelo ruralismo, o que o coloca na posição que hoje ocupa: E' o presidente da Federação dos Trabalhadores na Agricultura do Estado de São Paulo, membro do Conselho da CEAP, presidente da Confederação Nacional dos Trabalhadores na Agricultura, membro do Conselho Nacional do Planejamento, membro do Conselho Nacional da Agricultura, e ainda membro do Conselho Diretor do D.N.P.S. — Departamento Nacional da Previdência Social.

DEPUTADO

Como consegue atender tudo, é apenas no trabalho, fato do qual se sente modesto, e por vezes admirado daquilo que vai conseguindo, como sua recente presença em concl

"Vacina" Sabin Chegou

São Paulo (SSI) — Quatro milhões de doses de vacina Sabin procedentes da Iugoslávia primeira remessa de uma partida de nove milhões — chegaram ontem pela manhã em

Congonhas, nesta capital. A compra foi feita pela Secretaria da Saúde e, depois de diluída no Instituto Butantã, deverá servir para uma campanha a se

iniciar dentro de uma semana, de vacinação contra a poliomielite, na capital, e no interior, através os Postos de Saúde e de Puericultura.

A. G. I. P. P.: Domingo - Transmissão de Cargo e Homenagens

Domingo, às 10 horas, com um coquetel, realizará a Associação Comercial e Industrial de nossa cidade, em sua sede social, a cerimônia de transmissão do cargo aos novos diretores, eleitos em Assembleia no último dia 24 de julho. Receberá o sr. Belmiro Jesus a presidência da entidade, até então exercida pelo sr. Eloy Fernandes.

GALERIA

Do programa, consta ainda a inauguração do retrato do sr. Eloy Fernandes, integrando a galeria dos ex-presidentes da entidade, por sinal, no enséio, far-se-á o enaltecimento do trabalho desenvolvido por aquele cida-

dão, no biênio encerrado.

HOMENAGENS

Finalmente, a ACIPP promoverá, como parte do DIA DO COMERCIANTE, a homenagem que tradicionalmente presta aos cidadãos que têm se destacado, por antiguidade e merecimento, nos trabalhos do comércio e indústria, locais. As homenagens de então serão prestadas a Benedito Zangari, no setor industrial, e a José Seppa, no setor comercial.

BENEDITO ZANGARI

Nascido em Araraquara a 3 de agosto de 1909, o sr. Benedito Zangari chegou a Presidente Prudente a 22 de setembro de

1922, onde trabalhou com seu pai de 1925 a 1938, quando estabeleceu-se por conta própria no ramo de indústria de feccularia.

Em 1942 estabeleceu-se no ramo da industrialização de torrefação e moagem de café, sendo nesse ramo o pioneiro em nossa cidade.

Aos 28 de setembro de 1941 casou-se com Luiza Rodrigues Zangari, de cuja união nasceu Julio César Zangari.

JOSÉ SEPPA

Comerciante em Presidente Prudente desde 1926, José Seppa, nascido em São Paulo em 24 de julho de 1904, chegou a nossa cidade no ano de 1922, no dia 25 de janeiro.

Apos exercer por quatro anos atividades como corretor comercial, estabeleceu-se no ramo de livraria e papelaria, onde continua até a presente data, em sua loja na Barra do Rio Branco.

Esposou Maria Zangari Seppa em 17 de junho de 1926, tendo dois filhos e netos.

Congresso Estudantil (Politico) não aprovado

Belo Horizonte, 28 (SSI) — Decreto presidencial dos Estudantes de Minas suspendeu por seis meses

DELEGADO ADJUNTO VASCUHA OS CLUBES

No atendimento de reclamação feita por moradores e firmas estabelecidas na rua Joaquim Nabuco, entre a rua Nicolau Mafel e Dr. Gurgel, o dr. Alcides Soares Jusior, mobilizando equipe de inves-

atividades da União dos Estudantes de Minas Gerais. Incumbiu ainda o

ministério público de tratar da dissolução judicial da entidade, nos termos da legislação em vigor.

A medida foi tomada em face das investigações realizadas pelo Conselho de Segurança Nacional e pelo Serviço Nacional de Informações. Os dois órgãos concluíram estar a entidade proporcionando a realização de um congresso estudantil nesta capital, sob o patrocínio da extinta UNE, além de aliciar os estudantes para debates de temas exclusivamente políticos.

Em Brasília, falando na Câmara, o deputado Geraldo Freire disse que "Belo Horizonte está cercada por agentes do DOPS, devido ao anunciado congresso estudantil". Considerou hipócritas as afirmações de que "o governo tudo tem feito attingir a legalidade e a democracia".

O oficial encarregado da inspeção disse que "cumprira ordem da Primeira Auditoria da Marinha, que atua em IPM já instaurado". Acentuou que "a interdição durará o tempo necessário às investigações".

Os militares prenderam

AUMENTO: SERVIDORES QUEREM GANHAR MAIS

São Paulo (SSI) — O governador Laudo Natel recebeu ontem, das mãos do deputado Pinheiro Junior, memorial solicitando e justificando o aumento

salarial dos funcionários públicos do Estado. Teria o Governador do Estado, imediatamente despachado o documento, ao grupo já nomeado para estudos dessas reivindicações.

do Banco Nacional de Habitação, será nomeado ministro do Trabalho".

MAGISTÉRIO: ESCOLHA DE VAGAS SUSPENSAS

São Paulo (SSI) — As chamadas de candidatos para escolha de vagas no magistério primário, foram suspensas até segunda ordem, segundo comunicação ontem feita à imprensa pelo Diretor-Geral

O Novo Ministro do Trabalho

Brasília, 28 (SSI) — A Secretaria de Imprensa da presidência da República nesta capital, divulgou no-

ta oficial anunciando que "sr. Luiz Gonzaga do Nascimento Silva, presidente

do Banco Nacional de Habitação, será nomeado ministro do Trabalho".

Laudo Natel consegue recursos Federais

Rio, 28 (SSI) — Avisando-se ontem no Palácio das Laranjeiras com o Presidente da República, conseguiu o governador Laudo Natel recursos para o Estado de

São Paulo.

GARANTIA

Esses recursos seriam obtidos, metade através do Banco Nacional do Mate, e a outra metade através de responsabilidades

do Tesouro Nacional. O resgate está previsto com a obrigação do Estado de São Paulo de depositar mensalmente dez por cento da sua receita no Banco do Brasil.

IBRA: NONA CHEFIA NA REGIÃO

O sr. José Domingos Andrade Abreu, em ofício dirigido a este jornal informa ter assumido a chefia da Circunscrição Regional de Presidente Prudente, do Instituto Brasileiro de Reforma Agrária.

No ofício em que comunica o fato, referido cidadão diz: — "Não foi surpresa para mim constatar pessoalmente o acerto da al-

M. D. B. NEGA-SE AO PADRE CALAZANS

Atendeu recurso de três deputados paulistas que afirmam não aceitar a candidatura do sr. padre Calazans à reeleição na legenda oposicionista.

Ilustração



A Comissão de Civismo do Lions Clube local, que tem na sua presidência o bancário Mário Rosário Júnior (foto), está colaborando com o Juiz Eleitoral, mobilizando campanha popular visando o aumento do efetivo eleitoral da cidade e município. Como se sabe, restam apenas alguns dias para o encerramento do prazo determinado para a qualificação eleitoral. Este se esgota invariavelmente a 8 de agosto.

SEDE PRÓPRIA
diretor-proprietário

Roberto Santos
diretor responsável
Rubens Bussacos
redator-chefe
Carlos Aurélio
Dias de Sá
diretor comercial
Geraldo Soller
agente comercial
Nildo Pagnosi
secretárias
Aparecida M. Zoni-
ratto e Maria Helena
Gouveia
colaboradores:
Constantino Ricardo
Francisco Cunha
Marcos Ferreira
da Silva
Adelmo Santos Reis
Vanalli
Dr. Florivaldo de
Almeida
Léo Ruiz
Antonio Julião
chefe das oficinas
Mário Peretti
redação, administra-
ção, clichêria e offi-
cina.
Prédio próprio, rua
Siqueira Campos, 602
Cx. Postal, 316
Fone 2540
representado em todo
Brasil pelo:
Consórcio Brasileiro
de Imprensa. Asso-
ciado à Santos & San-
tos Imprensa S.A.
em São Paulo
Ria Martiniano de
Carvalho, 169 — Fone
34-9161
serviço telegráfico
SSI e CBI
endereço telegráfico
ESSESSE



Bom dia, meu dileto amigo Carlos Garrido. Fa-
lam no seu nome para a presidência do Tennis Clube,
sabia? Não é que desejemos arranjar serviço para
você. Mas o pessoal tem muita razão. A ala moça
que tomou os destinos daquele Clube fez por mere-
cer tantos elogios, que o pessoal todo está enxer-
gando no jovem alfaiate da rua dr. Gurgel, o ele-
mento de prova, entre muitos que integram essa ala
moça, para continuar o trabalho do Joaquim Medei-
ros. Por isso, quero auxiliá-lo nas reflexões que de-
vem estar ocupando a sua cabeça de homem de ne-
gócios. Auxilia-lo, dizendo: dê uma quota de sacri-
fício e seja o presidente. O trabalho ali feito não
pode ser desmoronar. E nós sabemos que, com to-
dos vocês, ali dentro, o trabalho terá continuidade.
Meu bom dia alegre e jovial a você, Carlos Gar-
rido. E... boa sorte.

A moça bonita — tipo moreno jambo — foi à
farmácia receber uma injeção. Vi-a fazendo carêta,
ao lhe ser imprimida a agulha, na pele morena. De-
ve ter doído um bocadinho. Mas pensei com os meus
botões: "Ora, bolas! Uma dorzinha de nada, porque
fazer essa cara? Afinal, pr'a costurar, ou lavar pra-
tos, o braço continua em ordem". Quall... Eu me
enganei. A moça dependia daqueles braços bem
torneados, para as exhibições do Circo. Ontem, quan-
do a vi caminhando no arame, equilibrando-se nu-
guarda-sol, compreendi a precipitação do meu ju-
gamento. Bom dia, morena artista de Circo. Mi-
nhas desculpas pelo mau juízo!

"Meu bom amigo. Vi o Corinthinha outro dia aí
na nossa Santa terrinha e não gostei muito (dia
29/6). Agora aqui em Liverpool todo mundo diz
que o Brasil não passa das oitavas. Será possível
uma calamidade dessas? O Corinthinha tem que su-
bir e o Brasil precisa ser tri. Vamos torcer e espe-
rar o milagre. Abraços do FLÁVIO ARAUJO". O
cartão postal vai para a coleção. Só o Flávio já me
enviou uns vinte. Mas os dizeres do cartão-postal, é
que são elas! Infelizmente, meu caro Flávio Arau-
jo, nem o Brasil vai ser Tri, e... bem, deixe que o
tempo decida.

Murilo de Azevedo



as gotas de
AURIS-SEDINA
são gotas de
bem estar

Não deixe seus filhos
sofrerem! Ao primeiro
sinal de dôr de ouvido,
pingue algumas gotas de
AURIS-SEDINA e,
pronto, eles voltarão a
sorrir! AURIS-SEDINA
acaba com a dôr de
ouvido (de crianças e
adultos) e combate efica-
zmente as inflamações
em geral. Não contém
óleo, não mancha e não
irrita a pele.

AURIS-SEDINA
UM PRODUTO
IMESCARD

CINEMA O CINEMA NA SEMANA

CINE OURO BRANCO - (PRUDENCINE LTDA.)

a 6.a feira — CASTELO ASSOMBRADO — com
Vicente Price — sessões às 19.30 e 21.30 hs.
6.a e 2.a feira — DESAFIANDO A MORTE — com
Mark Damon — Sábado 18.30, 20.15, 22.00 horas
Domingo às 14, 18.30, 20.15, 22.00 horas — Dias
úteis às 19.30 e 21.30 horas

CINE PRESIDENTE

Hoje em sessão única: — "SHENANDOAH" — James
Stewart — colorido — Na vespéral: "A ES-
PADARTAGNAN" — gratuita para as
crianças. Amanhã: — "SHENANDOAH" —

CINE JOÃO GOMES

Hoje — "COMO FAZER O AMOR" — Danny Saval
Amanhã: — "O PADRE E A MOÇA" — Paulo
José — Vespéral às 14 horas.

«Arrecadação de Tributos Federais»

- "IMPOSTO DE CONSUMO"
- "IMPOSTO DE RENDA"
- "IMPOSTO DE SELÔ" E
- "TAXA DE SERVIÇOS FEDERAIS"

Comunicamos à coletividade PRUDENTINA. que a partir
1.º de julho de 1.966, estamos autorizados pela Delegacia
Regional de Arrecadação em São Paulo, a arrecadar os Tri-
butos acima mencionados, motivo pela qual colocamos os
nossos serviços à disposição de todos interessados.

Banco América do Sul S/A

RUA BARÃO RIO BRANCO, 185/197
PRESIDENTE PRUDENTE



CHÁ DAS DEBUTANTES

As famílias pruden-
tinas vão ter novo encon-
tro com as "debs"-1966
(elas usando o mesmo tra-
je da noite de 2 de julho),
no tradicional "Chá das
Debutantes", também em
caráter beneficente. Dar-
se-á a festa no dia 14 de
agosto, na APEA, e as "do-
madoras" do Lions Clube
já estão organizando um
bela programa.

RADIO — PAR, OU IM-
PAR? — E' a mais recente
novidade do rádio pruden-
tino. Audição baseada
em cartas e prêmios volu-
mosos, é o que nos oferece
a nova programação da
PRI-5. Destina-se a contem-
plar o ouvinte que escreve
para a Emissora, partici-
pando do programa. E'
campeão de correspondên-
cia no horário.

CARNAVAL EM JULHO
— Praticamente esgotadas
todas as reservas na APEA
para o BAILE SAUDADE
DE MÔMO (Nelson, e sua
orquestra — de Tupã), a
se realizar hoje, na tradi-
cional agremiação social-
desportiva. Foi inteligente
a iniciativa do Departamen-
to Social, porque os asso-
ciados apreciadores do ri-
tmo carnavalesco, vão re-
ver as alegrias de Mômô.



DR. CELSO L. T. CÉSAR
— O dr. Celso Laet de To-
ledo César, (foto) nosso
prezado amigo, e Juiz de
Direito, vem de ser remo-
vido de Martinópolis, onde
se achava ultimamente, pa-
ra o Fórum, da cidade de
Dois Córregos. Está provi-
denciando a mudança, e
nós, por antecipação, dese-
jamos boa sorte ao ilustre
magistrado, filho da terra.

VINTEM BOUTIQUE —
Jorginho Naunhardt deve-
rá abrir em breve, nesta
cidade, o "Vintém Bouti-
que". E para marcar com
chave de ouro essa abertu-
ra, promoverá um desfile
de alta costura, que se rea-
lizará a 28 de agosto, às
21 horas, nos salões da
APEA. A renda se destina-
rá ao Hospital Santa Te-
rezinha Para Tuberculo-
sosos Pobres, e os modelos
serão de Antonio Carlos
Correia da Costa. Devemos
prestigiar "Vintém Bouti-
que", e o faremos, felici-
tando Jorginho Naunhardt
pela iniciativa tão huma-
na e filantrópica.

ANIVERSARIO DE CA-
SAMENTO — E' com sa-
tisfação que fazemos o re-
gistro do 10.º aniversário
de vida conjugal, do casal
Oswaldo Henrique Marcon-
des-Maria Esther Fernan-
des, figuras representati-
vas da sociedade pruden-
tina. O feliz acontecimento
dá-se hoje, devendo o ca-
sal receber as homenage-
s dos seus muitos ami-
gos e familiares, entre as
quais; prestamos também
as nossas.

DECLARAÇÃO

Declaro para os devidos
fins de direito que perdi
os seguintes documentos:
Certificado de Propriedade
de meu veículo marca
De Sotto, ano de fabrica-
ção 1.947, cor preta, motor
n.º T-120-89.191, seis cilin-
dros, certificado de n.º
36.029, datado de 19-11-1952
licenciado com a placa n.º
2.48.55.86, em nome de
Evaristo Têndolo, Declaro

que perdi também a Car-
teira Profissional de Habi-
litação, n.º 4113131, pron-
tuário 8.934, expedida em
Cuiabá-MT. Ficam referi-
dos documentos sem efei-
to, por estar providenciando
a obtenção de 2.a via
dos mesmos.
Pres. Prudente, 25 de
julho de 1966.
JOSE RODRIGUES DE
OLIVEIRA

PRES. PRUDENTE, sexta-feira, 29 de julho de 1966

FOFOQUINHAS

ENTRE
"Sociátics"
- Denétrius -



PIGOU O IT DA MULHER PRUDENTINA

FELICIO TARABAY, 634 — FONE: 579

PRODUTOS PARA: CABELEIREIROS — MANICURÉS —
PEDICURES — BELEZA E TOUCADOR

Uma das melhores fazer confusão com o ou-
notícias para o TEP, tro Landinho, o Passini,
ou mesmo para quem luta é que se usa o sobrenome
pelo teatro em Presidente Prudente e ainda região,
Prudente e ainda região, deixando um coração
será a conclusão, para lo-
go, do teatro que o Paço
Municipal abrigará. Aliás,
a estrutura de concreto da
armado já está pronta, dan-
do uma idéia de como po-
derá vir a ser. E' só olhar
pelo tapume, que ainda
dá para ver, pois não há
paredes atrapalhando.

Um dos fatos inter-
ressantes da cidade,
para quem o conhece bem
é ver o Maurício Lopes da
Silva guiando o carrinho
volks, depois de se ter
acostumado a vê-lo sem-
pre dentro de um "carrão"
que não tem mais tama-
nho; parece até que não é
ele.

Não. Ainda não con-
segui desvendar o
mistério da carta, porém
estou cada vez mais próxi-
mo, pelo menos no que
pude fazer na eliminação
de uns tantos suspeitos.
Será que vocês não ti-
nham outro serviço para
me arranjar, do que ficar
procurando gente em to-
do lugar, vendo indícios
por todos os cantos, sen-
tindo que foi uma ou ou-
tra. Assim não dá...

E'... o mês está
terminando e o Ade-
mir Machado não veio.

Sabem? A Ana Ma-
ria de Oliveira pin-
tou o cabelo... Está ne-
grinho, negrinho. Ficou
bem.

Será que a Tânia
foi viajar? E a Lo-
rença. Não tenho visto
ninguém. Também, em
época de férias, não é
bom perguntar, pois eis
que a resposta seria sem-
pre a mesma: viajou.

Ainda vou terminar
por descobrir o mis-
tério — não é da carta não
— que encerra a manieira
de olhar da Marília Bolo-
na. Faz assim, como se
estivesse criticando. Aqui
basta só perguntar.

Há uma certa tur-
minha, que as vezes
penso que tem medo de
mim... Eu explico: "En-
contro alguém na rua, e
esse alguém faz por on-
de não se sobressair mu-
lto. E' que andam comen-
tando que o pessoal faz tu-
do para aparecer aqui na
colúmbia, sendo criticado
por aqueles menos fre-
quentes. Tenha dó, gente;
assim também não...

Também acontece
da pessoa estar de-
sistando guardar segredo,
no que é logo compreendi-
do, mas aí o negócio é di-
ferente...

Com o fim das fé-
rias desfilando seus
últimos dias, muitos dos
que se foram para o mar
já estão de volta, inclusi-
ve aqueles que foram pa-
ra os sítios. Um que par-
tirá até dia 30, é o Landi-
nho Peretti — para não



Maurício Lopes da Silva,
um dos jovens empreen-
dedores de Presidente Pru-
dente e que confia cega-
mente nos destinos da ci-
dade. Basta apenas a apre-
sentação; popular da ma-

neira que é, quem não sa-
beria fazer o resto do tex-
to?
Tchof, com ou sem
mistérios, mas gostá-
ria que fosse sem...

Explicando o Atentado

Rio, 27 (SSI) — O mi-
nistro Juraci Magalhães,

Agência Franco

Viagens — Escursões —
Rua Tte. Nicolau Mafel, 148 — Tel. 2531
PRES. PRUDENTE
AGENTES "VARIG"
Viagens — Excursões — Brasil, Américas e Europa

DR. AIR DE CARVALHO

Cirurgião Dentista
CLINICA GERAL — Tratamento com alta rotação
Atende-se diariamente das 8 às 11 h e das 13 às 18 h.
as 3.as e 6.as também das 19 as 22 hs. — Praça N.
Sra. Aparecida, 150 esquina com a rua Sgt. Fermino
Leão — VILA MARCONDES.

A ORDEM E' SERVIR BEM!

Por isso mesmo dispomos de profissionais competentes e especializados.

AUTO MECANICA IDEAL

uma ideal oficina para os automobilistas em geral — funilaria e pintura.

Nossa agenda de serviços: consertos e reformas de veículos

AUTO MECANICA IDEAL

Av. Washington Luiz, 235 — Fone, 2715



Brasil também terá TV a Cores

S. PAULO — SSI — A Associação Brasileira da

Indústria Elétrica e Eletrônica e o Sindicato da Indústria de Aparelhos Eletrônicos, Eletrônicos e Similares do Est. de S. Paulo reunirão dia 1.º de agosto em sua sede, Viaduto Dona Paulina — 80, o Departamento Setorial de Aparelhos Eletrônicos Domésticos, para discutir a introdução de televisores a cores no Brasil. Será também decidida a preferência da indústria de aparelhos eletrônicos domésticos entre os sistemas NTSC (americano),

SECAM 3 (francês) e PAL (alemão). A posição fixada será levada ao Conselho Nacional de Telecomunicações com levantamento dos investimentos já feitos, para manufatura de televisão a cores.

De quando em vez ouça a Martinópolis

Rádio Clube, ZYR-35 1.010 kilo-hertz

BORDEIRA

Peças e Acessórios Consertos em Geral

Para Rádios

BORDEIRA

Rua Tte. Nicolau Maffei, 156 (ao lado da VARIG)

DECLARAÇÃO

SOCIEDADE COMERCIAL PRESIDENTE LTDA, firma estabelecida na cidade de Pres. Prudente, Estado de São Paulo, à rua Tte. Nicolau Maffei, 338, inscrita sob o n.º 8531, declara para fins de direito e a quem possa interessar que perdeu o seu Cartão de Inscrição, fornecido pela Secretaria da Fazenda do Estado, Posto de Fiscalização Estadual de Pres. Prudente e que o mesmo não se encontra, caso seja encontrado, uma vez que, está sendo providenciada a sua substituição por segunda via. Para clareza, firma a presente. Pres. Prudente, 26 de julho de 1966. p.p. (a) RUFINO DE CAMPOS. 29, 31 e 3-8.

Fabricade Confecções

(vende-se)

OPORTUNIDADE OTIMO EMPREGO DE CAPITAL. MAIORES INFORMAÇÕES E DETALHES A BARAO DO R. BRANCO, 467 27, 29, 31 e 3-8

BANCO LIBANÉS DO COMÉRCIO S/A

Assembléia Geral Extraordinária

Convocação

Ficam convocados os 54 membros acionistas do Banco Libanés do Comércio S/A para se reunirem em Assembléia Geral Extraordinária, a realizar-se no dia 3 de agosto do corrente ano, às 10 (dez) horas, na sede social, à rua Major Felício Tarabay n.º 624, nesta cidade de Presidente Prudente, Estado de São Paulo, a fim de deliberarem sobre a seguinte ordem do dia: a) Aumento do capital social; b) Alteração dos estatutos sociais; c) Quaisquer outros assuntos de interesse social. Pres. Prudente, 20 de julho de 1966. ANIS JOSE' SAAD — Diretor-Presidente em exercício LUTFALLAH F. SAAD — ABOU-JAOUDE' — Diretor Superintendente 24, 27 e 29-7

Acabou a "GARANTIA" da sua geladeira?

Mantemos equipe de pintura e revisão de geladeiras a domicílio

ELETRO-METALÚRGICA "PRESIDENTE"

Onde se fabrica de tudo — Uma indústria que prestigia o prudentino FABRICAMOS: — Churrasqueira em 6 modelos diferentes (a carvão, elétrica ou a álcool) — Secador de roupas (doméstico ou industrial) — Lavatório para salão de beleza — Forno elétrico para dilatação de peças de precisão (automóveis, etc.)

Rua Joaquim Roque de Silva, 1-A — Vila Industrial — Caixa Postal, 1288

Cartazes da FENIT enviados a FIESP

S. PAULO — SSI — De 13 a 28 de agosto, terá lugar no Pavilhão Internacional do Parque Ibirapuera, a IX FENIT Feira Nacional da Indústria Textil promovida pela "Alcântara Machado" e patrocinada pelo Sindicato das Indústrias de Fiação e Teatagem em Geral no Estado de São Paulo. Cartazes sobre a Feira foram enviados ao Departamento de Relações Públicas, da Federação e Centro das Indústrias do Estado de S. Paulo.

Já está em todos os bares, Já está em todos os bares. AGUA NATURAL POTAVEL DE MESA "SANTA INÊS"

INDÚSTRIA BRASILEIRA

SANTA INÊS

COMPOSIÇÃO QUÍMICA PROVAVEL (Gramas/Litro)

CLORETO SÓDIO	0,0039
SULFATO CÁLCIO	0,0034
BICARB. CÁLCIO	0,0036
NITRATO CÁLCIO	0,0033
NITRATO MANGANÊS	0,0030
NITRATO SÓDIO	0,0030
NITRATO POTÁSSIO	0,0030
SÍLICA	0,0030

Análise do Laboratório da Produção Mineral, do Min. das Minas e Energia, n.º 22.431, de 27-10-65.

FONTE SANTA INÊS

CONCESSIONÁRIO - M. MOURA ARRENDATÁRIO - ROBERTO G. MOURA LIMA

RANCHO STA. RITA - ESTRADA SETE COPAS - R. PRUDENTE - E. S. PAULO

CONSTANTES FÍSICO-QUÍMICAS

TEMP. DA ÁGUA	22°C
TEMP. AMBIENTE	25°C
P.H.	5,7
CONDUTIVIDADE A 25°C	510 µm/cm²
EM QM/LCM	6,10
RESISTIVIDADE NA	AMBIÊNCIA EM
UNIDADES MADRE	0,19
VABÃO LIT. 24h.	27,560
DATA DAS DETERMINAÇÕES	16-5-65

CLASSIFICAÇÃO: De acordo com o Código de Águas Minerais, trata-se de uma Água Natural Potável de Mesa.

Governo Potiguar pode ajudar investidores

S. PAULO — SSI — Repercutiu ainda no país, o "I Encontro de Investidores do Nordeste". Assim é que, o governador do Rio Grande do Norte, monsenhor Walfredo Gurgel em sua homenagem ao plenário, disse que o seu governo deseja apoiar todos os investimentos de interesse econômico potiguar. Argumentou vantagens regionais aos investidores como: posição geográfica em relação à Europa, tipos de clima e solo, hidrografia, vegetação e o aeroporto de Natal, um dos mais modernos e equipados do país. Acrescentou ainda os meios de comunicação e a rede hidro elétrica como condições propícias para investidores, além de investimentos

de ordem financeira que o estado dará, participando societariamente do capital das empresas, sem ingerência em sua administração. Finalizando, apontou possibilidades para seguir as indústrias: produção de sisal e industrialização em corduão; sacaria; fiação e fios de algodão; moagem do processo de óleos comestíveis com di-

versificação das matérias-primas; cimento; indústria integrada de doces e sucos; indústria gráfica; couro e derivados; marmorarias; cerâmica; azulejos; louças e grandes indústrias

de produtos químicos derivados das águas mias das salinas.

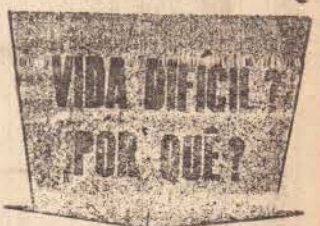

Cresce a Exportação de Produtos Siderurgicos

S. PAULO — SSI — Os índices de crescimento da exportação de produtos siderúrgicos brasileiros nos últimos anos aumentaram. Em 1965, a venda desses produtos atingiram a 44.457.842 dólares, informa o Instituto Brasileiro de

Siderurgia. A Argentina é a maior compradora desse produto com um total de 30.585.019 dólares; o que representa 68,80% da exportação total. Em segundo lugar, vem os Estados Unidos com 3.984.641 dólares o que corresponde a 8% do total exportado pelo Brasil. Em terceiro lugar, a Alemanha Ociden-

tal, com 2.109.770 dólares e 4,75% das exportações brasileiras.

Ainda em ordem decrescente, surgem o Uruguai, Israel, Japão, França, Moçambique, Bolívia, Venezuela, México, Colômbia, Chile, Países Baixos, Paraguai, África do Sul, Suécia e finalmente Luxemburgo.



FUNCIONÁRIO - PRECISA-SE

Grande Empresa de âmbito nacional, ampliando o seu quadro de funcionários, necessita de um elemento maior, curso secundário, e bom datilógrafo.

Apresentar-se com documentos à rua Siqueira Campos, n.º 602 — 2.º andar — sala 1, falar com o Sr. Rangel. 24, 27 e 29-7

COPA DE OURO

Londres, 26 (SSI) — Informada com o desfecho da Copa do Mundo, que culminou com uma advertência a toda a sua equipe, e num compromisso

so para o campeonato de 70 no México, a Argentina decidiu instituir a Copa de Ouro. O troféu deverá ser disputado ainda este ano, e já foram convidadas as seleções do Brasil e do Uruguai.

HOMENS DE NEGÓCIOS

OPERAM COM O

BANCO FINANCIAL DE MATO GROSSO S/A

Siqueira Campos, 620 (Prédio Próprio) Telefones, 2473 e 2545 MATRIZ Corumbá — MT. AGENCIAS: No Estado de Mato Grosso

- Amambai
- Aquidauana
- Barra do Garças
- Bonito
- Caarapó
- Cáceres
- Campopá
- Campo Grande
- Coxim
- Cuiabá
- Dourados
- Guia Lopes da Laguna
- Itapora
- Itapetininga
- Nova Andradina
- Paranaíba
- Poconé
- Ponta Porã
- Rio Brihante
- Rondonópolis
- Sidrolândia
- Tesolândia
- Uruaçu
- Várzea Grande
- Vila Brasil
- V. Glória de Dourados
- Castellândia
- Jaciara
- No Estado de S. Paulo
- Alfredo Marcondes
- Aracatuba
- Pres. Epitácio
- Pres. Prudente
- São Paulo
- No Estado da Guanábara
- Rio de Janeiro
- No Estado de Minas Gerais
- Uberlândia
- luz, água e impostos.

BANCO FINANCIAL DE MATO GROSSO S/A — Atendimento rápido e eficiente Recebe as contas de



PARA ADQUIRIR UM CARRO POR CR. \$ 72.000 MENSAIS

Fundo Apis

PRES. PRUDENTE Rua dr. Gurgel, 262 Fone, 3161

MARTINOPOLIS Rua Maria Sanches, 511 Fone, 1142

Declaração

PERDA DE CERTIFICADO DE PROPRIEDADE DE VEICULO MOTORIZADO etc.

Eu Sebastião Ferreira de Carvalho, brasileiro, solteiro, lavrador, residente no distrito do Bairro do Quilômetro 30 no município de Santo Expedito, comarca de Pres. Prudente, Estado de São Paulo, DECLARO para os devidos fins de direito e a quem possa interessar que perdi o CERTIFICADO DE PROPRIEDADE e demais documentos como sejam guias de pagamentos de impostos municipais e estadual sendo o certificado de n.º 30102º série C expedido em data de 23 de junho de 1966 pela Delegacia de Polícia de Santo Expedito Estado de São Paulo pertencente ao veículo de marca Simca do Brasil motor 258 057 de 8 (oito) cilindros ano de fabricação 1960, tipo Sedan cor cinza e marfim chassis C-01320 lotação para 5 (cinco) lugares empregado em transporte de passageiros (particular) e adquirido sem reserva de domínio de Geremias Soares Ribeiro de Santo Expedito — Estado de São Paulo. Declara mais que em virtude da referida perda o Certificado de propriedade em apreço fica sem efeito visto estar providenciando a 2.ª via do mesmo. Por ser verdadeira firma a presente declaração para todos os fins de direito Santo Expedito 20 de julho de 1966. Sebastião Ferreira de Carvalho — p/ declarar: Pedro Geraldo Coimbra — RG 3 920 850 sp". 27, 29 e 31-7

Festival de Moda no Rio

S. PAULO — SSI — "SEP TEMBER FASHION SHOW" será a novidade em matéria de Feira, que Alcântara Machado Comércio e Empreendimentos Ltda. irá organizar no Copacabana Palace Hotel de 21 a 25 de setembro. Participarão somente 50 firmas selecionadas de tecidos e de confecções. Muitas já assinaram contratos preparando uma coleção surpresa que lançarão na ocasião. Os stands serão padronizados, como se fosse grandes carramanchões recobertos de fitas de tecidos nos mais loucos coloridos sobre um jardim de flores naturais comemorando o início da primavera. A abertura será com um desfile de moda francesa vestidos de Castillo (ex-figurinista da Maison Lanvin) que trará a coleção e mais manequins lançando a moda, simultaneamente em Paris e na Guanabara;

e o encerramento com a escolha da glamour girl do ano e um baile, para toda a jovem guarda carioca.

Pasteurizado

SEMPRE O MELHOR LEITE que pode servir-se



SERV-GAS



Organização ZACHARIAS

COOPERATIVA DE LATICÍNIOS VALE DO PARANAPANEMA DISTRIBUE O MELHOR LEITE PARA OS SEUS FILHOS RUA REV.º CORIOLANO DIAS ASSUMPCAO, N.º 2034 — FONE, 3120



INDICE IMOBILIARIO



Indicações para os senhores construtores — Os melhores negócios em imóveis — Orientação

PRES. PRUDENTE, sexta-feira, 29 de julho de 1966.

N.º 18

IRMÃOS MARINI

A maior e mais completa casa de materiais para construções e artigos para acabamentos residenciais da SOROCABANA. FILIAL EM SÃO PAULO — Av. do Estado, 2850

areia lavada — cimento: MARINGA — VOTORAN — Sta. RITA — cal HIDRATADA — Cerâmica S. Caetano e Mogi-Guaçu — Cerâmica esmaltada — azulejos Fulget — Gressit — elementos vasos, etc.
"Incepa" Matarazzo — Klabin — pastilhas — pedras britadas para concreto — pedras mineiras-calcárias e granitos para revestimentos —
RUA SÃO PAULO, 79 — VILA MARCONDES — "Onde V.S. encontrará tudo para a sua construção" FONE: 2240 — PRESIDENTE PRUDENTE

Macife São Paulo, S/A

AVENIDA BRASIL, 1097 - TELEFONES, 2751 e 2215

MATRIZ:

Rua Florêncio de Abreu, 763 -- Telefone, 37.0551

São Paulo

MATERIAIS PARA CONSTRUÇÃO

Macife São Paulo, S/A

CASAS POPULARES: MODALIDADE INOVADA

Firma construtora está realizando estudos para construção de cem casas populares, com área de aproximadamente 65 metros quadrados, contendo dois quartos, uma sala, copa e cozinha, banheiro completo e ainda uma pequena varanda. O interessante é que a firma se propõe a construir numa característica prioritariamente popular, levando as paredes, cobrindo e fornecendo ainda as esquadrias (portas, vidros e etc.). Quem comprar, numa oportunidade toda especial, concluirá a casa no mais que for necessário, de acordo com as suas poses e desejos, escolhendo, inclusive, cores e acabamento que julgar melhor.

tecniarte arquitetura construções

KAZUO MAEZANO Rua Siqueira Campos, 435 — Fone 3511
Arquiteto Presidente Prudente

Ritmo da Construções

Presidente Prudente se alarga, em todos os sentidos, comprovando bem sondagens, seguindo-se, o índice de progresso, ainda esta semana o início das fundações. O Edifício Prudente praticamente lançado ainda o nível edifício levantado da outro dia, já está com se a esquina da rua suas vendas encerradas. Barão do Rio Branco com Quanto aos trabalhos, o a Ribeirão de Barros, serviço de terraplenagem cando mais, em cimento também já está pronto, armado, a zona central, sendo agora executada as

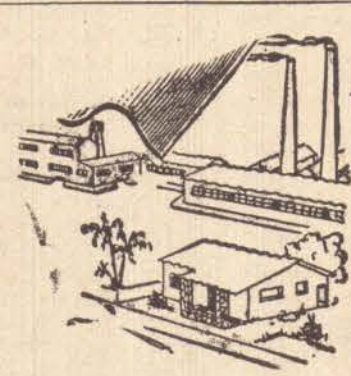
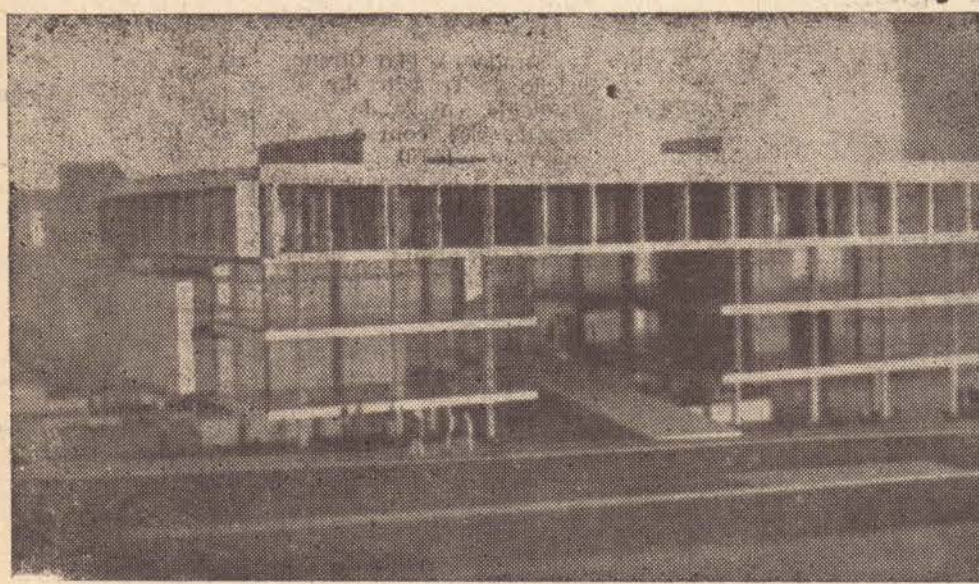

CASADEI S/A

INDUSTRIA E COMERCIO

Esquadrias tacos — Madeiras em geral Materiais para construções Revendedores Eucatex - Duratex - Duraplac

AVENIDA BRASIL, 1917 -- FONE, 2966 -- P. PRUDENTE

SOCENA

Sociedade de Engenharia e Arquitetura Ltda. Rua Major Felício Tarabay, 635 - Fone, 3334 - P. 1

PROJETOS -

ADMINISTRAÇÃO

E EMPREITADA

OBRAS ARQUITETONICA

E CIVIS — ELETRICAS

ARQUITETO - EGIDIO ALBERTI ENGENHEIRO - OTMAR M. BRULL

O Paço entrará em 67

Com administração da Construtora — Engenharia, Indústria e Comércio Ltda., vai erguendo-se o Paço Municipal, já estando terminada a 1.ª fase, havendo agora o levantamento das colunas. Também a estrutura de concreto armado do teatro já está concluída. Cuida-se agora da grande rampa de acesso, das formas do teto do primeiro pavimento em nervuras de concreto aparente. O Paço Municipal (foto da Maquete) foi o grande sonho do ex-prefeito Florivaldo Leal, tendo recebido, inclusive e afetivamente, o apelido de "Alvoradilha". Contudo, é obra que deverá realizar o prefeito Wataru Ishibashi, no que tudo indica o adiantamento dos trabalhos, sendo previsto até que, em 67, no primeiros dias de janeiro, esteja concluída a estrutura de concreto armado.

CASA YPIRANGA de Tintas Ltda.

Tintas para todos os fins, para veículos, Indústrias e construções — Tintas Sintéticas, Duco e Metálicas para Automóveis.

Tintas em pó, preparadas, pincéis pistolas escadas, lixas, goma-laca, esmaltes, vernizes, etc.

Distribuidores da Ypiranga, Coral Sherwin-Williams, Wanda, Vulcão, Oxford, Horst.

Fabricante das tintas KONDAL.

MATRIZ:— Rua 1.º de Agosto, 9-76 — Fone, 5820 — Bauru —

FILIAL:— Av. Brasil, 1085 — Fone, 3815 — Pres. Prudente —

A Rodoviária e os Números

Continuam as obras da estação rodoviária de Presidente Prudente em ritmo acelerado e de modo a cumprir o programa já estabelecido para a sua conclusão. Até o momento, as fundações já estão concluídas, com 50 tubulões armados numa profundidade variando entre 10 a 20 metros. O muro de arrimo e contorno da obra consome 100 mil tijolos. A primeira lage, medindo 6 mil metros quadrados — metade dos 12 mil previstos — iniciará a ter forma na próxima semana, quando também serão erguidas as colunas que a sustentarão, ligadas às formas da lage. O serviço de nivelamento do terreno foi perfeito, tendo ficado uma verdadeira "mesa". Até o momento já foram gastos na Estação Rodoviária 100 milhões de cruzeiros, naquela obra que será um dos pontos máximos do interior de São Paulo, devendo mesmo ser mais bonita e funcional que a de São Paulo.

CRÉDITO IMOBILIARIO TIPO MISTO (CARTEIRAS)

Brasília, 27 (SSI) — O Banco Central divulgou a sua circular de número quarenta e sete, regulamentando a constituição ou transformação de carteiras de crédito imobiliário das sociedades de crédito ou financiamento e nas de tipo misto, desde que, entre outras condições, a firma interessada possua refinanciamento concedido pelo Banco Nacional de Habitação.

BRASAÇO

Materiais para Construção
RUA TTE. NICOLAU MAFFEI, 540 — FONE, 2528

CONSTRUTUMA Engenharia, Industria e Comércio Limitada

EXECUTA-SE POR ADMINISTRAÇÃO OU EMPREITADA — CONSTRUÇÕES CIVIS E GRANDES ESTRUTURAS. RESPONSÁVEL: LABIB TUMA ENG. CIVIL. ENDEREÇO: RUA SIQUEIRA CAMPOS, 602 — 2.º ANDAR — CONJ. 4, 7, 8 E 9 — FONES: 3197, 3827 e 3872 — CAIXA POSTAL, 832

Administração e Empreitada

CONSTRUTUMA
Rua Siqueira Campos, 602 - 2.º andar - Conjunto 6, 7, 8 e 9 - Fones: 3197 - 3827 e 3872 -

Construtores

Construtora Tecniarte
Rua Siqueira Campos, 435
Fones: 3564 — 2225

SOCENA - Soc. Eng. Art. Ltda.
Rua Felício Tarabay, 635
Fone, 3334

Labib Tuma
Rua Siqueira Campos, 602
salas 8 e 9 — Fone, 3197

Imobiliárias

Imóveis-Corretores

Consurb, S/A — Eng. e Comércio
Rua Siqueira Campos, 632
Fone, 3932

Imobiliária Itaporã, Ltda.
Rua Rui Barbosa, 622
Fone, 3313

Imobiliária Cruzeiro do Sul, Ltda.
Barão do Rio Branco, 122
Fone, 2970

Imobiliária Gato
Rua Major Felício Tarabay, 631
Fone, 2062

IMOPLAN - Empreendimentos

Imobiliários, Ltda.
Rua Joaquim Nabuco, 522
1.º andar — Fone, 2270

Jardim Bonglorani
Av. Coronel Marcondes, 1405
Fone, 2431

Industria — Art. cimentos

Construções Pavimentação e Estruturas Copel Ltda.
Rua Siqueira Campos, 820 — 1.º andar — Fone, 3952

Lajes Volterrana
Rua Siqueira Campos, 820 -
1.º andar — Fone, 3952

Instalações Elétricas

SOCENA - Soc. Eng. Art. Ltda.
Rua Felício Tarabay, 635
Fone, 3334 - Pres. Prudente

Materiais de Construção

Cerâmica
Cia. Viação S. Paulo
Mato Grosso — Fazenda Cima
INDIANA — Fone, 106

Cimento

S/A Industrias Votorantin
Av. Brasil, 35 — Telefone, 2324

Ferros

Macife São Paulo
Av. Brasil, 1.097

Fone, 2215
Pinheiro Guimarães, S/A
Av. Brasil, 1248 — Fone, 3728

Ladrilhos
FABRICA DE LADRILHO
SAO PEDRO

Rua Djalma Dutra, 737 —
Fone: 2502

Luminosos

Art-Neon, Ltda.
Rua Marechal Floriano Peixoto, 9
Fone, 2286

Mangueiras

Cia. Fábio Bastos, Com. e Ind.
Rua Major Felício Tarabay, 848
Fone, 2139

Madeira

A. Daude & Filho
Av. Washington Luiz, 391
Fone, 2424

Amaro, Amaro & Cia.
Av. Brasil, 230 — Fone, 3040

Casadei, S/A — Ind. e Com.
Av. Brasil, 1917 — Fone, 2966

Cia. Somaco de Madeiras
Rua Walter Ribeiro, 87
Fone, 2870

Prudenpinhos Indústria
& Comércio

Av. Manoel Goulart, 201
Fone, 3213

Depósito de Madeiras Floresta
Rua Siqueira Campos, 1111
Fone, 3641

Depósito de Madeiras
Presidente, Ltda.
Av. Cel. Marcondes, 450 - Fone, 313

MATERIAIS EM GERAL

BRASAÇO
Tte. Nicolau Maffei, 540
Fone, 2528

FERROCITY
Rua Tte. Nicolau Maffei, 307
Fone, 2211

GOMES & BRANDAO LTDA.
Rua Florindo Coelho, 2
Fone, 419

Ind. e Com. Metalúrgica
ATLAS, S/A
Avenida Brasil, 45 — Fone, 2479

Irmãos Manfrin
Av. Washington Luiz, 230
Fone, 2520

Irmãos Marini
Rua São Paulo, 79 — Fone, 2240

Macife São Paulo, S/A
Av. Brasil, 1097 — Fone, 2751

Marmoraria

Marmoraria Japonesa
Rua J. Goulart, 517 — Fone, 2455
Virgílio Tietz & Irmãos, Ltda.

Rua Djalma Dutra, 455
Fone, 2502

Materiais Elétricos

Com. e Inst. J. Gonçalves, Ltda
Rua Dr. José Foz 503
Fone, 2701

Eletrocity
Rua Tte. Nicolau Maffei, 193
Fone, 2030

Sebastião Medeiros
Av. Cel. Marcondes, 1501
Fone, 3580

Olarias

Olaria Santa Rosa, Ltda.
Rua Paulo Lima Corrêa, 20
Fone, 353

OLARIA 3 COLUNAS
Bairro Viação - INDIANA

MAIA & CIA.
Maffei, 131

Serralherias

Oficina América
Rua Joaquim Nabuco, 422
Fone, 3363

Serralheria Comercial
Rua 7 de setembro, 1906
Fone, 2999

Tacos

Indústria Madeireira
São Paulo, Ltda.

Rua José Bonifácio, 85
Fone, 235 — REGENTE FEIJÓ

Telhas-Tijolos

Francisco Rebes
Av. Cel. Marcondes, 1851
Fone, 3380

Jasson Duarte D'Arce
Rua Djalma Dutra, 165
Fone, 2108

Tintas

Casa Ypiranga, de Tintas, Ltda.
Av. Brasil, 1085 — Fone, 3815

Ferrão Mala & Cia.
Rua Tte. Nicolau Maffei, 131
Fone, 3250

TINTAS YPIRANGA S/A.
Av. Cel. Marcondes, 1459
Fone, 2241

Loja Prudentina de Tintas
Rua dr. Gurgel, 211

Vidros

CASA DOS VIDROS
Rua Major Felício Tarabay, n.º 496
Fone, 3176

Vidraçaria Artística
Matriz: v. Getúlio Vargas, 2.
Filial: Siqueira Campos, 536
Fone, 2177 — Pres. Prudente

NOVOS TELEVISORES PHILCO

IMAGEM FILTRADA

com
- Fidelidade Máxima no Real!

NOVA ERA DOS TELEVISORES!
10 INOVAÇÕES QUE REALIZAM A FIEL REPRODUÇÃO DA IMAGEM

1. definição individual de níveis de iluminação.
2. foco pré-ajustado
3. brilho total
4. máximos níveis de contraste
5. sintonia permanente
6. filtro estabilizador de sincronismo
7. novo seletor de canais
8. chassis frio
9. perfeita geometria da imagem
10. sensibilidade de som duplicada



EM 10 PAGAMENTOS SEM ACRÉSCIMO



e ainda mais:
Assistência Técnica Local Permanente, com atendimento imediato!

Compare e Comprove! Ninguém faz melhor preço!
CASA PONTALTI RUA DR. JOSÉ FOZ 626
Matriz: Presidente Prudente
Filiais: DRACENA - IUPÁ - IAPÉ - MIRANTE DO PARANÁ - ARARAQUÊ

Prefeitura Municipal de Presidente Prudente

DECRETO N.º 731
WATAL ISHIBASHI, Prefeito Municipal de Presidente Prudente, Estado de São Paulo, usando das atribuições que lhe são conferidas por lei, e CONSIDERANDO que o chefe do Executivo está autorizado a fazer as suplementações de verbas necessárias às atuais verbas do orçamento vigente, até o limite de 25% de cada verba, conforme o § Único da Lei n.º 1.081, de 4 de dezembro de 1965,
DECRETA:
ARTIGO 1.º — Fica aberto na Divisão de Contabilidade e Orçamento um crédito na importância de

Cr\$ 3.250.000 (três milhões, duzentos e cinquenta mil cruzeiros), suplementar à seguinte verba: 280 — 31 30 92 — Divisão de Água e Esgoto — material Permanente — aquisição de canos, ferramentas, manilhas e outros Cr\$.. 3.250.000

§ 1.º — Para cobertura do presente crédito, este Executivo efetuará as operações de créditos necessárias.
ARTIGO 2.º — Este Decreto entrará em vigor na data de sua publicação,
— DECLARAÇÃO —
HIPOLITO GONÇALVES, pelo seu procurador abaixo assinado, declara para os devidos fins e a quem interessar possa, que se estraviou o CERTIFICADO DE PROPRIEDADE NÚMERO 412.799, expedido em data de 4 de outubro de 1965, pela Delegacia de Polícia desta cidade, alusivo ao veículo tipo jeep marca "Willys Overland", motor n.º B4-208.765, verde-mar, fabricado em 1964, adquirido sem reserva de domínio de Douglas Barbosa Leandro, residente em Guapé, Estado de Minas Gerais, cujo Certificado torna-se nulo doravante, visto estar sendo providenciada a obtenção da respectiva SEGUNDA VIA.
Pres. Prudente, 20/ julho/1966
P. p. a) EVALDO VIEIRA DE PAULA E SILVA
24 — 27 — 29-7-66

PSIQUIATRIA
DR. ARARIPE DE SOUZA
DIRETOR CLÍNICO DO SANATÓRIO SÃO JOÃO Doenças Nervosas — Psicoterapia — Alcoolismo
Rua Dr. José Foz, n.º 336 — Fone: — Das 14 às 18 horas —

Cooperativa de Consumo dos Odontólogos da Alta Sorocabana

CONVOCAÇÃO ASSEMBLEIA GERAL EXTRAORDINÁRIA — EDITAL DE 2.ª CONVOCAÇÃO
De acordo com as contribuições que me é conferida pelos estatutos sociais, convocamos os senhores coproprietários da COOPERATIVA DE CONSUMO DOS ODONTÓLOGOS DA ALTA SOROCABANA, para uma assembleia geral extraordinária, em 2.ª convocação, que, funcionará às 20 horas do dia 1 de agosto do corrente ano de 1966, com qualquer número de associados, na sede da ASSOCIAÇÃO PAULISTA DE CIRURGIÕES DENTISTAS, rua Dr. José Fóz, 523 — 2.º andar — sala 15, nesta cidade, para tratar da seguinte "ORDEM DO DIA":
a) Alteração da atual denominação COOPERATIVA DE CONSUMO DOS ODONTÓLOGOS DA ALTA SOROCABANA para COOPERATIVA DE COMPRAS EM COMUM DOS CIRURGIÕES DENTISTAS DA ALTA SOROCABANA;
b) Filiação à FEDERAÇÃO DA COOPERATIVAS DE COMPRAS EM COMUM DOS CIRURGIÕES DENTISTA DO ESTADO DE SÃO PAULO.
Presidente Prudente, 27 de julho de 1966
Dr. Gilson da Silveira Pinto — Diretor presidente

Uns Ganham Jogando, Outros Trabalhando.

Mas todos ganham comprando diretamente na FÁBRICA é hora de ganhar, visite

MOVEIS SHIMOFUSA

Móveis para todos os fins
RUA FELICIO YARABAY, 433
PRESIDENTE PRUDENTE

Departamento de Estradas de Rodagem do Estado de São Paulo
Autos n.º 5397/DVR/1966
SILVERIO & CIA.
DEPARTAMENTO DE ESTRADAS DE RODAGEM
DIVISÃO DE SERVIÇOS RODOVIÁRIOS
SERVIÇO DE TRAFEGO

O DEPARTAMENTO DE ESTRADAS DE RODAGEM FAZ SABER que SILVERIO & CIA. requereu autorização para estabelecer linha de auto-ônibus entre PRES. PRUDENTE e TACIBA (Pôrto Porecatú), com destino a MARINGÁ, Estado do Paraná, obedecendo à tabela de horários abaixo:

IDA

Parte de Pres. Prudente	20,00
Passa em Espigão	20,20
Passa em Regente Feijó	20,30
Passa em São Sebastião	20,50
Passa em Taciba	21,20
Chega a Pôrto Porecatú	25,20

VOLTA

Parte de Pôrto Porecatú	0,20
Passa em Taciba	1,30
Passa em São Sebastião	2,00
Passa em Regente Feijó	2,20
Passa em Espigão	2,50
Chega a Pres. Prudente	2,50

Durante o prazo de 15 (quinze) dias, a contar da data desta publicação, serão recebidas no DER (BAURU) sugestões, novas propostas, impugnações e reclamações relacionadas com o pedido supra.
DER, 18 de julho de 1966.
Eng.º OSCAR SOARES DE SOUZA — Diretor da DVR, substituto

Departamento de Estradas de Rodagem do Estado de São Paulo
Autos n.º 5396/DVR/1966.
SILVERIO & CIA.
DEPARTAMENTO DE ESTRADAS DE RODAGEM
DIVISÃO DE SERVIÇOS RODOVIÁRIOS
SERVIÇO DE TRAFEGO

O DEPARTAMENTO DE ESTRADAS DE RODAGEM FAZ SABER que SILVERIO & CIA. requereu autorização para estabelecer linha de auto-ônibus entre PRES. PRUDENTE e PIRAPOZINHO (PORTO LUPIONÓPOLIS), com destino a MARINGÁ no Estado do Paraná, com a tabela de horários abaixo:

IDA

Parte de Pres. Prudente	11,00
Passa em Espigão	11,10
Passa em Regente Feijó	11,40
Passa em Anhumas	12,00
Chega a Pôrto Lupionópolis	13,30

VOLTA

Parte de Pôrto Lupionópolis	8,30
Passa em Anhumas	10,00
Passa em Regente Feijó	10,20
Passa em Espigão	10,50
Chega a Pres. Prudente	11,00

Durante o prazo de 15 (quinze) dias, a contar da data desta publicação, serão recebidas no DER (BAURU) sugestões, novas propostas, impugnações e reclamações relacionadas com o pedido supra.
DER, 18 de julho de 1966.
Eng.º OSCAR SOARES DE SOUZA — Diretor da DVR, substituto
29-7

Dr. Carlo Ceriani
MEDICO - CRM 7827
Ex Médico do Hospital de Juqueri — Ex Médico interno da Casa de Saúde Anchieta de Santos
Ex Assistente Voluntário de Psiquiatria da Faculdade de Medicina de São Paulo
PSIQUIATRIA - NEUROLOGIA - PSICOTERAPIA
RUA DR. GURGEL, 388 — FONES: Residência, 3591 Consultório, 3135 — P. PRUDENTE

DR. GUSTAVO DE CASTRO LIMA
Cirurgião Dentista
HORARIO: DAS 2.ª AS 6.ª FEIRAS DAS 14 AS 18 HORAS
Rua Ribeiro de Barros, 1854
(Anexo à Delegacia de Ensino) — Fone, 647

DECLARAÇÃO
Boutros Esper Sawan, libanes, casado, comerciante, residente e domiciliado a rua Barão do Rio Branco número 224, desta cidade, declara haver perdido sua Carteira Nacional de Habilitação de motorista amador número 5.044, prontuário n.º 11.814 expedida em 21 de fevereiro de 1958, em Cuaabá, Estado de Mato Grosso, e registrada com prontuário n.º 768, em 26 de novembro de 1959, na 14.ª Circunscrição de Transito de Pres. Prudente, bem como, o Certificado de Propriedade número 634.772, expedido em 31 de maio de 1966, pela Delegacia Regional de Polícia de Presidente Prudente, pertencente ao veículo tipo perua rural marca "WILLYS OVERLAND", motor n.º B3-171.686, cor branco polar e verde sumatra.
Declara, mais, que os referidos documentos ficam sem efeito, visto estar providenciando a segunda via dos mesmos.
Pres. Prudente, 26 de julho de 1966.
29, 1 e 3-8-66

PROFESSOR DE EDUCAÇÃO FISICA ESCOLA SENAI DE PRESIDENTE PRUDENTE

CONDIÇÕES — Ter idade máxima de 35 anos, estar quite com o serviço militar; apresentar duas (2) fotografias, recentes, de 3x4; possuir o diploma de Professor de Educação física, expedido por Escola Oficial ou Reconhecida e submeter-se a provas de seleção.
SALARIO INICIAL — A ser fixado, dependendo do número de aulas dadas.
INFORMAÇÕES E INSCRIÇÕES — Na Secretaria da Escola SENAI de Presidente Prudente, à rua Roberto Mange, 151, no horário de 8h às 11h e das 13 às 17h, no período de 25 a 29 do corrente.
OBSERVAÇÃO — AS INSCRIÇÕES SAO LIMITADAS
O SENAI É UMA INSTITUIÇÃO DE ENSINO MANTIDA E DIRIGIDA PELA INDÚSTRIA

COMUNICADO

O Centro Cultural Brasil, Estados Unidos participa aos alunos e interessados que já se acham abertas as matrículas para o segundo semestre letivo.
Serão feitos exames de seleção para os interessados.
Rua Tte. Nicolau Maffei, 246 A — Fone 3847
24, 27 e 29-7-66

PROVADO POR 200 COTONICULTORES!

TREFLAN é o método mais econômico e eficiente para eliminar as ervas daninhas.



Basta uma única aplicação de Treflan, antes do plantio, para eliminar as ervas daninhas até a colheita.
Seu custo é menor do que o das carpas manuais. Com outra vantagem: as carpas são pagas durante o trabalho e TREFLAN a prazo mais longo. E TREFLAN não é afetado por secas ou chuvas intensas. Mesmo quando é preciso replantar, continua ativo. TREFLAN é eficaz também nas culturas de soja e amendoim.

TREFLAN é produzido por: **ELANCO**
ELANCO PRODUTOS AGRO-PECUÁRIOS E INDUSTRIAIS
Av. Morumbi, 8264 - C. Postal 30861 - S. Paulo - Fone: 61-2171
(Divisão da Eli Lilly do Brasil Ltda.)

ÊXITO DOS CURSOS DE ALMOXARIFADOS NO INTERIOR

S. PAULO — SSI — O se-á no dia 28 do corrente.
— DECLARAÇÃO —
Pela presente, declaro para os devidos fins e a quem interessar possa, que se estraviou o CERTIFICADO DE PROPRIEDADE NÚMERO 965.570, expedido em data de 18 de fevereiro de 1966, pela Delegacia de Polícia local, referente ao veículo tipo jeep marca "Willys Overland", motor B1-068.969 série 1-5224-003735, azul, fabricado em 1961, empregado em transporte de passageiros e de capacidade para cinco (5) lugares, rodagem n.º 6.00 x 16, adquirido SEM reserva de domínio de Lázaro Bernardes de Souza, residente em Bragança Paulista, deste Estado, cujo Certificado de Propriedade torna-se nulo e sem qualquer valor, visto estar sendo providenciada a obtenção da respectiva SEGUNDA VIA.
Pres. Prudente, 26 de julho de 1966
a) VICENTE NEI BENICAZA
29 — 31-7 — 3-8-66

BANCO DO PEQUENO AGRICULTOR DE PRESIDENTE PRUDENTE PRUDENBANK
Atende das 8 às 18 horas — Cobranças — Cauções — Transferência de fundos — Empréstimos — Depósitos
LAVRADOR: - PRUDENBANK FAZ FINANCIAMENTOS PARA A SUA LAVOURA POR SUA CARTEIRA AGRICOLA

Recebe contas de luz, água, impostos e taxas



NUMA GENTILEZA DE
G. MARIO FILIZZOLA
ARTIGOS PARA ESPORTES

1 O preparador Vicente Italo Feola, declarou que vai abandonar a carreira de preparador técnico, passando a simples torcedor de arquibancada. E a tal história Papagaio como milho, Periquito leva a fama.

2 O Corinthians Prudentino ventitou a possibilidade de acertar um amistoso para depois de amanhã, entretanto até o momento em que redigimos este noticiário, nada havia sido resolvido.

3 G. MARIO FILIZZOLA, está oferecendo preços especiais em artigos para esportes aos clubes amadores, de Presidente Prudente e região. Aproveitem a excelente oportunidade.

4 O meia-médio Moisés do Jerônimo do Sertão foi suspenso por 2 jogos de campeonato pelo TJD, da FPF, em virtude da sua expulsão de Botucatu.

5 Quanto ao ponteiro Peter que também foi expulso nesse encontro, foi apenas multado na importância de 10 mil cruzeiros, tendo a sua falta considerada menos grave que a de Moisés.

6 O lateral esquerdo Fernandes desistiu da idéia de ir para o Fernandópolis F.C. — Ao que apuramos o atleta chegou a um acordo para a reavaliação do seu vínculo contratual com o branco e preto da Siqueira Campos. As bases financeiras não foram reveladas.

7 Dirigentes do Mirassol F.C. telegraram a Prudentina solicitando as possibilidades de cessação do arquirival Jair Estevão, a grande revelação apenas na atualidade. Dirigentes do Búfalo do Oeste estão estudando o assunto.

8 O zagueiro Torres, cujo passe está fixado em 3 milhões de cruzeiros, não acertou o seu ingresso no Mosqueteiro Prudentino e diante disto informou que tentará a sorte no América de São José do Rio Preto, já que recebeu boa proposta

9 O Juventus propôs ao América de Rio Preto, a antecipação do prêmio entre ambos para amanhã a tarde na Rua Javari. O Diabo da Araraquarense consultou o preparador Rubens Minelli e este respondeu negativamente.

10 A rapaziada do ACCO F.C. está entusiasmada com o grande triunfo conseguido domingo passado diante do Vila Industrial que vinha ocupando a liderança do certame varzeano, e esperam depois de amanhã diante do Iprel F.C. mais um retumbante resultado.

11 O São Bento de Sorocaba ofereceu 50 milhões a Portuguesa santista, para a cessão do atacante Copeu. A lusa praiana respondeu negativamente, informando que o atleta somente será negociado por 80 milhões.

12 Dirigentes da Portuguesa de Desportos estiveram reunidos e decidiram que mandarão os seus jogos no campo do nacional. Assim sendo a Prudentina deverá enfrentar depois de amanhã a Lusa do Canindé no estádio da rua Comendador de Souza.

13 Paulo Alberto de Oliveira e Rodrigo Artero, dirigentes do Mosqueteiro Prudentino estão mantendo constantes entendimentos com os jogadores Barbozinha, Nelson, Benê e Jorge Correia, visando a reforma de contrato dos atletas, cujos vínculos expirar-se-ão no próximo dia 10.

14 A delegação da Prudentina seguiu hoje para São Paulo, onde ficará alojada nas dependências do Luxor Hotel, aguardando o momento do embate diante da Associação Portuguesa de Desportos depois de amanhã.

15 A direção tricolor fixou em 60 mil cruzeiros a gratificação a cada profissional em caso de triunfo domingo diante da Lusa da Ilha da Madeira. Esse prêmio será ampliado através de alguns dirigentes do tricolor.

16 Chegou ao final a novela que envolvia a Prudentina e o arquirival Picasso. O atleta foi negociado com o C.A. Juventus pela importância de 25 milhões de cruzeiros. O Tricolor desejava 30 milhões acontece que o atleta desistiu dos 15% a que teria direito pelo seu passe.

Surgirá amanhã entre Inglaterra e Alemanha o novo campeão mundial de futebol

Teremos amanhã a tarde em Londres, tendo como palco o Estádio de Wembley um prêmio que vem chamando a atenção do mundo futebolístico. Estarão medindo forças as equipes da Alemanha e da Inglaterra em partida decisiva da VIII Copa do Mundo.

Segundo a crônica especializada, que se encontra na Inglaterra este certame mundial já foi traçado com a devida antecedência para ter como vencedor o país organizador ou seja a Inglaterra.

Ressalte-se que a defesa da seleção Inglesa é das melhores enquanto que a Alemanha possui um ataque bastante veloz. Assim sendo o prêmio apesar de cercado de um nervosismo intenso por parte dos jogadores poderão ser dos mais emocionantes.

Editais de Proclamas

YOLANDA PEREIRA DE SOUZA, Oficial do Registro Civil das Pessoas Naturais deste Distrito, Município e Comarca de Presidente Prudente, Estado de São Paulo, etc.

FAZ SABER que pretendem casar ENEDINO AUGUSTO DA LUZ, natural da Barra da Estiva, Estado da Bahia, nascido em 15 de janeiro de 1924, de profissão lavrador, estado civil solteiro, domiciliado e residente neste distrito, filho de Pedro Augusto da Luz e de D.ª Amélia da Silva Luz, falecida e Sra. Aurora Rosa Ferreira, natural de Diamantina, Estado da Bahia, nascida em 15 de maio de 1926, profissão ps. domésticas, estado civil solteira, domiciliada e residente neste distrito, filha de Olegário José Ferreira, falecido e de D.ª Adeline Rosa de Souza.

Apresentaram os documentos exigidos pelo art. 180 n.ºs 1, dois e quatro do Código Civil. Se algum souber de algum impedimento, oponha-o na forma da lei.

Lavro o presente para ser afixado neste cartório durante o prazo legal e publicado pela imprensa local "O Imparcial".

Pres. Prudente, 25 de julho de 1966.

Yolanda Pereira de Souza Oficial

FAZ SABER que pretendem casar JOÃO TOMIAZI NETO, natural deste distrito de Pres. Prudente, nascido em 30 de junho de 1942, de profissão motorista, estado civil solteiro, domiciliado e residente nesta cidade, filho de João Tomiazzi e de D.ª Regina Mazarelli e Srta. JUDITE RODRIGUES, natural de Eneida, desta comarca, nascida em 29 de Novembro de 1942, profissão ps. domésticas, estado civil solteira, domiciliada e residente nesta cidade, filha de Benedito Rodrigues de Sousa e de D.ª Celina Barreira de Oliveira.

Apresentaram os documentos exigidos pelo art. 180 n.ºs 1, dois e quatro do Código Civil. Se algum souber de algum impedimento, oponha-o na forma da lei.

Lavro o presente para ser afixado neste cartório durante o prazo legal e publicado pela imprensa local "O Imparcial".

Pres. Prudente, 27 de julho de 1966.

YOLANDA PEREIRA DE SOUZA — Oficial

FAZ SABER que pretendem casar MANOEL MARQUES, natural do Estado da Bahia, nascido em 17 de agosto de 1937, de profissão funcionário público, estado civil solteiro, domiciliado e residente em Espigão, deste Estado, filho de Sebastião Marques e de D.ª Maria Teixeira Marques e Srta. MARIA APARECIDA CRISTOVÃO, natural deste distrito de P. Prudente, nascida em 25 de abril de 1945, profissão ps. domésticas, estado civil solteira, domiciliada e residente neste distrito, filha de Lázaro Cristovão e de D.ª Aparecida Puga.

me mundial já foi traçado com a devida antecedência para ter como vencedor o país organizador ou seja a Inglaterra.

Ressalte-se que a defesa da seleção Inglesa é das melhores enquanto que a Alemanha possui um ataque bastante veloz. Assim sendo o prêmio apesar de cercado de um nervosismo intenso por parte dos jogadores poderão ser dos mais emocionantes.

AGORA APOSTAM NA INGLATERRA

Londres, 26 (SSI) — A equipe inglesa de futebol subiu de quotação nas casas de apostas. No momento, para cada oito li-

bras apostadas na Inglaterra para a partida final com a Alemanha são pagas treze.

O 1.º DESPEDIDO

Belo Horizonte, 26 (SSI) — Atendendo às ponderações dos torcedores, a diretoria do Atlético Mineiro dispensou o técnico Paulo Amaral dos serviços que prestava ao Clube, rescindindo o contrato do profissional.

OS NUMEROS FINAIS (DESPERCEBIDOS) DA COPA

Londres, 27 (SSI) — O jogador Euzébio. Cerca de 621 milhões de cruzeiros foram apostados na Copa do Mundo, somente em uma das casas de apostas de Londres. A empresa disse haver recebido apostas em todos os países participantes, exceto na Coreia.

DESPORTISTAS CONDECORADOS

Brasília, 27 (SSI) — O l.ª Maria Ester Bueno e Nelson Pessoa Filho, com a Ordem do Rio Branco e com a Ordem de Cavaleiro.

Dr. Cidônio Lemos Jardim

Clinica médica — Ginecologia — Obstétrica
Tratamento Pré Natal e Pré Nupcial
Atende também pelo (DAMSPE)
Rua Ribeiro de Barros, 1655 — Fone: 3399
Resid.: — Rua Jacob Blumer, 33 — Fone: 3408

O Meu Sítio!... A Minha Terra!...

Você dirá também depois de conhecer o município de IVINHEMA, sul de Mato Grosso, bem ali na divisa do estado de SÃO PAULO, onde a SOMECO — SOC. DE MELHORAMENTOS E COLONIZAÇÃO oferece as melhores terras roxas de Dourados — com 3 anos de prazo sem juros. Escritório em Pres. Prudente: Rua Barão do Rio Branco, 483 Fones: — 2771 e 3797

Prudentina quer abrir com chave de ouro sua participação na maratona 66

Diante da Associação Portuguesa de Desportos a Prudentina estará estreando depois de amanhã o campeonato paulista de 1966, divisão especial. O prêmio vem sendo esperado com grande expectativa pela família que confia numa boa conduta bufalina no corrente ano. O time de Jim Lopes se constitui numa incógnita, de vez que teve o seu elenco completamente remodelado. Atletas de Minas Gerais, Santa Catarina e outros estados da Federação foram adquiridos pelo quadro rubro verde, que não tem assim uma posição definida, sobre o que poderá fazer dentro do certame. De outra parte a Prudentina que não esteve bem no torneio do "João", contra-

tou mais alguns reforços, dentre os quais Lórico, Loel e Luizinho do Clube de Regatas Vasco da Gama e Célio do Grêmio Esportivo Maringá. Os Vascoinos serão lançados e serão as atrações da torcida tricolor para o prêmio de depois de amanhã. Nestor Alves da Silva ainda não definiu o quadro, mas através dos treinamentos chega-se a conclusão que este é o provável: Glaucio, Joel, Santo e Thomaz. Capitão e Barbozinha. Luizinho, Luiz Carlos, Claudio, Lórico e Diogo.

O IMPARCIAL

PRES. PRUDENTE, sexta-feira, 29 de julho de 1966

Quadro de Honra

XVII Jogos Regionais da Sorocabana

- | | | | |
|-----------------------------------|-------------------------|-------------------------|-----------------------|
| Bola ao Cesto Masculino | 1) — Ourinhos | 2) — Assis | 3) — Pres. Prudente |
| Bola ao Cesto — Feminino | 1) — Botucatu | 2) — Avaré | 3) — Assis |
| Voleibol — Masculino | 1) — Lençóis Paulista | 2) — Ourinhos | 3) — Taquarituba |
| Voleibol — Feminino | 1) — Lençóis Paulista | 2) — Pres. Bernardes | 3) — Ourinhos |
| Xadrez — Masculino | 1) — Pres. Prudente | 2) — Botucatu | 3) — Ourinhos |
| Xadrez — Feminino | 1) — Botucatu | 2) — Avaré | 3) — Lençóis Paulista |
| Tenis de Mesa Masculino | 1) — Pres. Prudente | 2) — Assis | 3) — Botucatu |
| Tenis de Mesa Feminino | 1) — Pres. Prudente | 2) — Botucatu | 3) — Ourinhos |
| Natação — Masculino | 1) — Pres. Prudente | 2) — Assis | 3) — Botucatu |
| Natação — Feminino | 1) — Pres. Prudente | 2) — Lençóis Paulista | |
| Atletismo — Masculino | 1) — Lençóis Paulista | 2) — Botucatu | 3) — Pres. Prudente |
| Atletismo — Feminino | 1) — Lençóis Paulista | 2) — Assis | 3) — Ourinhos |
| Tenis de Campo — Masc. | 1) — Paraguaçu Paulista | 2) — Ourinhos | 3) — Pres. Prudente |
| Tenis de Campo — Fem. | 1) — Lençóis Paulista | 2) — Paraguaçu Paulista | |
| Salto Ornamental Masculino | 1) — Ourinhos | 2) — Botucatu | 3) — Pirajú |
| Salto Ornamental Feminino | 1) — Lençóis Paulista | 2) — Assis | 3) — Ourinhos |
| Ciclismo | 1) — Assis | 2) — Botucatu | 3) — Avaré |
| Beisebol | 1) — Ourinhos | 2) — Paraguaçu Paulista | |

SULAMERICANOS REUNEM-SE PARA EXAMES

Buenos Aires, 27 (SSI) — Foi convocado para o dia 9 de setembro, nesta capital, um congresso extraordinário da Confederação Sulamericana de Futebol, para examinar os acontecimentos do oitavo Campeonato Mundial

Espanha, Itália e União Soviética aos Sulamericanos, em sua ameaça de abrir uma cisão na FIFA. A medida dependerá do que a entidade internacional resolver da reclamação da Confederação Sulamericana, com relação às arbitragens, e a maneira farrascosa, com que o Brasil, o Uruguai e a Argentina foram tratados na Copa do Mundo.

Por outro lado, anunciou-se em Londres a possibilidade da adesão da

OFICINA GRATON

Conserto — Limpeza — Reforma

Máquinas de Escrever Somar e Calcular

Cx. Postal, 1091 - Pres. Prudente

OFICINA GRATON

Nicolau Maffei, 357 - 2.º andar - Sala 7

NÃO É FITA DE MOCINHO!



É uma informação oportuna, para todos os fazendeiros!

Cesar Humberto Salvador

e a tradicional
SAPATARIA E SELARIA SALVADOR

com estoque (cada vez melhor) de artigos de couros de sua própria fabricação!

ARREIOS EM GERAL — MALAS — PASTAS — UMA INFINIDADE DE ARTIGOS, NOS MELHORES PREÇOS DA CIDADE E DA REGIÃO!

Sapataria e Selaria Salvador

agora nas magníficas instalações da Rua Major Felício Tarabay, 683 — Fone, 2207