EDIÇÃO DE HOJE
8 Páginas

# O IMPARCIAL

Venda proibida
exemplar de assinante

PORTE PAGO PORTARIA N.º 28 DE 23/3/56 DR DE BTU ✲ O JORNAL DE MAIOR CIRCULAÇÃO REGIONAL — (IBOPE-74) ✲ Redação, oficinas, administração e clicheria ✲ Rua Siqueira Campos, 600 - Sub-solo

O UNICO JORNAL DIÁRIO DA REGIÃO — PRES. PRUDENTE — (SABADO) — 28 DE DEZEMBRO DE 1974 — NUMERO: 7.335



Madeira nativa da melhor qualidade, encontra-se estocada nas esplanadas, à espera do beneficiamento. Há grande esperança por parte dos diretores de empreendimentos do setor, em exportar milhares de metros cúbicos para Itaipu.

## FRONTEIRA PARAGUAIA TEM MADEIRA PARA MAIS 8 ANOS (1)

Texto e fotos: MONTEZUMA CRUZ
Enviado Especial

(REPORTAGEM NA PÁGINA 4)



Em Pedro Juan Caballero, aumentou o número de madeireiras. As 45 novas empresas receberam os estímulos do Banco Nacional de Fomento (equivalente ao nosso Banco do Brasil).

## MISTERIOSOS ASSASSINATOS

Na cidade etiope de Asbar, subiu ontem para cincoenta, o número de pessoas estranguladas, por um misterioso grupo de assassinos. Na madrugada de ontem, a polícia encontrou os corpos de 18 (dezoito) estudantes, fato que levantou a suspeita de um verdadeiro massacre de oposicionistas.

Todas as cincoenta mortes se registraram nos últimos quatro dias.

## RECORDE DE COTAÇÃO

O ouro bateu ontem um novo recorde de cotação, nos mercados financeiros da Europa, ao ser vendido por 196 dólares a onça, medida equivalente a 30 gramas. Muitos especialistas entendem que até janeiro, o ouro estará valendo mais que 200 dólares, 1.500 cruzeiros a onça.

## "DITINHO" RECAPTURADO

Benedito Jorge, vulgo "Ditinho", um dos foragidos da Cadeia Pública de Presidente Prudente, foi preso aos trinta minutos da madrugada de hoje, na Avenida Brasil, defronte o Hotel Coimbra.

Numa operação integrada (Polícia Civil e Polícia Militar), o Dr. Dorivaldo Badan, delegado de plantão e diretor do presídio; Sargento Fabrício; Cabo Rocha; soldado Pinheiro, soldado Manganaro; Tenente Cunha e o investigador Belonci, todos A paisana, conseguiram recapturar o perigoso marginal, que levava consigo uma "Bereta 6-75" e mais: uma chave de um veículo TL ou Variant e duas chaves de fenda.

Toda a operação foi realizada à pé, segundo informou na madrugada de hoje, a "O Imparcial", o Delegado Badan. MAIORES DETALHES NA EDIÇÃO DE AMANHÃ.

## DESASTRE NO RIO

Vinte pessoas morreram ontem num acidente na Vila São Luiz, no município de Nova Iguaçú, quando um onibus foi colhido e arrastado mais de cincoenta metros por um trem. O maquinista não teve culpa. Nessa passagem de nivel, na Rua Sá Rego, sem qualquer luminoso, quem deve parar e esperar se for o caso, são os onibus e os carros.

O motorista Edgard de Oliveira, que está internado no Hospital de Nova Iguaçú, não tomou cuidado com a passagem segundo conta Paclo Lopes um dos vinte passageiros que sobreviveram.

Dezessete pessoas morreram no local e tres já após ter sido hospitalizadas. O desastre teve lugar às 6 horas e dez minutos da manhã de ontem. A maioria dos passageiros vinha de Xavantes para trabalhar em Nova Iguaçú, ou tomar um trem para o Rio, quando o ônibus foi arrastado.

Os mortos, completamente carbonizados foram levados para o necrotério para serem identificados pelas famílias, mas somente poderão ser por exame das arcadas, pois a maior parte, está irreconhecivel.

Até ontem foram reconhecidos, Antonio José de Lima, Carmo Ivan de Jesus dos Santos, João Gomes de Araujo, Marlene Candido da Silva, Gessê da Conceição, Maria das Graças Amaral e Ely Cesar de Andrade.

PASSAGENS

As passagens de niveis em maior ou menor movimento, já causaram dezenas de acidentes, só no eixo Rio-São Paulo, nos últimos cinco anos, houve incoenta desastres, nas 140 passagens de nivel. Toda serão eliminadas nos próximos anos, com a construção de viadutos, e isto poderá reduzir de 7.5 para 5 horas, o tempo de viagem de trem Rio-São Paulo.

## COORDENADORIA DE EDUCAÇÃO PRESTOU CONTAS ONTEM

Das coordenadorias da Prefeitura Municipal, a primeira a prestar contas de suas atividades durante o ano de 1974, foi a de Cultura e Turismo. Na tarde de ontem, o professor Orlando Monteiro do Amaral encaminhou ao prefeito Walter Lemes Soares, amplo relatório sobre seu trabalho e de toda sua assessoria destacando no documento, os prédios construidos e reformados pelo município; as subvenções; construções, reformas; o serviço de alimentação escolar, e o setor educacional principalmente.

Foram aplicados nos prédios construidos e reformados pela Prefeitura Cr$ 2.566.488,77, distribuidos da seguinte forma: GESC "Domingos Ferreira de Medeiros" (Vila Operária); GESC do Jardim Eldorado; GESC do Bairro Aeroporto; GESC "Florivaldo Leal" (mudança de prédio); reformas de 10 salas de aula (Jardim Paulista, Vila Líder, Vila Formosa, Bairro São Judas Tadeu); reformas em 30 salas em diversos estabelecimentos de Ensino; 6 pavimentos no Colégio Técnico Agricola; Ginásio Industrial Estadual; Estádio Municipal; Teatro Municipal; Conservatório Musical "Profa. Jupira Cunha Marcondes" e Biblioteca Municipal.

A maior aplicação de verbas foi na construção da Biblioteca Pública: Cr$ 571.460,77. A menor de Cr$ 22 mil, foi aplicada no Teatro Municipal.

SUBVENÇÕES

O MOBRAL de Presidente Prudente instalou 112 classes, aplicando uma verba de Cr$ 563.000,00. Um total de 26 grupos escolares e 43 escolas isoladas, recebeu subvenção de Cr$ 174.128,00.

A Comissão Central de Esportes — CCE — recebeu Cr$ 130 mil, enquanto a Liga Prudentina recebeu 10 mil. Uma verba de Cr$ 250 mil, foi aplicada no Serviço de Alimentação Escolar, e no transporte de alunos, Cr$ 282.812,50. O Conselho Municipal de Cultura recebeu Cr$ 90 mil. Um total de 10.575.400 pratos de refeições foram servidos de março de 1973 a dezembro deste ano. O trailler dentário, de abril a dezembro deste ano, beneficiou 8 mil pessoas, entre escolares e adultos, exigindo uma verba de Cr$ 33 mil. Por sua vez, a Escola Municipal Superior de Educação Física recebeu subvenção no valor de Cr$ 260 mil. As bolsas de estudos foram distribuidas da seguinte maneira: 1973, 69 bolsas; 1974, 68, totalizando 137 bolsistas favorecidos, no valor de Cr$ 85.200,00.

Somando-se as subvenções às reformas e construções, a prefeitura aplicou um total de Cr$ 4.444,629,27.

COLÉGIOS AGRÍCOLAS

Presidente Prudente e Rancharia, através de convênios firmados com o governo do Estado, tiveram melhoramentos nos seus Colégios Técnicos Agrícolas, recebendo respectivamente: Cr$ 384.283,00 e Cr$ ... 391.666,00. O Colégio Agrícola de Prudente, é hoje, um dos mais bem instalados no interior.

## DEPARTAMENTO DA TELESP: VEREADOR INSISTE

A criação de um departamento da TELESP em Presidente Prudente não foi esquecida, e o assunto voltou a ser discutido em toda região, principalmente na vizinha cidade de Presidente Venceslau.

O vereador Roosevelt Roque dos Santos, presidente da Câmara daquele municipio, veio até Presidente Prudente, onde entrou em contatos com a Secretaria-Executiva da União dos Municípios da Alta Sorocabana. Na oportunidade, solicitou fotocópia do expediente remetido pela empresa Telecomunicações S. Paulo S.A. — TELESP, no qual afirma a impossibilidade da criação de seu departamento em Presidente Prudente.

A TELESP alegou à entidade municipalista, que os serviços centralizados em Bauru, "cumprem perfeitamente as finalidades".

Isso bastou para que o jovem bacharel venceslauense tomasse a iniciativa de coligir elementos suficientemente esclarecedores, para provar que em nossa região, a TELESP, desde que incorporou a antiga Empresa Telefônica Paulista, tem sido notoriamente irregular em suas operações.

Há pouco tempo, numa sessão da UMAS, realizada em Presidente Bernardes, o vereador José Alves Sobrinho, presidente da Câmara Municipal de Presidente Prudente, reivindicava melhoria no sistema de cobrança de contas telefônicas pela empresa. Como todos sabem, surgiram inúmeras dificuldades aos usuários, na procura ao estabelecimento bancário determinado pela TELESP.

Até mesmo a Associação Comercila e Industrial de nossa cidade foi contra a medida, justificando o total descontentamento dos proprietários de aparelhos telefônicos, que não tiveram outra alternativa, a não ser a difícil procura ao banco que a TELESP indicou para o pagamento da conta.

Agora, o pedido que toda região está fazendo, é no sentido da criação e instalação de um departamento da empresa, em Prudente. Algumas autoridades declararam que "vão lutar até o fim", objetivando conseguir este melhoramento. Mesmo assim, a TELESP volta atrás, explicando que em Bauru sua Regional executa todos os serviços. Enquanto isso, avolumam-se as reclamações quanto ao atendimento precário que aquela empresa continua oferecendo à Alta Sorocabana.

## PETROLEO BRASILEIRO

O campo petrolífero de Garopa, no litoral de Campos, no Estado do Rio, ganhou um irmão gêmeo, o campo de Pargo, batizado ontem, pela Petrobrás, em nota oficial. Pargo fica a vinte quilometros de Garopa e a 75 quilometros da praia. Sua capacidade, de produção é estimada por enquanto em 1.500 barris diários.

A prospecção do petróleo brasileiro será acelerada por duas novas plataformas em construção, no estaleiro Iconav, na Ilha de Conceição, em Niteroi, o trabalho foi redobrado. Até fins de março, deverão ter sido entregues os cinco conveses que fazem parte das plataformas, com um custo calculado em 10 milhões de cruzeiros. Balsas da Petrobrás, se encarregarão de transportá-los para campos petrolíferos do nordeste, em local ainda não divulgado, e os demais componentes da plataforma, Jaqueta e Estatus, tem data de construção marcada para 15 de janeiro e preço ainda não calculado, em função da grande procura do mercado mundial dos materiais de prospecção de petróleo.

## VIAGEM A AMERICA LATINA

Em San Juan de Porto Rico, o secretário de estado dos Estados Unidos, Henry Kissinger, confirmou para fevereiro, sua viagem à América Latina, acrescentando que em março, estará em Buenos Aires para participar da reunião de Chanceleres Americanos.

Kissinger, sua esposa Nancy e mais o vice-presidente Nelson Rockefeller, vão passar o ano novo, descansando na praia de Dourado, em Porto Rico.

## REAPROXIMAÇÃO EGIPCIO-SOVIETICA

Do Egito veio a nota, de que a União Soviética ofereceu ao presidente Anwar Sadat, aviões militares e foguetes anti-aéreos, caso os egipcios concordem com o regresso dos assessores soviéticos militares expulsos há dois anos daquele país.

Hoje, embarca para Moscou, o novo Ministro da Defesa do Egito, General Abdel Gamer Kamagi, que ontem prestou juramento ao assumir o cargo. Ele acompanhará o chanceler Ismael Fami que provavelmente discutirá uma reaproximação entre soviéticos e egipcios.

## SUMULA

OS ULTIMOS móveis do Escritório Regional da Secretaria de Planejamento do Estado, foram transferidos do prédio para as novas instalações, à rua Dib Buchala, 63 — Vila Marcondes.

O ERPLAN-X funcionou desde a sua criação, no edifício do Banco Real, na Barão do Rio Branco. Agora, passará a atender a todos, em casa nova. Falando à reportagem na tarde de ontem ,o sr. Aurelino Alves Coutinho, diretor técnico do ERPLAN-X, disse que o atendimento continuará sendo o mesmo, a prefeitos, vereadores e autoridades da região. Salientou, por outro lado, as metas do PROPEME — Programa de Assistência à Pequena e Média Empresa, que vem atendendo eficientemente à classe empresarial da região.

FALANDO DE PLANEJAMENTO, podemos informar que o secretário desta pasta estará visitando Presidente Prudente ainda na primeira quinzena de janeiro vindouro. A notícia foi dada em caráter extra-oficial, dando conta da vinda do sr. Sérgio Baptista Zacarelli à nossa região.

— ✲ —

A COSESP — Companhia de Seguros do Estado de São Paulo — tem pleno interesse em promover, numa das próximas assembléias da UMAS, um trabalho esclarecedor em torno das inúmeras áreas operacionais daquela empresa estatal.

Nesse sentido, a Coordenadoria da entidade vem encarando como de interesse geral, o assunto, tanto para os prefeitos como para vereadores e as classes produtoras — especialmente aquelas ligadas à agricultura.

— ✲ —

NA PRESTAÇÃO de contas que fez ontem, o coordenador de Educação e Cultura do Município, professor Orlando do Amaral, informou que durante o ano de 1974, o Teatro Municipal foi palco de 5 exposições, a saber: Exposição Documentária — Exposição de Objetos, com palestra sobre Castro Alves, pelo prudentino Ratib Buchala — Exposição Documentária da Independência, Exposição Filatélica, Fotográfica e Numismática e uma segunda exposição Filatélica.

Até o dia 20 pp., 6 formaturas foram realizadas no Teatro Municipal.

— ✲ —

DE 17 A 26 DE JANEIRO, a cidade de Franca sediará os Jogos Abertos do Interior-74. Todos os prefeitos da região foram informados sobre os preparativos que já devem ser tomados, para que nossas cidades façam boa figura no certame. Essa competição poli-esportiva servirá também, de preparação aos atletas que disputarão os VI Jogos Regionias da Zona Oeste, marcados para julho-75 em Tupã.

— ✲ —

UMA DAS METAS do prefeito Walter Lemes Soares, no exercício de 1975 será conseguir do governo do estado, um total reaparelhamento do Corpo de Bombeiros de Presidente Prudente. Justificando essa iniciativa, a União dos Municípios da Alta Sorocabana comprovará, através de estatísticas levantadas entre 73 e 74, o elevado número de casos atendidos pela corporação local.

Embora no convênio existente, a ação do Corpo de Bombeiros se limite exclusivamente à sede do município, nossos "soldados do fogo" têm atendido dezenas de casos em cidades vizinhas. Os benefícios foram inúmeros a municípios próximos a Prudente, dentro de um espírito de colaboração existente entre as lideranças político-administrativas da região.

— ✲ —

RECEBEMOS telegrama da Sub-Chefia da Casa Civil do Governo do Estado, informando-nos que o Governador Laudo Natel autorizou a execução de obras de ampliação da ponte sobre o Córrego Santa Maria em Indiana no valor de Cr$ 700.114,21 e reajuste de Cr$ 136.360,08; concessão de subvenção de Cr$ 10.650,00 para aquisição de equipamentos para a Guarda Mirim de nossa cidade, conforme publicado no Diário Oficial de 14/12.

# HORÓSCOPO

Prof. ZODDY

CAPRICORNIO (22 de dezembro a 20 de janeiro) — Ainda que tenha de se esforçar, não deixe de ser gentil no ambiente profissional Cerque-se de toda cautela no que diz respeito às finanças. Sorte plena no amor. Viagens amparadas.

AQUARIO (21 de janeiro a 19 de fevereiro) — Não deixe de reconhecer e aplaudir os méritos de outras pessoas. Muito favoravel para o terreno afetivo. Sem problemas com as finanças. Embaraços no campo de trabalho, mantenha-se vigilante. Saúde normal. Viagens amparadas.

PEIXES (20 de fevereiro a 20 de março) — Acate com boa vontade as determinações dos superiores e tudo sairá a seu favor. Propício para transações imobiliárias. Muita sorte no amor. Viagens favorecidas. Saúde equilibrada.

CARNEIRO (21 de março a 20 de abril) — Um encontro inesperado poderá lhe trazer a maior alegria da semana. Seja mais atencioso aos detalhes na vida profissional. Finanças em fase de ascensão. Tudo bem para viagens.

TOURO (21 de abril a 20 de maio) — Todo exito que esperava a respeito de um assunto ligado a familiares, chega vitorioso bem de acordo com suas expectativas. Quanto ao resto neutralidade.

GEMEOS (21 de maio a 20 de junho) — Não dê nenhum passo que possa colocá-lo em má situação perante os amigos. Cautela tambem com assuntos que envolvam finanças. Evite viajar. Bom para o amor. Saúde normal.

CANCER (21 de junho a 21 de julho) — Influências bastante favoráveis para tudo que diz respeito ao amor. No ambiente de trabalho, perfeita tranquilidade. Finanças sem problemas. Viagens com toda a proteção. Saúde boa.

LEÃO (22 de julho a 22 de agosto) — Indícios de que terá neste dia excelente oportunidade para demonstrar sua competência no ambiente profissional. Completa felicidade junto à pessoa amada. Finanças em equilíbrio.

VIRGEM (23 de agosto a 22 de setembro) — Não deixe de ser generoso em aplausos às pessoas que merecem, especialmente àqueles que trabalham com voce. Profunda angústia, criando obstáculos à sua felicidade no terreno afetivo.

BALANÇA (23 de setembro a 22 de outubro) — Dedique o melhor de sua atenção a tudo que fizer no terreno profissional, pois há indicios de contratempos nesse setor. Sua boa estrela estará brilhando no campo afetivo. Saúde normal.

ESCORPIÃO (23 de outubro a 21 de novembro) — Grande tendencia ao romantismo. Muito destaque em sociedade. Excelente para assuntos financeiros. Sem problemas na esfera profissional. Tudo correrá bem para voce neste dia.

SAGITARIO (22 de novembro a 21 de dezembro) — Se não encarar as coisas com a devida serenidade, terá uma série de contratempos, isso diz respeito a todos os setores de vida. Saúde satisfatória. Viagens amparadas.


Gostosos

PONEY



BALAS PONEY

Já nos Supermercados
Pastorinho e Carvoeiro
Pedidos pelo fone: 3-4279



RAÇÕES SOCIL — Em P. Prudente
Rua Quintino Bocaiuva, 885
Fone 3-2255



O IMPARCIAL

C.G.C. MF 55.347.520

EDITORA "IMPRENSA" LTDA.

Diretor-Presidente — ROBERTO SANTOS
Diretor-Responsável — MARIO PERETTI
Diretor de Redação — ADELMO S. R. VANALLI

REDAÇÃO, OFICINAS E CLICHERIA

R. Siqueira Campos, 600 (térreo) — Cx. Postal 316
Fones: 3-2540 3-2351 — Pres. Prudente

REPRESENTADO EM TODO O BRASIL PELO CONSORCIO BRASILEIRO DE IMPRENSA

Fones: 37-3728 e 36-4909
221-1668

S. PAULO — Rua Senador Feijó 161 — 6.o andar
Rio de Janeiro
Fones: 37.3728 e 36.4909
Av. Pres. Vargas 633 21.o andar — Fone


# PALAVRAS CRUZADAS

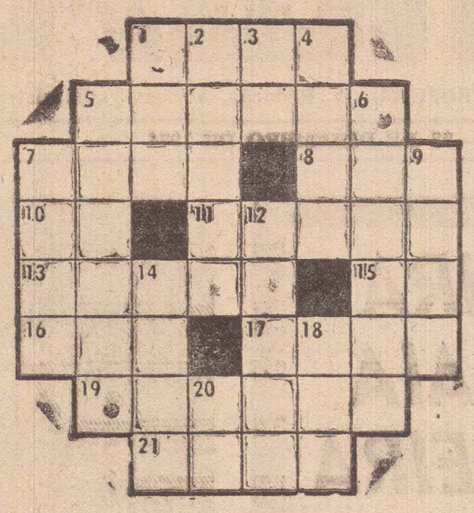

HORIZONTAIS

1 — Veihaco, Astuto
4 — Individuo sem caráter
7 — Negrinho de uma perna só
8 — Silencioso
10 — Flecha dos antigos guerreiros turcos
11 — Errar no jogo de pelota
13 — Grudar
15 — Nota musical.
16 — Folha de coqueiro
17 — Assinatura aposta em uma letra para garantia de seu pagamento
19 — Arremessar.
21 — Terra desbravada propria para cultura.

VERTICAIS

1 — Cooperativa Agricola de Cotia
2 — Em lugar mais alto
3 — Naquele lugar
4 — Que dura um ano
5 — Bornal de pedinte
6 — Comover
7 — Murro
9 — O terceiro rio da Europa em comprimento
12 — Ave da bela plumagem
14 — Recusa amorosa
18 — Longo trecho de terra banhada por um rio
20 — Morrer

RESULTADO DESTAS CRUZADAS

HORIZONTAIS — 1 — Cala. 5 — Sacana. 7 — Saci. 8 — Abu. 10 — Oc. 11 — Malar. 13 — Colar. 15 — La. 16 — Ola. 17 — Aval. 19 — Atirar. 21 — Aral. VERTICAIS — 1 — CAC. 2 — Acima. 3 — La. 4 — Anal. 5 — Sacola. 6 — Abalar. 7 — Soco. 9 — Ural. 12 — Arara. 14 — Lata. 18 — Val. 20 — Ir.


A BAUSCH & LOMB DOS ESTADOS UNIDOS

ATRAVÉS DAS ÓTICAS CIABATTARI

LANÇAM AS LENTES DE CONTATO GELATINOSAS



Seguro Geral contra perdas e danos

Testes GRATUITOS sem compromisso

30 meses de financiamento

Representante exclusivo

ÓTICAS CIABATTARI

Lentes fotocromáticas

Lentes de acrílico-as inquebráveis.

Rua Dr. Gurgel 310 e 527-P. Prudente


# Televisão

10h30 — Padrão a cores
10h45 — Aula de alemão
11h00 — Amaral Neto, o reporter
12h00 — Festival de desenhos
12h55 — Globo Interior
13h00 — Hoje
14h30 — Banana Split
14h30 — Mundo animal
15h00 — Starlost
16h00 — Esporte espetacular
17h00 — Sábado som
18h00 — Disneylândia com o filme BANDEIRAS NO CÉU — 2.a parte
19h00 — Corrida do ouro
20h00 — Jornal Nacional
20h30 — Fogo sobre terra
21h20 — Première 74 com o filme SCOTT FITZGERALD E A BELA
23h00 — Sessão de gala
01h00 — Coruja colorida


COMPANHIA PAULISTA DE SEGUROS

FUNDADA EM 1906

Confie seu Seguro a um Símbolo de Tradição


# CINEMAS

## CINE PRESIDENTE

KUNG FU E SUAS MULHERES DIABOLICAS
Nancy Kwan — 18 anos
sessão: 20h00

## CINE FENIX

O MAGNATA
LANDO BUZANCA — 18 anos
sessões: 14h00 — 19h30 — 21h30

## CINE OURO BRANCO

MINHA MONTANHA ENCANTADA
TEDDY ECCLES — livre
sessões: 19h30 — 21h30


LETRAS DE CÂMBIO
GUARANY
A SEGURANÇA DE LUCRO CERTO


# PREFEITURA MUNICIPAL DE PRES. PRUDENTE

**Edital de Tomada de Preços n.o 010/74 Alienação**

**ALIENAÇÃO**

Acha-se aberto na Comissão Municipal de Compras da Prefeitura Municipal de Presidente Prudente, o Edital de Tomada de Preços n.o 010/74 (Alienação), para alienação de:

a) 1 (Um) Caminhão marca Ford F-600 motor LA.8.1FR 23573 oito cilindro, cor azul e marfim, ano 1966 viat. n.o 58
b) 1 (Um) Caminhão marca Ford-600 motor LA.8.1FR 23573 oito cilindro, cor verde olinda, ano 1966. viatura n.o 60.
c) 1 (Um) Caminhão marca Ford-motor F.64.AA.4.SB 14581 oito cilindro, cor marfim e verde esmeralda, ano 1964, viatura n.o 62
b) 1 (Um) Caminhão marca Ford F-600 motor LA.8.1FR-oito cilindro cor verde olinda, ano 1965, viatura n.o 66.
e) 1 (Um) Caminhão marca Ford F-600 motor LA.81.EU 11.036 oito cilindro, cor verde olinda, ano 1965 viatura n.o 67.
f) 1 (Um) Caminhão marca Ford F-600 motor LA.81.FR-23493 oito cilindro, cor cerde olinda, ano 1966, viatura n.o 72.

Observ. Os veiculos encontram-se a disposição dos interessados no Parque Industrial da Prefeitura Municipal de Presidente Prudente, rua José Claro s/n.o.

As propostas deverão ser apresentadas na Comissão Municipal de Compras da Prefeitura Municipal de Presidente Prudente, "Paço Municipal Florivaldo Leal", até o dia 30 do mes de dezembro de 1974, as quinze (15,00) horas, em cinco vias.

Informações suplementares serão fornecidas na CMC., durante o expediente normal de trabalho.

As propostas serão abertas e classificadas dia 30 do mes de dezembro de 1974, as desesseis horas.

Observ. O vencedor deverá recolher aos cofres da Municipalidade a importancia proposta, dentro do prazo de 72 horas a contar da data e hora da classificação das propostas

Presidente Prudente, 20 de dezembro de 1974
**Bolivar Olivero Rodrigues — Comissão Municip.Compras**


EM ARTIGOS PARA PRESENTES, VOCÊ ENCONTRA UM MUNDO DE OPÇÕES E PREÇOS, EM P. PRUDENTE


## DECLARAÇÃO

Nos, Kenjiro Araba e Kiyoyuki Sakamoto, abaixo assinados, declaramos pela presente, que perdemos as 1.as vias do Certificado de Propriedade n.o 746.547, expedido pela Delegacia Seccional de Policia de Pres. Prudente — SP em data de 11 de janeiro de 1.971; recibos do pagamento da Taxa Rodoviaria Unica e do Seguro Obrigatorio, recolhidos pela rede bancaria de Pres. Prudente—SP, no mes de fevereiro de 1974, respectivamente referente ao caminhão de nossa propriedade marca "CHEVROLET" chassis n.o G59B—12.678—M, cor cinza e azul, ano de fabricação 1959, ficando os mesmos sem efeitos algum visto estar providenciando as 2.as vias.

Presidente Prudente 21 de dezembro de 1974

.. Kenjiro Araba .. ..
.. Kiyoyuki Sakamoto ..


MATA-PASTO

e outras invasoras como AGRIÃOZINHO, ASSAPEIXE, MALVAS, LIMÃOZINHO, LEITEIRO, etc.

são eliminadas definitivamente com o poderoso herbicida

TORDON 101




HERBIQUÍMICA LTDA.

Av. Manoel Goulart, 1375
Fones 3-3549 e 3-5957
PRESIDENTE PRUDENTE

DISTRIBUIDOR EXCLUSIVO

DOW



SANTOS & BRACALE LTDA.

Monark

PRES. PRUDENTE
S.J. RIO PRETO
BRACALE
ARAÇATUBA
RIB. PRETO
CAMPO GRANDE

O maior revendedor MONARK do Brasil coloca a sua disposição o maior estoque de bicicletas, pneus e camaras por atacado e varejo. Compre sua BICICLETA MONARK em até 24 meses, com certificado de garantia na própria nota.

ASSISTENCIA TECNICA PERMANENTE
Av Manoel Goulart, 581 —
Fone: 3-2733

# SOCIEDADE EM TÓPICOS

BARBOSA DA SILVEIRA

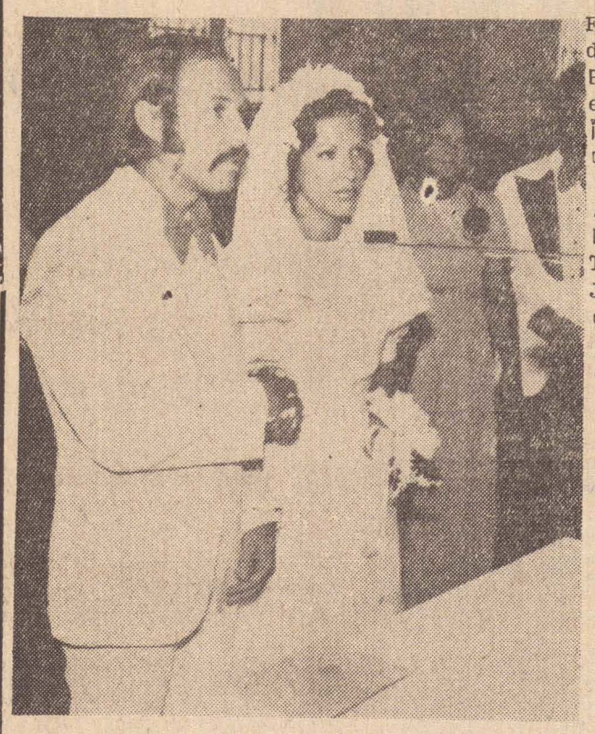

CONSTITUIU acontecimento de grande expressão, o enlace matrimonial de Otavio e Maria da Graça, ela filha do casal José Soares Reis e ele, filho do casal Guilherme Roncador. Ela, uma verdadeira graça, lindamente vestida, com aquela sua beleza natural foi levada ao altar da Igreja Nossa Senhora do Carmo da Vila Maristela, dia 14 de dezembro, às 11 horas da manhã. Seu pai, emocionadíssimo chorou ao chegar perto do altar, entregando sua filha ao Otavio que estava de calça branca e paletó lilás, muito elegante. A sociedade prudentina compareceu maciçamente, pois ambas as famílias residem, há muitos anos em nossa cidade. Logo depois da cerimônia religiosa, foi a cerimônia civil, no próprio templo. Foram padrinhos de Maria da Graça, no civil, casal José Mateus Sobrinho e casal Joel Menezes de Souza e no religioso, casal José Souza Pinto da cidade de Socorro, José Rubens Reis e a senhorita Lucelia Carter. Foram padrinhos do noivo, no civil, o casal Tomio Aoki e o casal Maurilio Maiolini, e no religioso, o casal João Aparecido de Souza e o casal Benjamin Chaia, da cidade de Campo Grande. Após a cerimônia religiosa, foi a recepção, no salão paroquial, onde todos foram servidos à vontade. Notamos que tudo havia branco, e lilás, a começar do vestido de Maria da Graça, com têneu toque de lilás, os enfeites da igreja, e até o bolo, todo branco, com lilás. Desejamos ao simpático casal toda a sorte de felicidades. (Foto Komatsu).

((★))

AMANHÃ, no programa "Os Ouvintes querem ouvi-lo", a partir das 11,30 horas da manhã, estaremos entrevistando Arehy Silva, um dos gerentes do Banco Financial de Mato Grosso, integrante do Lions, de outras entidades, grande colaborador de nossa cidade, o "Bom Mineiro" da cidade de Sacramento. Ouçam.

((★))

DOIS irmãos aniversariam hoje, Eliane completando 17 anos e José completando 12 anos, ambos filhos de Walter Scivitaro e da senhora Olga Scivitaro. À noite os aniversariantes vão receber os amiguinhos e familiares. Nossos parabens e muitas felicidades.

((★))

A SENHORA Antonieta F. Ribeiro — Tia Toni como a chamamos carinhosamente, vai realizar uma promoção hoje, na residencia de nosso companheiro de trabalho, Antonio Vaz da Silva. Se for possivel, estaremos presentes.

FEZ muito sucesso o conjunto Memorial 5 da cidade de Sertãozinho que tocou na brincadeira da Prudentina, dia 21, tanto que deverá voltar logo, em próximas brincadeiras. Esperamos que o conjunto que vai tocar amanhã, Chivas de São José do Rio Preto, tambem agrade.

((★))

ANIVERSARIOS de hoje, Dr. Ajax Gonçalves, Mafalda Meloni Bongiovanni, Claudia Tannus, Tisse Takifa, Silvio Manoel, Manoel Pardo, Jorge J. Jabur, José Manoel, Celia Aparecida Bernardes, aniversário de casamento de Rubens Teixeira de Castro-Professora Carlota Almeida Castro, Anibal Pimenta-Rosa Winche Pimenta.

((★))

DEZESSEIS anos está completando hoje, Solange filha de Raul Bongiovani e da senhora Carmelita Bongiovani. Entre os cumprimentos que vai receber nossos parabéns. À noite, com a presença dos amiguinhos e dos familiares, será a recepção. RECEBEMOS cartões de boas-festas de Cônego Benedito Vieira Telles, de Alberto Diniz Jesus e familia, de Eiko e Kazuo Fukuhara, da Viação Motta, e um mimo da viuva Takao Harada, sempre gentil. Nossos agradecimentos e retribuimos os votos formulados.

((★))

TODOS conhecem o simpático casal — Pedro Cabrera Gimenez-Maria Frandulice, ele espanhol de nascimento, mas há muitos anos residente nesta região, primeiramente residiu em Santo Anastácio e há muitos anos em nossa cidade. Foi ele um dos primeiros barbeiros de Presidente Prudente e por isso tem uma legião de amigos. E' muito querido. Pois bem, o casal, amanhã, dia 29 de dezembro, completa 50 anos de vida conjugal — Bodas de Ouro. Seus filhos, noras, genros, netos mandarão celebrar missa em ação de graças, às 17 horas, na Catedral de São Sebastião, e após haverá recepção na residência do casal. Nossos parabens e muitas felicidades. O casal tem os seguintes filhos, PEDRO, diretor da Cia. Alta Sorocabana-Sorauto, casado com Dona Junia; AGENOR, casado com Aparecida; JOSE casado com Zelinda; ANTONIO, gerente de banco numa das cidades do Paraná, casado com Shirley; ARISTIDES casado com Euzebia, residente em Pompeia; ANITA, viuva de Antonio Corral; ANAIR casada com José residente em Valinhos; ADELAIDE casada com Luiz Rossi; ADENIR casada com Benedito Mendes. O casal tem 27 netos, e todos evidentemente estarão na cerimônia de amanhã.

((★))

NOSSO companheiro de trabalho Luivaldo nos enviou um cartão de boas-festas em seu nome, da esposa Celia e do Dairley, o herdeiro. Nossos agradecimentos e retribuimos os votos. O cartão é bastante original.

((★))

QUEM não foi ontem no Colégio Monsenhor Sarrion, vá hoje, a partir das 20 horas, quermesse dançante, com o conjunto M|BARRA|4. E haverá muita novidade. E não tem importancia que chova, pois, o recinto é coberto.

((★))

VISITARAM ontem nossa redação, João Magalhães e Manoel Antonio Domingues, respectivamente, reporter e motorista da Folha de São Paulo. Em nossa casa, foram recebidos pelo nosso diretor Mario Peretti, pelo companheiro Montezuma Cruz e por nós. Magalhães está fazendo um levantamento de migrações internas em todo o Estado. Posteriormente foi à prefeitura para um contato com a assistente-social Marilene Bechara.

# Escolhida a comissão para bolsas de estudo

O prefeito municipal assinou decreto n.o 2.225, nomeando a Comissão Municipal para distribuição de bolsas de estudo, constituida pelos seguintes elementos: professor Orlando Monteiro do Amaral, Coordenador de Educação e Cultura, vereador Jose Alves Sobrinho, representante do Poder Legislativo Jose A. Filho diretor do D.C.O Jose O. de Oliveira, diretor do Ginasio Industrial Estadual; Marelene Casarino, diertora do Escritorio Regional do MOBRAL e Jose Aparecido da Silva, professor secundario.

Esta comissão se incumbirá da elaboração do regulamento de concessão de bolsas de estudo e o submeterá à apreciação do prefeito. A primeira reunião está marcada para o dia 3 de janeiro no Paço Municipal "Florival do Leal".

A exemplo do que foi feito no ano passado, o chefe do Executivo não admitirá protecionismo, nem indicação de nomes dos candidatos interessados. Serão beneficiados com as bolsas de estudo, aqueles que comprovadamente não tem condições financeiras para custear esses estudos, devendo ser escolhido com a máxima imparcialidade e lisura.

## DECLARAÇÃO

Maria A. Ramos Vanzelli, declara que extraviou sua CNH. categoria Amador, n.o 2208, prontuario n.o 6085, expedida pela Delegacia de Policia de Martinopolis em 07 de junho de 1.974.

Declara ainda que a mesma torna-se sem efeito por estar sendo providenciada a 2.a via.

Martinopolis, em 27 dezembro de 1974.
(a) — **Organização Real — Despachante Policial —**
28|29|31|12|74

# PREJUIZOS DO CICLONE

Os prejuizos na cidade de Darwin, na Australia, assolada por ciclone, no dia de natal, acabam de ser calculados em 250 milhões de cruzeiros. O governo da Australia, anunciou que a cidade terá que ser totalmente reconstruida, pois o ciclone destruiu quase todos os predios alem do sistema de abastecimento de agua, de eletricidade, de esgoto, pondo em risco a população que poderá sofrer epidemia de variola, difteria.

Os quarenta mil moradores de Darwin começaram a ser removidos por avião, e varias equipes de socorro estão no local atendendo as vitimas. O ciclone matou mais de duzentas pessoas e deixou mais de duzentos feridos.


## Dr. Cidonio Lemos Jardim

Titulo de Ginecologia e Obstetricia (TEGO) pela FEDERAÇÃO BRASILEIRA DAS SOCIEDADES DE GINECOLOGIA E OBSTETRICIA e pela ASSOCIAÇÃO MEDICA BRASILEIRA — Exame clinico preventivo (com biopsia) do Cancer da Mama — Mastologia-Clinica e Cirurgia Ginecológica e Obstetrica — Esterilidade Conjugal — Pré-Nupcial e Pré-Natal.
Rua Dr. Gurgel, 511 — Fone — 3-3399.

Sra. dona de casa!
Ao fazer suas compras
adquira também
mussarela e queijo ralado
prudente



SÃO PRODUTOS NOSSOS
DE QUALIDADE COMPROVADA

Exija-os nos Supermercados ou
Empórios de sua preferência.

PRODUÇÃO DA
COOPERATIVA DE LATICÍNIOS VALE DO PARANAPANEMA LTDA.
Rua Rev. Coriolano, 2034 - Tel. 3-3120 e 3-2334 — Pres. Prudente

AGORA, MAIS 14 NOVOS VÔOS DO BANDEIRANTE DA VASP, DE PRESIDENTE PRUDENTE PARA SÃO PAULO.

Presidente Prudente ganhou mais 14 ligações semanais com a Capital.
Você voa pelo Bandeirante - uma aeronave turboélice, construída pela EMBRAER, que acima de tudo é o resultado da criatividade e tecnologia brasileira.
Com isto, através da Vasp, o Governo do Estado e a Secretaria dos Transportes, como parte de sua política e do Plano de Interiorização do Desenvolvimento, servem cada vez melhor o Interior.
Agora são 17 vôos semanais para Presidente Prudente.
Para as pessoas que têm relações com a Capital e com Presidente Prudente, aí está a nova tabela de horários do Bandeirante da Vasp.




**De Presidente Prudente para São Paulo:**
Diariamente, às 09:00 h, exceto dom.
2ªs, 4ªs, 6ªs, às 15:00 h.
Diariamente, às 21:30 h, exceto 5ª e sáb.
3ª-feira, às 19:05 h.
5ª-feira, às 19:45 h.
Domingo, às 17:00 h.
(agora 17 vôos por semana)

**De São Paulo para Presidente Prudente:**
Diariamente, às 07:00 h.
Diariamente, às 13 h, exceto sáb. e dom.
Diariamente, às 19:30 h, exceto 5ª e sáb.
(agora 17 vôos por semana)

VASP
a empresa aérea 5 anos na frente.

# FRONTEIRA PARAGUAIA TEM MADEIRA PARA MAIS 8 ANOS (1)

A fronteira paraguaia tem madeira suficiente para abastecer o pais e o mercado brasileiro por mais 7 ou 8 anos, e começa a ter condições de ampliar o setor industrial, pois o numero de empresas que se dedicam à exploração do produto praticamente dobrou a partir de 1971. Em Pedro Juan Caballero, na divisa do Paraguai com o Brasil havia 48 serrarias até aquela epoca, todavia, mais de 45 foram instaladas na chamada "zona industrial", onde os proprietarios são paraguaios e na maioria das vezes, socios brasileiros e paraguaios. Mesmo com o Brasil paralisando temporariamente suas importações, o que motivou uma diminuição na produção das madeiras, algumas delas chegaram a trabalhar 24 horas ininterruptamente de 1971 para 1972, segundo revelou um proprietario residente na fronteira. A exploração desse tipo de atividade intensificou-se daquela epoca em diante. Ate então, somente duas grandes madeireiras operavam, enquanto as de Ponta Porã lutavam com dificuldades para transportar dezenas de cargas vindas da atual micro-região sul de Mato Grosso.

O grande incentivo para a instalação de novas serrarias e madeireiras com grande capacidade de produção, foi dado pelo governo do vizinho pais, atraves do Ministério da Industria e Comercio e do Polo Regional de Desenvolvimento do Departamento de Amambay região a que pertence Pedro Juan Caballero.

Uma lei vigorará, a partir de 1975, no Paraguai no sentido de promover o reflorestamento das areas tombadas especialmente com um tipo de pinus que se adapta muito bem ao clima da fronteira. A medida está sendo estudada pelo Ministério da Agricultura Y Ganaderia daquele pais, conforme declarou um industrial de Pedro Juan Caballero.

**ITAIPU**

O encofrado da represa de Itaipu, necessitará 1.200.000 metros cubicos de madeira, de acordo com os calculos elaborados pela Comissão Nacional responsável pela onstrução da hidreletrica. Isso veio despertar grande interesse nos grupos que lideram o setor e monopolizam as vendas de madeira na fronteira com o Brasil. Segundo os estudos realizados recentemente, o valor do citado volume de madeira — 1.200.000 metros cubicos — ultrapassará a soma de 50 milhões de dolares. Na semana retrasada membros da Comissão Nacional de Itaipu realizaram uma visita à zona de influencia da gigantesca obra oportunidade em que percorreram inumeros "aserraderos» (madeireiras) vizinhos à mesma.

A grande esperança agora, explica o dr. José Paim de Andrade, socio de um empreendimento brasileiro paraguaio, é que a mesma delegação faça um novo giro pelo pais, procurando visitar tambem a região da fronteira, onde o potencial madeireiro é riquissimo e poderá oferecer boas condições de transporte até o local onde se constroi a futura hidrelétrica.

**MATO GROSSO**

O Estado de Mato Grosso já teve um aproveitamento macico de suas matas, e a oferta de trabalho proporcionada pelas madeireiras do sul, contribuiu decisivamente para o estabelecimento do equilibrio sócio-economico indispensavel à ocupação do solo. Um exemplo, é Naviraí, no extremo sul que aos 10 anos tornou-se uma das maiores potencias madeireiras do Estado. Das 400 madeireiras de Mato Grosso, mais de 40 estão naquele municipio empregando quase mil pessoas. Mas a madeira, principalmente a peroba, cuja saida representa 98% da exploração regional, oferece um contraste se comparada em area com a da fronteira de Ponta Porã e Pedro Juan: não só ela, mas outros tipos estão a caminho da extinção. Ao mesmo tempo em que as industrias paraguaias operam a todo vapor, aparelhando o produto extraido na fronteira, as madeireiras de Ponta Porã chegam a fazer contrabando para o abastecimento geral de suas serrarias.

Essa observação foi feita por pessoas residentes no municipio matogrossense, conhecedoras da situação em que se encontram os madeireiros locais.

**AUMENTO**

Desde que o governo do presidente Stroessner resolveu destinar novos creditos ao setor, cresceu o numero de industrias de beneficiamento de madeira na fronteira. Das 45 instaladas desde 1971, em Pedro Juan a mais nova é a "Industrial Madeireira Y Agropecuaria Cerro Cora", que ocupa uma area de 6 hectares, possuindo um barracão de 1.200 metros quadrados.

Seu conjunto de geradores, adquiridos por 240 mil cruzeiros, superará os velhos vapores, que já não encontram mais lugar na atual fase de desenvolvimento do setor. No mes de fevereiro proximo, a nova empresa, constituida de capital paraguaio e brasileiro, entrará em funcionamento, dedicando-se à extração e beneficiamento da madeira. No Paraguai, existe o chamado "Imposto a la venda» (correspondente ao IPI brasileiro), recolhido em todo o territorio nacional. A renda desse imposto, em parcelas, é destinada as obras publicas do municipio onde se encontra a industria madeireira. Peroba e ipe predominam nas reservas paraguais, existindo tambem o cedro e madeiras de-lei.

A "Cerro Corá» mantem uma propriedade de 3 mil hectares, mas compra madeira de outras regiões do pais: Concepcion (200 Km de Pedro Juan) e Capitão Bado (110 Km distantes).

Trabalhando exclusivamente com sua madeira, a nova industria fabricará: tacos, pisos, forro; tabuas; vigamentos e outros tipos de madeira aparelhada. A previsão inicial é de 60 m 3 por dia e a fabricação de uma media de 1.400 a 1.500 metros 2 mensais, que serão transportados por caminhões diretamente ao comprador.


REFRIGERAÇÃO PINHEIRO

Consertos, reformas, vendas de peças para refrigeradores domésticos, comerciais e industriais.
Ar condicionado, vendas e instalações em qualquer ambiente.
Assistência técnica

REFRIGERAÇÃO PINHEIRO
Rua José Claro, 3 a 9 - fone 3-2772
Presidente Prudente - Sp.

PERIGO!
V. já percebeu que o perigo está em todo lugar? Proteja-se das suas terríveis consequências.

FAÇA SEGURO!
Oferecemos nossa experiência em seguros de:
- Automóvel
- Vida
- Acidentes pessoais
- Incêndio
- Vidros
- Lucros cessantes
- Fidelidade
- Transportes
- Roubo
- Responsabilidade Civil obrigatória e facultativa

Assistência permanente e amplo financiamento
MOTTA
CORRETORA E ADMINISTRADORA DE SEGUROS LTDA. S/C
Rua Tte. Nicolau Maffei. 86 - Fone 3-4822 - P. Prudente

VALMET 110 id
Sincro-O-Mático

temos para pronta entrega
Revendedor autorizado
OKADA - máquinas e equipamentos ltda.
PRES. VENCESLAU - SP.

CEAGESP
Companhia de Entrepostos e Armazens Gerais de São Paulo
INSTRUMENTO DO GOVERNO PAULISTA PARA O SOERGUIMENTO DA AGRICULTURA E MELHORIA DO ABASTECIMENTO EM TODO O ESTADO

ARMAZENAMENTO — Capacidade rotativa correspondente a 100 milhões de sacas anuais em silos e armazens da CEAGESP e ainda nas unidades do IBC a disposição da lavoura de São Paulo, graças a convenio de utilização Armazenagem estatica equivalente a 36 milhões de sacas.

AMPLIAÇÃO — Quatro silos de 20 mil toneladas projetados em Avare, São José do Rio Preto, Araraquara e São Joaquim da Barra. Obras em 30 unidades visando melhor utilização e aumento de capacidade. Integração nos "Corredores de Exportação".

COMERCIALIZAÇÃO — Produtos pereciveis tem no Entreposto Terminal de São Paulo o maior centro nacional de distribuição garantia de escoamento de colheitas e viga mestra da subsistencia popular nesse setor Hortifrutigranjeiros, pescado e flores

FRIGORIFICAÇÃO — Está sendo construido frigorifico com capacidade oscilante de 21 a 30 mil toneladas, dependendo do tipo de carne a ser armazenada, representando uma garantia de suprimento continuo desse alimento. Obras em fase de conclusão no Entreposto Terminal de São Paulo, bairro do Jaguaré. Será o maior do Pais.

PESCADO — Centro distribuidor no bairro do Jaguaré entrepostos regionais de captação em Cananeia Iguape e Ubatuba, todos com obras de melhoria e aumento de capacidade visando a ampliar a infra-estrutura necessaria ao desenvolvimento da pesca e ao maior consumo de alimento.

PRODUTOR — Defenda seus interesses, armazene lucros, confie na CEAGESP, que trabalha para você.

Procure a sede central de São Paulo, à Av. GASTÃO VIDIGAL ou qualquer das unidades em 45 municipios do Interior.

A FERROCITY MUDOU DE ENDEREÇO...
...MAS MANTEVE A POLÍTICA DE PREÇOS!
MANTENDO A TRADIÇÃO DE MUITOS ANOS, A FERROCITY TRANSFERIU SUAS INSTALAÇÕES PARA A AV. CEL. MARCONDES, 1642/52, CONTINUANDO A MANTER O MAIS COMPLETO ESTOQUE DE MATERIAIS PARA CONSTRUÇÃO, MATERIAL ELÉTRICO, MOTORES, CORREIAS, FERRAGENS EM GERAL E AQUELA POLÍTICA DE PREÇOS QUE A COLOCOU ENTRE AS PRIMEIRAS LOJAS ESPECIALIZADAS DA REGIÃO. EM SUAS NOVAS INSTALAÇÕES (DEFRONTE À EMBRATEL), CONTINUA RECEBENDO A PREFERÊNCIA DOS SENHORES ENGENHEIROS, ARQUITETOS, CONSTRUTORES E CLIENTES EM GERAL.
VENHA CONHECER NOSSA NOVA CASA
FERROCITY
COMÉRCIO DE FERRAGENS LTDA.
AV. CEL. MARCONDES, 1642/52 - PRÓXIMO AO CARVOEIRO

# Edital de Citação de Rubens Francisco de Lima, com o prazo de 30 dias

**O Doutor Oswaldo Tomazeti, Juiz de Direito desta cidade e comarca de Presidente Bernardes, Estado de São Paulo, na forma da lei, etc.**

FAZ SABER a RUBENS FRANCISCO DE LIMA, brasileiro, casado, do comércio, residente e domiciliado nesta cidade de Presidente Bernardes, à rua Hermes da Fonseca, n.o 35, que por este Juizo e Cartório do 2.o Oficio, se processam os termos de uma AÇÃO DE CONSIGNAÇÃO EM PAGAMENTO (feito n.o 119/74), requerida pela CIA. SÃO PAULO DISTRIBUIDORA DE DERIVADOS DE PETROLEO, cuja inicial é do teôr seguinte: "Exmo. Sr Dr. Juiz de Direito da Comarca de Presidente Bernardes. Cia. São Paulo Distribuidora de Derivados de Petróleo, com sede na capital de São Paulo, à rua São Bento, n.o 329,12.o e 13.o andares, por seu advogado e procurador que esta subscreve (doc. 1), desejando propor Ação de Consignação em Pagamento de acordo com o que lhe possibilita o artigo 973, parágrafo II do CCB., combinado com o artigo 890 e seguintes do CPCB. contra Rubens Francisco de Lima, brasileiro, casado, do comércio, residente e domiciliado nesta cidade de Presidente Bernardes, à rua Hermes da Fonseca, n.o 35, pelos motivos que passa a expor requerendo a final o seguinte: 1. Que, na data de 15 de setembro de 1972 o réu na qualidade de proprietário do imóvel situado nesta cidade e Comarca de Presidente Bernardes, à Rua Dr. Artur Falconi, n.o 100, locou-o à Autora pelo prazo de 5 (cinco) anos, conforme demonstra o incluso documento (doc. 2); 2. Que, ficou estabelecido pelo Contrato de Locação firmado que, o preço da locação do imóvel seria de 3 (tres) salários minimos, vigentes na capital de São Paulo (doc. 2; clausula 3.a); 3. Ocorre Excia. que o Sr. Rubens Francisco de Lima que recebia os alugueres e passava os recibos, encontra-se em lugar incerto e não sabido, como é fato notório nesta Comarca. Assim nos ultimos 3 (tres) meses que antecederam a propositura da presente, a Autora, não tem conseguido livrar-se da obrigação de pagar como é de seu direito. Isto posto a Autora quer livrar-se de sua obrigação de pagar, através de oferta real e para tanto requer a V. Exa. que se digne mandar citar o Sr. Rubens Francisco de Lima, para que compareça em dia e hora designados para receber o valor da locação referente aos meses de agosto, setembro, e outubro na base de Cr$ 1.330,40 (Hum mil, trezentos e trinta cruzeiros e quarenta centavos) cada um, perfazendo um total de Cr$ 3.391,20 (tres mil, trezentos e noventa e hum cruzeiros e vinte centavos) ou mande alguem com poderes para receber o valor ofertado e quita-lo, sob pena de ser feito o respectivo depósito que, desde já requer, ou conteste, querendo, assumindo a responsabilidade pela procedencia do pedido, tudo num decendio, sendo afinal condenado em custas e honorários advovaticios sob pena de revelia. Requer tambem lhe seja deferida a faculdade conferida pelo artigo 892 do CPC., eis que, como se trata de prestações periódicas, evitará a propositura de nova Ação para consignar os alugueres vencidos. Protesta pela produção de todas as provas admitidas em direito em especial pelo depoimento pessoal do Réu, sob pena de confesso, ouvida de testemunhas, juntada de documentos etc... Dá-se a presente para efeito de Alcada o valor de Cr$ 15.964,80 (quinze mil, novecentos e sessenta e quatro cruzeiros e oitenta centavos). Termos em que, P. Deferimento. Presidente Bernardes, 18 de outubro de 1974 (a) Claudio Marino Candia O.A.B.12.258-cic. 084602488 advogado. DESPACHO DO MM. JUIZ DE FLS. 16/16v: Cite-se por editais, com o prazo de 30 dias, ficando designado o dia 5 de março, pf., às 13 horas, para o recebimento. Int. P.B. 12.12.74 (a) Oswaldo Tomazeti. Na forma do art. 223, § 1.occ. o art. 285, 2a. parte, do CP. Civil, fica consignada a advertencia de que não sendo contestada a ação, no prazo de 10 dias, contados da data designada para o recebimento, presumir-se-ão aceitos pelo réu, como verdadeiros, os fatos articulados pelo autor. Para que chegue ao conhecimento dos interessados e ninguem alegue ignorância foi expedido o presente edital com o prazo de 30 dias, que será afixado e publicado na forma da lei. Dado e passado nesta cidade e Comarca de Presidente Bernardes, Estado de São Paulo, aos 13 de dezembro de 1974. Eu, José Adelino de Oliveira, Escrivão Interino, dat. e subscrevi.

O JUIZ DE DIREITO
OSWALDO TOMAZETI

27.28-12-74

## Oração a Santa Marta

Santa Marta, santa minha, acolhei-me a vossa proteção pois eu me entrego por completo ao vosso amparo, em prova de meu grande afeto por vós ofereço esta luz que acenderei todas as Terças Feiras durante esta novena.

Consolai-me nas minhas penas, pela imensa felicidade que tiveste em hospedar em vossa casa o Divino Salvador do Mundo. Intercedei hoje e sempre por mim e por toda a minha familia, para que sempre evoquemos ao Divino Deus todo Poderoso em todas as necessidades de nossa vida.

Suplico-vos tambem, Santa Marta que tenhas sempre misericordia infenita para comigo concedendo-me a graça que hoje vos peço de todo o meu coração (Faz-se o pedido, e a promessa se obter a graça, mandar publicar a oração).

Rogo-vos que me façais vencer todas as necessidades da vida como vós venceste o dragão que tendes debaixo dos vossos pés. Amem Jesus.

Fazer esta novena durante 9 Terças Feiras seguidas e em cada uma oração destas a fim de propagar a devoção a Santa Marta, esta Milagrosa Santa, concede antes das nove Terça Feiras a graça que se pedir, por mais dificil que seja.

Ao rezar-se acende-se uma vela deixando-a até queimar toda.

Graça recebida por
MANOEL ALVES
Indiana 12.1974.

# EXPLOSÃO DE MINA

Ontem pela manhã, explodiu uma mina nos campos de Illan-Fvar, na França, matando 36 mineiros e ferindo tres gravemente. A explosão ocorreu a 710 metros de profundidade e segundo técnicos provocou a combustão, a grande quantidade de gas carbonico. As equipes de resgate revelaram isso poderia acontecer a qualquer momento, porque as minas não oferecem local seguro para os operarios.

O ar impreznado e a ameaça constante de desabamentos, põe em risco a vida de milhares de mineiros de Illam-Fvar.

## DECLARAÇÃO

Mauricio Celso Buschinelli de Goes, declara para todos fins e efeitos legais ter extraviado o Certificado d propriedade do veiculo, marca Fard Corcel cupe ano 1.973, n.o 238273, placa TC 6492 cor branco-Nevasca.

Declara ainda que o mesmo fica sem efeito algum visto estar providenciando a segunda via.

28|29|31|12|74

## DECLARAÇÃO

Eliane Souto Ceravolo, declara para todos fins e efeitos legais ter extraviado sua Carteira Nacional de Habilitação, Categoria Amador.

Declara ainda que a mesma fica sem efeito algum visto estar providenciando a segunda via.

28|29|31|12|74

## DECLARAÇÃO

Francisco Carrara e Outros, declaram haver perdido o Certificado de propriedade n.o 090.039, expedido em data de 04|06|73, pela Delegacia de Policia de Regente Feijó—SP, do veiculo marca Mercedes Benz, tipo L — 1113/48, motor n.o 34491216037950, chassis n.o 34403316042066, ano de fab 1.972, cor azul e preto, cujo documento fica sem efeito por estar providenciando a expedição de 2.a via.

Regente Feijó, 26 de dezembro de 1974

# THABITA RAZUK BUCHALLA



Causou a mais profunda consternação na cidade. O desaparecimento de dona Thabita Razuk Buchalla, de tradicional familia prudentina nascida a 16 de março de 1.907 no Libano mas radicada há muitos anos entre nos.

Dona Thabita faleceu aos 67 anos na manhã de segunda-feira em sua residencia à av. Brasil, 690.

Mulher de uma personalidade marcante embora de sangue oriental era uma autentica prudentina. Criou e educou varios filhos todos prudentinos:

Missadi, casada com Soubhi Chedid
Ramez casado com Olga Zugaiar
Zilda casada com Wady Jorge Saba
Romeu casado com Geni Zugaiar
Alma casada com Thomé Atalla
Riad casado com Lourdes Isgir
Ratib casado com Maria Zelia Figueira
Raif Buchalla solteiro

Deixa ainda 24 netos.

## DECLARAÇÃO

Roque Carvalho de Mello, declara para todos fins e efeitos legais, ter extraviado o Certificado de propriedade n.o 36.580 — H — de 07-12-72 expedido pela 14.a ciretran de Presidente Prudente, placa TA—7284, declara que foi tambem extraviado a Carteira Nacional de Habilitação expedida em Martinopolis esta em nome de Coracy Camargo de Mello.

Declara que os referidos ficam sem efeito algum visto estarem providenciando as segundas vias.

28|29|31|12|74

# FORD CONVOCOU REUNIÃO

Deixando de lado a neve e os Sky, o presidente Gerald Ford convocou na manhã de ontem, importante reunião com seus assessores no Colorado, para decidir um plano de economia de combustiveis. Ford está passando os feriados de fim de ano, com seus familiares, nas montanhas gelas rompeu seu descanso dia 26 para uma reunião a respeito do aumento dos impostos sobre a gasolina.

# ANÚNCIOS ECONÔMICOS

Vende-se uma casa de tijojlos com 3 dormitórios — Jardim Aviação esquina com a Rua Recife — tratar com Adelmo Rua Joaquim Nabuco 709 Fone 3-3241 ou Rua 12 de Outubro 1490 — fone 3-2503.

VENDE-SE
Perua Kombi — ano 71 — Tratar Rua Bela, 753.

Precisa-se de torneiros.
Tratar à rua Domingos de Moraes, 486

PRECISA-SE — Moça para seção de cobrança — exige-se boa datilografia experiência em serviços de escritório — bom salário inicial — Avenida Brasil, 1248.

VENDE-SE
Corcel-75 — OK
Tratar Fone 3-3921

VENDO 2 escrivaninhas, 1 maq. remington - 2 máq de somar - 1 fogão c| cota - 1 máq. de lavar roupa brastemp - 1 máq. de costura elgin c| motor - casas de 27, 70 (duas), 90 (tres) 120 (tres), 150, 160 e 180 (pela caixa), 280 (na jacob blumer).
TROCO 85 mil tijolos por terreno ou casa - 1 maverik por terreno - 1 tv colorida por carro ou telefone - 1 casa em s.p. por 1 daqui - 1 tv philco portátil por radiola stéreo.
PROCURO casa p| alugar. pago até 2.000,00 mil
ALUGO ou vendo 1 salão com. c| residencia e depósito na rua dr. gurgel. — Vanderlei - fone 3-5282

MADEIRA! — Ganhe dinheiro comprando madeira do sr. Vitorino. Rua Xingu, 220
TELEFONE: 3-5634


# CAIXA ECONOMICA DO ESTADO DE SÃO PAULO

— ***A maior rede*** de estabelecimentos financeiros a serviço do povo de São Paulo,

— ***paga 6% de juros*** e mais correção monetária, protegendo o dinheiro de seus depositantes contra a depreciação inflacionária.

— ***Conta com a garantia*** do Governo do Estado de São Paulo

— ***Financia a compra, a*** reforma ou a construção da casa própria.

— ***Faz crédito pessoal*** aos servidores publicos.

— ***Efetua emprestimos a*** Prefeituras Municipais e financia a Industria de Construção Civil.

— ***56 anos crescendo*** com São Paulo e com o Brasil

564, AGENCIAS DISTRIBUIDAS EM TODO O ESTADO DE SÃO PAULO



# APARTAMENTO EM GUARUJA'

Alugo, para o mes de janeiro — Tratar com a Sra. Nair — Rua Rui Barbosa, 383 ou Fone: 3-2464



# ESCRITORIO LIDER S.C. LTDA.

RUA DJALMA DUTRA, N.o 584

GADO A VENDA

REF. 003/74 — 50 vacas Nelore reg. no livro fechado, de 4 a 8 anos, para serem apartadas entre 100 cabeças. Preço: 9.000,00 c|facilidades.

REF. 005/74 — 10 garrotes Nelore contr. de ano e meio a 2 anos, Netos de Karvadi. Preço a combinar.

REF. 007/74 — Lote de 58 cabeças, sendo: 37 garrotes Nelore contr. de 12 a 18 meses 10 touros contr de 18 a 29 meses, aguardando registro. 10 vacas reg., livro fechado, de alto padrão. 1 touro reg., filho de Badan, de 4 anos.

REF. 008/74 — 1 touro reg. LF com 30 meses. Nelore. 1 touro Nelore contr. e 8 tourinhos Nelore contr. c| 24 meses. Bom preço.

REF. 009/74 — Otimo lote de 20 touros mochos de 30 meses, sem controle. 150 vacas com 110 bezerros, todos Nelore a 2.700,00. 107 bois de 2 anos a ..... 1.200,00. 28 vacas reg LX paridas com bezerros já comunicado a 6.000,00 e 142 bezerros Nelore de 18 meses a .. 1.300,00.

REF. 010/74 — 31 vacas Gir, reg. sendo 12 c|bezerros e 1 touro gir registrado.

REF. 501/74 — Sitio c| 14 alq formado em pasto c|casa, mangueira, bom de água, a 3 kms de Prudente. Cr$ 23.000,00 o alqueire.

BOLSA DE IMOVEIS
VENDE-SE

REF 503/74 — Fazenda c| 500 alqs a 40 kms da Rodovia Porto XV-Campo Grande, contendo: mangueira, casas cercada, 10 divisões de pasto 130 alqs formados, 3 rios. Cr$ 3.000,00 o alqueire.

REF 512/74 — Fazenda no norte de Mato Grosso c| 4.400 alqs., sendo 1.300 alqs. formados em colonião e o restante em mata de 1.a Porteira fechada. Otima fazenda c| todas as benfeitorias e equipamentos Terra roxa de 1 a. Preço 6.500,00 o alqueire.

OBS: Temos ainda várias fazendas em Jaciara, Adrolandia, Campo Grande, Aquidauana, etc. Otimos negócios!

COMPRA-SE

REF. 1005/74 — Compra-se terrenos em Campinas. Qualquer localização. Paga-se à vista.



Conheça de perto a linha de carros que economiza tudo.

# LINHA VW 75

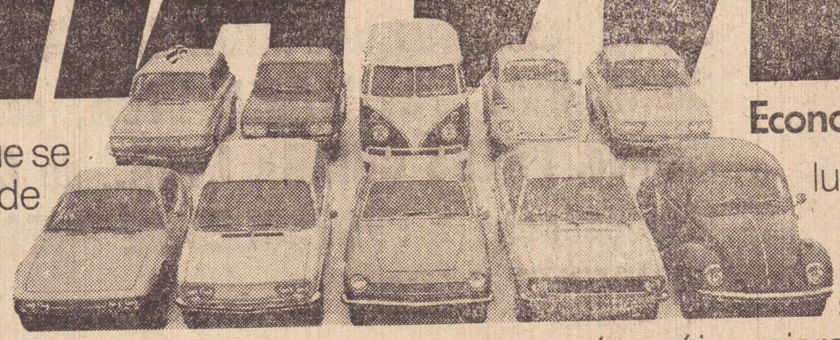

Economia de ponta a ponta.

No momento em que se fala tanto em economia de gasolina, a Volkswagen oferece uma linha que economiza pneus, óleo, manutenção, peças e tudo o mais.

Porque gasolina, qualquer modelo VW já economiza há muito tempo. Muito antes que inventassem a gasolina cara.

Além de economia, você vai encontrar na Linha VW 75 inovações que fazem do VW um carro mais seguro e mais confortável: luzes intermitentes de advertência, pára-brisa com vidro temperado de segurança, filtro de ar a seco, pára-sóis maiores, sensacionais cores e muitas outras.

Não é bom saber que, apesar de tudo, você pode ter um carro que já nasceu econômico?

E tudo com amplos e generosos planos de financiamento.

Vá lá, venha conhecer a Linha VW 75!

CIA. PRUDENTINA DE AUTOMOVEIS AV. BRASIL, 943

REVENDEDOR AUTORIZADO

# CONCURSO NA POLICIA FEDERAL

O Departamento de Polícia Federal, através da Academia Nacional de Polícia, promoverá concursos públicos destinados a candidatos de ambos os sexos, de 19 a 30 anos de idade, para provimento de vagas em seu quadro de pessoal, nos seguintes cargos:

INSPETOR DE POLICIA FEDERAL — 90 (noventa) vagas — para bacharéis em Direito, com vencimentos básicos de Cr$ 4.675,00.

PERITO CRIMINAL — 40 (quarenta) vagas — para portadores de diploma ou certificado de conclusão de Curso Superior de Química, Biologia, Farmácia ou Ciências Contábeis, com vencimentos básicos de Cr$ 4.675,00.

AGENTE DE POLICIA FEDERAL — 300 (trezentas vagas) — para portadores de certificado de conclusão do ensino de 2.o grau, com vencimentos básicos de Cr$ 2.200,00.

ESCRIVÃO DE POLICIA FEDERAL — 90 (noventa) vagas — para portadores de certificados de conclusão do ensino de 2.o grau, com vencimentos básicos de Cr$ 2.200,00.

As inscrições já estão abertas e encerram-se no próximo dia 7 de janeiro de 1975. Os interessados deverão procurar os seguintes postos de inscrição, nos dias úteis, de 8 às 12 e de 14 às 18 horas:

BRASILIA — Academia Nacional de Polícia, Setor Policial Sul.
MANAUS — Rua Joaquim Nabuco, 1.218
FORTALEZA — Rua Pereira Filgueiras, 40
RECIFE — Rua Floriano Peixoto, 780 — Bairro São José
BELEM — Travessa Caldeira Castelo Branco, 923
BELO HORIZONTE — Av. Guajajaras, 1268 — sobreloja
CURITIBA — Rua Ubaldino do Amaral, 321
CAMPO GRANDE — Rua 14 de Julho, 1781
RIO BRANCO — Rua Floriano Peixoto, s/n.o

**CONDIÇÕES ESSENCIAIS:**

— ser brasileiro
— ter idade mínima de 19 e máxima de 30 anos, à data do encerramento das inscrições.
— estar em gozo dos direitos políticos
— estar quite com as obrigações militares e eleitorais.

Informações mais detalhadas sobre os programas de cada concurso serão fornecidos nos postos de inscrição.


BRINQUEDOS?

VOCE ENCONTRA AGORA EM

MONICA BRINQUEDOS

SEMPRE AS ULTIMAS NOVIDADES

Rua Tte. Nicolau Maffei, 404 - P. PRUDENTE



SHARP

Mini calculadora a pilha 12 Dig F.C

CR$ 495,00

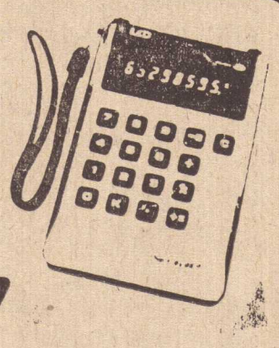

gaton

Rua Rui Barbosa 250 - fones 3 2628 e 3 3483

Presidente Prudente - Sp


## DECLARAÇÃO

Eu, Antonio Rodrigues Filho, residente à Rua Castro Alves 495, nesta cidade de Mirante do Paranapanema, Estado de São Paulo DECLARO para todos fins de direitos e efeitos que extraviou-se minha Carteira de motorista, categoria AMADOR, expedida pela CIRETRAN de Mirante do Paranapanema, Estado de São Paulo, em data 7 de Novembro de 1.972, sob o n.o 003 PGU n.o 003. Declara ainda que a carta acima referida ficará sem efeito, visto estar providenciando uma segunda via da mesma.

Mirante do Paranapanema, 23 de dezembro de 1974

27|28|29|12/74

## DECLARAÇÃO

João Jose Santana, declara para todos fins e efeitos legais ter extraviado o Certificado de Propriedade n.o 735116 do veiculo marca Aero Willys tipo automóvel ano 1965, cor verde expedido em 28|2|74 — pela 14.a Ciretran de Presidente Prudente — SP.

Declara ainda que o mesmo fica sem efeito alguin visto estar providenciando a segunda via.

27|28|29|12/74


FOTO SOLON

Reportagens fotográficas sociais, fotos aereas industriais, lembranças de casamento e de aniversarios.

R. BARÃO DO RIO BRANCO, 174



EDUCAÇÃO FISICA - VESTIBULAR 75 - 125 VAGAS

– Cursos pela manhã e a noite –

Inscrições: até 4-1-75 no Ginásio Municipal de Esportes

(Das 7,00 as 21,00 horas) – Exames: Dia 5 de janeiro



A SEGURANÇA DE SUA VIAGEM É A NOSSA ESPECIALIDADE

TYRESOLES INFORMA:



*Estamos falando com você motorista, frotista e empresário. Venha conhecer nossa nova empresa e aproveite para fazer um check-up dos pneus de seu carro.*

*Não se acanhe. Apesar da mudança de nossa razão social, somos os mesmos amigos de sempre.*

AGORA SOMOS CAIADO PNEUS S.A., com a fusão de MARILIA PNEUS LTDA' COMERCIAL PNEURAMA LTDA, de Campo Grande, PNEUS CUIABÁ LTDA., de Cuiabá e Rondonópolis, e TYRESOLES DE PRESIDENTE PRUDENTE LTDA.

ESTAMOS AQUI PARA SERVIR VOCÊ E GARANTIR A SEGURANÇA DE SUA VIAGEM

CAIADO PNEUS S/A

"Ex-Tyresoles"

Av. Brasil 1744 - PRESIDENTE PRUDENTE


# EDITAIS DE PROCLAMAS

YOLANDA PEREIRA DE SOUZA Escrivã do Ofício do Registro Civil das Pessoas Naturais deste distrito, município e comarca de Presidente Prudente, Estado de São Paulo, etc.

FAZ SABER que pretendem casar-se e apresentaram os documentos exigidos pelo artigo 180, n.os 1, 2 e 4 do Código Civil Brasileiro, Henrique Massayuke Hirata e Srta. Lucia Yochie Itada. Ele nascido em Bilac, deste Estado a 15 de janeiro de 1.946, de profissão mecanico, estado civil solteiro residente nesta cidade, filho de Joaquim Hirata e de dona Maria Hirata. Ela nascida neste distrito aos 8 de março de 1.945, de profissão cabeleireira estado civil solteira residente nesta cidade, filha de Takeshi Itada e de dona Yoneko Takeuti Itada

Se alguem souber de algum impedimento oponha-o na forma da lei. Lavro o presente para ser afixado neste cartório durante o prazo legal e publicado pela imprensa "O Imparcial"

Presidente Prudente, 20 de dezembro de 1.974

**Plinio Alessi**
**Oficial Maior**

---

FAZ SABER que pretendem casar-se e apresentaram os documentos exigidos pelo artigo 180, n.o 1, 2; 3 e 4 do Código Civil Brasileiro, Christiano de Carvalho e Srta. Ana Maria da Silva. Ele nascido neste distrito a 19 de novembro de 1.953, de profissão industriário estado civil solteiro residente nesta cidade filho de Lourival Rodrigues de Carvalho, falecido e de dona Palmira de Oliveira. Ela nascida em Raucharia, deste Estado aos 26 de julho de 1.957, de profissão prendas domésticas estado civil solteira residente nesta cidade, filha de José Tales da Silva e de dona Edite Vieira de Matos.

Se alguém souber de algum impedimento oponha-o na forma da lei. Lavro o presente para ser afixado neste cartório durante o prazo legal e publicado pela imprensa "O Imparcial"

Presidente Prudente 20 de dezembro de 1.974

**Plinio Alessi**
**Oficial Maior**

---

FAZ SABER que pretendem casar-se e apresentaram os documentos exigidos pelo artigo 180 n.os 1, 2 e 4 do Código Civil Brasileiro, Luiz Augusto Figueira e Srta. Maria José da Conceição Silva. Ele nascido em Alvares Machado desta comarca, a 29 de janeiro de 1.941, de profissão funcionário municipal estado civil solteiro residente nesta cidade filho de Joaquim Augusto Figueira e de dona Josefa Rosa da Conceição; falecida. Ela nascida em Aquidabã Sergipe aos 2 de março de 1.946 de profissão prendas domésticas; estado civil solteira residente nesta cidade filha de José Antonio da Silva; falecido e de dona Alexandrina Maria da Conceição; falecida.

Se alguem souber de algum impedimento oponha-o na forma da lei.. Lavro o presente para ser afixado prazo legal e publicado pela neste cartório durante o imprensa "O Imparcial".

Presidente Prudente 20 de dezembro de 1.794

**Plinio Alessi**
**Oficial Maior**

---

FAZ SABER que pretendem casar-se e apresentaram os documentos exigidos pelo artigo 180, n.os 1, 2 e 4 do Código Civil Brasileiro Antonio Pereira dos Santos e Srta. Maria Neide da Rocha. Ele nascido em Ouro Verde — de Minas Estado de M. Gerais a 29 de maio de 1946; de profissão comerciário; estado civil solteiro residente no sub-distrito de Santo Amaro; Capital deste Estado filho de Sebastião Pereira Peçanha e de dona Maria Pêgo dos Santos. Ela nascida em Taquiba deste Estado aos 07 de abril de 1.947; de profissão escriturária estado civil solteira residente nesta cidade; filha de Sebastião Gomes da Rocha e de dona Ponciana Candida da Rocha.

Se alguem souber de algum impedimento oponha-o na forma da lei. Lavro o presente para ser afixado neste cartório durante o prazo legal e publicado pela imprensa "O Imparcal»

E no cartório do subdistrito supra referido na Capital deste Estado.

Presidente Prudente 23 de dezembro de 1.974

**Plinio Alessi**
**Oficial Maior**

---

FAZ SABER que pretendem casar-se e apresentaram os documentos exigidos pelo artigo 180, n.os 1, 2 e 4, do Código Civil Brasileiro, José Sadao Yoshida e Srta. Maria Aparecida Pinto. Ele nascido em Lucélia; deste Estado a 20 de agosto de 1.948, de profissão representante comercial estado civil solteiro residente nesta cidade filho de Tadayoshi Yoshida, falecido e de dona Massame Yoshida. Ela nascida em Jacarezinho; Paraná aos 7 de dezembro de 1.953 de profissão comerciária estado civil solteira residente nesta cidade; filha de Oscar Pedro Pinto e de dona Natalina de Jesus Pinto.

Se alguem souber de algum impedimento oponha-o na forma da lei. Lavro o presente para ser afixado neste cartório durante o prazo legal e publicado pela imprensa "O Imparcial"

Presidente Prudente 23 de dezembro de 1.974

**Plinio Alessi**
**Oficial Maior**

---

FAZ SABER que pretendem casar-se e apresentaram os documentos exigidos pelo artigo 180, n.os 1, 2 e 4, do Código Civil Brasileiro; Sebastião Dundi e Srta. Eurides de Lima. Ele nascido em Anhumas desta comarca a 20 de janeiro de 1.950; de profissão comerciário; estado civil solteiro residente nesta cidade; digo residente em Regente Feijó d| Estado filho de Ernesto Dundi e de dona Izolina Raboni. Ela nascida neste distrito aos 20 de dezembro de 1.952; de profissão prendas domésticas estado civil solteira residente nesta cidade filha de Anesio de Lima e de dona Luzia Salvador de Lima.

Se alguem souber de algum impedimento oponha-o na forma da lei. Lavro o presente para ser afixado neste cartório durante o prazo legal e publicado pela imprensa "O Imparcial»

E no cartório do distrito de Regente Feijó deste Estado.

Presidente Prudente 23 de dezembro de 1.974

**Plinio Alessi**
**Oficial Maior**

---

FAZ SABER que pretendem casar-se e apresentaram os documentos exigidos pelo artigo 180 n.os 1 2 3 e 4, do Código Civil Brasileiro; Francisco Firman e Srta. Irene Coelho. Ele nascido em Assis; deste Estado, a 21 de dezembro de 1956, de profissão pedreiro, estado civil solteiro; residente nesta cidade, filho de João Francisco Firman e de dona Maria Pereira Firman. Ela nascida em Emilianópolis, deste Estado aos 25 de setembro de 1955, de profissão prendas domésticas, estado civil solteira residente nesta cidade, filha de João Coelho e de dona Eugênia Maria de Andrade Coelho

Se alguem souber de algum impedimento oponha-o na forma da lei. Lavro o presente para ser afixado neste cartório durante o prazo legal e publicado pela imprensa — "O Imparcial".

Presidente Prudente 23 de dezembro de 1.974.

**Plinio Alessi**
**Oficial Maior**

---

FAZ SABER que pretendem casar-se e apresentaram os documentos exigidos pelo artigo 180, n.os 1, 2, 3 e 4 do Código Civil Brasileiro, João Mendes Lourenço e Srta. Márcia Aparecida de Lacasa. Ele nascido em Alfredo Marcondes desta comarca a 20 de agosto de 1.951, de profissão comerciário, estado civil solteiro residente nesta cidade filho de Antonio Mendes Lourenço e de dona Domingas Legero Mendes. Ela nascida neste distrito, aos 05 de março de 1.957, de profissão industriária estado civil solteira residente nesta cidade, filha de Lourdes Lacasa.

Se alguem souber de algum impedimento oponha-o na forma da lei. Lavro o presente para ser afixado neste cartório durante o prazo legal e publicado pela imprensa "O Imparcial"

Presidente Prudente 23 de dezembro de 1.974

**Plinio Alessi**
**Oficial Maior**

---

FAZ SABER que pretendem casar-se e apresentaram os documentos exigidos pelo artigo 180, n.os 1, 2 e 4 do Código Civil Brasileiro Adelino Soares Nunes e Srta. Lidia Otsune Nakayama. Ele nascido em Escalhão, Portugal a 20 de novembro de 1.942 de profissão linotipista, estado civil solteiro residente nesta cidade, filho de Aires Augusto Soares e de dona Emília Augusta Soares. Ela nascida em Arapongas, Paraná aos 10 de novembro de 1.946, de profissão do lar, estado civil solteira residente em Arapongas, Paraná, filha de Yoshikichi Nakayama e de dona Ayano Nakayama, falecida.

Se alguem souber de algum impedimento oponha-o na forma da lei. Lavro o presente para ser afixado neste cartório durante o prazo legal e publicado pela imprensa "O Imparcial"

Cópia recebida de Arapongas, Paraná

Presidente Prudente 23 de dezembro de 1.974

**Plinio Alessi**
**Oficial Maior**

---

FAZ SABER que pretendem casar-se e apresentaram os documentos exigidos pelo artigo 180, n.os 1, 2 e 4 do Código Civil Brasileiro, Hirofumi Itioka e Srta. Lidia Aoyagui. Ele nascido em Paraguaçu Paulista, deste Estado, a 13 de setembro de 1.945, de profissão professor secundário, estado civil solteiro residente nesta cidade filho de Keniti Itioka e de dona Asako Itioka. Ela nascida neste Estado, em Cerqueira Cesar aos 14 de outubro de 1956, de profissão estudante, estado civil solteira residente em Cerqueira Cesar, deste Estado, filha de Taquesi Aoyagui e de dona Rosa Aoyagui.

Se alguém souber de algum impedimento oponha-o na forma da lei. Lavro o presente para ser afixado neste cartório durante o prazo legal e publicado pela imprensa — "O Imparcial»

Cópia recebida de Cerqueira Cesar, deste Estado.

Presidente Prudente 23 de dezembro de 1.974

**Plinio Alessi**
**Oficial Maior**

---

FAZ SABER que pretendem casar-se e apresentaram os documentos exigidos pelo artigo 180, n.os 1 2 e 4 do Código Civil Brasileiro Eduardo Minoru Sakamoto e Srta. Helena Harumi Otani. Ele nascido neste distrito a 06 de maio de 1.952 de profissão comerciário, estado civil solteiro residente nesta cidade, filho de Magichi Sakamoto e de dona Massane Oiche Sakamoto. Ela nascida em Martinópolis, deste Estado aos 1.o de abril de 1.950 de profissão professora secundaria estado civil solteira residente na cidade de Martinópolis, deste Estado, filha de Shigero Otani e de dona Maria Mise Otani.

Se alguem souber de algum impedimento oponha-o na forma da lei. Lavro o presente para ser afixado neste cartório durante o prazo legal e publicado pela imprensa "O Imparcial»

"Cópia recebida do Cartório de Martinópolis SP"

Presidente Prudente 26 dezembro de 1.974

**Plinio Alessi**
**Oficial Maior**

---

FAZ SABER que pretendem casar-se e apresentaram os documentos exigidos pelo artigo 180, n.os 1, 2, 3 e 4 do Código Civil Brasileiro, Gersino José da Silva e Srta. Analice Gomes de Lima. Ele nascido nesta cidade, aos 02 de março de 1953, de profissão industriario, estado civil solteiro residente nesta cidade, filho de José Benedito da Silva e de dona Odete Inácia Morais da Silva. Ela nascida em Martinópolis, deste Estado, aos 17 de novembro de 1.957 de profissão doméstica, estado civil solteira residente nesta cidade; filha de Simão Gomes de Lima e de dona Otilia Soares de Lima.

Se alguem souber de algum impedimento oponha-o na forma da lei. Lavro o presente para ser afixado neste cartório durante o prazo legal e publicado pela imprensa "O Imparcial"

Presidente Prudente 26 de dezembro de 1.974

**Plinio Alessi**
**Oficial Maior**

FAZ SABER que pretendem casar-se e apresentaram os documentos exigidos pelo artigo 180 n.os 1, 2 4, do Código Civil Brasileiro José Carlos Cotini e Srta. Elizabeth Bigena. Ele nascido em Eneida, desta comarca a 26 de junho de 1952, de profissão escriturário; estado civil solteiro residente nesta cidade filho de Santo Cotini, falecido e de dona Odilce Corrêa Cotini. Ela nascida em Marília, deste Estado aos 29 de março de 1.951, de profissão professora, estado civil solteira residente nesta cidade, filha de Francisco Bigena e de dona Maria Aparecida Silva Begena.

Se alguem souber de algum impedimento oponha-o na forma da lei. Lavro o presente para ser afixado neste cartório durante o prazo legal e publicado pela imprensa "O Imparcial"

Presidente Prudente de dezembro de 1.974.

**Plinio Alessi**
**Oficial Maior**

# Um jogão entre casados x solteiros em Alvares Machado

Tendo como atrações Geraldão, principal artilheiro do ultimo campeonato Paulista da Divisão Especial com 23 tentos, Furisco, irmão do artilheiro que firmou contrato com o Operario da cidade de Campo Grande e ainda Germano Klabono, craque do Pres. Prudente E.C acontecerá na tarde de domingo no estadio do Paulista de Alvares Machado o encontro reunindo Casados x Solteiros, em homenagem ao Pai dos dois artilheiros, José Rafael, popular Chita, que dará o pontapé inicial no encontro.

Por certo o publico será dos maiores no estadio do Paulista, com o publico machadense e regional comparecendo para ver de perto o artilheiro do Paulistão Geraldão, pretendido por várias equipes grandes do futebol brasileiro, atuando atualmente pelo Botafogo de Ribeirão Preto. Ele vai formar dupla de área com seu irmão Furisco, outro grande artilheiro que acaba de acertar contrato com o Operario de Campo Grande. Pelo time dos solteiros estarão em campo, Dema — Zé Carlos Neu — Preto — Serginho — Pepita — Ceará — Klabono — Nene — Caseiro — Dirceu — Carlinhos Garcia — Cabecão e Duche.

Pelo time dos casados estarão atuando, Galvão — Vino — Milton — Pestana — Robertão — Erão — Onca Geraldão — Alemão — Furisco — Lucio — Negreiro — Barbicha — Socó — Carlinhos Baiano. A peleja tem início determinado para 16 horas, com boa preliminar prevista e os portões do estadio do Paulista serão abertos as 13 horas.

# Chile mantém jogos da Dawis em Santiago

De nada valeram os apêlos dos tenistas brasileiros e Federação Brasileira de Tenis junto ao chilenos para que os proximos jogos da Taça Davis fossem disputados no Brasil, pois os adversarios resolveram manter a tabela e os jogos serão em Santiago entre 10 e 12 de janeiro proximo.

Estarão representando o tenis brasileiro dentro dessa etapa da Taça Davis, Thomas Koch e Edson Mandarino, tendo como adversários Patricio Cornejo, Jaime Fiol e Jaime Pinto, com os vencedores enfrentando aos finalistas da Zona Norte-Americana.

# PREFEITURA MUNICIPAL DE PRES. PRUDENTE

**COMUNICADO**

A Prefeitura Municipal de Presidente Prudente, COMUNICA aos Senhores contribuintes abaixo relacionados, que em virtude de não ter sido possivel a localização de seus estabelecimentos para ser dada a comunicação legal, conforme previsto no artigo 51 da Lei n.o 1.185 (Código Tributário Municipal), que os mesmos deverão comparecer à Prefeitura Municipal, dentro do prazo de 5 (cinco) dias, para efetuarem o pagamento de seus débitos para com o Municipio. Terminado o prazo referido e não tendo sido verificado o pagamento dos referidos tributos o Municipio, através da Seção de Divida Ativa, estará encaminhando as certidões de divida para a execução judicial.

1 — Adelia Benites — Rua Antonio Rodrigues, 39-A
2 — Alayde Leite — Rua Antonio Rodrigues, 618
3 — Alberto Martins de Souza — Rua Maria Claudia, 338
4 — Alberto Pazote — Rua Quintino Bocaiuva, 1072
5 — Alcides Carreira Guerra — Av. Mel. Goulart, 1193-fundos
6 — Amélia Bavaresco — Pres. Prudente
7 — Amélia Moreno Ramalho — Rua Rui Barbosa, 364
8 — Avino Antunes Pereira — Trav. Antonio Rodrigues, 34
9 — Américo Gomes — Rua Tte. Nicolau Maffei, 86
10 — Ananias Ribeiro — Rua Tte Nicolau Maffei, 1592
11 — Anibal Osório Moreira — Rua Alegria, 4-V Eucaliptos
12 — Antonio Carlos Miranda — Rua Barão do Rio Branco, 500
13 — Edgar Antonio G. Ferreira — Rua Quintino Bocaiuva, 746
14 — Edna de Castro — Rua Madrigais, 35-Eucaliptos
15 — Ely Roberto Sanches — Rua Tte. Nicolau Maffei, 86
16 — Elio Goncalves Dias — Rua Tupã, 65
17 — Emp. Interiorana de Div.Publ. Ltda. — Rua Cassimiro Dias, c/Av. Cel. Mar.
18 — Exactus-Contábil e Rep. Com. S.C. — Av. Cel. Marcondes, 1.538
19 — Eurico Penteado — Rua Alvares Machado, 217
20 — Everaldo dos Reis — Rua Joaquim Nabuco, 571 1.o andar

Presidente Prudente, 26 de dezembro de 1974
**Coordenador de Finanças**

# BOAS FESTAS AO JORNAL

Mais cartões de boas-festas para o jornal e para os diretores — Takeuchi & Cia. Ltda., Plinio Arruda Armelin e familia, Dermoplástica, Cica, Comercial Autópolis S/A., Agencia Estado S.A., Luiz Carlos Morato, Delegado Regional Substituto da Delegacia Regional Tributária, Telesp, S.M. Promoções e Empreendimentos S/A. Ltda. Ford Brasil S/A Borré Domingos Medeiros de Souza (Dimanche) e familia, Manoel Rainho prefeito de Pres. Venceslau, Aparecida e Soler, Hospital de Ortopedia e Fraturas Presidente Prudente Ltda., Giro Shimanoe, setor Municipal de Alimentação Escolar de Presidente Prudente (Antonieta Cury) IBGE, Luiz Roberto Marcondes de Oliveira, Nil Aviação, Financial Empreendimentos Florestais S.A., Dr. Luiz Tambara e familia, Cônego Benedito Vieira Telles.


# SOUZA REIS S/A

**Agora na Av. Brasil 1822 Fones 3-3731 e 3-3448**

**COM A MAIOR E MAIS MODERNA**

*RETIFICA DE MOTORES DA ALTA SOROCABANA*

**RETIFICAMOS QUALQUER TIPO DE MOTOR**



# QUEM TEM FORD TEM SORTE.

Essa é uma história que os donos de carros Ford vão gostar de contar para os amigos que têm carros de outras marcas.

Todo mundo que sair de férias dirigindo um Ford antes vai dar uma passadinha na COMPRE o seu Revendedor Ford de Pres. Prudente.

que vai ficar feliz em fazer uma bela revisão de viagem no carro abrangendo os principais itens de segurança.

A revisão é feita imediatamente e você pode viajar logo em seguida.

QUANTO CUSTA? NADA! NÃO CUSTA NADA!

E por uma questão de justiça, a oferta vale também para quem não teve a sorte de tirar férias e fica por aqui mesmo trabalhando.

Voce conta essa história para um amigo que tem um carro de outra marca e ele certamente vai dizer:

"Revisão de graça? Não acredito!"

E' nessas horas que sem querer você acaba se tranformando num vendedor da Ford.

E é por isso que a COMPRE quer homenagear você.

COMPRE O SEU REVENDEDOR Ford EM PRES. PRUDENTE

CIA. DE AUTOMOVEIS DE PRES. PRUDENTE — Rua Rui Barbosa, 609 —Tels. 3-3604 — 3-5534 — 3-5535.

FORD É O QUE A COMPRE VENDE E REVISA DE FATO

O IMPARCIAL

PRES. PRUDENTE — (SABADO) — 28 DE DEZEMBRO DE 1974

# DESTAQUES

**MIRANDA NAO**

Toninho do Guarani, Ico da Portuguesa e outros atletas de grandes equipes do futebol paulista estão em nossa cidade para o periodo de férias. Miranda enviou telegrama a familiares, dizendo que não estará em nossa cidade neste final de ano como se esperava, devido a não ser muito bom o estado de saúde de sua esposa.

**REAL E' CARO**

O São Paulo continua procurando equipes para as disputas do torneio Internacional que pretende organizar no proximo mes em seu estádio (Morumbi), quando de mais um seu aniversário. O Real Madri da Espanha acaba de ser convidado mas complicou tendo pedido muito caro pela participação, ou seja, 45 mil dólares.

**60 MIL**

Toninho, meio campista revelado pelo futebol de nossa cidade, deverá ser contratado em definitivo pelo Guarani da cidade de Campinas junto ao Marilia A.C. O passe do atleta que segundo Zé Duarte, treinador do "bugre", é promissor, está estipulado em 60 mil cruzeiros.

**PEDIU PASSE**

Osmar, do PPEC procurou dirigentes da agremiação pedindo seu passe, pois entende que não dá mais para continuar no time ouro anil. O atleta poderá ir para testes no Comercial de Ribeirão Preto.

**UMA TROCA**

O Corinthians no ano passado recebeu a proposta, mas não concordou e agora resolve voltar atrás, tentando efetuar a troca que anteriormente foi pretendida pelo São Paulo. Zé Carlos por Adãozinho, tendo-se a impressão que o tricolor paulista não vai aceitar, devido ao futebol de péssima qualidade praticado atualmente por Adãozinho.

**RAMON INTERESSA**

O Palmeiras confirmou interesse na contratação do centro avante Ramon do Santa Cruz de Recife. O atacante deverá mesmo vir para o time do Parque Antartica, mesmo que Leivinha não seja vendido ao futebol europeu, afirmam dirigentes do time campeão paulista da temporada.

**AMARAL NA VILA**

Dirigentes do Santos confirmaram que tentarão junto ao Guarani de Campinas a contratação do zagueiro central Amaral considerado uma das principais revelações do último paulistão. O atleta no Santos seria o substituto de Marinho, vendido ao futebol espanhol.

## Seleção dos atletas profissionais estará no porto

Contando com a presença dos atletas profissionais em férias em nossa cidade e região, a seleção de atletas profissionais estará jogando no proximo domingo na cidade de Pres. Epitacio diante do Municipal local. O selecionado contará com atletas que militam em grandes equipes, outros que já deixaram o futebol, mas que tiveram prestigio quando em atividade e atletas de nosso futebol profissional.

Lamenta-se a ausencia dos atletas Liminha do Flamengo que se recupera de contusão e não veio a nossa cidade, Miranda que tendo a esposa doente não viajou para Pres. Prudente ficando na capital paulista. Mirandinha, seu irmão que milita nas equipes menores do Guarani onde aparece como revelação poderá atuar e o curioso é que atua na mesma posição do irmão, atualmente no Botafogo carioca.

O provavel time da seleção de atletas profissionais é o seguinte:

Ico (Portuguesa) — Mirandinha (Guarani) — Djalma (Vila Nova) — Espanhol (PPEC) e Almeida (XV de Piracicaba) — Tarcisio (Milionarios da Capital) e Feijão (Operario de Cuiabá) — Capitão (XV de Piracicaba) — Toninho (Guarani) — Osmar (PPEC) e Ailton (Guarani de Adamantina). Alguns atletas de nosso futebol estarão na suplencia, tendo a equipe como treinador Teotonio, atualmente trabalhando como treinador do Ubiratã de Dourados. A Delegação da seleção de Profissionais deixará nossa cidade às 13 horas de domingo, viajando diretamente para Presidente Epitacio em peruas especiais.

# O AMADORISMO EM MARCHA

Escreve — SERGIO JORGE

CORINTHIANS PERDEU

Encontrando pela frente uma equipe bastante reforçada e bem arrumada o juvenil do Corinthians de Pres. Prudente foi derrotado no ultimo domingo em peleja amistosa disputada no vizinho Estado do Mato Grosso. Atuando em Bataiporã diante de equipe que empresta o nome da cidade o alvi negro prudentino perdeu em tres tentos contra um.

---

CONVOCAÇÃO

Visando uma peleja amistosa com duas equipes, a diretoria do Real Madrid da Vila Vérinha está convocando a todos os seus atletas para comparecer neste domingo às 13 horas no bar do Félix, devendo seguir para Montalvão. Como o Real pretende encerrar a temporada com o pé direito, conta com a presença de todos os seus atletas nessa contenda.

---

CONVOCAÇÃO

Todos os atletas que já atuaram pelo Atletico da Vila Dubos estão sendo convocados a comparecer neste domingo, na parte da manhã no campo do Bordon, onde deverá acontecer o clássico reunindo Baixada x Subida. Espera-se que desta feita, reforçado pelo atleta Jorginho do PPEC o time da Subida possa ao menos engrossar o jogo para o time da baixada evitando derrota fragorosa como em anos anteriores, sabendo-se que o time da baixada estará atuando completo com Carlos goleiro do PPEC, Maca, Zulú, Nenê e outros valores.

---

ATLETICO x CAIUA'

Acontecerá na tarde deste sabado no campo do Bordon o encontro amistoso reunindo as equipes do Atletico da Vila Santa Helena x Caiuá, bom amistoso sem duvida colocando em ação duas equipes que se preparam para as disputas do proximo Campeonato Extra, dirigido pela Liga. O Caiuá foi o ultimo campeão do certame, com o Atlético que agora vai voltando, tentando definir seu craze para o próximo certame, pensando desde já na conquista do cetro máximo.

---

SIMÕES CONVOCA

Neste domingo, bom clássico amador está confirmado para o bairro do Corrego da Onça colocando em ação o time local do Onça FC. x Mario Simões, equipe amadora de nossa cidade. Para a contenda, dirigentes do Mario Simões convocam seus atletas a comparecerem na Rua Tenente Nicolau Maffei, esquina com a Rua Mario Simões. Os convocados são: Jaiminho — Leléu — Danlél — Biá — Coqueiro — Roberto — Ademir Ezequias — Laérte — Djalma — Laé — Paraná — Wilson — Osmer — Alemão — Carlito — Arnaldo — Edgart Tapra — Zé Luis — Alcides — Zé Carlos — Jair — Lian Flaucemir e Valdir.

---

JOGO SUGESTIVO

A equipe desapareceu de nosso futebol menor há mais de dois anos, mas seus atletas que na maioria residem na Vila Dubos e Jardim Aviação, deverão se reunir novamente neste domingo e na mroxima quarta-feira. O Atlético da Vila Dubos fará seus atletas se reunirem novamente em jogos amistosos sugestivos, em série melhor de tres, atuando baixada x subida, isto é atletas que residem de um lado contra o outro. O encontro apesar de reunir amigos, mostra muita rivalidade, devendo ser dos mais sensacionais, pois ninguem quer perder.

## São Silvestre, o assunto de momento no esporte

Com o periodo de férias dos atletas profissionais, o futebol fica um pouco esquecido mas o esporte continua sendo noticia e a Sço Silvestre, tradicional corrida pedestre que acontece todos os anos em São Paulo se torna o assunto de maior importancia, ganhando destaque, principalmente após a chegada dos primeiros corredores estrangeiros ao Brasil.

## Miguel de Oliveira é o primeiro do ranking mundial

Em sua ultima classificação divulgada na cidade do México, o conselho mundial de box está indicando o brasileiro Miguel de Oliveira como o primeiro desafiante de Oscar Alvarado, campeão mundial dos pesos meio ligeiros.

No boletim oficial do orgão que comanda o box em todo o mundo, contam os nomes de outros pugilistas brasileiros, porem sem Eder Jofre que não consta na relação em virtude de ter sido despojado do titulo recentemente. Os brasileiros presentes na relação oficial alem de Miguel de Oliveira, são João Henrique em terceiro lugar entre os médios ligeiros. Luiz Fabre foi citado em sétimo lugar entre os médios ligeiros.

## Dudu é cidadão de Araraquara

Aconteceu na noite da ultima quinta feira em Araraquara, tendo como local o Estado da Ferroviaria de Esportes, solenidade de entrega do titulo de cidadão de Araraquara ao meio campista Dudú ou Olegário Tolóy de Almeida, da S.E. Palmeiras e revelado para o futebol profissional, pela equipe da Ferroviaria.

O titulo foi entregue ao craque em reconnecimento ao que fez pela cidade Morada da Sol, pois indagado nunca se recusou a dizer de onde era, revelando ser de Araraquara e em entrevistas sempre fez questão de frisar que gostava muito de sua terra natal. Apos a entrega do titulo aconteceu no estadio da Ferroviaria uma peleja amistosa reunindo atletas profissionais em férias na cidade, diante de uma seleção de atletas de equipes grandes, que se prontificaram a participar da fésta do meio campista do alvi verde paulista.

## Edital de Citação, com o prazo de quinze – 15 – dias

O Doutor Miguel José Nader, Juiz de Direito da Segunda Vara desta cidade e comarca de Presidente Prudente, Estado de São Paulo, etc.

**FAZ SABER** ao réu **HELIO SATURNINO PEREIRA**, de cor branca, com 27 anos de idade, filho de José Saturnino Pereira e de Oliveira Maria da Cruz, natural de Alvares Machado, deste Estado, com residência declarada à Rua 10, n.o 35, Jardim Planalto, nesta cidade, exercendo a profissão de enfermeiro que, contra ele, está sendo movida pelo Ministério Público ação penal pela infração do artigo .. 171 "caput", c.c. art. 12, II (tentado) e artigo 51, parágrafo 2.o, todos do Código Penal, por ter no dia 20 de setembro de 1974, no período da tarde, comparecido ao Supermercados "Carvoeiro" situado nesta cidade à Av. Coronel Marcondes, onde adquiriu mercadorias no valor aproximado de Cr$ 600,00. A seguir, para pagamento fez uso da folha de cheque n.o 550992 do Banco Financial de Mato Grosso S.A. que anteriormente subtraira de José Ferreira de Carvalho Filho e que adrede e fraudulentamente havia preenchido na importancia de Cr$ .... 730,00, lançando assinatura fictícia em nome do mencionado José Ferreira de Carvalho Filho. Com tal expediente, o ora denunciado logrou obter para si a contagem ilícita de Cr$ 730,00 (mercadorias e troco em dinheiro) em prejuizo da firma Supermercados "Carvoeiro". Consta também, que o ora denunciado Helio Saturnino Pereira, no dia 7 de outubro de 1974 retornou ao Supermercados Carvoeiro e separou mercadorias no valor de Cr$ 429,20. No caixa, para pagamento fez uso da folha de cheque n.o .. 604779 do Banco Brasileiro de Descontos S.A. que anteriormente subtraira de Massumi Tanikawa e que adrede e fraudulentamente havia preenchido na importância de Cr$ 850,00, lançando assinatura fictícia em nome do verdadeiro proprietário da folha de cheque. Ocorre, porém, que o fiscal de caixas do estabelecimento comercial, desconfiando, solicitou a Hélio Saturnino Pereira que endossasse o cheque e, conferindo sua assinatura com a existente no endosso do cheque anteriormente "passado", descobriu a fraude, detendo-o. Como o referido réu não tenha sido encontrado pelo Oficial das diligências, pelo presente fica citado, devendo comparecer em a sala de audiências deste Juizo, no novo edificio do Forum, sito à Avenida Coronel Marcondes, no dia 18 de fevereiro de 1975, às 16 horas, a fim de sob pena de revelia e condução coercitiva, ser interrogado sobre o fato que lhe é imputado, facultando-se-lhe, no ato do interrogatório ou no prazo de tres dias, apresentar alegações escritas em defesa prévia, arrolar testemunhas e requerer diligências. Para que chegue ao conhecimento do mesmo e dos interessados e ninguém alegue ignorância, foi expedido o presente que será publicado e afixado na forma da lei. Presidente Prudente, aos 17 de dezembro de 1974. Eu (a) Helio de Lacerda, escrevente autorizado, datilografei e subscrevi.

O JUIZ DE DIREITO
MIGUEL JOSE NADER
Confere com o próprio original; dou fé.
O escrevente autorizado

## Serviços de Obras Sociais - SOS. EDITAL DE CONVOCAÇÃO

De acôrdo com os Estatutos Sociais desta entidade convocamos os senhores associados para participarem da Assembléia Geral Extraordinária a realizar-se à Rua Siqueira Campos, 602 — 1.o andar no próximo dia 30 às 20 horas.

Para apreciar a seguinte "ORDEM DO DIA":

a) Eleição da Nova Diretoria;
b) Outros Assuntos.

Presidente Prudente, 26 de dezembro de 1974
**Antonio Odécio Sartori — Presidente**
28.29.30-12-74

FOTO SOLON
Reportagens fotográficas sociais, fotos aéreas e industriais.
Lembranças de casamento e de aniversários.
R. BARÃO DO RIO BRANCO, 114

**FAZENDA**

**Distante 35 km de Campo Grande**

1068 alqueires ou metade, boa de água, sem benfeitorias, capim flechão nativo, parte cercada, campo vermelho — base Cr$ 1.900,00 o alqueire com Cr$ .... 500.000,00 entrada e saldo a combinar. Não Atende Intermediário — Fone .. 3-2380 à noite e 3-5155 expediente normal. Procurar Dr. Ocyr Azevedo.

**Declaração**

Declaramos para os devidos fins, que os "Warrants" e Conhecimentos de Depósitos abaixo relacionados, emitidos em 10 de dezembro de 1974 pela Companhia de Entrepostos e Armazéns Gerais de São Paulo - Agência de Presidente Prudente, a nosso favor, foram extraviados, ficando os mesmos sem efeito, para o que já tomamos as devidas providências.

| Warrants n.os | Quantidade | Peso | Mercadorias |
|---|---|---|---|
| 1.712 | 205 | 12.350 | Café Beneficiado |
| 1.713 | 229 | 13.740 | Café Beneficiado |
| 1.714 | 255 | 15.310 | Café Beneficiado |
| 1.715 | 250 | 15.050 | Café Beneficiado |
| 1.716 | 235 | 14.250 | Café Beneficiado |
| 1.717 | 230 | 13.810 | Café Beneficiado |
| | 1.404 | 84.510 | |

Data .....
**Ass. Comercial Agro-Pecuária Embaré Ltda.**

CICA

**ABANDONO DE EMPREGO**

Cia. Industrial de Conservas Alimentícias "CICA" sita a Estrada Municipal s|n.o Bairro Santo Anastácio, nesta, vem solicitar o comparecimento em seu Departamento Pessoal, do Sr. Aparecido Pereira Castro, portador da Carteira Profissional 098943 série 333.a para Baixa em documentos, pelo fato de o mesmo ter-se ausentado sem qualquer comunicação e ou autorização de seus superiores, desde o dia 18.10.74 caracterizando com tal maneira de proceder RESCISÃO DE CONTRATO DE TRABALHO POR JUSTA CAUSA, conf. o Art. 482 — letra — "i" da CLT.

Cia. Ind. Conservas Alimentícias — CICA.
28|29|31|12|74 ..

**FRIGORIFICO BORDON S.A.**

Precisa de um eletricista industrial com prática.

Experiência de quatro anos — Paga-se bem.
Tratar no Departamento Pessoal, munido de documentos.
Estrada de Alvares Machado, Km. 02
Horário Comercial.

**"Deus se une aos homens para que os homens se unam a Ele e, através Dele e por Ele se unam entre si. Uma união perfeita como os ramos de uma árvore, como os membros de um corpo. Todos unidos para um destino comum: o amor entre os homens na construção do mundo que Deus determinou."**

**Expressamos aos nossos amigos e clientes votos de paz e saude e que o ano novo proporcione a todos muita prosperidade.**

**revendedor exclusivo:**

MACIEL & AVILA LTDA.

Johnson&Johnson
DIVISÃO VETERINÁRIA

BIAGRO
BIAGRO-VELBICOL