

# 5 ANOS DE FINANCIAMENTO!!! Aguardem, Lançamento IMOPLAN

## Rodoviária: Índice de trabalho, progresso e crescimento

O cartão postal de apresentação, a sala de visitas que faltava para Presidente Prudente, agora a questão de tempo: 10 de setembro de 1967.

**CINQUENTENARIO**

Num movimento extraordinário de terras que se está processando na praça dos Pioneiros, vai surgindo aos poucos aquela que será a sala de recepção a todos quantos procurarem a nossa cidade, a decantada Capital da Alta Sorocabana, por muito tempo ressentida da falta de uma estação rodoviária à altura do seu progresso, do trabalho dos seus filhos e do índice de crescimento que vem alcançando desde um pouco

mais de duas décadas, quando ninguém mais sustentara uma competição em termos, já que tudo por aqui se mostra diferente dia a dia.

Porém, tem prazo fixado, o da entrega, a que se sujeitou a Construtora, Engenharia, Indústria e Comércio Ltda., ao vencer a concorrência pública, juntamente dentro do ano do Cinquentenário: 1967, 10 de setembro.

**AREA E CARACTERÍSTICAS**

A estação está sendo construída em uma área útil de 8.070 metros quadrados, oferecendo sessenta e quatro lojas para as compras diversas aos que ali acorrerem, além de

um restaurante de categoria e uma sala de cinema moderníssima.

As lojas menores, como as outras, se destinam ao mais variado comércio, possuindo estas, quatro metros e meio de frente, com nove metros de fundo, todas, perfeitamente capazes de fornecerem ao comerciante a plena despreocupação quanto o espaço a utilizar, valorizando assim o comércio que por lá vai imperar, dentro de uma padronização das mais indicadas.

**SERVIÇOS**

No serviço a que se destina, propriamente dito, estão sendo construídas cinco pistas para embarque simultâneo em dez

ônibus, o que dá bem uma idéia do escoamento, do atendimento e do movimento que a estação apresentará.

Sua localização, em uma av. por onde trafegam, em média, cerca de 3 mil veículos por hora, oferece ainda o espetáculo de uma reerpeção condigna aqueles que por aqui transitam, na busca ao acolhimento que sempre esperam encontrar em nossa cidade.

Dentro de genuinidade daquelas coisas nossas, basta citar que o projeto é de autoria do arquiteto Tetsuo Uema, e que a obra está orçada em um bilhão e meio de cruzeros aproximadamente.

**50 ANOS**

Parafrazeando bem a situação do cinquentenário da cidade, as lojas, o cinema e o restaurante, estão sendo cedidos aos interessados, pelo prazo de cinquenta anos, o que, além de suplantará a for-



De cima da Caixa-d'água, Pedro Komat su fotografou os trabalhos que ilustram esta reportagem, e que servem de documento a uma das mais importantes iniciativas já tomadas em Presidente Prudente, marco inicial da edificação de uma das mais modernas e funcionais estações rodoviárias de São Paulo.



Processo de envolvimento e remoção de terra fotografado pela reportagem, do local onde se erguerá a Estação Rodoviária. O trabalho vem se desenvolvendo com rapidez, dada a presença de inúmeras viaturas postas em serviço.



Outro ângulo — fotografado pela reportagem — dos trabalhos de adaptação do terreno onde se erguerá uma das mais suntuosas estações rodoviárias do Interior de São Paulo. Vê-se parte da ex-praça dos Pioneiros já inteiramente desfeita.

## Ministro do Trabalho levanta questão: Abono Família

O ministro Peracchi Barcelos, determinou, recentemente, o envio de telegrama-circular as Delegacias Regionais do Trabalho, ordenando o levantamento da situação relativa ao abono familiar devido aos trabalhadores de prole numerosa, de acordo com o Decreto-Lei 3.200, de 1944.

**PROVIDENCIAS**

Com o resultado desse levantamento, o titular de Trabalho, através de aviso, solicitou providências do ministro Otávio Gouveia de Bulhões, visando rápida distribuição dos créditos orçamentários próprios, de maneira que os órgãos pagadores possam, dentro do exercício financeiro, satisfazer as prestações do abono familiar, de modo a atender à finalidade social do benefício em questão.

**GRANDE AFLUXO**

O ministro do Trabalho e Previdência Social, salientou, no referido aviso, o constante afluxo de reclamações que chegam ao seu Ministério, enviadas por titulares daquele direito e procedentes de todas as unidades federativas. Há casos, segundo informou, em que a situação anômala alcança períodos superiores a dois anos e,

outros, em que os créditos relativos a 1965, em sua quase totalidade, caíram em "exercício findo", em face do tardio recebimento pelas repartições pagadoras, dos quantitativos destinados ao pagamento do abono familiar.

**EXPORTAÇÃO DE CARNE**

A Associação dos Abatedores de Gado e Frigoríficos do Brasil Central, informou que a exportação de carne bovina em 66 está encontrando dificuldades sérias. Disse que os preços aumentaram no mercado interno em decorrência das majorações no setor internacional.

**Escritório YARA de Contabilidade**

Hélio Duarte Pereira  
Rua dr. Gurgel, 388  
Fone, 3135

## OPINANDO...

Voltamos a falar sobre a Avenida Antônio Rodrigues, desta feita para informar que a Guarda Civil deverá instalar nestes dias, placas de proibição de estacionamento em todo o seu percurso, para garantir um tráfego mais seguro na sua artéria. Todavia, há algo mais que deveria ser feito, e para o que chamamos a atenção do setor responsável pelo trânsito. É a colocação de uma indicação, em letras minúsculas, a ser anexada no local onde se aponta a placa. Durante o dia a noite e a inscrição estão lá, a mostrar por onde entrar, quando se atinge a altura do ex-Posto Ipiranga. Mas à noite não há cristaço que possa adivinhar, em se tratando de motorista que desconheça a cidade. Uma medida de fácil execução, mas que representa muito, no que diz respeito à segurança, naquele difícil setor de trânsito.

## Leiam hoje:

- CLASSE EMPRESARIAL DOA PRÉDIO ESCOLAR — 3.a pág.
- FISCAIS DA PREFEITURA PARA COIBIR ABUSOS NOS PREÇOS DOS GÊNEROS — 3.a pág.
- ASFALTO NA AVENIDA CORONEL MARCONDES — 6.a pág.
- PRERROGATIVAS DO ADVOCADO — CONFÉRENCIA — 5.a pág.
- III CONGRESSO PAULISTA DE ODONTOLOGIA — 5.a pág.

- SANCHE POSTIGO FAZ PRONUNCIAMENTO — pág. 7
- FALTA DE SACERDOTES — pág. 7
- PUBLICIDADE: NOVA EMPRESA PRUDENTINA — última pág.

## Ilustração



O móço da fotografia chama-se BENE. Terá um nome, é certo. Mas preferimos citá-lo como BENE e dizer que se trata de um aspirante à glória, dentro do futebol brasileiro. É do plantel do CORINTHIANS PAULISTA e figura entre nós, por empréstimo, até ganhar aquele amadurecimento necessário, que o levará ao time principal paulista. A torcida corinthiana e prudentina viu Benê fazer um gol, domingo, e fazer outros lances. E o móço já se tornou ídolo. Razão pela qual, BENE ocupa a nossa Ilustração. É um crack. E como tal, deve ser olhado, porque é no incentivo ao atleta, que vamos encontrar a fórmula exata de colaborar com o CORINTHINA, na sua marcha pela reconquista de um lugar na Especial.

P. PAGO-PORT. 28/BTU/22-3-65.

Gr. \$ 100 EXEMPLAR PREÇO DÊSTE

# O IMPARCIAL

O JORNAL DA REGIÃO

(Fundado em 2/2/1939) PRES. PRUDENTE, quarta-feira, 11 de maio de 1966 No 5.480

## Entregues ontem os Troféus aos vencedores do Concurso de Vitrinas

Em reunião ordinária realizada na noite de ontem na sede da Associação Comercial e Industrial de Presidente Prudente, foram entregues os troféus aos classificados nos primeiros postos no Concurso de Vitrinas, decoração relativa ao Dia das Mães, promovido pela Associação Comercial e Industrial e sob o patrocínio da Fôlha e Rádio Presidente Prudente. (conclui na última)

## CLINICA DE MOTORES EM PRES. PRUDENTE

Você sabe em que estado se encontra o motor do seu FORD? Não? Pois bem! Aproveite a oportunidade que lhe oferece a CIA. DE AUTOMÓVEIS DE PRESIDENTE PRUDENTE, o seu Revendedor FORD, para fazer GRATUITAMENTE um "Teste Completo" do seu motor FORD, incluindo os seguintes diagnósticos:

- compressão dos cilindros, acompanhada da verificação de possíveis vazamentos nos anéis, válvulas ou juntas;
- exame completo do sistema de ignição, incluindo platinados, condensador, bobinas, velas, fios de alta tensão, etc., bem como determinação do ponto de distribuição nos mais variados regimes de rotação;
- exame completo do sistema de alimentação, incluindo linha de combustível flexível, bomba e determinação científica do consumo de combustível pelo método mais moderno de análise dos gases de escape;
- exame do conjunto gerador-regulador e sistema de arranque.

Tudo isso será feito gratuitamente por uma equipe técnica especializada com aparelhamento eletrônico dos mais modernos. Sómente nos dias 16 - 17 - 18 - 20 e 21 do corrente.

**Cia. de Automóveis de Pres. Prudente**  
Avenida Brasil, 693 - Cx. Postal, 1490 - Fones, 2057 - 3604



FOFOQUINHAS

ENTRE BROTOS

— DEMÉTRIO —



O IT DA MULHER PRUDENTINA PIGOU

PRODUTOS PARA: CABELEIREIROS FELICIO TARABAY, 634 — FONE: 579 PEDICURES — BELEZA CABELEIREIROS — E TOUCADOR MANICURES

O aniversário da Vera Maria Godói foi finalmente festejado, se bem que não mais dentro da supresa que desejavam fazer. Também, segundo explicou a Elô, com tanta publicidade, não poderia mesmo ser supresa. A mim, custou perder o festival de ballet, de vez que o jantar estava marcado para as vinte horas, mas, como sempre, o pessoal chegou tarde, pois foram ao cinema primeiro — o gente — o que tirou-me a oportunidade. Muitos ainda conseguiram dar "um pulinho" até lá, porém cremos crer que toda a riqueza do espetáculo não pôde ser vivida e sentida desta maneira. Com quem falamos sobre ele, puderam dizer da beleza do espetáculo; pena para nos outros. Bem, para a Vera Maria, a festa deve ter sido de agradecer bastante, com a presença da turma, que, mesmo chegando tarde, não deixou de marcar presença. Houve até quem ficasse dando voltas de carro, esperando ver o pessoal chegar, para então chegar também, por sua vez. Hoje vamos fazer ao contrário, iniciando pelos varões, mesmo que contrarie o Veriato. Fefê, Paulinho, Antoninho e o Jacó formavam uma turma só, a um canto, tratando de assuntos que diziam respeito aos brotos. Do outro lado, Pirulão comandava ou

tra turma, com o Tadeu, o "seu" Berré, os outros dois Antoninhos e o "Preto". Do lado de fora, o "blece", lançado por Roberto Carlos, ditava moda, tendo ainda o Egdio consigo. Sobre os brotos, haviam algumas que não conhecemos, porém devemos fazer menção especial para a Cristina, verdadeira "nostess", mean savei, mesmo quando a turma pedia para parar um pouco. Eliane Barbirato teve tempo em que ficou preocupada com a música, mas terminou por não se incomodar mais. Houve a estória de uma pergunta sobre ir ao baile ou não, que terminou de modo bucólico. Luiza Helena Ferreira achou muita graça sobre o fato do Jacó pegar o prato de malonês do Antoninho, mas depois, quando veio a explicação, não entendeu. Liga Kooloy, sempre sorridente e demonstrando estar muito feliz, foi por derramar um pouco de guarana no vestido que viu o fio solto; quase custou o vestido depois que puxou. A Helena ainda resistindo, e resistindo muito, jogando argumentação por sobre argumentação. O Fernando é quem não está aceitando. Mas, sobre a Elô, o negócio é bem diferente, pois a menina não pode ficar quieta em um só lugar, levando tudo ao máximo da movimentação. Na noite em questão, acreditou que todo mundo estava com fome, pedindo pratos para todos, mas não ficou so nisso. Entrou depois na questão de ir ao baile ou não... O que ela queria mesmo, era ir a Venceslau; por lá havia uma Festa da Cerveja e o resto da turma. inopinadamente, quando havia prometido voltar apenas em julho, foi o Orlando Souza Pereti. A Vera foi quem gostou. Muitos foram os aparecimentos na cidade, dado o motivo do dia de domingo passado, porém, aquele sem razão nenhuma aparente, foi o do Emilho; mas, enquanto ele não souber ainda o que quer para se definir de uma só vez, vai continuar sempre assim, fazendo as coisas sem desejar. O Branco Badan anda agora tomando jeito de fixação, pois faz parte da Administração da APEA, segundo diz. Foi pena haver perdido o "show" de ballet lá no Tênis, porém é de se acreditar que agora esses espetáculos se repetirão. Sobre a Festa da Cerveja de Venceslau, segundo as informações que obtive, foi bom não ter ido, pois iria criar um caso inunicipal muito sério. Ainda bem que a turma desistiu na última hora. A pedida" agora é esperar o baile de aniversário do Tênis Clube, totalmente a rigor, inclusive o salão, pois algumas novidades deverão ser introduzidas. Esperem. O Ducho (?), "o corvo" lá por Piracaba, terminou por pedir o "de Bólso" todas as semanas. Na oportunidade lembrou que o Pirulão é quem deveria fazer a coluninha, uma vez que conhece e sabe da vida de todo mundo. Dia 14 é com a Maricy Modas, no desfile que programou. TCHOFF para dormir mais tranquilo...

O IMPARCIAL

SEDE PRÓPRIA Roberto Santos diretor responsável Rubens Bussacos diretor redator-chefe Carlos Aurélio Dias de Sá diretor comercial Geraldo Soller agente comercial Nildo Pagnosi secretárias Aparecida M. Zaniratto e Maria Helena Gouveia. colaboradores: Constantino Ricardo Francisco Cunha Marcos Ferreira da Silva Adelmo Santos Reis Vanalli Dr. Florivaldo de Almeida Iêo Ruiz Antonio Julião chefe das oficinas Mário Peretti redação, administração, clichê e oficina. Prédio próprio à rua Siqueira Campos, 602 Cx. Postal, 316 Fone 2540 representado em todo Brasil pelo: Consórcio Brasileiro de Imprensa. Associado à Santos & Santos Imprensa S.A. em São Paulo Rua Martiniano de Carvalho, 169 — Fone, 34-9161 serviço telegráfico SSI e CBI endereço telegráfico ESSESSE

CINEMAS

CINE PRESIDENTE

4.a feira, dia 11 — vesp. e a noite: "FREUD... ALEM DA ALMA" Montgomery Clift 5.a feira, dia 12 — vesp.: "Emblema da Maldade" — Yamasaki Tutomy — filme japonês — A noite: "ZORBA O GREGO", Anthony Quinn

CINE JOÃO GOMES

hoje (a feira) — "QUATRO DIAS DE REBELIAO" — Lea Massari — 5.a feira e 6.a feira — "FREUD... ALEM DA ALMA" — Montgomery Clift

CINE OURO BRANCO (PRUDENCINE LTDA.)

Dias 10 a 13 — 3.a a 6.a feira "DEUS CRIOU A MULHER" — Brigitte Bardot e Curd Jurgan — Proibido até 18 anos — Acompanh. Compl. Nacional Dias 14 a 18 — sábado a quarta-feira "GAROTA DE BUENOS AIRES" — Cláudia Cardinale — Proibido até 18 anos — Acompanh. Compl. Nacional

NUPCIAS — Contrairão casamento: DIA 21 DE MAIO — João Matias da Silva, comerciante, filho do sr. e sra. José Matias da Silva; e Inês Pereira, doméstica, filha do sr. e sra. Antonio Pereira; DIA 28 DE MAIO — Aurino Alves do Nascimento, motorista, filho do sr. e sra. Cicero Alves do Nascimento; ela, Elizabeth da Silva, prendas domésticas, filha do sr. e sra. Gustavo Costa da Silva.

CABELUDOS NAO TEM VEZ — Colégio paulista vem de proibir o ingresso por medida de higiene — as salas de aulas, de jovens com o cabelo comprido. Trata-se do Colégio Santista, em Santos. O diretor do educandário, irmão Afonso, justifica tratar-se não de medida repressiva aos adeptos do icé-té, mas sim de uma questão de higiene.



SOCIEMADE EM TÓPICOS

SUL AMERICA CAPITALIZAÇÃO S.A. COMPANHIA NACIONAL PARA FAVORECER A ECONOMIA. SORTEIO DE abril, 1966. X T F P Z Q T H K I F V L U M Y S P. SUCURSAL DO L. DE S. PAULO Rua 15 de Novembro, est. Anchieta Edifício Sulacap — São Paulo



TELMA LUCY — A jovem que aparece na fotografia foi uma das "debs-65". Trata-se de Telma Lucy, que amanhã (12), estará registrando mais um aniversário natalício, devendo receber, por isso, dos amigos e admiradores, as homenagens a que faz jus.

CINEMAS PODEM SER FECHADOS — Todo cinema que deixar de exibir fitas nacionais durante pelo menos 56 dias do ano — o que dá uma média de uma fita por semana — estará sujeito a ser fechado por tempo que varia entre 8 dias e um 1 ano E' o que estabelece portaria baixada pelo diretor do Serviço de Censura de Divulgações Públicas, do Departamento Federal de Segurança Pública. Perguntamos: vai sobrar cinema em funcionamento no Brasil? Quem é que cumpre essa lei?

DONA HORTENCIA MUNTOREANU — Hoje — 11 de maio — é dia de festas no lar do casal Muntoreanu, com o natalício de dona Hortência. A aniversariante acha-se em gôso de merecidas férias na cidade de Poços de Caldas, mas certamente, receberá as manifestações de apreço dos filhos Ricardo, Tereza e Nelson, além dos mais íntimos. Nossos cumprimentos respeitosos à senhora Hortência.

V. está pensando em comprar um carro? Agências de carros VW e Volkswagen. Pergunte a quem tem um VW ou venha nos fazer uma visita. Av. Brasil, 943/963 — Caixa Postal, 280 Companhia Prudentina de Automóveis Telefones: — Diretoria, 679 — Oficina, 347

Agência Franco AGENTES "VARIG" Brasil, Américas e Europa Viagens — Excursões — Viagens — Escursões — Rua Tte. Nicolau Mafel, 148 — Tel. 2531 PRES. PRUDENTE

PSIQUIATRIA DR. ARARIPE DE SOUZA DIRETOR CLINICO DO SANATÓRIO SÃO JOAO Doenças Nervosas — Psicoterapia — Alcoolismo Rua dr. José Foz, n.º 336 — Fone: — Das 14 às 18 horas —

FUNDO APIS Lhe oferece um carro Por somente \$72.000 mensais PRES. PRUDENTE MARTINOPOLIS Rua dr. Gurgel 262 Rua Maria Sanches, 511 Fone 3161 Fone 1142

BOM APETITE!... o bom gosto transparece Indicamos, aos nossos leitores, os melhores restaurantes e casas congêneres.

AO MARACUJÁ Mercaria Churrascaria — Restaurante — Pizzaria — Cozinha internacional — Bebidas, finas, nacionais e estrangeiras — Especiais pizzas à napolitana, entregues à domicílio — Aos sábados, suculenta feijoada. ABERTO DIA E NOITE — Rua Nicolau Mafel, 455 Fone, 3244 — 699

BAR E RESTAURANTE SHOYAMA Serviço a La Carte Especialidades: peixes — camarões — pizzas, etc Entregas à domicílio. Rua Nicolau Mafel, 510 — Fone: 2817

FERDY-DRINKS, RESTAURANTE O melhor serviço, a melhor cozinha Jantares dançantes a partir das 21,00 horas. Ambiente familiar por excelência. Especializado no célebre strognoff Rua Major Felício Tarabay.

Em Pirapózinho — a 20 minutos de Prudente, a CANTINA NOSSO LAR de ONOFRE DE FREITAS RUA PENHA BARBOSA CASTRO, 647 oferecendo preços módicos, ambiente bem familiar, atendimento esmerado. E mais: frangos — peixes — lasanhas. As 5.as feiras, sábados e domingos, pizza napolitana e aos sábados suculenta feijoada. Ainda os melhores vinhos nacionais.

RESTAURANTE TENIS CLUBE — agora com o mestre CUCA ESTACIO oferece pratos internacionais — ambiente estritamente familiar — ótimo serviço a la carte. Diariamente: jantar a partir das 19 horas. Sábados, domingos e feriados: almôço a partir de 12 horas. A partir de 16 de abril (aos sábados) a melhor feijoada da cidade. (Exclusivamente para ASSOCIADOS, e convidados). R.T.C.

DIA 28 DE MAIO Carlos Pipper e sua orquestra (Prêmio Roquete Pinto-1965) abrilhantará BAILE DE ANIVERSÁRIO do Tenis Clube TRAJE ESTRITAMENTE A RIGOR! MUSICA! DANÇAS! SURPRESAS! HOMENAGENS! A MAIOR FESTA DE CONGRAGAMENTO DE TODOS OS TEMPOS NA VIDA DO TENIS CLUBE! DIA 28 DE MAIO

# 5 ANOS DE FINANCIAMENTO!!! Aguardem, Lançamento IMOPLAN

INDUSTRIA & COMÉRCIO

## Classe empresarial doa prédio escolar

A diretoria da Associação Comercial e Industrial de Presidente Prudente recebeu no último dia 2 a visita do prefeito Watal Ishibashi, juntamente com os membros da Comissão de Educação e Cultura da Câmara Municipal.

### EXPLICAÇÃO

Na oportunidade, o chefe do Executivo prudentino fez ampla exposição sobre o plano educacional, o qual será levado a efeito com recursos provenientes dos poderes federal, estadual e municipal, inclusive daqueles provenientes também de áreas de iniciativa privada.

A reação dos empresários prudentinos foi a de aplauso ao plano, aderindo a idéia.

### A PRIMEIRA

Da recepção às palavras, passaram a ação, constituindo-se então na primeira etapa a construção de prédios próprios ao funcionamento de estabelecimentos escolares, tanto que se comprometeram em construir um destinado a um Grupo Escolar a se instalar na periferia da cidade.

Até 1.º de fevereiro do ano vindouro, será entregue ao funcionamento, obra concluída como homenagem do comércio e da indústria ao povo de Presidente Prudente, isso durante os festejos do cinquentário do Município. Recordar-se que essa construção se incorporará às anteriores, já resolvidas pelo Estado construir com a mesma finalidade.

— CHANCELA DO —  
— BANCO FINAN. —  
— CIAL DO MATO —  
— GROSSO, S/A —



Siqueira Campos, 618  
Telefones, 2473 e 2545

MATRIZ  
Corumbá — Mt.  
AGÊNCIAS:  
No Estado de Mato Grosso

Amambai  
Aquaduana  
Barra do Garças  
Bonito  
Caarapó  
Cáceres  
Camapuã  
Campo Grande  
Coxim  
Cuiabá  
Dourados  
Guia Lopes da Laguna  
Itaporã  
Ladário  
Nova Andradina  
Paranaíba  
Pococé  
Ponta Porã  
Rio Brilhante  
Rondonópolis  
Sidrolândia  
Três Lagoas  
Urbana C. Grande  
Varzea Grande  
Vila Brasil  
V. Glória de Dourados  
Cassilândia  
Jaciara  
No Estado de S. Paulo  
Alfredo Marcondes  
Araçatuba  
Pres. Epitácio  
Pres. Prudente  
São Paulo  
No Estado da Guanabara  
Rio de Janeiro  
No Estado de Minas Gerais  
Uberlândia

BANCO FINANCIAL DE MATO GROSSO, S/A — Atendimento rápido e eficiente. Recebe as contas de luz, água e impostos.

— DECRETO N.º 712 —  
WATAL ISHIBASHI, Prefeito Municipal de Presidente Prudente, Estado de São Paulo, usando das atribuições que lhe confere a letra "c" — item I do artigo 37 da Lei n.º 9.205 (Lei Orgânica dos Municípios)

### DECRETA

ARTIGO 1.º — Fica declarada de utilidade pública, para o fim de ser desapropriado por via amigável ou judicial, uma área de terreno com 207 m.2 (duzentos e sete metros quadrados) mais ou menos, situada no bairro do Alto da Vila Maristela, no perímetro urbano, desta cidade, que consta pertencer ao senhor Geraldo Pinho Campos, conforme a seguinte descrição: "Inicia num ponto situado no alinhamento da Avenida 'Ademear de Barros' distante aproximadamente 47 metros de alinhamento da rua Caramuru; segue pelo alinhamento da Avenida Ademear de Barros numa extensão de m/m 23 metros; deflete à direita segue em reta aproximadamente 8 metros, fazendo divisa com propriedade do sr. Onívio Maguao; deflete à direita e segue por uma cerca irregular numa extensão de 23,40 ms., fazendo divisa com terrenos de propriedade da Prefeitura Municipal; deflete à direita e segue em linha reta numa extensão de m/m 10 metros, fazendo divisa com terreno do senhor Joaquim Ramos até o ponto de partida, totalizando uma área de aproximadamente de 207 ms.2."

§ UNICO — A área acima descrita, destinada à construção de um prédio para o Grupo Escolar do Alto da Vila Maristela.

ARTIGO 2.º — Havendo acordo quanto ao preço e forma de pagamento, a expropriação se fará de forma amigável.

ARTIGO 3.º — Última a desapropriação, a área será na forma prevista em lei, doada ao Governo do Estado de São Paulo, para o fim referido ao § único do artigo 1.º desta lei.

ARTIGO 4.º — As despesas com a execução do presente decreto, correrão por verbas orçamentárias ou por crédito especial que para esse fim será aberto.

ARTIGO 5.º — Este decreto entrará em vigor na data de sua publicação, revogadas as disposições em contrário.

Presidente Prudente, 28 de abril de 1966.

WATAL ISHIBASHI  
Prefeito Municipal

Registrado e publicado na Divisão de Administração, aos 28 (vinte e oito) dias do mês de abril de 1966.

LUIZ M. SANDOVAL  
Diretor

LEI N.º 1.113  
DISPÕDO SOBRE: a desapropriação de um terreno com a área de 207 m.2, de propriedade do Sr. Geraldo Pinho Campos, destinado à construção do prédio do Grupo Escolar do Alto da Vila Maristela.

WATAL ISHIBASHI, Prefeito Municipal de Presidente Prudente, Estado de São Paulo, usando das atribuições que lhe são conferidas por lei,

Faço saber que a Câmara Municipal de Presidente Prudente decreta e eu promulgo e sanciono a seguinte lei:

ARTIGO 1.º — Fica a Prefeitura Municipal autorizada a anejar à Associação Comercial e Industrial de Presidente Prudente, mediante doação, a área de terreno com 3.836,55 ms.2 (três mil, oitocentos e trinta e seis metros e cinquenta e cinco centímetros quadrados) situada nos terrenos do Parque Industrial, bairro do Alto da Vila Maristela, e pertencente ao Patrimônio Municipal, destinada à construção de um prédio para o funcionamento do Grupo Escolar do Alto da Vila Maristela, da Secretaria da Educação do Governo do Estado de São Paulo, a saber: "Inicia num ponto do alinhamento da Avenida Ademear de Barros, distante aproximadamente 47 metros do alinhamento da Rua Caramuru; segue pelo alinhamento da Avenida Ademear de Barros numa distância de aproximadamente 23 metros; deflete à direita e segue em linha reta numa extensão de aproximada-

mente 8 metros; fazendo divisa com propriedade de Mário Ramos de Freitas ou sucessores; deflete à esquerda e segue em linha reta numa extensão de m/m 28,60 metros, fazendo divisa de Mário Ramos de Freitas ou sucessores; deflete à direita e segue em linha reta numa extensão de m/m 19,20 metros, fazendo divisa com área da própria Prefeitura Municipal; deflete à direita e segue em linha reta na extensão de m/m 32 metros fazendo divisa com área da Prefeitura; deflete à esquerda e segue em reta numa extensão de m/m 8 metros dividindo com terreno da Pref. deflete à direita, segue em reta numa extensão de m/m 63 m, fazendo divisa com a Prefeitura, deflete à direita e segue por uma cerca em linha reta numa extensão de 29,50 metros, fazendo divisa com terrenos de vários proprietários; deflete à direita, segue em reta por uma cerca existente numa extensão de 20,60 metros; fazendo divisa com propriedade do senhor Joaquim Ramos; deflete à esquerda e segue em reta extensão de m/m 10 metros, fazendo divisa com propriedade do Sr. Joaquim Ramos, até o ponto de partida, totalizando 3.836,55 ms.2, conforme planta anexa levantada pelo DOV".

ARTIGO 2.º — O adquirente obrigará-se à respectiva escritura, a transmitir a área adquirida ao Governo do Estado de São Paulo, no prazo de 60 (sessenta) dias, a contar da data daquele instrumento, mediante doação, para o fim expresso de ser nele construído um prédio para funcionamento do Grupo Escolar do Alto da Vila Maristela.

ARTIGO 3.º — Se a transmissão de que trata o artigo 2.º, não se realizar no prazo estipulado, será considerada nula de pleno direito a doação autorizada no artigo 1.º, revertendo a área ao Patrimônio Municipal, independente de qualquer interpleção ou pagamento.

ARTIGO 4.º — Esta lei entrará em vigor na data de sua publicação, revogadas as disposições em contrário.

Presidente Prudente, 5 de maio de 1966

WATAL ISHIBASHI  
Prefeito Municipal

Registrada e publicada na Divisão de Administração, aos 5 (cinco) dias do mês de maio de 1966.

LUIZ MAURÍCIO SANDOVAL  
Diretor

LEI N.º 1.114  
DISPÕDO SOBRE: a doação de uma área de 3.836,55 m.2 à Associação Comercial e Industrial desta cidade, destinada à construção do prédio do Grupo Escolar do Alto da Vila Maristela.

WATAL ISHIBASHI, Prefeito Municipal de Presidente Prudente, Estado de São Paulo, usando das atribuições que lhe são conferidas por lei,

Faço saber que a Câmara Municipal de Presidente Prudente decreta e eu promulgo e sanciono a seguinte lei:

### PREFEITURA MUNICIPAL DE Presidente Prudente

amigável, a área de terreno de 207 Ms.2. (duzentos e sete metros quadrados), mais ou menos, declarada de utilidade pública pelo Decreto n.º 712, de 28/4/66, que consta pertencer ao senhor Geraldo Pinho Campos, desde que o preço não ultrapasse a importância de Cr\$ 850.000 (oitocentos e cinquenta mil cruzeiros), conforme Laudo de Avaliação da Junta de avaliação.

§ UNICO — Fica o Prefeito Municipal igualmente autorizado a estabelecer as condições, prazos e formas de pagamento, inclusive títulos de crédito para a realização da transação.

ARTIGO 2.º — O imóvel, uma vez adquirido, será incorporado ao Patrimônio Municipal e em seguida doado ao Governo do Estado de São Paulo, na forma prevista em lei, para complementação de uma área destinada à construção do Grupo Escolar do Alto da Vila Maristela.

ARTIGO 3.º — Para ocorrer às despesas com a execução da presente lei, fica aberto na Divisão de Contabilidade e Orçamento um crédito especial de Cr- 850.000 (oitocentos e cinquenta mil cruzeiros).

§ UNICO — O presente crédito será coberto com os recursos de operações de créditos que para isso fica o Prefeito Municipal autorizado a realizar.

ARTIGO 4.º — Esta lei entrará em vigor na data de sua publicação, revogadas as disposições em contrário.

Presidente Prudente, 5 de maio de 1966

WATAL ISHIBASHI  
Prefeito Municipal

Registrada e publicada na Divisão de Administração, aos 5 do mês de maio de 1966.

LUIZ MAURÍCIO SANDOVAL  
Diretor

LEI N.º 1.114  
DISPÕDO SOBRE: a doação de uma área de 3.836,55 m.2 à Associação Comercial e Industrial desta cidade, destinada à construção do prédio do Grupo Escolar do Alto da Vila Maristela.

WATAL ISHIBASHI, Prefeito Municipal de Presidente Prudente, Estado de São Paulo, usando das atribuições que lhe são conferidas por lei,

Faço saber que a Câmara Municipal de Presidente Prudente decreta e eu promulgo e sanciono a seguinte lei:

ARTIGO 1.º — Fica a Prefeitura Municipal autorizada a anejar à Associação Comercial e Industrial de Presidente Prudente, mediante doação, a área de terreno com 3.836,55 ms.2 (três mil, oitocentos e trinta e seis metros e cinquenta e cinco centímetros quadrados) situada nos terrenos do Parque Industrial, bairro do Alto da Vila Maristela, e pertencente ao Patrimônio Municipal, destinada à construção de um prédio para o funcionamento do Grupo Escolar do Alto da Vila Maristela, da Secretaria da Educação do Governo do Estado de São Paulo, a saber: "Inicia num ponto do alinhamento da Avenida Ademear de Barros, distante aproximadamente 47 metros do alinhamento da Rua Caramuru; segue pelo alinhamento da Avenida Ademear de Barros numa distância de aproximadamente 23 metros; deflete à direita e segue em linha reta numa extensão de aproximada-

mente 8 metros; fazendo divisa com propriedade de Mário Ramos de Freitas ou sucessores; deflete à esquerda e segue em linha reta numa extensão de m/m 28,60 metros, fazendo divisa de Mário Ramos de Freitas ou sucessores; deflete à direita e segue em linha reta numa extensão de m/m 19,20 metros, fazendo divisa com área da própria Prefeitura Municipal; deflete à direita e segue em linha reta na extensão de m/m 32 metros fazendo divisa com área da Prefeitura; deflete à esquerda e segue em reta numa extensão de m/m 8 metros dividindo com terreno da Pref. deflete à direita, segue em reta numa extensão de m/m 63 m, fazendo divisa com a Prefeitura, deflete à direita e segue por uma cerca em linha reta numa extensão de 29,50 metros, fazendo divisa com terrenos de vários proprietários; deflete à direita, segue em reta por uma cerca existente numa extensão de 20,60 metros; fazendo divisa com propriedade do senhor Joaquim Ramos; deflete à esquerda e segue em reta extensão de m/m 10 metros, fazendo divisa com propriedade do Sr. Joaquim Ramos, até o ponto de partida, totalizando 3.836,55 ms.2, conforme planta anexa levantada pelo DOV".

ARTIGO 2.º — O adquirente obrigará-se à respectiva escritura, a transmitir a área adquirida ao Governo do Estado de São Paulo, no prazo de 60 (sessenta) dias, a contar da data daquele instrumento, mediante doação, para o fim expresso de ser nele construído um prédio para funcionamento do Grupo Escolar do Alto da Vila Maristela.

ARTIGO 3.º — Se a transmissão de que trata o artigo 2.º, não se realizar no prazo estipulado, será considerada nula de pleno direito a doação autorizada no artigo 1.º, revertendo a área ao Patrimônio Municipal, independente de qualquer interpleção ou pagamento.

ARTIGO 4.º — Esta lei entrará em vigor na data de sua publicação, revogadas as disposições em contrário.

Presidente Prudente, 5 de maio de 1966

WATAL ISHIBASHI  
Prefeito Municipal

Registrada e publicada na Divisão de Administração, aos 5 (cinco) dias do mês de maio de 1966.

LUIZ MAURÍCIO SANDOVAL  
Diretor

LEI N.º 1.115  
DISPÕDO SOBRE: a autorização para receber por doação um terreno com a área de 500 m.2., do Sr. Manoel Pereira, destinado à construção do prédio do Grupo Escolar do Jardim Planalto.

WATAL ISHIBASHI, Prefeito Municipal de Presidente Prudente, Estado de São Paulo, usando das atribuições que lhe são conferidas por lei,

Faço saber que a Câmara Municipal de Presidente Prudente decreta e eu promulgo e sanciono a seguinte lei:

ARTIGO 1.º — Fica a Prefeitura Municipal autorizada a receber por doação pura e simples, uma área de terreno com 500 metros quadrados, que conste pertencer ao Sr. Manoel Pereira, situado no Jardim Planalto, no perímetro urbano desta cidade, conforme a seguinte descrição: "Começa num ponto do alinhamento da

rua "1" distante m/m 70,23 metros do alinhamento da Rua "15"; segue em linha reta do alinhamento da rua "1" — numa distância de 10 metros; deflete 90.º (noventa graus) à direita e segue em reta numa extensão de 50 metros, fazendo divisa com o Sr. Manoel Pereira, até o alinhamento da rua "a"; deflete 90.º (noventa graus) à direita e segue pelo alinhamento da rua "2", numa extensão de m/m 10 metros; deflete 90.º (noventa graus) à direita e segue em linha reta numa extensão de aproximadamente 50 metros, até o ponto de partida, totalizando uma área de 500 metros, correspondentes aos lotes números 8 a 15 da quadra 2, do Jardim Planalto".

ARTIGO 2.º — O imóvel objeto da doação referida no artigo 1.º, será incorporado ao Patrimônio Municipal e posteriormente doado ao Governo do Estado, para complementação de uma área destinada à

construção do prédio do Grupo Escolar do "Jardim Planalto".

Presidente Prudente, 5 de maio de 1966

WATAL ISHIBASHI  
Prefeito Municipal

Registrada e publicada na Divisão de Administração, aos 5 (cinco) dias do mês de maio de 1966.

LUIZ MAURÍCIO SANDOVAL  
Diretor

LEI N.º 1.115  
DISPÕDO SOBRE: a doação de uma área de 500 m.2., do Sr. Manoel Pereira, destinado à construção do prédio do Grupo Escolar do Jardim Planalto.

WATAL ISHIBASHI, Prefeito Municipal de Presidente Prudente, Estado de São Paulo, usando das atribuições que lhe são conferidas por lei,

Faço saber que a Câmara Municipal de Presidente Prudente decreta e eu promulgo e sanciono a seguinte lei:

ARTIGO 1.º — Fica a Prefeitura Municipal autorizada a receber por doação pura e simples, uma área de terreno com 500 metros quadrados, que conste pertencer ao Sr. Manoel Pereira, situado no Jardim Planalto, no perímetro urbano desta cidade, conforme a seguinte descrição: "Começa num ponto do alinhamento da

rua "1" distante m/m 70,23 metros do alinhamento da Rua "15"; segue em linha reta do alinhamento da rua "1" — numa distância de 10 metros; deflete 90.º (noventa graus) à direita e segue em reta numa extensão de 50 metros, fazendo divisa com o Sr. Manoel Pereira, até o alinhamento da rua "a"; deflete 90.º (noventa graus) à direita e segue pelo alinhamento da rua "2", numa extensão de m/m 10 metros; deflete 90.º (noventa graus) à direita e segue em linha reta numa extensão de aproximadamente 50 metros, até o ponto de partida, totalizando uma área de 500 metros, correspondentes aos lotes números 8 a 15 da quadra 2, do Jardim Planalto".

ARTIGO 2.º — O imóvel objeto da doação referida no artigo 1.º, será incorporado ao Patrimônio Municipal e posteriormente doado ao Governo do Estado, para complementação de uma área destinada à

construção do prédio do Grupo Escolar do "Jardim Planalto".

Presidente Prudente, 5 de maio de 1966

WATAL ISHIBASHI  
Prefeito Municipal

Registrada e publicada na Divisão de Administração, aos 5 (cinco) dias do mês de maio de 1966.

LUIZ MAURÍCIO SANDOVAL  
Diretor

LEI N.º 1.116  
DISPÕDO SOBRE: a doação de uma área de 500 m.2., do Sr. Manoel Pereira, destinado à construção do prédio do Grupo Escolar do Jardim Planalto.

WATAL ISHIBASHI, Prefeito Municipal de Presidente Prudente, Estado de São Paulo, usando das atribuições que lhe são conferidas por lei,

Faço saber que a Câmara Municipal de Presidente Prudente decreta e eu promulgo e sanciono a seguinte lei:

ARTIGO 1.º — Fica a Prefeitura Municipal autorizada a receber por doação pura e simples, uma área de terreno com 500 metros quadrados, que conste pertencer ao Sr. Manoel Pereira, situado no Jardim Planalto, no perímetro urbano desta cidade, conforme a seguinte descrição: "Começa num ponto do alinhamento da

rua "1" distante m/m 70,23 metros do alinhamento da Rua "15"; segue em linha reta do alinhamento da rua "1" — numa distância de 10 metros; deflete 90.º (noventa graus) à direita e segue em reta numa extensão de 50 metros, fazendo divisa com o Sr. Manoel Pereira, até o alinhamento da rua "a"; deflete 90.º (noventa graus) à direita e segue pelo alinhamento da rua "2", numa extensão de m/m 10 metros; deflete 90.º (noventa graus) à direita e segue em linha reta numa extensão de aproximadamente 50 metros, até o ponto de partida, totalizando uma área de 500 metros, correspondentes aos lotes números 8 a 15 da quadra 2, do Jardim Planalto".

Fiscais da prefeitura para coibir abusos nos preços de gêneros

O sr. Alcides de Oliveira Chaves, oficial de gabinete, devidamente credenciado pelo prefeito Watal Ishibashi esteve na Capital do Estado no início da semana, tratando de assuntos

de interesse do nosso município. Esteve na Superintendência Nacional do Abastecimento, SUNAB, onde, na ausência do general José de Souza Carvalino, palestrou com o capitão Airteu, recebendo instruções para a efetiva criação de fiscais municipais. Os fiscais que serão nomeados pelo chefe do Executivo na semana vindoura terão por função coibir abusos nos preços de gêneros, em principal os de primeira necessidade, procurando dar moralização nos preços. O sr. Alcides de Oliveira Chaves esteve, ainda, no Departamento Nacional de Estradas de Rodagem, também autorizado pelo prefeito, onde entregou toda a documentação necessária para receber a quota do fundo rodoviário nacional, calculado em aproximadamente vinte milhões de cruzeiros

Declaro haver estraviado o Certificado de Propriedade, n.º 300.168, expedido pela Delegacia de Ronda de Rancaria, em 10-8-65, pertencente ao veículo de marca Willys Overland, motor SD-908. 756, Quatro cilindros, cor Verde, ano de fabricação 1951.

Declaro mais, que fica sem efeito a 1.ª Via, por estarem providenciando a 2.ª via, junto a repartição competente.

Por ser verdade assino a presente declaração.

Rancharia, 30 de abril de 1966.

ANTONIO GONÇALVES DE ASSIS

Declaro mais, que fica sem efeito a 1.ª Via, por estarem providenciando a 2.ª via, junto a repartição competente.

Por ser verdade assino a presente declaração.

Rancharia, 30 de abril de 1966.

ANTONIO GONÇALVES DE ASSIS

Declaro mais, que fica sem efeito a 1.ª Via, por estarem providenciando a 2.ª via, junto a repartição competente.

Por ser verdade assino a presente declaração.

Rancharia, 30 de abril de 1966.

ANTONIO GONÇALVES DE ASSIS

Declaro mais, que fica sem efeito a 1.ª Via, por estarem providenciando a 2.ª via, junto a repartição competente.

Por ser verdade assino a presente declaração.

Rancharia, 30 de abril de 1966.

ANTONIO GONÇALVES DE ASSIS

Declaro mais, que fica sem efeito a 1.ª Via, por estarem providenciando a 2.ª via, junto a repartição competente.

Por ser verdade assino a presente declaração.

Rancharia, 30 de abril de 1966.

ANTONIO GONÇALVES DE ASSIS

## Fiscais da prefeitura para coibir abusos nos preços de gêneros

O sr. Alcides de Oliveira Chaves, oficial de gabinete, devidamente credenciado pelo prefeito Watal Ishibashi esteve na Capital do Estado no início da semana, tratando de assuntos

de interesse do nosso município. Esteve na Superintendência Nacional do Abastecimento, SUNAB, onde, na ausência do general José de Souza Carvalino, palestrou com o capitão Airteu, recebendo instruções para a efetiva criação de fiscais municipais. Os fiscais que serão nomeados pelo chefe do Executivo na semana vindoura terão por função coibir abusos nos preços de gêneros, em principal os de primeira necessidade, procurando dar moralização nos preços. O sr. Alcides de Oliveira Chaves esteve, ainda, no Departamento Nacional de Estradas de Rodagem, também autorizado pelo prefeito, onde entregou toda a documentação necessária para receber a quota do fundo rodoviário nacional, calculado em aproximadamente vinte milhões de cruzeiros

Declaro haver estraviado o Certificado de Propriedade, n.º 300.168, expedido pela Delegacia de Ronda de Rancaria, em 10-8-65, pertencente ao veículo de marca Willys Overland, motor SD-908. 756, Quatro cilindros, cor Verde, ano de fabricação 1951.

Declaro mais, que fica sem efeito a 1.ª Via, por estarem providenciando a 2.ª via, junto a repartição competente.

Por ser verdade assino a presente declaração.

Rancharia, 30 de abril de 1966.

ANTONIO GONÇALVES DE ASSIS

Declaro mais, que fica sem efeito a 1.ª Via, por estarem providenciando a 2.ª via, junto a repartição competente.

Por ser verdade assino a presente declaração.

Rancharia, 30 de abril de 1966.

ANTONIO GONÇALVES DE ASSIS

Declaro mais, que fica sem efeito a 1.ª Via, por estarem providenciando a 2.ª via, junto a repartição competente.

Por ser verdade assino a presente declaração.

Rancharia, 30 de abril de 1966.

ANTONIO GONÇALVES DE ASSIS

Declaro mais, que fica sem efeito a 1.ª Via, por estarem providenciando a 2.ª via, junto a repartição competente.

Por ser verdade assino a presente declaração.

Rancharia, 30 de abril de 1966.

ANTONIO GONÇALVES DE ASSIS

Declaro mais, que fica sem efeito a 1.ª Via, por estarem providenciando a 2.ª via, junto a repartição competente.

Por ser verdade assino a presente declaração.

Rancharia, 30 de abril de 1966.

ANTONIO GONÇALVES DE ASSIS

## A ordem (para o progresso) é industrializar

O ADVENTO DA INDÚSTRIA É QUE TORNOU POSSÍVEL O APROVEITAMENTO TOTAL DOS PRODUTOS AGRÍCOLAS, A SUA TRANSFORMAÇÃO E O SEU CONSUMO NAS MAIS DISTANTES REGIÕES.

O Brasil industrializa-se vertiginosamente. Leva ao campo e às fábricas o poderoso auxílio de máquinas e equipamentos já produzidos no País. Deixamos de ser, depois de séculos, um simples empório de produtos coloniais.

Eis por que o BANCO DE SÃO PAULO S.A. financiando a pequena, a média e a grande indústria, confere importante função social aos depósitos que recebe de você, de todos nós.

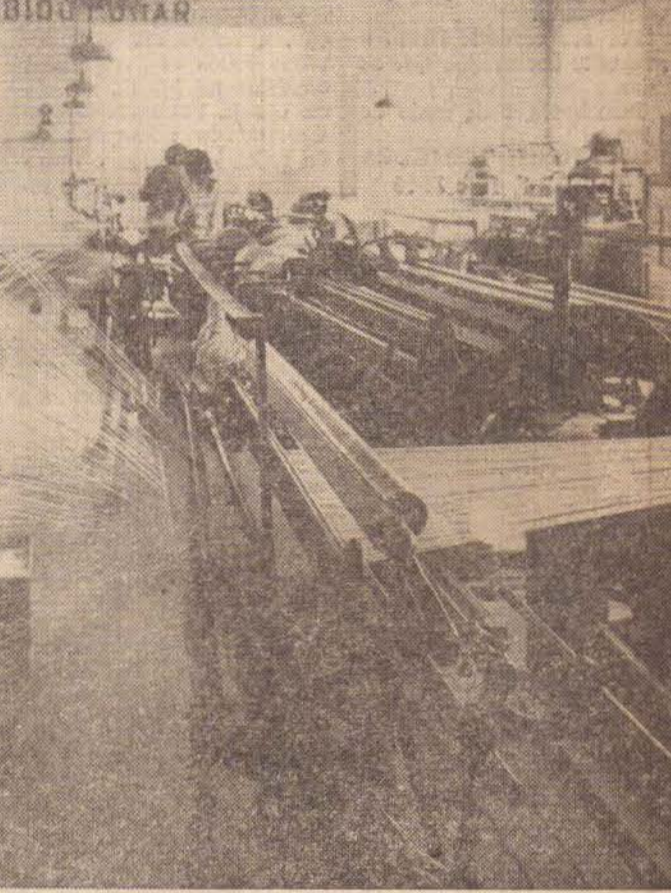

## A ordem (para o progresso) é industrializar

O ADVENTO DA INDÚSTRIA É QUE TORNOU POSSÍVEL O APROVEITAMENTO TOTAL DOS PRODUTOS AGRÍCOLAS, A SUA TRANSFORMAÇÃO E O SEU CONSUMO NAS MAIS DISTANTES REGIÕES.

O Brasil industrializa-se vertiginosamente. Leva ao campo e às fábricas o poderoso auxílio de máquinas e equipamentos já produzidos no País. Deixamos de ser, depois de séculos, um simples empório de produtos coloniais.

Eis por que o BANCO DE SÃO PAULO S.A. financiando a pequena, a média e a grande indústria, confere importante função social aos depósitos que recebe de você, de todos nós.

**BANCO DE SÃO PAULO S.A.**  
o mais antigo estabelecimento de crédito paulista

**BANCO DO PEQUENO AGRICULTOR DE PRESIDENTE PRUDENTE**  
**PRUDENBANK** Atende das 8 às 18 horas — Cobranças — Cauções —  
Transferência de fundos — Empréstimos — Depósitos  
LAVRADOR: - PRUDENBANK FAZ FINANCIAMENTOS PARA A SUA LAVOURA POR SUA CARTEIRA AGRICOLA

# 5 ANOS DE FINANCIAMENTO!!! Aguardem, Lançamento IMOPLAN

## Crianças desenvolvem gosto pela arte

A Divisão de Educação Fundamental do SESI, mantém na Capital e no interior, 10 cursos de Artes Industriais, com o objetivo de incentivar o gosto das crianças pelos trabalhos manuais, artísticos e decorativos.

dois anos, com quarto aulas diárias durante oito meses por ano. Mais de 5.000 filhos de industriários entre 11 a 13 anos, concluíram tais cursos.

Professores especializados, sob a direção da Profa. Maria Braz, diretora da Divisão de Educação Fundamental do

## NÃO DURMA NO PONTO...



## Peça a nota Fiscal e concorra a milhões

GOV. DO ESTADO DE SÃO PAULO SECRETARIA DA FAZENDA TALÃO DA FORTUNA

## FUNDO APIS

Seu problema é carro? Procure FUNDO APIS Prestações mensais de \$72.000  
PRES. PRUDENTE MARTINOPOLIS  
Rua dr. Gurgel 262 Rua Maria Sanches, 511  
Fone 3161 Fone 1142

## SINDICATO DOS TRABALHADORES NAS INDUSTRIAS DA CONSTRUÇÃO E DO MOBILIÁRIO

Rua dr. Oleno Cunha Vieira, 324 — Caixa Postal, 642  
— Fone, 690 — PRESIDENTE PRUDENTE  
Estado de São Paulo  
E D I T A L

O Presidente deste Sindicato, usando das atribuições que lhe confere o estatuto social, convoca os associados em gozo de seus direitos sociais, a assembleia geral ordinária que se realizará às 13 horas do dia 15 de maio de 1966, em sua sede social, à rua Dr. Oleno da Cunha Vieira 324, Vila Maristela

Pres. Prudente, 9 de maio de 1966.  
JOSE FIORAVANTI  
Presidente 11-5

## DR. GUSTAVO DE CASTRO LIMA

Cirurgião Dentista

HORARIO: DAS 2.ª ÀS 6.ª FEIRAS DAS  
14 ÀS 18 HORAS

Rua Ribeiro de Barros, 1854

(Ao lado da Delegacia de Ensino) — Fone, 647

## Agricultura & Pecuária

A reserva de forragem e uma prática que deveria aumentar entre os criadores, pois não na garantia de permanente alimentação para o gado em nosso clima, o que coloca os rebanhos em sérias condições para a alimentação em três a quatro meses durante o ano.

Os comedouros para as aves devem ser bem feitos a fim de evitar desperdício, manter a ração limpa, facilidade para as aves comerem, facilidade de limpeza, durabilidade e facilidade de manejo.

O Departamento de Engenharia e Mecânica da Agricultura (DEMA) mantém programa visando difundir amplamente a aplicação e práticas conservacionistas do solo, tendo em vista manter a fertilidade do mesmo.

Outra necessidade na alimentação do gado e a adoção de farinha de ossos, o que provoca maior índice de incidência do sal na alimentação, prevenindo-o contra as doenças.

Desde a semana passada estão em funcionamento os primeiros vinte laboratórios do DPA para fiscalização e inspeção de produtos de origem animal em todo o Estado. Inspeccionário, no início, apenas o leite.

O leite de gado vem sendo aceito como uma fórmula que evita a intromissão dos intermediários, baixando com isto o custo do gado. Esperam os criadores adotarem o sistema como hábito normal.

Para a cidade de São José do Rio Preto já foi liberada verba pelo governo do Estado, de 104 milhões de cruzeiros, a fim de atender as obras de ampliação do recinto da exposição de gado.

No ano passado foram encaminhados à Javouira 66% dos emigrantes aqui chegados.

A X Exposição-Feira de Gado Leiteiro da Agua Branca, marcada para 2 a 12 de junho, terá como inovação a presença de juizes internacionais, os quais já confirmaram a presença.

Foi marcado para 22 de junho a 3 de julho a I Feira Agropecuária da cidade de Itapetininga.

De quando em vez, Ouça a Rádio Clube Martinópolis ZYR-35 1.110 Kilociclos



Moderna, mas sem complicações. Mais perfeição, mais conforto. Costura em qualquer velocidade desejada. Você não precisa "contar os pontos"! Lâmpada especial, para "fazer dia" enquanto você trabalha.

Outros grandes aperfeiçoamentos nas suas novas características: MICRORREGULADOR DO PONTO • CONTRÔLE "TOQUE E SOLTE" • AJUSTADOR AUTOMÁTICO DE TENSÃO • BOBINADEIRA DE PRECISÃO GABINETES EM VÁRIOS MODELOS À SUA ESCOLHA! Você conta sempre com as facilidades da

Casa Pontalti

MARCA REGISTRADA DE THE SINGER COMPANY

## Hein??? O que é que você disse?

## Piano J. Hoelzl por 30 mil cruzeiros mensais???

É um fato, PIANOS J. HOELZL — O piano com o maior índice de matéria prima importada Por 30 mil cruzeiros mensais!!!

INFORMAÇÕES EM «A MUSICAL»

RUA SIQUEIRA CAMPOS, 588

J. HOELZL — o máximo em pianos!

Mas...cuidado.

Vá conhecer (depressinha)

O CONSOR-PIANO VISITANDO (HOJE MESMO) A MUSICAL

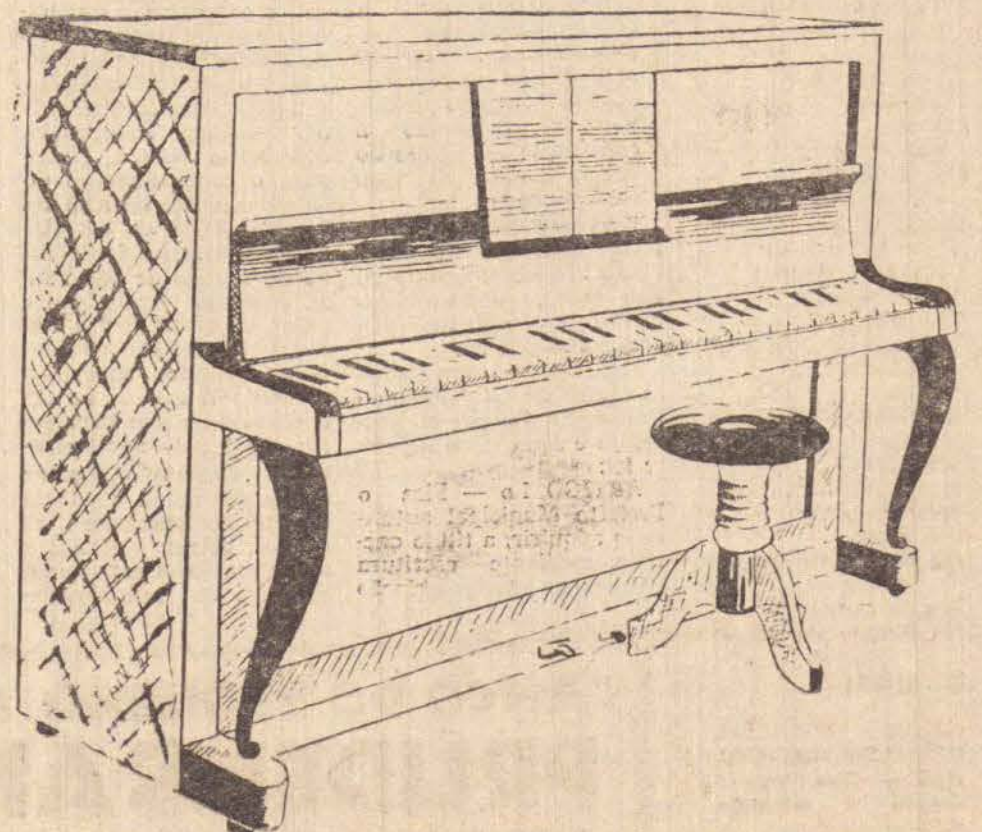

# 5 ANOS DE FINANCIAMENTO!!! Aguardem, Lançamento IMOPLAN

Conferência do Dr. Ildéio Martins

## Prerrogativas do Advogado

No dia 14 de maio, às 20,00 hs. o Dr. Ildéio Martins, DD. Presidente da Ordem dos Advogados do Brasil, Seção de São Paulo, estará em Presidente Prudente, onde proferirá uma conferência no Salão Nobre da Faculdade de Direito de Pres. Prudente, abordando o tema "PRERROGATIVAS DO ADVOGADO".

O fato reveste-se de importante solenidade, eis que, é a primeira vez que um Presidente da Seção de São Paulo da Ordem dos Advogados visita nossa cidade, para pronunciar uma conferência.

Deve-se à ilustre visita à iniciativa do Diretório Acadêmico "Castro Alves", promovendo uma aproximação entre os advogados do interior do Estado com a Seção da Ordem em São Paulo, com real proveito aos acadêmicos de direito e advogados da 29.ª Sub-Seção da Ordem, que terão assim, a oportunidade de ouvir a ilustrada palestra do Dr. Ildéio Martins, que vem dinamizando e lutando pelos interesses e defesa da classe.

Resalta-se a posição do ilustre Presidente da Ordem em São Paulo, Dr. Ildéio Martins, em defesa da classe, quando da inoportuna manifestação do parlamentar Eurico de Oliveira, atacando os advogados quando em exercício da nobre função, defendiam os implicados no caso Mannesman. Imediatamente o Dr. Ildéio Martins pôs-se em campo, defendendo os advogados ingloriamente atacados, recebendo por esta iniciativa o apoio incondicional de todos os advogados do Estado, Havendo nossa Faculdade, por manifesto público em nossos jornais tomado posição em torno da luta do Dr. Ildéio Martins.

Aguarda-se a presença de todos os advogados da região, bem como dos acadêmicos de direito, na conferência a ser pronunciada pelo Ilustre Presidente da Ordem, Dr. Ildéio Martins, às 20,00 hs. do dia 14 de maio, no Salão Nobre da Faculdade de Direito de Presidente Prudente.

YOLANDA PEREIRA DE SOUZA, Oficial de Registro Civil das Pessoas Naturais deste Distrito, Município e Comarca de Presidente Prudente, Estado de São Paulo, etc.

FAZ SABER que pretendem casar ALCIDES BERTAZZOLI, natural de Alvares Machado, desta comarca, nascido em 26 de outubro de 1946, de profissão sapateiro, estado civil solteiro, domiciliado e residente nesta cidade, filho de Camillo Bertazzoli, falecido e de D.ª Brigida Gomez Bertazzoli e Sr.ª IVANI GUILHERMINO DA SILVA, natural de Gar

**Editais de Proclamas**

ca, deste Estado, nascida em 25 de março de 1947, profissão ps. domésticas, estado civil solteira, domiciliada e residente nesta cidade, filha de João Guilherme da Silva, falecido e de D.ª Dossinha Lara da Silva.  
Apresentaram os documentos exigidos pelo art. 180 nos um, 2, 3 e quatro do Código Civil. Se alguém souber de algum impedimento, oponha-o na forma da lei.  
Lavro o presente para ser afixado neste cartório durante o prazo legal e publicado pela imprensa local "O Imparcial".  
Presidente Prudente, 9 de maio de 1966.  
PLINIO ALESSI  
Escrevente autorizado

180 nos um, 2, 3 e quatro do Código Civil. Se alguém souber de algum impedimento, oponha-o na forma da lei.  
Lavro o presente para ser afixado neste cartório durante o prazo legal e publicado pela imprensa local "O Imparcial".  
Presidente Prudente, 9 de maio de 1966.  
PLINIO ALESSI  
Escrevente autorizado

180 nos um, 2, 3 e quatro do Código Civil. Se alguém souber de algum impedimento, oponha-o na forma da lei.  
Lavro o presente para ser afixado neste cartório durante o prazo legal e publicado pela imprensa local "O Imparcial".  
Presidente Prudente, 9 de maio de 1966.  
PLINIO ALESSI  
Escrevente autorizado

180 nos um, 2, 3 e quatro do Código Civil. Se alguém souber de algum impedimento, oponha-o na forma da lei.  
Lavro o presente para ser afixado neste cartório durante o prazo legal e publicado pela imprensa local "O Imparcial".  
Presidente Prudente, 9 de maio de 1966.  
PLINIO ALESSI  
Escrevente autorizado

**Cooperativa de Laticínios Vale do Paranapanema**  
PRESIDENTE PRUDENTE  
CONVOCAÇÃO  
CONVOCO a todos os associados desta cooperativa, em pleno gozo de seus direitos associativos, para comparecerem à ASSEMBLEIA GERAL EXTRAORDINÁRIA a realizar-se, em SEGUNDA CONVOCAÇÃO, no dia 14 de maio do corrente mês, com início a 14 horas tendo por sede as dependências da Associação Rural de Presidente Prudente, sita nesta cidade à av. Washington Luiz, 461, para, nos termos do art. 35 dos estatutos, deliberarem sobre preço de venda do leite pasteurizado.  
Presidente Prudente, 8 de maio de 1966.  
(a) JOSE DE SOUZA REIS — Diretor Presidente — 8 e 11-5

**S/ Civil Sorocabana Auto Administradora**  
Assembleia Geral Extraordinária  
Ficam convidados os senhores consorciados da S/C SOROCABANA AUTO ADMINISTRADORA, a se reunirem em Assembleia Geral Extraordinária, a realizar-se no próximo dia 17 de maio de 1966, às 20 (vinte) horas, na sede social, à Rua Tte. Nicolau Mafei esquina com a Rua Joaquim Nabuco, 2.º andar, nesta cidade de Presidente Prudente, a fim de deliberarem sobre a seguinte ordem do dia:  
1.º) — Proposta da Diretoria para a fusão dos quatro grupos;  
2.º) — Modificação do art.º 9 e seus parágrafos dos estatutos sociais, relativo à distribuição de carros;  
3.º) — Incisão do parágrafo único ao artigo décimo segundo, relativo aos pagamentos a serem efetuados pelos consorciados contemplados;  
4.º) — Outros assuntos de interesse geral e social.  
Não havendo número de associados presentes à realização da Assembleia, esta será realizada às 21 (vinte e uma) horas, com qualquer número de associados presentes, de conformidade com os estatutos.  
Presidente Prudente, 3 de maio de 1966  
Walter Lemes Soares — Diretor  
Luz Rivera de Castro Filho — Diretor

180 nos um, 2, 3 e quatro do Código Civil. Se alguém souber de algum impedimento, oponha-o na forma da lei.  
Lavro o presente para ser afixado neste cartório durante o prazo legal e publicado pela imprensa local "O Imparcial".  
Presidente Prudente, 9 de maio de 1966.  
PLINIO ALESSI  
Escrevente autorizado

180 nos um, 2, 3 e quatro do Código Civil. Se alguém souber de algum impedimento, oponha-o na forma da lei.  
Lavro o presente para ser afixado neste cartório durante o prazo legal e publicado pela imprensa local "O Imparcial".  
Presidente Prudente, 9 de maio de 1966.  
PLINIO ALESSI  
Escrevente autorizado

## Porque o televisor PHILCO?

Perguntem a quem tem um.  
Perguntem a quem conhece a marca.  
Enfim... perguntem!

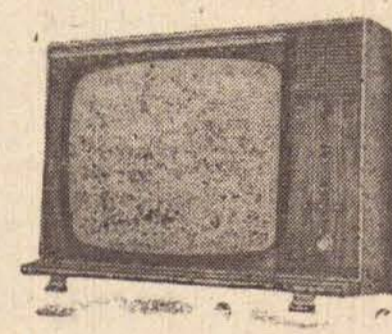

Porque  
COMERCIO DE AUTOMOVEIS «CESAR AUDI» S. A.  
para a aquisição do seu  
Televisor PHILCO?

Eis o grande segredo.  
Comércio de Automóveis «César Audi» S/A

tem plano que ninguém conhece!  
Afora as outras vantagens.  
Vantagens que são: Perfeita assistência técnica —  
Facilidades de pagamentos —  
Orientação precisa quanto ao uso e cuidados com o televisor. Etc.  
MATRIZ: Rua Marechal Floriano Peixoto, 154 - Fone, 2250 - (VILA MARCONDES)  
FILIAIS: Santo Anastácio: Rua Costa Manso, 146  
Pres. Prudente: Av. Brasil, 638 e na Rua Tte. Mafei, 245  
Pres. Venceslau: Avenida D. Pedro II, 280

### Declaração

Declaro, pela presente, para os devidos fins e a quem interessar possa, que se estraviou o CERTIFICADO DE PROFISSIONALIDADE NÚMERO 900.077, expedido em data de 20 de janeiro de 1960, pela Delegacia de Fôlica desta cidade, pertencente ao candango marca "DKW Vemag", motor J-002.8/8 - REM cor verde, ano 1960, série 3.094.750, adquirido sem reserva de domínio de Ueru Tanae, residente em Adamantina-SP, certificado esse, que torna-se nulo doravante, visto estar sendo providenciada a obtenção da respectiva SEGUNDA VIA.  
Pres. Prudente, 6 de maio de 1966.  
a) REYNALDO DE AZEVEDO MARQUES  
8, 11 e 13-5-66

# INDICADOR ODONTOLÓGICO



## Ainda o Memorial Enviado ao Governador pelo Sindicato

O citado memorial foi elaborado em forma de considerandos. Transcreveremos abaixo alguns deles: Considerando que, o campo de atuação profissional do Cirurgião Dentista é restrita, profunda e escura cavidade oral, de difícil acesso direto, obrigando visão indireta e angulação de instrumentos e exigindo posturas operacionais muito incômodas e exaustivas; Considerando que, o trabalho Odontológico é essencialmente constituído de finíssimos e de delicados detalhes de execução morosa e esmerada, exigindo capacidade artesanal aliada de diferenciação cultural de alto padrão; é uma parte aplicada segundo normas científicas que determinam uma imperiosa funcionalidade no detalhe; Considerando que, a responsabilidade profissional do Cirurgião-dentista, coparticipa com o médico na preservação da saúde pública, é mos das leis trabalhistas (3.999-61), médicos e cirurgiões-Dentistas têm jornadas de trabalho de quatro (4) horas; Considerando que, os Médicos servidores do Estado já desfrutam, mui justamente, de horário de trabalho equivalente a 23 horas semanais; Decretos 33.613 de 15/8/58 e 33.651 de 18/9/58; Considerando que, o Poder Legislativo aprovou, por unanimidade, em novembro de 1964 o projeto-lei 2812-63, fixando horário de trabalho dos Cirurgiões-Dentistas servidores públicos em 23 horas semanais; Considerando que, as razões contidas no veto posto por Vossa Excelência ao citado projeto foram baseadas principalmente na inconstitucionalidade do mesmo, já que é de exclusiva competência do Poder Executivo tomar tal medida.

**DR. AUGUSTO DOMINGUES**  
Cirurgião Dentista  
ATENDE-SE DAS 8 H. AS 11 H. E DAS 13 AS 18 H.  
DE 2.ª A 6.ª FEIRA  
CONSULTÓRIO: RUA JOAQUIM NABUCO, 276  
FONE 3964

**DR. IZUMI SAKUMA**  
Cirurgião Dentista  
PONTES FIXAS — RAIOS X.  
ATENDE-SE EXCLUSIVAMENTE COM HORA MARCADA  
CONSULTÓRIO: RUA JOAQUIM NABUCO, 747  
FONE 3373

**DRA. JANDIRA FERREIRA DA SILVA**  
Cirurgiã Dentista  
CLINICA, CIRURGIA, ELETRATERAPIA E RAIOS X  
CONSULTÓRIO: RUA SIQUEIRA CAMPOS, 602  
FONE 3342

## III Congresso Paulista de Odontologia

A Associação Paulista de Odontologia realizará, dentro das comemorações do seu 55.º aniversário, de 17 a 23 de julho de 1966, o III Congresso Paulista de Odontologia que consistirá de simpósios, conferências, cursos, demonstrações e filmes científicos. O tema científico será desenvolvido pelos ex-poentes máximos da odontologia nacional e eminentes professores estrangeiros.

**DR. MASATOSHI GUIBU**  
Ortodontia  
ATENDE COM HORA MARCADA — FONE 93-571  
(CORREÇÃO DE MÁ POSIÇÃO DENTÁRIA)  
Consultório: R. Tte. Nicolau Mafei, 357 - 2º andar - sala 3

**DR. SAKAE NISHIMURA**  
Cirurgião Dentista  
CLINICA — PRÓTESE — CIRURGIA.  
CONSULTÓRIO: RUA FRANCISCO MACHADO DE CAMPOS, 63 — CX. POSTAL 338

**DR. NIVALDO GIACOMO GRICOLLI**  
Cirurgião Dentista  
ODONTOPIEDIATRIA  
Tratamentos com Aparelho de Alta Rotação e Entaduras — Pontes Fixas e Móveis FONE: 3973  
Cons. e Res.: Rua Rui Barbosa, 185  
PRESIDENTE PRUDENTE — Est. de São Paulo

**DR. NOBORO UETI**  
Cirurgião Dentista  
ALTA ROTAÇÃO — RAIOS X  
Rua Francisco M. de Campos, 423 — Fone: 3648

## POTÊNCIA TOTAL EM FORTIFICANTE



### CAPIBARYNE

Grandes e pequenos se revigoram com Capibaryne. A base de óleo de capivara e sais minerais, Capibaryne tem um grande número de indicações: convalescença, anemia, falta de apetite, raquitismo, perda de peso e outros casos de fraqueza. Com Capibaryne, você também fica uma fortaleza!

UM PRODUTO  
**IMESCARD**



# INDICE IMOBILIARIO



Indicações para os senhores construtores — Os melhores negócios em imóveis — Orientação

ANO I

Presidente Prudente, quarta-feira 11 de maio de 1.966 — N.º 7

## IRMÃOS MARINI

A maior e mais completa casa de materiais para construções e artigos para acabamentos residenciais da SOROCABANA. FILIAL EM SÃO PAULO — Av. do Estado, 2850

areia lavada — cimento: MARINGA — VOTORAN — Sta. RITA — cal HIDRATADA — Cerâmica S. Caetano e Mogi-Guaçu — Cerâmica esmaltada — azulejos "Incepa"-Matarazzo — Klabin — pastilhas — pedras britadas para concreto — pedras mineiras-calcárias e granitos para revestimentos — Fulget — Gressit — elementos Mogis, etc.

RUA SÃO PAULO, 79 — VILA MARCONDES — "Onde V. S. encontrará tudo para a sua construção" FONE: 2240 — PRESIDENTE PRUDENTE

# Entregue ao prefeito estudo completo de localização de prédios e criação de grupos escolares

## Macife São Paulo, S/A

AVENIDA BRASIL, 1097 - TELEFONES, 2751 e 2215

MATRIZ:

Rua Florêncio de Abreu, 763 -- Telefone, 37.0551  
São Paulo

MATERIAIS PARA CONSTRUÇÃO

## Macife São Paulo, S/A

A sub-comissão integrada pelos professores Juarez Paccini, Kenan Alves Leite, Kuy Amado Piozzi, Orlando Monteiro do Amaral e Jaime Paulino, tendo concluído o estudo completo de localização de prédios e da criação de grupos escolares, nas necessidades imediatas (curto prazo), procederam à entrega do relatório e mapas descritivos do referido estudo ao prefeito Watal Ishibashi, no seu gabinete municipal. Após a apreciação dos órgãos técnicos do Executivo Municipal, o pre-

feito Watal Ishibashi aprovou o estudo recebido e imediatamente determinou as medidas de execução do plano.

O plano aprovado prevê a construção de quinze unidades escolares ainda no

decorrer deste ano, para cobertura do déficit escolar, atuais necessidades, sendo cinco construídas pelo Estado, cinco construídas pelo Município e quatro construídas pela comunidade local, de inicia-

tiva privada. Serão quatro unidades nos distritos do município, uma na zona rural e 10 unidades na zona periférica de Presidente Prudente.

Para adquirir um carro Por \$72.000 mensais

## FUNDO APIS

PRES. PRUDENTE  
Rua dr. Gurgel 262  
Fone 3161

MARTINOPOLIS  
Rua Maria Sanches, 511  
Fone 1142

## Asfalto na Avenida Coronel Marcondes

No entender de alguns cidadãos prudentinos, o prefeito Watal Ishibashi deveria asfaltar ruas dos bairros prudentinos ao invés de retirar o calçamento de paralelepípedos e co-

locar asfalto na Avenida Coronel José Soares Marcondes, rua central de nossa cidade e serviço que vem sendo altamente executado. De fato, necessariamente um esfacelamento: visa o Chefe do executivo prudentino tanto um como outro plano. Os bairros nunca foram esquecidos pela municipalidade e muito menos serão agora quando o sr. Watal Ishibashi parte para cima de todos os problemas procurando suas soluções. As pedras ora retiradas da avenida Coronel Marcondes, evidentemente irão calçar outras ruas da periferia prudentina. É notório que não seriam elas esquecidas no depósito da Prefeitura.

Ao mesmo tempo em que o prefeito melhora as condições das nossas ruas no centro, melhora ainda mais as ruas dos nossos bairros. Asfalto substituirá as pedras ora retiradas. Essas mesmas pedras substituirão a terra e buracos de outras ruas.

Essa organização bancária já adquiriu do sr. Adail Almeida Lima e outros, o imóvel localizado na Praça 9 de Julho, contíguo ao Edifício Drogasil, onde deverá construir a sua agência-filial de Presidente Prudente, num outro incremento ao aspecto arquitetônico de nossa cidade.

## Banco Federal Itau, S/A

Essa organização bancária já adquiriu do sr. Adail Almeida Lima e outros, o imóvel localizado na Praça 9 de Julho, contíguo ao Edifício Drogasil, onde deverá construir a sua agência-filial de Presidente Prudente, num outro incremento ao aspecto arquitetônico de nossa cidade.

## Casa de Lanche

O cidadão Luiz Alberto Mello, vem de dotar a cidade de uma nova "casa de lanches", aproveitando o ponto do MERCADINHO na rua Major F. Tarabay, quase na esquina da Mafei. Modelar estabelecimento vem de ser adaptado, no estilo dos existentes em São Paulo, devendo-se constituir num ponto obrigatório de reuniões.

De quando em vez, Ouça a Rádio Clube Martinópolis ZYR-35 1.110 Kilociclos

## Justificada a majoração do preço do cimento

São Paulo — SSI — Ao regressar do Rio, o sr. José Ermirio de Moraes Filho, presidente do Sindicato Nacional da Indústria do cimento, informou que apenas uma das fabricas de cimento ainda não justificou perante o Conselho Nacional de Estimulos à Estabilização de Preços, o aumento havido no preço do produto.

Declarou o sr. Ermirio de Moraes Filho, que a majoração ainda foi moderada em vista da brutal elevação de custos enfrentada pelas fabricas.

A CONEP mostra-se disposta a aprovar o aumento desde que devidamente

comprovado. Em consequência, informou o sr. Ermirio de Moraes Filho, torna-se insubsistente a portaria da SUNAB a respeito.

Quanto aos preços do comércio, esclareceu, fogem ao controle das industrias, que não têm meios nem condições legais para controlá-los, não lhes cabendo,

nesse setor, nenhuma responsabilidade.

## SOCENA

Sociedade de Engenharia e Arquitetura Ltda.  
Rua Major Felício Tarabay, 635 - Fone, 3334 - P. P.

PROJETOS - ADMINISTRAÇÃO E EMPREITADA OBRAS ARQUITETONICA E CIVIS - ELETRICAS

ARQUITETO - EGIDIO ALBERTI ENGENHEIRO - OTMAR M. BRULL

### Administração e Empreitada

Pinheiro Guimarães, S/A  
Av. Brasil, 1248 — Fone, 3728

CONSTRUTUMA  
Rua Siqueira Campos, 602 - 2.º andar - Conjunto 6, 7, 8 e 9 — Fones: 3197 - 3827 e 3872 -

### Construtores

Construtora Tecnarte  
Rua Siqueira Campos, 435  
Fones: 3564 — 2225

SOCENA - Soc. Eng. Art. Ltda.  
Rua Felício Tarabay, 635  
Fone, 3334

Labib Tuma  
Rua Siqueira Campos, 602  
salas 8 e 9 — Fone, 3197

### Imobiliárias

#### Imóveis-Corretores

Consurb, S/A — Eng. e Comércio  
Rua Siqueira Campos, 632  
Fone, 3932 -

Imobiliária Itaporã, Ltda.  
Rua Rui Barbosa, 622  
Fone, 3313

Imobiliária Cruzeiro do Sul, Ltda.  
Barão do R'º Branco, 122  
Fone, 2970

Imobiliária Gato  
Rua Major Felício Tarabay, 631  
Fone, 2062

IMOPLAN - Empreendimentos Imobiliários, Ltda.  
Rua Joaquim Nabuco, 522  
1.º andar — Fone, 2270

Jardim Bongiovani  
Av. Coronel Marcondes, 1405  
Fone, 2431

### Industria — Art. cimentos

Construções Pavimentação e Estruturas Copel Ltda.  
Rua Siqueira Campos, 820 — 1.º andar — Fone, 3952

Lajes Volterrana  
Rua Siqueira Campos, 820 - 1.º andar — Fone, 3952

### Instalações Elétricas

SOCENA - Soc. Eng. Art. Ltda.  
Rua Felício Tarabay, 635  
Fone, 3334 - Pres. Prudente

### Materiais de Construção

#### Cerâmica

Cia. Viação S. Paulo  
Mato Grosso — Fazenda Cima INDIANA — Fone, 106

#### Cimento

S/A Industrias Votorantin  
Av. Brasil, 35 — Telefone, 2324

#### Ferros

Macife São Paulo  
Av. Brasil, 1.097  
Fone, 2215

### Ladrilhos

FABRICA DE LADRILHO SAO PEDRO  
Rua Djalma Dutra, 737 — Fone: 2502

### Luminosos

Art-Neon, Ltda.  
Rua Marechal Floriano Peixoto, 9  
Fone, 2286

### Mangueiras

Cia. Fábio Bastos, Com. e Ind.  
Rua Major Felício Tarabay, 848  
Fone, 2139

### Madeira

A. Daude & Filho  
Rua Washington Luiz, 391  
Fone, 2424

Amaro, Amaro & Cia.  
Av. Brasil, 230 — Fone, 3040

Casadei, S/A — Ind. e Com.  
Av. Brasil, 1917 — Fone, 2966

Cia. Somaco de Madeiras  
Rua Walter Ribeiro, 87  
Fone, 2870

Prudentinhos Indústria & Comércio  
Av. Manoel Goulart, 201  
Fone, 3213

Depósito de Madeiras Floresta  
Rua Siqueira Campos, 1111  
Fone, 3641

Depósito de Madeiras Presidente, Ltda.  
Av. Cel. Marcondes, 450 - Fone, 313

### MATERIAIS EM GERAL

BRASAÇO  
Tte. Nicolau Mafei, 540  
Fone, 2528

FERROCITY  
Rua Tte. Nicolau Mafei, 307  
Fone, 2211

GOMES & BRANDAO LTDA.  
Rua Florindo Coelho, 2  
Fone, 419

Ind. e Com. Metalúrgica ATLAS, S/A  
Avenida Brasil, 45 — Fone, 2479

Irmãos Manfrin  
Av. Washington Luiz, 230  
Fone, 2520

Irmãos Marini  
Rua São Paulo, 79 — Fone, 2240

Macife São Paulo, S/A  
Av. Brasil, 1097 — Fone, 2751

### Marmoraria

Marmoraria Japonesa  
Rua J. Goulart, 517 — Fone, 2455

Virgílio Tiezzi & Irmãos, Ltda.  
Rua Djalma Dutra, 455  
Fone, 2502

### Materiais Elétricos

Com. e Inst. J. Gonçalves, Ltda.  
Rua Dr. José Foz 503  
Fone, 2701

Eletrocit  
Rua Tte. Nicolau Mafei, 193  
Fone, 2030

Sebastião Medeiros  
Av. Cel. Marcondes, 1501  
Fone, 3580

### Olarias

Olaria Santa Rosa, Ltda.  
Rua Paulo Lima Corrêa, 20  
Fone, 353

OLARIA 3 COLUNAS  
Bairro Viação - INDIANA

MAIA & CIA.  
Mafei, 131

### Serralherias

Oficina América  
Rua Joaquim Nabuco, 422  
Fone, 3363

Serralheria Comercial  
Rua 7 de setembro, 1900  
Fone, 2999

### Tacos

Indústria Madeireira São Paulo, Ltda.  
Rua José Bonifácio, 85  
Fone, 235 — REGENTE FEIJÓ

### Telhas-Tijolos

Francisco Rebes  
Av. Cel. Marcondes, 1851  
Fone, 3380

Jasson Duarte D'Arce  
Rua Djalma Dutra, 165  
Fone, 2108

### Tintas

Casa Ypiranga, de Tintas, Ltda.  
Av. Brasil, 1085 — Fone, 3815

Ferrão Mala & Cia.  
Rua Tte. Nicolau Mafei, 131  
Fone, 3250

TINTAS YPIRANGA S/A  
Av. Cel. Marcondes, 1459  
Fone, 2241

Loja Prudentina de Tintas  
Rua dr. Gurgel, 211

### Vidros

CASA DOS VIDROS  
Rua Major Felício Tarabay, n.º 496  
Fone, 3176

Vidraçaria Artística  
Matriz: Av. Getúlio Vargas, 321  
Filial: Siqueira Campos, 536  
Fone, 2177 — Pres. Prudente

## CONSTRUTUMA

Engenharia, Industria e Comércio Limitada

EXECUTA-SE POR ADMINISTRAÇÃO OU EMPREITADA — CONSTRUÇÕES CIVIS E GRANDES ESTRUTURAS.

RESPONSÁVEL: LABIB TUMA ENG. CIVIL

ENDEREÇO: RUA SIQUEIRA CAMPOS, 602 — 2.º ANDAR — CONJ. 6, 7, 8 E 9 — FONES: 3197, 3827 e 3872 — CAIXA POSTAL, 832

## Como se ergue um edificio

Na fotografia, vemos um aspecto das obras em andamento do Edifício Alexandre Fernandes, que a IMOPLAN vem construindo na Praça 9 de Julho. É um empreendimento extraordinário, que ensejou, inclusive, o interesse já suscitado por outros grupos, em edificar outros edifícios. Repetimos uma previsão: até 1970, Presidente Prudente será a CIDADÃO-ARRANHA-CEUS.

## BRASAÇO

Materiais para Construção

RUA TTE. NICOLAU MAFFEI, 540 — FONE, 2528

## CASADEI S/A

INDUSTRIA E COMERCIO

Esquadrias tacos —

Madeiras em geral

Materiais para construções

Revendedores

Eucatex - Duratex - Duraplac

AVENIDA BRASIL, 1917 -- FONE, 2966 -- P. PRUDENTE

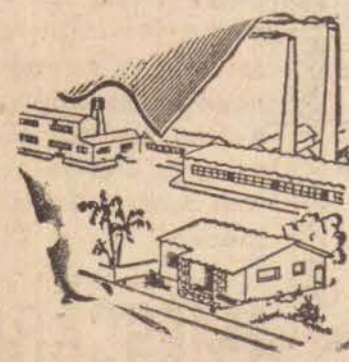

# 5 ANOS DE FINANCIAMENTO!!!

## Aguardem Próximo Lançamento

# IMOPLAN

Edifício Sérgio Lopes da Silva

AVENIDA WASHINGTON LUIZ, 142  
Apartamentos funcionais, inclusive garagens individuais.

Faça imediatamente a sua reserva!

**FONE, 2270**

Mais uma realização

# IMOPLAN

EMPREENDEIMENTOS IMOBILIÁRIOS LTDA.

**RETA** ENGENHARIA ARQUITETURA  
E CONSTRUÇÕES LTDA.

CONSTRUTORES DO EDIFÍCIO ALEXANDRE FERNANDES, COM  
20 ANDARES, NA PRAÇA 9 DE JULHO

## Sanches Postigo faz pronunciamento

Nos 45 dias em que está representando a alta Sorocabana na A.L., do Estado, propôs-se o deputado José Sanches Postigo a realizar um verdadeiro "rush" de proposições e pronunciamentos, a fim de evidenciar a situação

de nossa região, completamente esquecida nas esferas legislativas. Seus mais recentes pronunciamentos abordaram o problema do algodão, por cujos níveis majorados vem se batendo. Mas a ação do deputado Sanches Postigo, prossegue, tendo ele, numa das

reuniões desta semana, utilizado a tribuna, para abordar tema de grande interesse. Eis o teor do seu trabalho:—

Sr. Presidente, Srs. deputados, já ocupamos diversas vezes esta tribuna para criticar a política econômica do Governo Federa-

l e sendo esta sessão de homenagem aos trabalhadores, virou muito a propósito os fatos que vamos trazer a esta Casa.

Intencionalmente, confirmase o erro político federal com relação a parte agrária. Ai está o clamor aos cotoneiros do Estado que se levantam por todos os recantos, inclusive o Norte do Paraná e Sul de Mato Grosso, associando-se ao protesto contra esse erro de orientação na política do preço do algodão. Ai está a notícia da importação de carne da Argentina, consequência das medidas erradas tomadas no ano passado pela SUNAB, quando, lançando mão da violência e atemorização, invadia as zonas pecuaristas do Estado, obrigando os investidores a entregarem o seu produto a preços não compensadores. Foi o abate indiscriminado de novilhos que não estavam em condições de serem abatidos, novilhos que representavam milhares de toneladas de carne para o futuro e que, hoje, ocasião em que deveriam ser abatidos, representam unicamente campinas e invernadas.

Ainda mais: nesta política estonteante, fazemos a coordenação de três notícias de fontes diferentes que nos chegam: são os patricios de Fortaleza que, ameaçados pela fome, ameaçam invadir os estabelecimentos comerciais, para o saque. E' a fome que ronda o Nordeste. As manchetes dos jornais de ontem, em São Paulo, traziam o aumento do custo do arroz, em Cr\$ 200 o quilo; outros aumentos são esperados para este pão do pobre. Entretanto, vemos que vem de Brasília uma notícia de que o Brasil pretende mandar arroz doado para a Índia. Notem bem: arroz doado para a Índia! Não temos arroz para a mesa do nosso pobre, e queremos desviá-lo para o Exterior! A política de auxílio é altamente mercedora de todos os aplausos, mas mandemos o que temos em excesso; mandemos o café, mandemos o açúcar que, pela sua superprodução, se constitui em problema. Jamais arroz.

Que o Sr. Presidente da República medite antes de mandar para o Exterior o alimento do brasileiro que passa fome."

## NOVOS PHILCO TELEVISORES

com  
— Fidelidade Máxima ao Real!

NOVA ERA DOS TELEVISORES!  
10 INOVAÇÕES QUE REALIZAM A FIEL REPRODUÇÃO DA IMAGEM

1. definição individual de níveis de iluminação.
2. foco pré-ajustado
3. brilho total
4. máximos níveis de contraste
5. sintonia permanente
6. ritmo estabilizador de sincronismo
7. novo selector de canais
8. chassis frio
9. perfeita geometria da imagem
10. sensibilidade de som duplicada

## PHILCO LONG DISTANCE

CHASSI

EM  
10 PAGAMENTOS  
SEM  
ACRÉSCIMO

VEJA  
TODOS OS CANAIS  
DE SUA CIDADE

com o novo televisor

## PHILCO LONG DISTANCE

especialmente construído para áreas situadas à longa distância das estações transmissoras!



e ainda mais:

Assistência Técnica Local  
Permanente, com atendimento imediato!

Compare e Comprove! Ninguém faz melhor preço!

**CASA PONTALTI** RUA DR. JO. É FOZ, 626  
Presidente Prudente  
Filiais: DRACENA - TUPÁ - ICPÉ - MIRANTE DO PARANAPANEMA

**BORDEIRA**  
Peças e Acessórios  
Rua Tte. Nicolau  
Para Rádios

**BORDEIRA**  
Consertos em Geral  
Maffei, 156  
(ao lado da VARIQ)

De quando em vez,  
ouça a Martinópolis  
Rádio Clube ZYR-35  
1.110 Kilociclos

Falta de  
Sacerdotes

— Recente publicação do Vaticano, informa que o aumento de padres, no mundo, não corresponde ao aumento do número de católicos. As estatísticas: em 31 de dezembro de 1.965, eram 346.998 os sacerdotes católicos no mundo, que correspondia, em relação a 1.961, a um aumento de 7.542 padres. Na mesma data, os fiéis católicos eram 465.110.960, ou seja, 26.264.635 mais que em 1.961. Disso tudo, ainda se observa que existem, em média, 1.991 católicos, para cada sacerdote. Convenhamos que a messe é grande, e poucos os operários...

Para adquirir um carro  
Por \$72.000 mensais

## FUNDO APIS

PRES. PRUDENTE  
Rua dr. Gurgel 262  
Fone 3161

MARTINÓPOLIS  
Rua Maria Sanches, 511  
Fone 1142

Você poderá ser o próximo



É só pedir a NOTA FISCAL

GOVÉRNO DO ESTADO DE SÃO PAULO SECRETARIA DA FAZENDA TALÃO DA FORTUNA



Não tenha  
muita pressa!

O problema  
é a bateria?

Procure POSTO DE ACUMULADORES

**TARUMOTO & MACARINI**

Avenida Brasil, 269  
(Venda — Cargas — Reformas — Consertos — detalhe sobre acumuladores).

## Instituto de Aposentadoria e Pensões dos Comerciantes

DELEGACIA NO ESTADO DE SÃO PAULO

AGENCIA EM PRESIDENTE PRUDENTE

A AGENCIA do I.A.P.C., em Presidente Prudente, científica aos segurados em geral, que consoante Resolução n.º RJ1-2147, da Colenda Junta Interventora, está, a partir desta data, em condições de conceder diretamente os seguintes benefícios: AUXILIO-DOENÇA, APO-

SENTADORIA POR INVALIDEZ, PENSÃO POR MORTE, AUXILIO-NATALIDADE e AUXILIO FUNERAL.

Presidente Prudente, 5 de maio de 1966.

José da Silva  
AGENTE  
6, 8, 11 e 13/5/66.

## César Humberto Salvador

E A TRADICIONAL

## SAPATARIA E SELARIA SALVADOR

ATENDENDO DESDE O DIA 21 EM SEU NOVO ENDEREÇO, À RUA

Major Felício Tarabay, 683 - Fone, 2207

EM NOVAS E FUNCIONAIS INSTALAÇÕES — A PIONEIRA EM ARTIGOS DE COURO EM TÔDA ALTA SOROCABANA, ESPERA CONTINUAR A MERECEER A SUA PREFERÊNCIA



Léo Ruiz



informa



- Nestor A. da Silva, que assumiu ontem a direção técnica da Prudentina, disse que nos próximos dias chegarão para testes no tricolor vários jogadores do Norte do Paraná, dentre os quais, Zuringue e Gauchinho.
- Para jogar domingo em Barretos, o Corinthians viajará na sexta-feira devendo ficar concentrado em Bebedouro, até o dia do prélio.
- João Alexandre deverá seguir nos próximos dias para a Capital Bandeirante a fim de regularizar definitivamente os contratos de Diogo e Joelcio com a Federação Paulista de Futebol. Ambos foram contratados pela Prudentina junto ao América do Rio.
- Podrá ser de 40 a 50 mil a gratificação de cada atleta do Corinthians em caso de triunfo domingo na cidade de Barretos diante da equipe local do mesmo nome.
- O C.A. Linense vai enviar emissário a Presidente Prudente a fim de tentar a contratação do atacante Gibi, junto a Associação Prudentina de Esportes Atleticos.
- O meio volante Moisés que estava licenciado regressou ontem à Capital da Alta Sorocabana, e poderá reaparecer no onze do Parque São Jorge domingo próximo frente a equipe de Sidney Coutrin.
- Nestor Alves da Silva, vai observar os treinamentos do atacante Gibi, para depois dar o seu parecer à Diretoria tricolor, sobre a reforma ou não do contrato do jovem profissional.
- A diretoria apeana vai dar bicho gordo aos seus profissionais, se conseguirem vencer domingo na avenida Coronel Marcondes a equipe do Botafogo da ex-capital do café.
- O ponteiro Lucio agradeu nos treinamentos e se despediu pelo Corinthians junto ao homônimo da capital. Sua estreia poderá acontecer dia 22 no Parque, frente ao Rio Preto E.C.
- Está sendo esperado hoje no Brasil o atacante Amariano que deverá se incorporar a Seleção Brasileira. De outra parte Jair da Costa possivelmente não venha uma vez que se contendeu no jogo do, ultimo domingo.
- O Linense manifestou interesse na aquisição de 3 atletas do Corinthians. São eles Nene, Copinha e Fernandes. Emissário para tratar do assunto deverá vir a Pres. Prudente a qualquer momento.
- O chefe do Departamento profissional da Prudentina, seguirá ainda esta semana para São Paulo, a fim de tentar a aquisição de alguns reforços para o Búfalo do Oeste. Os nomes dos atletas ficarão em sigilo.
- Expiram-se no próximo dia 31 os contratos de Duda e Miguel com o Jerônimo do Sertão. Acordamentos para a reforma dos mesmos serão iniciados nos próximos dias.
- Com a derrota de domingo último a Prudentina, passou a ocupar a rebeira do torneio João Mendonça Falcão. Entretanto se derrotar o Pantera domingo vindouro poderá sair dessa posição incômoda.

### Entregues ontem os...

(conclusão da 1.ª página) Onze firmas participaram do Concurso que dividiu-se em duas modalidades: vitrinas e a loja em si, sendo que taças foram entregues às três primeiras colocadas na ornamentação de vitrinas e dois medalhões às duas primeiras colocadas nos dois primeiros postos na decoração da loja.

A Comissão Julgadora realizou a classificação no sábado, dia 7, véspera do

### TV - Coroados Canal 3 Londrina

INFORMA A SUA PROGRAMAÇÃO

HOJE (QUARTA FEIRA)

- 18,15 - Telex-Consumidor
- 18,20 - Cinema Canal 3
- 18,55 - Horoscopo
- 19,10 - Atualidades Esportivas
- 19,20 - Boletim do Tempo Terreiro
- 19,30 - Telenovelas Transparaná
- 19,45 - Telenovela (A Deusa Vencida)
- 20,10 - O Fim da Bossa
- 21,00 - Telenovela (A Inimiga)
- 21,30 - Telenovela (O Direito de Nascer)
- 22,00 - O fugitivo
- 23,00 - Homem do Rifle
- 23,30 - Diário do Paraná na TV
- 23,45 - Diário de Um Reporter

AMANHÃ (QUINTA FEIRA)

- 18,15 - Telex-Consumidor
- 18,20 - Cinema Canal 3
- 18,45 - Momento de Meditação
- 18,55 - Horoscopo
- 19,10 - Atualidades Esportivas
- 19,20 - Boletim do Tempo Terreiro
- 19,30 - Telenovelas Transparaná
- 19,45 - Telenovela (A Deusa Vencida)
- 20,10 - Duas Faces do Oeste
- 20,45 - Telenovela (A Inimiga)
- 21,15 - Imerpol
- 21,45 - Telenovela (O Direito de Nascer)
- 22,10 - O Agente da Uncle
- 23,15 - Aventuras Submarinas
- 23,40 - Diário do Paraná na TV
- 23,55 - Diário de Um Reporter

# Oswaldo Cruz não resistiu poderio Corinthiano

Na abertura do Campeonato da Primeira Divisão de Profissionais o Corinthians Prudentino sem apresentar tudo que deve, derrotou a A.A. Oswaldo Cruz pela clássica contagem de 3 x 1.

Peter aos 6, Bene aos 23 e Nelson aos 38 todos na etapa inicial marcaram para o Jerônimo. Almeida em posição irregular anotou aos 30 minutos do período derradeiro o tento de honra da equipe de Oswaldo Cruz.

Na etapa inicial o prélio agradou plenamente, decaindo sensivelmente no período derradeiro.

Jogou e venceu o time do Parque São Jorge com Waldir Bim, Orestes, Duda e Jorge Correia. Rogério e Miguel. Peter, Bene, Nelson, Liminha e Nilvaldo.

O Oswaldo Cruz capitulou com, Vila Nova, Garcia, Tujá e Pitú. Teixeira e Celso. Teotônio, Almeida, Emilio, Ivan e Heitor.

Juiz do encontro Walter Jorge, e arrecadação de Cr\$ 2.517.130.

# O IMPARCIAL

PRES. PRUDENTE, quarta-feira, 11 de maio de 1966

## Time Tricolor melhorou rendimento mas não venceu em Ribeirão Preto

### Editais de Concorrência

A Diretoria Incorporadora do Automóvel Clube de Presidente Prudente faz público o presente edital de concorrência para locação de serviços para o fim de locação e venda de ações patrimoniais, ao valor de Cr\$ 250.000 (duzentos e cinquenta mil cruzeiros) cada uma, e devendo ser obedecidas, pelos interessados as seguintes condições:

- 1) prova de constituição de sociedade jurídica;
  - 2) prova de idoneidade financeira dos sócios componentes;
  - 3) prova de idoneidade moral;
  - 4) certidão negativa de imposto de renda;
  - 5) prova de pelo menos haver encetado um empreendimento do genero, ou correio, com sucesso;
  - 6) assumir responsabilidade pela venda mínima de 500 (quinhentos) ações com multa contratual de Cr\$ 10.000.000 (dez milhões de cruzeiros) em dinheiro, que deverão corresponder a ressarcimento em caso de não cumprimento desta quantidade;
  - 7) - indicar, qual o valor pretendido, percentualmente, em relação ao valor das ações, para o serviço a ser contratado, e quais os caracteres desse serviço, em seus detalhes;
- As propostas deverão ser encaminhadas à rua Dr. Gurgel, 348, nesta cidade, até às 12 horas do dia 14 de maio.

Presidente Prudente, 10 de maio de 1966  
A Diretoria Incorporadora Ocyr Azevedo - Luiz Maurício Sandoval - Alberto Luiz Braga Mello 11 e 13/5

Obedecendo o conhecido sistema 4-3-3 empregado pelo preparador provisório Vicente Ramos de Paula, a

representação da Avenida Coronel Marcondes capitulou em Ribeirão Preto diante do Comercial pelo marcador de 1 x 0.

Carlos Cesar marcou aos 18 minutos do período derradeiro o tento solitário que deu ao Leão do Norte sobre a Prudentina

pelos marcadores mínimo. Jogou o Comercial com, Rosã, Ferreira, Natalino e

Nono. Hélio (Carlos Cesar) e Jorte. Luiz (Cardosinho), Jair Bala (Luiz Carlos, Paulo Bim, Amauri e Peixinho.

Arrecadação fraca Cr\$ 1.540.600 e arbitragem de Albino Zanferrari.

## Amador Corinthiano promove «Quadrangular Watal Ishibashi»

Numa promoção da equipe Amadora do Corinthians de Presidente Prudente, teremos a realização de um quadrangular que terá como palco o Es-

tádio do Parque São Jorge, cuja tabela será a seguinte:

Dia 15/5/66 - 1.º Jogo às 13,30 - Ferroviária x Atas F.C.

2.º Jogo às 15,30 - Corinthians x Fazenda Pagador.

3.º Jogo às 15,30 - Corinthians x Atas F.C.

4.º Jogo às 15,30 - Fazenda Pagador x Atas F.C.

## Nestor Alves da Silva assume pela terceira vez a direção técnica da Prudentina

Aportou ontem a Capital da Alta Sorocabana o preparador Técnico Nestor Alves da Silva que foi contratado pela Associação Prudentina de Esportes Atleticos.

O referido técnico vinha orientando a equipe do Grêmio Esportivo Maringá, desde a sua saída de Presidente Prudente, quando esta contratou os serviços profissionais do preparador José Carlos Bauer no ano de 1964.

Com a saída de Gaspar Berrance Filho que foi assumido pela terceira vez a direção do elenco de profissionais da Prudentina, tendo sido apresentado ao elenco pelos dirigentes Moacir Miranda, Vicente de Paula Sandoval e outros.

contratado pelo XV de Novembro de Piracicaba, vários nomes estiveram na mira dos mentores apeanos para substituí-lo, e a preferência recaiu sobre Nestor Alves da Silva.

Ontem a tarde Nestor

Químico Industrial recém-formado, em uma das melhores escolas de São Paulo, oferece-se para trabalhar em chefia ou como responsável em qualquer ramo industrial. Com conhecimentos práticos de laboratórios industriais de Cortume e Oleos Vegetais. CARTAS A CAIXA POSTAL 50, PARAGUAÇU Pta. 11/3/66

Venha conhecer os segredos da APARENCIA MONTEIL! Mlle. Grislaire - esteticista sua disposição no INSTITUTO DE BELEZA PARIS Rua Barão do Rio Branco, 481 - Lo entre 16 e 21 de maio para desvendar-lhe todos os segredos de Tratamento e Maquiagem da in-con-fun-di-vel APARENCIA MONTEIL beleza de flor... mulher sem idade

## Declaração de Bens: poderão ser retificadas

O Ministro da Fazenda baixou portaria determinando que até o dia 15 deste mês poderão ser retificadas as declarações de bens apresentadas nos exercícios financeiros de 1963, 64 e 65, para efeito de correção de valores.

## Rodoviária: índice de...

(conclusão da 1.ª página) malidade de uma garantia dos serviços a serem prestados, terá o término do contrato apenas no ano de 2.017, bem distante, exatamente aos 10 de setembro, daquele ano do século XXI.

PRAZO Dado a facilidade com que se prefere levantar exatamente um monumento, ao mesmo tempo em que se pretende executar um serviço de utilidade pública, os interessados nas lojas terão vinte e sete meses de prazo para pagar apenas as "luvas" de cessão das mesmas além dos 50 dias de contrato, o qual possui transferência livre. Ainda assim, estão sendo previstos alugueis módicos, cobertura publicitária em todos os veículos da cidade, tais como jornais e rádios, ou outros meios que se venham a convenicionar o uso.

VANTAGENS Perfazendo as vantagens já referidas, há que se reconhecer a situação privilegiada de Presidente Prudente, na sua influência ao Sul do Mato Grosso e Norte do Paraná, além da localização da estação rodoviária em um dos bairros mais populosos da cidade, o que, sem dúvida, garantirá o funcionamento, na subsolência própria, dos serviços que ali se pretendem instalar, como num verdadeiro funcionamento de Super-Centro de vendas, pois clientela não falta.

A par disso, o estudado zoneamento das lojas, procurando localizar as faixas comerciais, estabelecerá a não influência comercial, colocando o sistema hete-

# a malagueta

escreveu: T. LECO pimenta nos olhos dos outros não arde

HOMEM ATE' AOS 25:— E' UMA BRASA, MORA! DEPOIS DOS 50:— E' UMA BRISA, MIRA!

Vão sair notas de 10 mil, com a figura de Santos Dumont. Os galatias já botaram nome na dita cuja: VOADORA.

A torcida do meu CORINTINHA está em dia. Renda de domingo: 2.500.000. Placard: 3 a 1. Domingo que vem, Bene & Cia, vão acertar uns atrasados com o prof. Sidney Cotrin, lá em Barretos.

Cabeludos não podem entrar em Colégio, em Santos. Se a moda pega em Pres. Prudente, inace escotar cae barbaridade!

E quando o Padre terminava o sermão dizendo:— "... pois é, irmãos. Devemos ter fé para salvar o mundo. Mas nao uma FEZINHA. Fé de veruauê", o outro murmurou baixinho:— "Esse logo vai aderir ao Jogo-do-bicho".

Prudentina — com Jair pegando tudo — caiu de pouco em Ribeirão Preto. Eu acho que o tricolor esta escondendo o jogo, irmãos. O pior é se começar a esconder o jogo e depois, no campeonato, ninguém achar!...

Subiu o cigarro e a cerveja também. Este Brasil vai de mal a pior. Não se pode mais nem afogar as tristezas, porque o dinheiro encurta e a cerveja aumenta.

Castelo Branco mandou buscar Amarildo. Seria melhor se mandasse buscar alguém pra botar no lugar do BORGHOFF.

E O SAMDU, HEIN...?

Cinema que não exibir um mínimo de 56 fitas nacionais por ano, corre o risco de fechar. Querem acabar com a força do café, algodão, etc. Querem nos impingir ABACAXIS, no duro!

Loteria Federal está sofrendo séria concorrência em Prudente. O "bicho" está comendo tudo!

## Um grande empreendimento em Presidente Prudente

# EDIFICIO DRIMEL

Apartamentos com living, sala de jantar, 3 dormitórios, sendo um com banheiro privativo, mais outro banheiro — copa-cosinha — quarto e banheiro para empregada — área de serviço — garagem opcional.

Faça sua reserva desde já no local da construção — Nicolau Maffei, 434