

Organizado o

Corpo docente da Faculdade de Direito de Pres. Prudente

Sábado último o Meretíssimo Juiz de Direito, dr. Aniceto Lopes Aliende, deu divulgação dos nomes que escolheu para formar no corpo docente da Faculdade de Direito de Presidente Prudente no seu primeiro ano de atividades. As últimas providências para o funcionamento efetivo do estabelecimento foram tomadas, recaindo a escolha dos nomes para formar o corpo docente nas seguintes autoridades judiciárias da re-

gião: Cadeira de Direito Romano, dr. Valdemar de Faria Motta; cadeira de Teoria Geral do Estado, dr. Dalmão do Valle Nogueira, Juiz de Direito da 2ª Vara desta Comarca; Direito Civil, dr. Aniceto Lopes Aliende; Economia Política, dr. Antonio Luiz Ribeiro Machado, promotor de Justiça de Martinópolis; cadeira de Introdução à Ciência do Direito, dr. Alcides Ferreira Pacheco, juiz de Direito de Regente Feijó.

CURRICULUM DOS PROFESSORES

O dr. Valdemar de Faria Motta fez o curso primário no Liceu São José, de São José do Rio Preto; o secundário no Ginásio São Bento, São Paulo, e o superior na Faculdade de Direito da Universidade de São Paulo, concluindo em Dezembro de 1933.

O dr. Aniceto Lopes Aliende fez o curso ginasial no Ginásio Euclides da Cunha de São José do Rio Pardo;

o pré-jurídico no Colégio Universitário da Faculdade de Direito da Universidade de São Paulo e o superior na Faculdade de Direito da Universidade de São Paulo. O dr. Antonio Luiz Ribeiro Machado concluiu o curso ginasial no Ginásio Sto. Agostinho de São Paulo; o colegial no Colégio São Luiz de São Paulo e o superior também na Faculdade de Direito da Universidade de São Paulo; O dr. Dalmão do Valle Nogueira realizou o

curso de ginasio em Bebedouro, curso superior na Faculdade de Direito da Universidade de S. Paulo e o dr. Alcides Ferreira Pacheco realizou seu curso na E. Normal

Livre de Cajuru, no Ginásio Estadual de Ribeirão Preto, primeiro e segundo ano de letras classicas na Faculdade de Filosofia da Universidade de São Paulo. Por coincidência, os componentes do

corpo docente da Faculdade de Direito realizaram todos seus cursos superiores na Faculdade de Direito da Universidade de São Paulo.

ENTROSAMENTO ENTRE DRT E JUIZADO

Trabalho de menores vai ter fiscalização mais rigorosa

TEXTO DA PORTARIA BAI XADA PELO DELEGADO REGIONAL — VISITA DO SR. LUIS ROBERTO DE REZENDE PUECH AO CO MANDANTE DO II EXERCÍCIO

Nenhum menor de 14 anos poderá, agora obter sua carteira profissional sem autorização do Juizado. Na circular baixada pelo delegado regional do Trabalho, sr. Luis Roberto de Rezende Puech, aos serviços da Delegacia Regional do Ministério do Trabalho e Previdência Social, fica estabelecido, além daquela medida, um maior entrosamento da DRT com aquele Juizado.

É o seguinte o texto da referida circular, que tomou o n.º 5:

"O delegado regional do Trabalho no Estado de São Paulo, usando das atribuições que lhe confere o artigo 65, itens I, V e XVII, do Regulamento aprovado pelo decreto n.º 31.259, de 11 de agosto de 1952, tendo em vista o que se dispõe no processo DRT — 559.366-60, através do qual esta Delegacia é identificada da orientação do Departamento Nacional do Trabalho quanto à expedição de carteiras de trabalho para menores de 14 anos, e, até que o ministro do Trabalho e Previdência Social aprecie as sugestões desta Delegacia Regional, visando à completa harmonização entre as suas atribuições e as atribuições do Juizado de Menores desta Capital, e tendo em conta o louvável objetivo do E. Juiz de Menores para ação em conjunto com esta Delegacia, na fiscalização do trabalho de menores, revelada em seus respeitáveis ofícios ao delegado abaixo assinado, resolve:

DELEGADO ESTEVE NO COMANDO DO II EXERCÍCIO

O delegado regional do Trabalho esteve em visita de cortesia ao comandante do II Exército, general Sérgio Caio de Albuquerque Lima. Também visitou o presidente do Tribunal Regional do Trabalho, juiz Decio Toledo Leite, tendo, na sede da Justiça do Trabalho, conversando com os juizes Homero Diniz Gonçalves, Heitor Miranda Guimarães, Antonio José Fava e Wilson Batalha. Na ocasião, o delegado do Trabalho reiterou ao juiz-presidente do Tribunal seu empenho em facilitar todos os atos que possam relacionar-se com a Justiça do Trabalho e a D. R. T.

Continua o delegado regional do Trabalho a receber congratulações pela sua designação para o cargo. A Câmara Municipal de Sorocaba enviou-lhe ofício, informando-o da deliberação da Edilidade, que consagrou voto pela sua investidura. O mesmo procedimento teve a Associação dos Advogados de São Paulo.

O IMPARCIAL

ANO XXIII

Presidente Prudente — terça-feira, 21 de março de 1961

N.º 4.415

O crescimento de São Paulo nos últimos dez anos

Resultados do Censo em várias capitais brasileiras

Os dois grandes centros econômicos e culturais do país, os Estados de Guanabara e de São Paulo, estão com a coleta do Censo Demográfico concluído, já tendo sido divulgados os números surpreendentes de seus efetivos populacionais. A capital bandeirante, com 33.850.000 almas, teve um incremento demográfico de ordem de 75% no último decênio. Esse período, a população daquela capital, que era inferior à do Rio, ultrapassou-a agora em cerca de 550.000 pessoas. Essa diferença é quase a população de Salvador, uma das cidades mais populosas do Brasil. A metrópole paulista tem praticamente, tantos habitantes quanto Rio e Salvador reunidas.

Entretanto, o Rio, com uma população hoje de 3.288.296 pessoas, teve, nos dez últimos anos, um aumento percentual de 38,8%. A população atual de Salvador, de 652.745 habitantes, cresceu 56,4% em relação à de 1950. E isto, apesar de ter perdido um terço de sua área, que passou a integrar o novo município de Candeias, região petrolífera muito populosa.

População de outras Capitais

São os seguintes os resultados do último censo demográfico relativos a outras capitais brasileiras.

Pelém — 401.000 habitantes; Macapá — 46.905; São Luís — 159.628; Porto Velho, 51.049; Manaus, 175.290; Boa Vista, 26.168; Terezina, ...

144.799; Fortaleza, 514.250; Natal, 162.537; João Pessoa, 154.950; Recife, 783.960; Macaé, 170.013; Aracaju, ...

114.713; Salvador, 655.739; Vitória, 85.242; Niterói, ... 245.467; Guanabara, ... 3.288.296; S. Paulo, 3.850.000;

Curitiba, 361.309; Florianópolis, 98.520; Porto Alegre, 642.603; Goiânia, 154.911; Distrito Federal, 141.534.

Usina de Laticínios Vale do Paranapanema Eleito o novo Conselho Administrativo

Realizaram-se sábado último, com início às 14 horas, na sede da Associação Rural de Presidente Prudente, as eleições para composição do novo Conselho de Administração da Usina de Laticínios Vale do Paranapanema. Ao pleito, que foi animado de debates, concorreram duas chapas, uma encabeçada pelo dr. Pedro Luciano Marrey; e outra pela sra. d. Silvia Lebrão Pires Ferrei-

ra. Saiu vencedora a chapa liderada pelo primeiro, cuja composição é a seguinte: Diretor-Presidente: Dr. Pedro Luciano Marrey (reeleito); Diretor-Gerente: Antonio Felipe Fragalli; Secretário: Dr. Raul Furquim.

CONSELHO FISCAL
Antonio Servantes, José Souza Reis e Francisco Severo da Costa.

SUPLENTE DO CONSELHO FISCAL
Francisco Navarro Dias, Antonio Rotta e Raimundo Maiolini.

EMPOSSADA A NOVA DIRETORIA DO

Asilo Vicentino S. Rafael

No dia 12 do mês corrente, em sessão solene realizada na Instituição de Caridade, que contou com a presença de D. José de Aquino Pereira, Bispo Diocesano de nossa cidade, foi empossada a nova diretoria do Asilo Vicentino São Rafael, a qual está assim constituída:

Presidente: José Braz Arroteiro; 1.º Vice-Presidente: Ruy Maciel de Godoy; 2.º Vice-Presidente: João Pires de Campos; 1.º Secretário: Rubens Reis Gonçalves; 2.º

Secretário: Sebastião Martins; 1.º Tesoureiro: Walter Ganancio; 2.º Tesoureiro: Alcides Tenório de Brito Guerra; Procurador: Dr. José de Salles Macuco; Depto Médico: Dr. José Teixeira Libório e Dr. Edwar Galvão.

CONSELHEIROS

Jasgon Duarte D'Arce, Albeccio Caiado de Castro, Leercio Fere Mendes, Antonio Rotta, José Paulo Soares, João Paulo Prat, Antonio Sandoval Neto, Alexandrino Matias de Souza, Antonio Ramos Neto, Dr. Francisco Lopes G. Corrêa, Florivaldo Leal, Dr. Plínio de Arruda Armelino, Orlando Peretti e Serafim Rodrigues Pêres.

SÓCIOS EFETIVOS

Santo Crepaldi, Alcides Jesus, Mario K. Tamaoki, Gervasio Caravina, Gaspar Jonas Corrêa, Alcides Simões, Guilherme Caldeira, Prof. José Machado de Almeida, Nelson Zangari e Eugenio Bellarim.

Papel que pode ser lavado e passado

DALLAS, TEXAS — UM dos últimos progressos da indústria de papel um novo tipo que pode ser fervido, lavado ou limpo a seco e usado de novo cerca de 30 vezes. É produzido por uma única operação mecânica que transforma papel em fios suficientemente estreitos para serem tecidos. Os usos sugeridos para o papel são como substituição à lona, em paraquedas, chapéus, malas e materiais que protegem os foguetes contra o calor. Foi aperfeiçoado por Ronald H. Marks.

Lelam e Assinem O IMPARCIAL

Autorizada a execução de obras em 33 municípios

O governador do Estado autorizou ontem a execução de obras em trinta e três municípios do interior do Estado. São as seguintes as obras liberadas, no setor do ensino, pelo chefe do Executivo:

Grupo Escolar do Bairro de Santo Antonio, em Birigui; G. E. de Belas Artes, em Itanhaém; 3.º G. E. de Itararé; G. E. "Jardim São Bernardo", em Pirassununga; G. E. de Vila Pereira, em Itapira; novo G. E. em

Penapolis; G. E. de Ferraz de Vasconcelos; G. E. "Francisco E. Monteiro", em Vila Barcelona, Barusari; 2.º G. E. de Neves Paulista; 7.º G. E. de São José do Rio Preto; G. E. de Sant'Ana, em Araraquara; G. E. "Pedro Bento Alves", e 3.º G. E. em Avaré; G. E. de Nova Campina e G. E. de Vila Esmeralda, em Campinas; G. E. de Ponte Alta, em Aparecida; G. E. de Mogi-Guaçu; G. E. de Bariri (ampliação); G. E. "Capitão Emi-

dio de Freitas", em Miguelópolis (ampliação); G. E. de Sandovalina; G. E. "Maconel José da Fonseca", em Jundiá; G. E. de Jaciporã, em Dracena; G. E. de Lins; G. E. "João Pacheco de Almeida Prado", em Jau; novo G. E. em Caçapava; ampliação do Ginásio Estadual de Colina.

Autorizei também o chefe do Executivo a construção de prédios para Cadeira e Delegacia de Polícia nos seguintes municípios: Valentim Gentil, Julio Mesquita, Murutinga do Sul e Guariba, sendo que neste somente para Delegacia, eis que o da Cadeira será reformado.

Outras obras autorizei são as dos edifícios para os Foruns de Jundiá e Piraju, Unidade Sanitaria Biovoian te em Piedade, sub-Posto de Assistência Médico e Sanitaria em Sandovalina, ponte sobre o rio Coroados em Martinópolis (ligação com Lucélia) e ponte sobre o rio Tietê em Mogi das Cruzes (ligação com o distrito de Biritiba-Mirim).

Missão Economica aos Países Socialistas

Também a Argentina começa a sondar as possibilidades de acordos comerciais e trocas de mercadorias com países socialistas, a exemplo das gestões nesse sentido desenvolvidas pelo governo brasileiro.

Círculos autorizados do governo asseguraram que será enviada na próxima semana uma missão comer-

cial para os países socialistas, a fim de melhorar as relações comerciais entre a Argentina e os países do leste. Como se sabe, há tempo estão sendo tomados contatos para a concretização de medidas que visam maior aproveitamento das exportações argentinas para as nações do bloco soviético.

Brasil: 2.º exportador de café para a Inglaterra

LONDRES — Informam-se que o Brasil foi em 1960 o segundo exportador de café para a Grã-Bretanha, em ordem de importância. Coube ao primeiro lugar à Uganda, com 345 mil 695 quin-

tais, avaliado em 2 milhões 653 mil libras esterlinas. A exportação brasileira ascendeu a 202 mil 470 quintais, no valor de 2 milhões 648 mil libras.

Não obstante essas cifras,

ainda falta muito para que os britânicos possam ser considerados grandes consumidores de café.

Em 1960, por exemplo, a Grã-Bretanha pagou 116 milhões 800 mil libras esterli-

nas por cerca de 265 milhões de quilos de chá, figurando ainda como principal fornecedora, com quase 64 milhões de libras esterlinas, seguida do Ceilão, com 33 milhões 800 mil libras.

FUNCIONARÁ EM NOSSA CIDADE

Departamento Regional de Educação

No setor do ensino de Presidente Prudente e Alta Sorocabana, o acontecimento de maior evidência é a criação do Departamento Regional de Educação, cuja sede funcionará nesta cidade. É pensamento do atual Secretário da Educação criar oito departamentos dessa natureza em cidades-chaves do Estado e na Capital, aos quais caberá a responsabilidade de resolver os problemas do ensino em suas respectivas zonas de atividade. Sobre a sede do Departa-

mento da Alta Sorocabana podemos informar que, a mesma será em Presidente Prudente, devendo sua direção ser confiada ao professor Jurandir Paccini. Essa unidade terá poderes para intervir desde o ensino primário ao secundário. Amanhã possivelmente, será divulgada nota oficial a esse respeito, dando-se conhecimento total das medidas adotadas para a efetivação da medida.

Evite alimentos velhos preferentemente fervidos. panadas e risinhos prontos. Também as le fervidas. Também a água potável, previamente fervida. De seu filho, não se esqueça de dar-lhe banho, também, depois de cada refeição. A água contida em muitos recipientes de alumínio, pode conter muitos distúrbios intestinais e suspiros. A desidratação de alimentos velhos

Carnet SOCIAL

Dúvida... Sobra de Outrora

A dúvida já não nos separa como outrora, A felicidade custou a chegar, mas em tempo veio. Hoje, impera em nossas vidas, como a aurora Que despontou, para anunciar o dia quase em meio.

Longe ficou, como o Céu da Terra, Toda a maldade existente pereceu. Rompeu as cadeiras, como rompe a guerra. E uma vida mais fácil renasceu.

Tudo é beleza, sonho e poesia... Já somos livres da dúvida; e sem temor A enfrentamos sem sonho e fantasia... Pois, agora tudo é novo, e novo é o amor.

Aparecida N. da Silva

ANIVERSARIOS —

FAZEM ANOS:

Hoje — a srta. Floripes Bailarini, filha do sr. José Bailarini, residente em Regente Feijó; o menino Alberto Primo Rodrigues Fi-

lho, filho do sr. Alberto Primo Rodrigues, moradores de Pirapozinho; a sra. dona Leonor Motta Martins, esposa do sr. Enéas Oliveira Martins, escrevente do Cartório do 3.º Ofício desta.

Vergonhosa exploração que não pode continuar

MARINO PINTO DE BARROS CEZAR (Para a Interpress)

Por imperativo da legislação federal que rege o assunto, teve lugar a 10. de março a reabertura das aulas dos ginásios.

Segundo fomos informados, todos os estabelecimentos de ensino secundário da Capital estão lotados mais de seicentos cruzeiros.

CIA. Urano de Capitalização

Tornou publico ter perdido o título n.º 55.557, combinação U I J, emitido por essa companhia, a qual já dei o necessário aviso para ser iniciado o processo legal para expedição da 2.ª Via, ficando a primeira nula para todos os efeitos.

Francisco Leonardo Ceravolo Filho

Avenida Coronel Marcondes, 1125-1127

23-139

rio da Capital estão lotados mais de seicentos cruzeiros. Isto quer dizer que há deficit de escolas de grau medio.

Mas, além deste problema, outro existe, criado pela ganancia de diretores e professores. Referimo-nos à existencia dos mesmos no que tange a compra de cadernos e livros didáticos.

Com efeito, os livros usados nos ginásios estão custando uma exorbitancia inacessível às posses da maioria dos estudantes. Qualquer geografia ou aritmetica, custa centenas de cruzeiros. Os pais, estão, por isso, desesperados, não sabendo da Capital estão lotados. Principalmente nas las. séries, não existem vagas.

Os proprios ginásios particulares, não obstante as absurdas taxas e anuidades que passaram a cobrar também estão com suas classes bendo o que fazer, de vez que seus orçamentos não comportam tal sangria.

Sabemos que um aluno da 1.ª série ginásial que só

DECLARAÇÃO

Declaramos para os devidos fins e efeitos de direito que a Firma Cook & Cia. S/A. Comércio de Algodão, estabelecida nesta cidade, à rua Quintino Bocaiuva, 749, comunica que foi extraviado um talão de nota de "Transferencia" série A do n.º 1.101 a 1.150. Declaramos ainda que o dito talão ficará sem efeito.

Por ser verdade assinamos a presente. Presidente Prudente, 16 de março de 1961.

pp. Cook & Cia. S. A. Comércio de Algodão Salvador Mitidiero 23-135

CINEMAS

PROGRAMAS DE HOJE

CINE PRESIDENTE

Apresenta diariamente sessão única às 20.15 hs. exceto aos Sábados e Domingos duas sessões às 19.15 e 21.15 horas

A NOITE O TERCEIRO SEXO com Paul Dalker até 18 anos

CINE JOÃO GOMES A NOITE

A Última Carroça com Paul Dalker até 18 anos

CINE TEATRO FENIX A NOITE

O Prisioneiro de Zenda com Stewart Granger Colorido - até 5 anos

ASTROLOGIA

Cálculo e interpretação do horóscopo individual. Correspondência: Ao Cos-tet de Mascheville, Rua Tiradentes 340, térreo, Pôrto Alegre, R.G.S.

Para Prefeito Municipal de Pirapozinho



DR. PLAUTO BARRETO

A experiencia do passado é uma garantia para o futuro

Africa: novos mercados

São Paulo (Interpress) — O exercício de 1960 notabilizou-se, analisando-se o cen-

terio da economia mundial, pelo surgimento de varios países africanos, os quais conseguiram firmar a sua independencia política. Assim, em materia de economia ou produção, estão eles praticamente no marco zero. Por isso, constituem oportunos mercados para a colocação de inumeros produtos, principalmente manufaturados. Trata-se de uma oportunidade para o Brasil colocar manufaturados nesses novos mercados consumidores.

DECLARAÇÃO

PERDA DE CERTIFICADO DE PROPRIEDADE DE VEICULO

Eu, JAIR FERREIRA DE MEDEIROS, abaixo assinado, brasileiro, casado, pecuarista, residente e domiciliado à rua Pedro de Oliveira Costa n.º 73, fone 535, desta cidade, pela presente, declaro para fins de direito e a quem possa interessar, que perdi o CERTIFICADO DE PROPRIEDADE N.º 271.916, expedido pela Delegacia Regional de Policia de Presidente Prudente, em data de 11 de agosto de 1958, pertencente ao jipe de minha propriedade marca "DKW-VEGAG", motor de 3 (três) cilindros número 66.306.850, chassis número 3.090.365, cor verde, fabricado no ano de 1958, de 5 (cinco) lugares, empregado em transporte de passageiros, adquirido sem reserva de domínio da firma Assad Elias Naufal & Cia. Ltda., estabelecida à rua Dr. José Fóz numero 613, fone 972, desta cidade.

Declaro mais, que o certificado perdido fica sem nenhum efeito, visto estar providenciando a segunda via do mesmo.

Por ser verdade, firmo a presente declaração, para que produza os efeitos de direito.

Presidente Prudente, 17 de março de 1961.

a.) Jair Ferreira de Medeiros 23-137

limpa conserva lustra

DISTRIBUIDORES EM SÃO PAULO ROLIM MORAIS S. A. TEL. 9-3690 - Cx. POSTAL 3698

óleo de

PEROBA



O IMPARCIAL

REDAÇÃO

E OFICINAS:

ADMINISTRAÇÃO

PREDIO PRÓPRIO

Rua Siqueira Campos, 602

Cx Postal, 316 - Fone 540

Presidente Prudente

E.F.S. - Est. S. Paulo

Diretores

Roberto Santos

Heitor Graça

Diretor Gerente

Ophelis A. Françoso

Redator Chefe

Alcindo Ribeiro

Secretário

José Lombardi Neto

Chefe das Oficinas

Mario Peretti

Assinaturas:

Anual ... Cr\$ 600,00

Semestral .. Cr\$ 300,00

Trimestral .. Cr\$ 200,00

Representantes:

Santos & Santos

Publicidades S.A.

End. Teleg.: "ESSSEESSE"

EM SÃO PAULO

Martiniano de Carvalho, 169 - Fone, 34-9161

RIO DE JANEIRO

Rua México, 148

Fone, 22-3279

Use de cartão de visita

JOSÉ OURIQUE LISBOA
(Para a Interpress)

No livro "Samurais e Proletários", do sr. Humberto Dantas, há um trecho interessante, a respeito de cartões de visita. Conta o autor que planejara viajar antecipadamente para o Japão, a fim de acertar, definitivamente, o programa de permanência nesse país da comitativa de indústrias que lá já a convite do governo japonês:

— "Supunha que poucos sabiam da minha viagem, pois não avisara a ninguém e, oficialmente, a missão da indústria só chegaria cinco dias depois ao Japão. Entretanto, porém, uma porção de pessoas no aeroporto, inclusive o representante do Ministério das Relações Ex-

teriores, o insuperável sr. Nakai, falando um português correto e que foi de imensa valia para todos nós durante nossa estada no Japão. Representantes do "Japan Consulting Institute", das Camaras Nipo-Brasileiras de Comercio. Toda essa gente abandonara seus afazeres, para saudar um brasileiro desconhecido que aportava ao Japão. Com o tempo fui aprendendo que a cortesia desse povo tem requintes que nós desconhecemos. Entrai em contacto com um habito japonês que me iria causar no decorrer dos dias alguns contratempos. E o uso dos cartões de visita. Amigos japoneses haviam me prevenido que deveria levar muitos deles, mas jamais poderia imaginar que seu uso fosse tão

intenso. O japonês ao encontrar-se com um amigo, depois de uma delicada reverencia, estende-lhe o cartão. Mansa a cortesia que se retribua imediatamente com outro cartão. Depois dessa troca de cartões de visita é que nos apertam a mão. Havia levado cerca de duzentos cartões que se evaporaram logo nos primeiros dias. Já no aeroporto, seu estoque ficou desfalcado de uns trinta cartões. Mandei fazer mais, dias depois, mas impressos em japonês. Enquanto, porém, os novos cartões não estavam prontos, passei por momentos de embaraço, pois não podia retribuir o gesto de cortesia. Ocorreu algumas vezes que misturava meu nome em japonês com outros cartões nessa lingua que ia recebendo, durante as visitas. O amigo a quem era apresentado olhava o meu car-

tão sorria, percebia o engano que eu procurava corrigir imediatamente, embora contrafeito. Com o tempo para evitar confusões, deixava no hotel os cartões em japonês que me eram entregues pelas pessoas com quem entrava em contacto. Acho um habito muito pratico. Quantas e quantas pessoas deixamos de saudar pelo nome, por o termos esquecido!"

Eis aí uma idêia ao leitor. Quando viajar, ou mesmo em sua cidade, é aconselhável o uso constante de cartões de visita. Os recebidos devem ser guardados e até classificados para rápida consulta.

O livro "Samurais e Proletários" tem muitas outras passagens fascinantes. Aliás, trata-se de uma obra que prende a atenção da gente, desde a primeira pagina. Vale a pena consultá-la.



Um convite de

TYRESOLES

— a mais moderna loja de pneus!

Visite as suas novas instalações onde os motoristas aguardam confortavelmente a montagem grátis dos seus pneus.

Em TYRESOLES
V. encontra o melhor serviço e os melhores pneus



Pneus
GOODYEAR

com cordões triple-temperados 3-T

TYRESOLES DE PRESIDENTE PRUDENTE LTDA.

AVENIDA BRASIL, 1248 — TELEFONE, 1187 PRESIDENTE PRUDENTE

Televisão Colorida

São Paulo (Interpress) — Uma firma britânica está fabricando câmaras de televisão que empregam válvulas captadoras de 11 cm 45 mm, sendo uma das características do equipamento a sua estabilidade, que permite o trabalho com um mínimo de pessoal especializado. Pesa menos de 45 quilos e é a câmara mais leve atualmente em uso. Duas firmas, a Marconi e a Rank tem alcançado excepcional êxito na venda de equipamento de televisão em cores. A Rank vendeu equipamento à China, Itália e Alemanha Ocidental, incluindo projetores de cor e de "slides" coloridos e mo-

nitores de imagem colorida. O atual projeto em cores, considerado maravilha da engenharia, proporciona uma imagem brilhante colorida numa tela de cerca de 2m e meio por 1m e 3/4. Três projetos são utilizados, lado a lado, um para cada cor: vermelha, verde e azul. Cada unidade ótica compreende um tubo projetor.

A televisão de alta definição, como hoje a conhecemos, deve sua origem à eletrônica inglesa, a qual ainda oferece equipamentos de contatos de microondas, câmaras de televisão branco e preto monocromicas, transmissores telecine, antenas e equipamento auxiliar. A televisão colorida, todavia, encontra-se ainda em fase experimental, dependendo de certos métodos para a sua

produção em escala industrial, a fim de tornar o seu preço acessível às massas populares. Porém, parece que brevemente poderemos contar com mais essa conquista técnica.

PROTEÇÃO AO TRABALHADOR.

RIO, — Trabalhador, para o seu bem, lembre-se de que se estiver usando roupa impregnada de óleo ou de tinta, deve ter cuidado perto de fornalhas, fogões abertos ou operações em que fagulhas possam saltar. Comprove o seu cuidado permanente, evitando, ao máximo, o acidente. Contribuição da (Carteira de Acidentes do Trabalho do I.A.P.I. certos métodos para a sua

SUAVE E LICOROSO

VINHO
MOSCADEL "CALDAS"

A VENDA NAS CASAS DO RAMO

CANTINA NAPOLI

HIGIENE ABSOLUTA!

Cozinha
BRASILEIRA
ITALIANA
PORTUGUESA

Serviço a La Carte

DIARIAMENTE
JANTAR MUSICADO
com ZINGAR
O MAGO DO VIOLINO

RUA DR. JOSE' F&Z, 329 - FONE, 1064

VENDE-SE

Uma casa e 3 apartamentos no melhor ponto da cidade (centro), a rua Nilo Peçanha 388-396. Casa com 3 quartos e demais dependências, sita a Avenida Cel. Marcondes, n.º 660. Ver e tratar com o sr. Romeu — nos fundos, Fones 340 e 660

23-090

CLINICA DENTARIA

Dr. Jacinto Ferreira da Silva
Dra Jandira Marangen Corrêa

Atende-se com hora marcada

RUA SIQUEIRA CAMPOS, 632 — CX. POSTAL, 119
TELEFONE, 6 — PRES. PRUDENTE

Educação de Adultos em S. José dos Campos

S. Paulo (Interpress) — O prof. Valdemar Ramos, diretor-geral do Departamento de Educação e Cultura da Prefeitura de São José dos Campos, em visita ao Serviço de Educação de Adultos, desta capital, informou que estão em fase de organização os cursos de ensino supletivo fundamental que serão instalados em todas as escolas municipais, rurais e urbanas, daquele

município do Vale do Paraíba. Tal empreendimento que vem encontrando incentivo e apoio da parte do sr. Elmano Ferreira Veloso, chefe do Executivo local, vem somar-se a outros de grande interesse para as coletividades paulistas e que têm sido desenvolvidos pelas prefeituras de todos os pontos do Estado em colaboração com o "S.E.A." de São Paulo.

"Segurança se compra com o dinheiro que não se gasta"

APLIQUE SUAS ECONOMIAS NO FUNDO DE "ACCEPTANCE" CBI

APLICAÇÃO DE Cr\$ 50.000,00

| | |
|--------------|--------------|
| 6 meses..... | 55.625,00 |
| 1 ano..... | 61.812,00 |
| 5 anos..... | 144.462,00 |
| 10 anos..... | 429.363,00 |
| 15 anos..... | 1.272.032,00 |
| 20 anos..... | 3.785.190,00 |

Esse cálculo baseia-se na renda efetivamente paga pela CBI, desde o início de suas operações.

Aplicações a partir de Cr\$ 5.000,00

COMPANHIA BRASILEIRA DE INVESTIMENTOS CBI

Crédito, Financiamento e Investimentos
Capital: Cr\$ 200.000.000,00

Cartas de autorização nºs. 1 e 2 da SUMOC
São Paulo: Praça Ramos de Azevedo, 286 (atrás do Teatro Municipal) — Tel. 32-5131
Remeta-nos o cupom abaixo, sem compromisso.

A CBI — Praça Ramos de Azevedo, 206 18.º andar, conjunto 1840, São Paulo
Peço enviar-me informações pormenorizadas sobre o Fundo de "Acceptance" CBI.

Nome.....
Endereço.....
Cidade.....
Estado.....

Imposto adicional de renda

São Paulo (Interpress) — Com o objetivo de esclare-

cer os contribuintes, principalmente os do setor fabril, sobre o imposto adicional de renda e a possibilidade de sua conversão em depósitos para investimentos, o Departamento Jurídico da Federação das Indústrias adianta que nos termos do Artigo 22, do Decreto que regula a tributação adicional sobre lucros em relação ao capital social e às reservas, poderão as pessoas jurídicas sujeitas ao pagamento do imposto adicional de renda optar na sua declaração de lucros pela contribuição de depósitos para investimentos. Por outro lado, a Lei que alterou a legislação do imposto de renda, criou a Comissão de Investimentos e deu o encargo de julgar e fiscalizar aplicação dos recursos dos "depósitos de investimentos", cabendo-lhe a missão de declarar os setores da economia em que permitirá a aplicação desses depósitos.

É livre a manifestação do pensamento, desde que respeitados os direitos alheios. Que escreve pode usar pseudônimo, porém, este deve ser registrado. Assim reza a Constituição Federal em vigor, em Artigo 141.

Seção Livre

Rebatendo Mentiras do Sr. MANOEL MARQUES SILVA

NO MENTIROSO BOLETIM: O POVO NÃO ESQUECE!

O Senhor Manoel Marques se esqueceu de dizer que o relatório de 15-4-1957 foi escrito em seu gabinete de trabalho, sob ameaça, se deixassemos de assinar o calunioso relatório seríamos suspensos dos cargos e os nossos vencimentos de funcionários ficariam com as folhas de pagamentos sem autorização do Senhor Manoel Marques Silva. Eu, abaixo assinado, Frederico Rude Horle (Rodolfo) fui lançador da prefeitura durante 8 anos, hoje por acompanhar o nome honrado do Doutor Plauto Barreto, fui rebaixado do cargo e cortado em dois mil cruzeiros (Cr.\$ 2.000,00) nos meus vencimentos. O Senhor prefeito Manoel Marques Silva quer fazer dos funcionários Municipais joguete político. Os nossos amigos nos conhecem muito bem e sabem o que estamos declarando é a pura verdade.

Pirapózinho, 26 de Fevereiro de 1961

Frederico Rude Horle
José Domingos

O IMPARCIAL

Presidente Prudente — terça-feira, 21 de março de 1961

Tem novo diretor geral o Departamento de Educação

S. Paulo (DE MARINO PINTO DE BARROS CESAR, para a Interpress) —

Acaba de assumir a direção geral do Departamento de Educação o sr. Jair Moraes Neves, que, pela intelligen-

cia e cultura, conseguiu posição de relevo no seio do professorado paulista. Está, pois, habilitado a imprimir ao Departamento sob sua jurisdição, aquela orientação segura e firme que o ensino paulista, no setor pri-

mario, de há muito vem reclamando para fugir da incômoda posição, em que maus administradores o colocaram.

E verdade que para o êxito de sua atuação mister se torna, sem dúvida, chamar para seus colaboradores educadores de reconhecido saber e que conheçam, perfeitamente, as causas do emperramento do nosso aparelhamento escolar. Porque não será, por certo, através de "campanhas", ou de "semanas" sobre os mais variados assuntos, que o ensino primário tomará novos rumos e passará a produzir mais e melhor.

Sim, porque a máquina que aí está, tem suas principais peças enferrujadas e desarticuladas. Essas peças precisam ser substituídas. Todos estão, pois, com a atenção voltada à atuação do novo diretor geral do Departamento de Educação.

A vacina de B.C.G. previne seu filho contra a tuberculose. Essa vacina pode ser encontrada, gratuitamente, em qualquer Centro ou Posto de Saúde. Se não houver em sua cidade, a autoridade sanitária deve providenciar (Interpress).

VENDE - SE

2 MOTORES CICLETAS
2 MOTORES ESTACIONARIOS

Vendemos a prazo, trocamos por propriedade ou veículos de quatro rodas.

Ver e tratar com o sr. Pedro, à rua Santa Catarina, 228 — Vila Marcondes.

23-138

Agencia do IAPC para o município

S. Paulo (Interpress) — O Delegado do IAPC esteve no dia 9 do corrente na Presidência do Instituto, no Rio de Janeiro, a fim de debater com o presidente Dr. Antonio Monteiro da Cruz Junior e o Conselho Administrativo, no qual figura o jornalista paulista Geraldo Campos de Oliveira, a estrutura do Instituto de corrente da Lei Organica da Previdencia Social e para rápida implantação dos benefícios e diferentes formulas de assistência consagradas naquele diploma legal. Com a colaboração daqueles

dois representantes de São Paulo, no Conselho Administrativo, decidiu-se a instalação de Agencias do Instituto nos seguintes Municípios: São José dos Campos, Bragança Paulista, Itanhaém, Votuporanga, Adamantina, Assis, Casa Branca, Piracicaba e Presidente Bernardes. Também serão instalados em bairros da capital paulista. O trabalho será, dentro de poucos dias, encaminhado ao Departamento do Previdencia Social, para aprovação, na conformidade da Lei Organica e, em seguida, ao sr. Presidente da Republica.

Snrs. Proprietarios de Loteamentos

Acetamos concessão total ou parcial de loteamentos urbanos, suburbanos ou rurais. Possuímos uma equipe de corretores vendedores, conduções próprias, capital para despesas.

BREVEMENTE ESCRITORIO NO CENTO DA CIDADE.

Procurar PEDRO GONÇALEZ JUNIOR

Rua Santa Catarina, 228 — Vila Marcondes.

23-138

Coisas do Ensino

MARINO PINTO DE BARROS CESAR

(Para a Interpress)

Houve uma época em que os professores do ensino primário, para se inscreverem no concurso de remoção, precisavam, antes de mais nada, provar que haviam promovido nos exames finais, dez alunos no mínimo. Porque, de conformidade com determinado dispositivo legal, nenhum professor, com menos de dez promoções podia renovar-se no ano seguinte.

CICLO DO CAFÉ

Este dispositivo absurdo, chegou a acarretar, injustamente, prejuízos a numerosas professoras, notadamente, àquelas que regiam escolas localizadas em "fazendas de café", sendo certo que algumas dessas mestras ficaram retidas na mesma localidade dois e tres anos consecutivos, de vez que não conseguiam as dez promoções a que nos referimos.

No decorrer dos anos em que exercemos o cargo de Inspetor Escolar na zona cafeeira do Estado, tivemos oportunidade de conhecer professoras assíduas, traba-

lhadoras e eficientes, atributos nem sempre encontrados em professoras da zona rural. Mas, como sob acontecer na zona cafeeira, de setembro a outubro, após a conhecida "esparramação de cisco", os colonos, findos os respectivos contratos, mudavam-se para outras fazendas ou para centros urbanos. Verificava-se, então, o conhecido êxodo dos colonos. Em consequência, as escolas locais perdiam seus alunos, pois eram eliminados por motivo de mudança. E as vagas deixadas pelos alunos em condições de promoção eram, então, preenchidas com novos alunos recém-chegados, em geral analfabetos, os quais, nos exames que se realizavam na 1.ª quinzena de dezembro, eram fatalmente reprovados.

Acontece, então, que a professora não alcançava as dez promoções por isso, não podia renovar-se por concurso.

OUTROS ABSURDOS

Acham os leitores que professora nas condições expostas deviam ser castigadas? Releva notar que fatos como o que apontamos, eram comuns, o que vale dizer que muitas professoras, com pritoras exatas de seus deveres, eram injustamente punidas.

Felizmente, o dispositivo em apreço foi derogado.

Hoje, ainda existem nas leis vigentes, dispositivos, absurdos que favorecem professores inexatos no cumprimento dos deveres do cargo e prejudicam outros e eficientes. Referimo-nos às disposições legais feitas de "encomenda", com endereço certo. A elas nos reportaremos logo mais.

Companhia Marcondes de Automoveis e Comercio

Rua Rui Barbosa, 609-639 — PRES. PRUDENTE - SP

ASSEMBLEIA GERAL ORDINARIA

São convidados os Senhores Acionistas da COMPANHIA MARCONDES DE AUTOMÓVEIS E COMERCIO, para se reunirem em Assembléia Geral Ordinária, no dia 2 de Abril de 1961, às 14 horas, na sede social da Sociedade, à Rua Rui Barbosa, 609 a 639, nesta cidade, a fim de deliberarem sobre o seguinte:

a) — Relatório, Balanço Anual e demais contas da Diretoria, referentes ao exercício encerrado em 31 de dezembro de 1960;

b) — Eleição do Conselho Fiscal e seus Suplentes; e

c) — Outros assuntos de interesse da Sociedade.

Pres. Prudente, 10 de Maio de 1961

Waldemar Marcondes

Diretor Superintendente

23-140

A CRONICA DO DIA

de Geraldo Soller

Eu não canso de dizer — e é verdade indiscutível — que o povo desta Presidente Prudente, é mesmo sem vaidade...

E justifica sempre: — toma as atitudes mais curiosas, sem dar a menor importância ao linguajar dos outros, sem o mínimo requinte de mesura...

Está aí, um buraco na porteira da Sorocabana, que uma alma dadivosa resolveu, meio à valentona, abrir no lugar. Esse alguém tão somente não gostou de passar na fedentina do Tunnel que uma "engenharia" qualquer idealizou, e que tem sido o purgatório dos transeuntes do bairro. E não gostando, "levou no peito" uma das ripas da porteira, e o resultado é que o túnel da Sorocabana está quase sendo esquecido, porque por aquele buracozinho convencional passam, num desfile interminável, velhos, crianças e moços!.. E pra provar que não ligamos à opinião dos palreadores, até rechonchudas miteres se utilizam do buracozinho da porteira!

E ou não é um fato? O nosso povo é mesmo simples demais.

Aveita os desmandos dos escorchadores do comércio com uma naturalidade incrível.

Ainda na ultima sexta-feira descia para minha casa sobraçando um kilo de peixes, que paguei à razão de cem cruzeiros, quando, já no meu bairro, encontrei uma vizinha, comprando o mesmo peixe, à razão de 130 cruzeiros! Adverti o homem que havia acabado de fazer

o gasto na peixaria, e o preço era bem menor! E o peixeiro com a máxima naturalidade do mundo: — e daí? Eu também paguei a cem cruzeiros! Não posso reverter a 130?

Essas cenas corriqueiras acontecem todos os dias. Um homem pega uma criança, senta-se na sargeta, mostra a carinha inocente do bebê aos que passam, e no curto prazo de duas horas de exibição, faz melhor fêria do que muitos chefes de seções de repartições públicas!

Porque? Porque nossa gente é simples demais.

Tão simples, que faz "fêria" em torno de eleições de Liga, e nem toma conhecimento de eleição de Sociedade Amigos da Cidade; tão simples, que fazem fila na porta da PRESIDENTE para ver o LA VOLENTERA, vê só um pedaço da fita, e não resmungam; tão simples que tem medo de falar com o leiteiro, só porque o leiteiro, tendo surpreendido certa ocasião algum comprador de leite cru, fez cara feia e beicinho, e falou que iria contar tudo para o dono da pasteurizadora!

Gente simples demais.

Ontem peguei um desses simples — ou simplórios — brigando com os próprios irmãos, dizendo que o Governo era isto e mais aquilo. Vim a saber a razão da queixa contra o Governo: — ele não havia encontrado um só fiscal que comesse uma "bola" num determinado lavramento de escrituração.

É gente simples demais, essa que habita Presidente Prudente.

Carreira Lucrativa

Ingresse em uma das melhores CARREIRAS LUCRATIVAS, participando em "CORRETAGEM DE SEGUROS DE VIDA", convidada e oferece um "CURSO RAPIDO DE CORRETAGEM".

Para melhor esclarecimento e inscrição queira dirigir à Rua Dr. José Fóz, 523 - 1.º andar Sala 12, com João Demétrio Gianotti ou com Milton Amaral, à Rua Barão do Rio Branco, 128-sob.

23-142

PARA VEREADOR DE PIRAPOZINHO AURELIO GONÇALVES DOS SANTOS

COM

Francisco Moreira -- Milton M. Andrade

PARA PREFEITO

PARA VICE

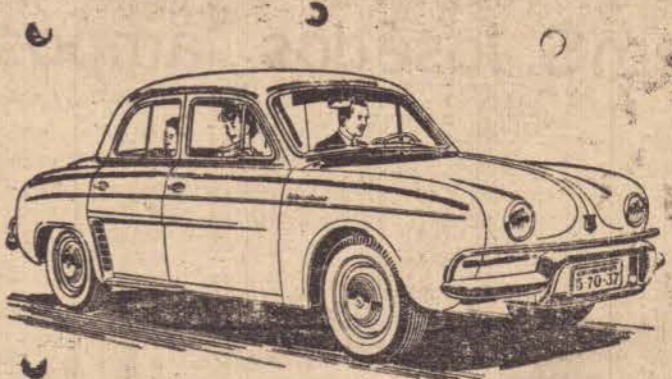

ECONOMIA E CONFORTO — VELOZ, PODEROSO NAS SUBIDAS. PORTA-MALAS AMPLO. ESPAÇO INTERNO CONFORTÁVEL. QUATRO PORTAS. FAZ, EM MÉDIA, 16,7 - KM - COM 1 LITRO DE GASOLINA • SUSPENSÃO "AEROSTABLE" — RODAR MACIO, ALIADO A EXCEPCIONAL ESTABILIDADE. MAIOR ADERÊNCIA AO CHÃO. MAIOR SEGURANÇA NAS CURVAS • VENHA VÊ-LO — RESISTENTE, ROBUSTO, DE LINHAS MODERNÍSSIMAS.

O ALTO ÍNDICE DE NACIONALIZAÇÃO DO RENAULT DAUPHINE É A MAIOR GARANTIA DE COMPLETA E PERMANENTE ASSISTÊNCIA TÉCNICA

● VENDAS, PEÇAS GENUINAS, ASSISTÊNCIA: ●
Comercial Importadora "Peretti" S.A.

Cx. Postal, 104 - Presidente Prudente
Rua Barão do Rio Branco, 264 - Fone, 132-983

● UM PRODUTO DA WILLYS-OVERLAND DO BRASIL S.A. ●