PORTE PAGO
AUT. - 169/76
— FACULD. DE FILOSOFIA
— RUA SIMONSEN
— Caixa Postal 957

EDIÇÃO DE HOJE: 12 PAGINAS
O jornal de maior circulação regional (IBOPE)
Redação, Oficinas, Administração e Clicheria
Rua Siqueira Campos, 600

O IMPARCIAL

único diário da região — Presidente Prudente, Quinta-feira, 28 de Abril de 1977 — NUMERO : 8.063

ROBERTO SANTOS
Diretor-Presidente
MARIO PERETTI
Diretor-Responsável
ADELMO S.R. VANALLI
Diretor de Redação

Os primeiros premios destinados a Bonequinha do Café e Miss Prudente

A Empresa de Transportes Andorinha e a Associação Cultural, Agrícola e Esportiva de Presidente Prudente, anteciparam-se no oferecimento de prêmios às duas primeiras classificadas no Concurso Bonequinha do Café e as ganhadoras dos títulos de Miss-Pres. Prudente e Miss-Região. O primeiro será realizado amanhã e o segundo no próximo dia 13 de maio.

A Andorinha ofertou quatro passagens de ida e volta, em ônibus leito no horário a ser escolhido, sendo duas para cada candidata eleita em Presidente Prudente. Por seu turno, a Associação Cultural, Agrícola e Esportiva, com convênio com o Curso Anglo Latino de São Paulo, concederá bolsas de estudo para a primeira e segunda classificada no concurso Bonequinha do Café e às vencedoras em Pres. Prudente e na Região do concurso de beleza.

Ofícios foram enviados às Comissões Organizadoras desses certames que estão polarizando as atenções do grande público local e regional. A sra. Maria Auxiliadora, que preside ambas as comissões, demonstrou sua satisfação e espera contar também com a colaboração das demais empresas prudentinas.

Diretorios municipais dos partidos terão 31 membros

BRASILIA (AE) — Cinco dias depois de aprovado pela Camara, já recebeu ontem o apoio da Comissão de Justiça do Senado o projeto do deputado Cleverson Teixeira, arenista do Paraná, que amplia de 21 a 31 o número máximo de membros dos diretórios municipais dos partidos. Tramitando em tempo recorde, o projeto foi apresentado à Camara no mes passado, e agora tem condições de ser submetido à apreciação final do plenário do Senado. Se aprovado também no Senado, vai imediatamente à presidência da República para transformação em lei.

O deputado Cleverson Teixeira justificou o projeto dizendo que "a medida consulta aos interesses dos partidos políticos, encontrando simile, inclusive, em providências relativas aos diretórios nacionais e regionais aprovadas por duas leis de 1975". Na Comissão de Justiça ontem, o relator, senador Helvidio Nunes, arenista do Piaui, também defendeu o projeto: — A proposição revela-se procedente, não só à vista das alterações procedidas nas composições dos diretórios nacionais e regionais, senão, também, em consequência dos objetivos mais democráticos de que se reveste a ampliação recomendada.

Atendimento sanitario será dado aos cinco distritos

Estão definidos os locais onde funcionarão os Postos de Atendimento Sanitário que Secretaria da Saude implantará no Município, através da Divisão Regional da Saude em caráter de pioneirismo em todo o Estado de São Paulo. Na manhã de ontem o prefeito Paulo Constantino esteve na zona rural em companhia do Diretor da DRS-10, dr. Alfredo Colado: dr. Manoel Roberto Barbosa, Coordenador da Saude da Prefeitura; Prof. Benedito Aparecido Pereira do Lago, vice-prefeito e Coordenador da Educação; Walter Lemes Soares ex-prefeito e presidente da Arena; Dirceu Matheus, Coordenador dos Serviços Municipais; Laudério Botigelli, presidente da Comissão Pró-Nucleo Industrial; e demais assessores do Município e da Saude e o vereador Antonio Carlos.

A finalidade da visita aos distritos de Ameliópolis Eneida, Floresta do Sul e Montalvão, foi de vistoria dos prédios da municipalidade que serão cedidos para a instalação dos PASs onde por muitos anos funcionaram os estabelecimentos de ensino desas localidades. Eneida que não está incluida no plano inicial, será integrada ao sistema de atendimento médico pela saude publica conforme prometeu o prefeito.

Nos distritos foram tratados assuntos administrativos que abrangeram todos os setores da administração municipal, tendo o prefeito Paulo Constantino apresentado soluções imediatas na maioria dos casos. Por outro lado pôde ser observada a satisfação do povo pelos benefícios já implantados pelo Governo prudentino nos primeiros tres meses de mandato.

Começaram os preparativos para montar a Exposição de Animais

Na última segunda-feira teve lugar na sede do Sindicato Rural a primeira reunião preparatória das comissões e elementos ligados à promoção da Exposição de Animais de Presidente Prudente, que este ano será realizada de 8 a 18 de setembro. Estiveram presentes os presidentes do Sindicato Rural, dr. Fernando Pereira e da Sociedade Rural do Sudoeste Paulista, sr. Antonio Servantes além de elementos ligados à pecuária regional.

A movimentada reunião de segunda-feira serviu para dar início a uma série de importantes assuntos relacionados com o certame que anualmente reune o que há de melhor no setor da pecuária da região, quando estiveram presentes numerosos fazendeiros da Alta Sorocabana. A Exposição de Animais de 1977 deverá reunir pecuaristas e expositores de todos os Estados brasileiros, trazendo os mais finos exemplares das raças Nelore, Gir, Holandeza e Guzerá.

Segundo o sr. Antero Moreira França, presidente da Comissão de Propaganda, estarão presentes na exposição de setembro vindouro criadores de cavalos Quarto de Milha, raça oriunda dos Est. Unidos, bem como da raça Manga Larga.

ZEBU

O Dr. Alcino Costa Oliveira, que representou o Sindicato Rural de Presidente Prudente e a Sociedade Rural do Sudoeste Paulista na última Exposição de Animais de São Paulo — Parque da Agua Branca — verificou o interesse de criadores da raça Zebú bem como de cavalos Manga Larga em participar das promoções do Interior, entre elas a de Presidente Prudente.

Em setembro o Parque de Exposição local deverá acolher elevado número de expositores brasileiros que trarão raças até então ausentes das exposições passadas. O leilão, por outro lado, deverá obter êxito total, dada a presença de raças pouco exploradas na região.

RECINTO

O recinto da exposição vem sendo devidamente preparado para receber de 8 a 18 de setembro, o grande contingente de expositores e de visitantes. Para tanto as entidades encarregadas da promoção vem recebendo o irrestrito apoio das autoridades municipais e estaduais.

Muitas atrações estão reservadas para o evento, inclusive, artísticas, para que o publico tenha uma motivação mais acentuada durante a grande mostra bovina.

Premiados os melhores trabalhos sobre José Maria M. Sarrion

Deu-se ontem à tarde a cerimônia de entrega dos prêmios aos alunos da Escola Estadual "Monsenhor Sarrion" autores de trabalhos relacionados ao Centenário de Nascimento de Mons. José Maria Martinez Sarrion, cujas comemorações acabam de ser realizadas em nossa cidade. O sr. Luis Mauricio Sandoval, presidente da Comissão Pró-Centenário, entregou ao vice-prefeito, prof. Benedito Aparecido Pereira do Lago, Coordenador da Educação, Cultura e Turismo da Prefeitura, que representou o prefeito Paulo Constantino, o relatório dos acontecimentos que tiveram lugar em Presidente Prudente, revelando que toda a programação foi cumprida rigorosamente. Esse relatório foi entregue, posteriormente, à direção do Museu Histórico.

O vice-prefeito, falando em nome do chefe do Executivo, enalteceu o trabalho da comissão em homenagem a Mons. Sarrion, tecendo referencias à figura do grande sacerdote. Em seguida fez a entrega dos seguintes prêmios conferidos pela municipalidade aos melhores trabalhos, a saber: Maria Lucia Leite, Cr$ 500,00 por ter reunido vários pertences do Mons. Sarrion; Mauro Alves dos Santos, autor da biografia, com o prêmio de Cr$ 500,00; e Zélia Faustino, Cr$ 200,00, também por trabalho sobre a vida de Mons. Sarrion.

Estiveram presentes prestigiando o último ato das comemorações as seguintes pessoas: profa. Maria de Lurdes Ferreira Lins, diretora do Museu Histórico que entregou aos alunos exemplares dos Anais da Fundação; Pe. Geraldo Bataglini, paroco da Catedral; Milton José Bissoli, presidente do Mobral; Gilberto Malacrida, Diretor Regional da Secretaria da Cultura; sra. Diva Buchalla, sra. Edith Perrone, da Comissão Organizadora; Cel. Décio de Souza Teixeira, Coordenador do Gabinete; e Marlene Casarino, Diretora.

O prefeito visita "O Imparcial" e expõe suas metas administrativas

O prefeito Paulo Constantino, acompanhado do vice-prefeito, prof. Benedito Aparecido Pereira do Lago, do industrial Leonardo Botigelli e do dr. Alfredo Collado, diretor da DRS-10, esteve em visita à direção deste jornal, ontem à tarde.

Na oportunidade o sr. Paulo Constantino expôs em linhas gerais, as metas que pretende atingir ainda neste exercicio, tendo anunciado o propósito de constituir a Companhia de Economia Mista do Município, que lhe permitirá como já ocorre em alguns municípios — Santos e Marilia, por exemplo — desenvolver a administração em termos de empresa.

Em seguida o prefeito, seus acompanhantes visitou a redação, composição, oficinas e setor de clicheria e impressão do jornal, demorando-se sua visita por quase duas horas.

No Pontal, estrada municipal que escoa alcool será melhorada

Nova tomada de preços para apedregulhamento de rodovia municipal no Pontal do Paranapanema, visando melhorar as condições de transporte de álcool daquela região para Presidente Prudente e até o entroncamento rodoferroviario da Fepasa, foi aberta pelo Departamento de Estradas de Rodagem.

Trata se de contratação de firma especializada, em serviços de transporte e tratamento sílico-argiloso para o encascalhamento da via, que liga a usina da destilaria Fazenda Alcidia a estrada Teodoro Sampaio-Rosana (SP 613). A licitação está sendo coordenada pela Regional do DER em Presidente Prudente, onde as propostas serão examinadas.

Adiantamento

A primeira tomada de preço para execução desse serviço foi julgada, recentemente, pelo DER em São Paulo, tendo se habilitado apenas uma construtora, a qual, entretanto apresentou preço acima das normas do DER.

A estrada tem inicio no km 21, da SP-613 e será melhorada na extensão de 25 quilômetros. O prazo para o apedregulhamento será de 60 dias a um custo de Cr$ 2 milhões Todo o material sílico-argiloso foi posto a disposiçã do DER, pela Prefeitura de Teodoro Sampaio. O órgão rodoviário custeará o transporte, aplicará o pedregulho na pista de terra batida e executará a compactação.

O trecho sul de rodovia Transestadual é melhorado

As obras no extremo sul da Rodovia Transestadual SP-425 estão se desenvolvendo em ritmo intenso e terminarão no inicio do próximo ano. Liga os Estados de Minas Gerais, Paraná, e corta São Paulo, transversalmente, desde Miguelópolis, nas proximidades do rio Grande até Porto Firmino, na margem do Paranapanema, no Pontal.

O trecho de Obras compreende 65 quilômetros, entre Pirapozinho e Porto Firmino além de acessos das cidades de Tarabai, Narandiba, Estrela do Norte e Sandovalina, nas imediações do trecho em obras e as ligações de Regente Feijó e Indiana a SP-425, ao norte.

Melhoria

Os trabalhos no extremo sul, da SP-425, vão adequar a rodovia ao intenso tráfego de carga pesada que a caracteriza. O DER desenvolve trabalhos de melhoria do leito e acostamento, e recapeamento ao longo de 65 quilômetros de estrada e nos acessos de Tarabai, Regente Feijó e Indiana, ao custo de CR$ 30 milhões.

Ao mesmo tempo, está dispensando mais Cr$ 15,5 milhões na implantação de três acessos de cidades a estrada. A ligação de Narandiba com a SP-425 terá 7 quilômetros, a de Sandovalina 13, e o acesso de Estrela do Norte terá 1,5 quilômetro.

Uma procissão contra o divorcio e contra divisão de Mato Grosso

CUIABA, (AE) — Conduzindo a imagem de Senhor Bom Jesus, padroeiro da cidade, mais de trezentos fiéis acompanharam o arcebispo de Cuiabá, Dom Bonifacio Piccinini, numa procissão pelo centro da cidade para, segundo o proprio arcebispo, "pedir a Deus que nos livre de dois grandes males: o divorcio e a divisão de Mato Grosso". No encerramento da procissão houve reação publica na porta da Catedral, onde mais de uma dezena de faixas apelavam ao presidente da Republica para que "não deixe dividir nem a Familia e nem o Estado".

Antes do inicio da procissão, Dom Bonifacio pediu aos fiéis contrição e sacrificio, para que Deus inspire as consciencias e o divorcio não seja aprovado, "tornando-se assim a mácula de nossa familia". Durante a oração, o Pe. Pedro Cometti fez longo pronunciamento lembrando o concilio Vaticano II para dizer que a Igreja vive e sente com o povo e por isso se angustia com a iminencia "desses dois grandes males".

Depois de dizer que o divorcio divide e estraçalha a familia, implantando o egoismo e a degradação moral, o padre Pedro Cometti destacou: "Não votamos em nossos legisladores para que eles façam a desgraça de nossas familias". A seguir fez longa exposição sobre a historia de Mato Grosso para concluir fazendo um apelo a Deus para que preserve a integridade territorial do Estado, sendo muito aplaudido.

ONIBUS ATE' A FESTA ARABE

O presidente do Lions Clube, Nilson Vitale, informou ontem que, por gentileza dos diretores dos Transportes Brasília, sábado à noite a partir das 19,30 horas e domingo a partir das 11 horas, os ônibus que fazem a linha Lotus, irão até o recinto da exposição levar aqueles que forem participar da Festa Arabe, assistindo inclusive o "show".

E' uma ótima colaboração da empresa prudentina, cujos diretores Dr. Marcelo Rozas Benguela e Professor Antonio Lavaqui estão colaborando com essas iniciativas.

SOCIEDADE EM TÓPICOS

BARBOSA DA SILVEIRA

• O Rotary Clube de Presidente Prudente, vai realizar exposição de pintura e artes plásticas de prudentinos, já informamos anteriormente, no dia 28 de maio, no último sábado daquele mes e poderá ficar alguns dias à visitação pública, entretanto, muitas pessoas tem procurado o Dr. Antonio Zacharias, no Brasão Pálace Hotel, para inscrição e ele naturalmente com suas atividades, nem sempre está lá, e como outras pessoas da portaria, consultadas, não sabem informar, uma sugestão, ao amigo Zacharias: quando sair, deixar alguém encarregado. Essa exposição é muito importante, vai ser sucesso absoluto, pois é uma oportunidade, para senhoras, senhores, senhoritas, jovens, prudentinos mostrar suas qualidades como artista, nesse setor, tornando-se conhecidos. Amigo Zacharias, aquele abraço.

— & —

• Recebemos o seguinte convite — Às 8,30 horas do dia 29 de abril de 1977, a Associação de Pais e Amigos dos Excepcionais, abrirá suas portas para entrega de diplomas do Pré-Primário e entrega do primeiro livro de leitura. Os alunos e o corpo docente da escola, sentir-se-ão honrados com a presença de V.S. e Exma. Família" Nossos agradecimentos e estaremos amanhã cedo, sem falta.

— & —

• Sábado, dia 30 de abril e domingo, dia primeiro de maio, a II Festa Arabe, dentro da série — Festa das Nações, promoção do Lions Clube de Presidente Prudente, com renda para atividades filantrópicas e naturalmente tanto brasileiros como os integrantes da colônia árabe, da cidade e região, como aconteceu o ano passado, dará seu apôio, comparecendo. No sábado, aperitivos e quitutes árabes, a partir das 20 horas, pagando o que for consumido e domingo, o almoço a partir de meio dia, sendo que os convites estão sendo vendidos em nossa redação e na Loja Ducal. A comissão organizadora contratou um trio árabe, que vai abrilhantar tanto sábado à noite, como domingo, no almoço, tocando aquelas famosas músicas orientais, que encantam a todos. Portanto passem horas agradabilíssimas com seus familiares, com seus amigos, comparecendo, e indiretamente estarão colaborando com o objetivo, atividades filantrópicas.

— & —

• Almoço-família no Tênis Clube, sendo os pratos frios — salada de milho verde, salada russa, maionese de atum, salada inglesa, tabuli e salada mista. Como pratos quentes — galeto na chapa, espetinho de lombo, bisteca de porco com farofa, carne assada com legumes, arroz à jardineira, arroz caipira, arroz de forno. E como sobremesa, frutas e manjar de côco. Domingo, dia primeiro, a partir das 12,30 horas, vá com seus amigos ou familiares, e se possível reservem as mesas com antecedência. E para domingo, dia 8 — Dias das Mães — pratos especiais. E' claro que os associados do tradicional clube vão prestigiar.

• Na foto, Rita Marcia Moraes, candidata da Empresa de Transportes Andorinha, ao concurso Miss Prudente, e quando foi inscrever-se tirou a foto, ao lado do prefeito Paulo Constantino. O juri vai ter muito trabalho, pois existem ótimas candidatas, todas com possibilidades de conseguir o título. Os convites para a noitada de 13 de maio, já estão à venda, e não temos dúvida de que o Tênis Clube ficará lotado, aplaudindo as candidatas, tanto da cidade como da região.

— & —

• Recebemos mais um número do jornal Destaque, órgão dos funcionários da Delegacia Regional Tributária de Presidente Prudente e mais um número do Rotary-Leste, ambos como sempre com bons artigos. Nossos agradecimentos.

— & —

• Cassano, o simpático Delegado Regional da Caixa Econômica Estadual, a não ser por força maior, deu o que chamamos de — "Golpinho do João Sem Braço", pois, fomos dia 26 cumprimentá-lo pelo natalício e ele estava em Botucatu. Ficará para a próxima.

• O painel com as candidatas ao concurso Bonequinha de Café, está desde terça-feira na Loja Brasutil, rua Nicolau Maffei, esquina da rua Siqueira Campos, de modo que o grande público terá oportunidade de vê-las antecipadamente.

— & —

• Olten Ayres, filho do casal Paulo Silveira, (ela Aracy), está aniversariando hoje, e entre os cumprimentos que receber dos amiguinhos e familiares, nossos parabéns.

— & —

• O Junior, filho do casal Geraldo Soller, (ela Professora Maria Aparecida), aniversaria hoje, e logo mais à noite, será a sua festa, com a presença dos amigos e familiares Parabéns.

— & —

• A senhora Lourdes Panício Felício, funcionária do Instituto de Planejamento e Estudos Ambientais (ex-FAFI), aniversaria hoje, e entre os cumprimentos que receber dos amigos, familiares e colegas de serviço, nossos parabéns.

• Patrícia está comemorando hoje dois anos, e à noite será sua festa, não faltando os familiares, os amiguinhos, sendo anfitriões, seus pais, Renato Botelho da Costa Morais e Eliza Sierra Garcia da Costa Morais. Parabéns.

• E' com muito prazer que registramos hoje o natalício do Padre José Walter, Vigário da Paróquia de Nossa Senhora Aparecida de Vila Marcondes, a qual pertencemos. O ilustre sacerdote deverá receber a manifestação de apreço dos paroquianos dos amigos, logo mais à noite, primeira missa em ação de graças às 19 horas, (sete horas da noite), e posteriormente no salão paroquial, as merecidas homenagens. Nossos parabéns.

— & —

• Até o dia 10 de maio, as inscrições para o III Festival Universitário da Música Popular Brasileira, tanto em nossa redação, como na agência da Andorinha, rua Joaquim Nabuco, esquina da rua Nicolau Maffei. Os universitários deverão fazer suas inscrições com antecedência, não deixando para última hora. Mais uma vez, a presença do conjunto Orfeu Negro, abrilhantando esse acontecimento. Dias 18, 19 e 20 as eliminatórias e a grande final, no domingo dia 22 de maio, sempre às 20 horas, no Ginásio Municipal de Esportes. Os ensaios começam dia 10 (dez). Vamos prestigiar.

• No dia 16 de abril, sábado, às 20,30 horas, no altar da Igreja Nossa Senhora Aparecida de Vila Marcondes, se encontraram João Antonio e Elizabeth, ele, filho de Antonio Carlos Becegato e da senhora Marie Soares Becegato, ela, filha de Mario Grandi e da senhora Adelq Palme Grandi. A cerimônia religiosa foi celebrada pelo Padre João Salgari, da paróquia da Vila Maristela, que pronunciou belíssimas palavras. O templo estava maravilhosamente decorado, pela Floricultura Vitória Régia, que mais uma vez mostrou o seu capricho, nesse particular. Sendo famílias tradicionais da cidade, figuras expressivas, da cidade, região e de outras urbes, vieram assistir o importante evento. Foram padrinhos do noivo, no religioso Mario Becegato-Enedita Reis Becegato, Rodolfo dos Reis-Maria Pilar Reis, Ildo Menussi- Ely Menussi, e no civil cuja cerimônia foi no próprio local, José Miguel Becegato-Lucy S. Becegato, Antonio Soares-Ana Maria Bezerra, Victor Hugo Guglielmi-Conceição Casula Guglielmi, e por parte da noiva, no religioso Francisco Mascarenhas Junqueira-Maria Oliva Barros Guinossi, José Grandi-Rosangela Grandi, Renato Garcia Junqueira-Elsa Junqueira, e no civil, Nelson Grandi-Maria Grandi, Evonir Grandi-Maria Cecilia B. Coimbra, Osvaldo Torelli Junior-Maria Manoela M M Torelli. Depois da cerimônia religiosa, foi a recepção no Tênis Clube.

• Amanhã, o Concurso Bonequinha de Café, às 20 horas, no Cine Presidente, participação do conjunto Sombrabil, treze candidatas na passarela, disputando o título de mulher negra prudentina e uma de Taciba. Os ingressos cinco cruzeiros, já estão sendo vendidos com renda para a ASSOM — Assistência Social Municipal, será uma noitada de gala, vibração da juventude em suas torcidas incentivando as candidatas de sua preferência. Compareçam, prestigiem.

• Estiveram ontem em nossa redação, os Drs., Antonio Idalgo de Lima e Wilson Menegucci, os quais comunicaram a instalação da Clínica de Doenças de Tórax, à rua Dr. José Foz, 340, fone: 3-2216, que funcionará a partir de 2 de maio, sendo a especialidade, Asma, Bronquite, Enfisema, Alergia respiratória, Hippossensibilização, Analisador de função pulmonar, Reeducação respiratória, Cirurgia do tórax, unidade respiratória. Brevemente iremos fazer uma visita, conhecendo as modernissimas instalações de mais uma clínica que vem sem dúvida atender vastíssima região do Estado, norte do Paraná, sul de Mato Grosso.

— & —

• Ticiane Sadaju, filha de Ernesto Hiromiti Okamura e da senhora Maria Aparecida Simões Okamura, está hoje completando seu primeiro aniversário, e logo mais à noite, na sua inocência, estará cercada pelo carinho dos familiares e a presença dos amiguinhos.

— & —

• O Corinthians não foi feliz em sua estréia, no que se refere a resultado, pois perdeu por quatro tentos a zero, em Araçatuba, não constituindo surpresa e nem motivo para desilusão, porque uma semana antes, o Marília que é clube da divisão especial perdeu para o mesmo adversário por tres tentos a zero, mas existe uma diferença de estrutura a considerar, o Marília, está com seu quadro montado, há alguns anos, e o nosso Corinthians está se estruturando, aliás, a diretoria está calma, usando a cabeça como se diz popularmente. De modo que no próximo domingo, quando o quadro do Parque São Jorge for enfrentar o Barretos, o público esportivo deverá novamente superlotar as dependências do estádio, não só para que haja mais uma vez uma grande renda, mas também para que o quadro se reabilite completamente, pois novos jogadores deverão estrear. Se o alvi-negro vencer todas as partidas em casa já estará classificado.

O Prefeito não pode ser um tecnocrata

Santos, (AE) — Entendendo que o prefeito detem a maior representatividade popular por estar, querendo ou não, compartilhando dos problemas comunitários e sofrendo constantemente a pressão popular, o jurista Antonio Celso Bandeira de Mello condenou a tese de que o tecnocrata é a pessoa indicada para administrar o município, afirmando: "No dia em que o prefeito deixar de ter essa representação, no dia em que o município deixar de eleger seu prefeito, haverá um divorcio entre o governo e a sociedade".

Analisando o papel do prefeito como agente público, o jurista ressaltou que "ele é o representante mais próximo do povo, pois, além de estar sempre em contato com a população, seja no gabinete, no bar, no clube ou na rua, ele também sofre e vive os problemas da comunidade. Por isso e pelo direito que lhe foi outorgado pelo povo, é a pessoa que deve resolver os problemas de seu município".

Para reforçar sua tese, citou o senador Franco Montoro: "Ninguém mora na união e nem estado. Todos moram nos municípios. Vale dizer que o problema começa e morre no município, sendo, por isso, concreto. Afinal, nada mais de concreto do que o lugar onde se trabalha. Dentro desse conceito, [illegible] e Estado são abstratos".

Projeto de Carneiro objetiva o estudante

BRASILIA (AE) — Projeto de lei apresentado ao Senado por Nelson Carneiro, (MDB-RJ), determina que os concluientes de curso superior de Faculdades não reconhecidas poderão ter direito à validação excepcional do curso, mediante exame a cargo de banca designada pelo Ministério da Educação e Cultura.

Especifica a proposição que o requerimento, solicitando a validação, deverá ser acompanhado de prova de conclusão do curso e o exame sera realizado no prazo máximo de 60 dias, a contar da entrada do requerimento no MEC.

Considera o parlamentar, absurdo o comportamento de omissão, por parte das autoridades responsáveis pelo ensino, lembrando o direito adquirido pelos estudantes que concluem cursos de nivel superior em estabelecimentos escolares regularmente autorizados a funcionar, mas que, ao fim de algum tempo, não consegue o necessário reconhecimento oficial. "O estudante — acrescenta — não participou do sistema que levou a escola a funcionar, dai porque não ser direito culpá-lo por um eventual funcionamento irregular ou de mero desatendimento a atos normativos".

SURDEZ

Venha conhecer os novos aparelhos contra surdez
— Pequenos e invisiveis, com 2 microfones multidirecionais, lançamento 1977, aparelhos que dão maior compreensão às palavras.
Estas maravilhas são de fabricação SIEMENS, (alemão) e BERNAPHON, (suiço).
Damos um ano de garantia e assistência técnica permanente.
Recebemos seu aparelho usado, como parte do pagamento, e saldos com facilidades de pagamento.
Observação: Temos todos os acessórios, não importando marca de seu aparelho
Técnico do Centro Auditivo DAVYBELL, atendendo na ÓTICA CIABATARI.
R. Tte. Nicolau Maffei, 338.
(somente hoje)
CENTRO AUDITIVO DAVYBELL IMPORTAÇÃO E COM. LTDA.
R. D. José de Barros, 152 — 10.o andar.
Conj. 101 a 105
Tel. 34-7920 — São Paulo.

A imprensa da Bolivia faz denuncia de problema com fronteiras

LA PAZ (AFP) — O Brasil coloca colonos em zonas fronteiriças com a Bolivia que ainda não possuem delimitação, denunciou ontem o correspondente do diário "Presencia", em Santa Cruz de La Sierra. "Um grupo de vizinhos da região fronteiriça a Tarvorio Verde denunciou que esta região, todavia, pendente de delimitação definitiva, está sendo ocupada por colonos brasileiros", diz o despacho. "As autoridades do vizinho país tem preparativos para assentar na região 1.200 familias brasileiras", continuou.

Estas e outras denuncias de meses precedentes afirmaram que a Bolivia perdeu territorios em sua mais recente demarcação limítrofe com o Brasil e que a questão será considerada pelo Congresso dos Povos de Chiquitania, região do oriente boliviano, limítrofe com o Brasil e Paraguai, que se reunirá no proximo mes em Santa Cruz de La Sierra".

Segundo "Presencia", o Brasil tem um orçamento aprovado de 550 milhões de dólares para colonizar essa parte da fronteira".

A denuncia jornalistica boliviana assinala que na citada região se tem começado trabalhos brasileiros de penetração, sobretudo em relação a estradas. As 1.200 familias que serão assentadas, provêm, segundo o matutino, do Estado do Rio Grande do Sul, em especial Porto Alegre, Pelotas e outras localidades do estado sulino limítrofe com o Uruguai.

O ponto de litigio, que provoca periódicas denuncias bolivianas de penetração pacifica brasileira em territorio nacional, tem seu eixo geográfico no marco falso de Tarbo. Desde esse ponto a norte, até as nascentes do rio Verde, há uma longitude fronteiriça a 85 Km que resta todavia, por delimitar entre a Bolivia e o Brasil.

Ao sul de Tarbo, se encontra a lagoa Marfil, que segundo os tratados bi-nacionais devia dividir-se em duas, porém sua atual divisão, favorece amplamente ao Brasil.

A lagoa Marfil modifica notavelmente sua superficie, segundo se encontre em época de estiagem ou em periodo de chuvas. A divisão atual dessa lagoa concede maior superficie ao Brasil que à Bolivia. Por outro lado, "Presencia" recordou que uma série de povoações menores bolivianas passaram ao Brasil, nos ultimos anos, por causa da má divisão fronteiriça. Entre elas San Ignacito, El Oso, Santa Anita, Ternero Muerto e outras, com uma média de 140 habitantes por cada uma destas povoações.

CINEMA

Festival de Cannes recusa nossos filmes

Nos ultimos cinco anos os organizadores do Festival de Cinema de Cannes tem recusado sistematicamente filmes nacionais de boa qualidade. Por isso as diretorias do Sindicato Nacional dos Produtores de Cinema e a Associação Brasileira de Cineastas vão realizar, no início da próxima semana, uma reunião conjunta para decidir os termos de protesto da nota que enviarão a França. Este ano, cinco filmes propostos para o Festival pela Embratur foram recusados.

Discoteca da cidade

L.M.

FERNANDO RIBEIRO

No momento em que a Odeon lança seu primeiro LP, é interessante fazer um balanço da carreira musical deste promissor talento da musica popular brasileira. Sua carreira musical teve inicio amadoristicamente em 1969 e já em 1971, vencendo o primeiro Festival Universitario de Musica Popular Brasileira, seu talento foi pela primeira vez reconhecido publicamente. Era o empurrão que faltava e deste momento em diante a decisão foi tomada: seria musico e se dedicaria de corpo cuca e alma a esta dificil profissão.

No segundo Festival ficou em segundo lugar com a musica "Quando viajar pelo Norte", alem do premio de melhor interprete cantando "Anjo Bebado".

No terceiro, voltou a vencer com "Estado de Espirito" e no quarto levou de novo o segundo lugar com "Em Mar Aberto", musica que dá o nome a seu LP. No 5.o Festival novamente levantou o 1.o lugar com "Não Demora". musica tambem incluida em seu LP. Nestes cinco anos participou ainda de duas mostras de musica de todos os concertos "Vivendo a Vida de Lee" e fez tres shows individuais: "Fernando Ribeiro em Concerto", "Fernando Ribeiro na Assembléia", e Alegro com Brio", todos sucessos de publico e critica.

Toneco, no violão e arranjos. Ayres no baixo e flauta formam com Fernando Ribeiro um grupo competente, talentoso e criativo a altura de suas musicas sutis, liricas e suavemente agressivas como "Navalha Nova de Barbeiro Velho".

BETH, NA CBS VISITA O JORNAL

Aproveitando o fim de semana da Pascoa a amiga Beth, do Serviço de Imprensa da CBS esteve em P. Prudente e visitou "O Imparcial", ocasião em que ofereceu um mundo de informações sobre a sua gravadora, que segundo disse, vai de vento em popa, principalmente agora que passou a contar com o diretor de produção artistica Jairo Pires, um dos mais experientes homens do setor no Brasil.

Disse que recentemente, em Caracas, numa convenção de produtores fonográficos, os discos da CBS foram aplaudidos pelos convencionais que se levantaram, como o maior elogio que poderiam ter feito à qualidade artistica e ao nivel tecnico das produções CBS.

Beth falou muito em Nalva Aguiar, cujo ultimo LP, na linha "country", mostrou o quanto um artista pode se renovar, ressurgindo nas paradas musicais.

Na mesma linha, anunciou para junho ou julho o lançamento de Marcelo Costa, um novo valor que promete muito.

Beth informou também que o ultimo LP de Roberto Carlos, na CBS já está recebendo as versões em italiano e castelhano, para exportação e que Nalva tambem está gravando o ultimo LP em castelhano para exportação.

— Para julho a CBS põe muita fé no LP de Jorginho do Império "Medalhas e Brazões", considerado seu melhor disco em toda sua carreira artistica.

— No Rio, segundo Beth, Fernando Augusto está ha 50 semanas nas paradas, com o seu LP "Castelo de Ilusões", com muito sucesso.

MOLEQUE GONZAGUINHA

Moleque é o titulo do 5.o LP de Luiz Gonzaga Junior "... E eu que não pensava nem gravar o primeiro?..." E esse titulo é uma definição do Gonzaguinha. Uma definição de trabalho. Uma definição de vida.

— Eu tinha medo deste disco pois sabia que não seria facil manter uma escala ascedente após meu 4.o LP, "Começaria tudo outra vez", diz Gonzaguinha.

Com esta preocupação o disco começou a ser preparado. Com muita antecedencia. Calmamente.

Chegou-se à primeira grande dificuldade: a escolha das musicas (que só foram selecionadas definitivamente durante as gravações), Eram muitas Novas e antigas. Atuais. Não há distinção de fases da carreira (que já completa 9 anos de disco) de Gonzaguinha por musicas. Elas são um todo, sem caracteristicas de épocas ou modismos.

Assim, o disco abre com "Dias de Santos e Silvas" composta em 1966. Num estilo ironico e mordaz, tão ao modo de Gonzaguinha, é novamente retratado o trabalhador urbano em seu dia-a-dia:

"... Espero a condução..."
Que, como sempre, vem cheia..."
Anda pára e me chateia.."

A expectativa da mudança de vida, sempre por fatores imponderáveis (no caso, a loteria):

... Ah, meu Deus,
se o avestruz der na cabeça,
vou ganhar dinheiro à beça
faço minha redenção..."

E, como sempre, a frustração, a volta à realidade, após mais um sonho acabado, e as consequencias de ter sonhado (uma vez mais):

"... E o danado do avestruz
tambem não deu
Minha mulher vai reclamar
o dinheiro que era seu..."

Mas o disco também é "Frutos" ("Nunca provei os frutos de minhas mãos") musica composta em uma noite, durante uma entrevista de Gonzaguinha à revista "Versus" de São Paulo em 76, e que, no disco, transformou-se em moda-de-viola, após pelo menos duas semanas de preparações e ensaios.

.....

E' tambem "O que importa":
"O que importa
esta dor feito faca no peito?
Um dia ela estanca
a gente dá jeito.

O momento mais descontraido de estudio foi durante a gravação de "Caminho da Roça", prossegue Gonzaguinha. "Os musicos se soltaram e a batucada esquentou firme e forte", nessa musica, meio samba meio ciranda, que é a preferida de seu filho Daniel, encontrado pela casa cantando e dançando tal qual o pai.

Vendramini é assistente técnico da seleção paulista de novos

Na atual Seleção Paulista de Novos, a grande novidade é a convocação do prudentino Antonio Carlos Vendramini, como assistente técnico. Ao lado de Pedroca técnico titular, Vendramini encontra-se no Rio, preparando os paulistas para o confronto com a seleção carioca na preliminar de amanhã, quando o Brasil enfrentará os Estados Unidos.

Para o vice-presidente da Federação Paulista de Basquetebol, Antonio de Figueiredo Feitosa, a inclusão do professor Vendramini é um premio a dedicação de um profissional do basquete interiorano. Além de atleta de grandes recursos, abraçou recentemente a direção tecnica do Clube das Bandeiras, de Osvaldo Cruz, levando-o ao quarto lugar no Estado de São Paulo.

Vendramini permanecerá na seleção paulista até o dia 3, devendo participar das disputas do Torneio Governador do Rio de Janeiro e São Paulo. No dia 2 de maio, a seleção paulista deverá defrontar-se com a seleção argentina.

Previdencia restringirá convenio com a rede hospitalar privada

RIO, (AE) — O Ministerio da Previdencia e Assistencia Social pretende passar a utilizar em maior quantidade, a partir de janeiro proximo, os serviços de atendimento medico dos hospitais Universitarios e da Rede Oficial, restringindo, ao mesmo tempo, o atendimento dos segurados pela Rede Privada que mantem convenio com a previdencia.

A Secretaria de Serviços Medicos ja elaborou uma portaria — que ainda está sendo estudada — na qual a previdencia relacionou cerca de 350 atos medicos, entre cirurgias, exames e atos clinicos — que só poderão ser executados por Hospitais Universitarios ou da Rede Oficial. Na portaria em estudo pela secretaria, esses serviços medicos "não serão remunerados pela modalidade de unidade de serviço".

"Consequentemente — prossegue a portaria — não serão autorizados nem pagos pela previdencia social quando realizados pelos agentes que os efetuam, ainda que pleiteados a posteriori por reembolso. Quando necessários, no entanto, mediante indicação e justificação de especialistas, pertencentes aos serviços proprios da previdencia social, serão por estes encaminhados à instituições habilitadas a efetua-los, (ambulatorios, laboratorios, hospitais ou serviços especializados) federais, estaduas municipais ou de faculdades de medicina principalmente, que mantenham convenios com as instituições de previdencia social para a prestação de servicos sob a modalidade de subsidios assistenciais, financiados por multiplos participantes"

Alem disso, a previdencia estuda estabelecer atraves dessa portaria encaminhamento dos casos de neurocirurgia, cirurgia cardiovascular e linfatica de preferencia pela ordem, aos hospitais proprios da previdencia, hospitais governamentais subsidiados, em especial os universitários, e os hospitais contratados.

Na parte de introdução do texto da portaria, a secretaria de serviços medicos justifica esses estudos pela necessidade de diminuir as despesas tomando-se medidas pra evitar a evasão de recursos. A portaria visa, basicamente, "corrigir as distorções que se acumularam e favorecer a execução de assistencia medica melhor qualificada, dispendendo o menor volume possivel de recursos orçamentarios, agindo com eficacia e economicidade"

A elaboração da portaria se dá sete meses depois que o INPS constatou a ocorrencia de um numero muito acentuado de internações desnecessarias, muito acima da previsão.

Escandalo Graiver envolve amplos setores argentinos

BUENOS AIRES, (AFP) — Os setores mais representativos da vida argentina parecem ter poucas possibilidades de mostrar-se isentos no "escandalo Graiver", afirmaram ontem fontes responsáveis da Argentina.

David Graiver, um banqueiro polonês-argentino considerado morto num acidente aéreo em agosto do ano passado, mantém a atenção dos argentinos há 15 dias, pois não se fala de outra coisa no país.

Os órgãos de imprensa, nas últimas 48 horas, falaram das vinculações financeiras não muito claras de Graiver com os sucessivos governos do país, nos últimos seis anos. Dois jornais portenhos, o "Crônica e o "Cronista Comercial" desmentiram ontem sua suposta vinculação com a rede jornalística subversiva, financeira e política de Graiver.

O comando do I Exercito que investiga o caso, divulgou uma nota esclarecendo que todos os comentários da imprensa sobre o assunto, "decorrem por conta de seus editores". Um dos jornais mais acusados no caso, "La Opion", cujo diretor Jacobo Timerman está detido para investigação sobre a origem do patrimônio da empresa, se referiu ontem, novamente, ao "caso Graiver". O jornal disse que "segue rigidamente com seus princípios de informar o leitor fielmente e de defender os direitos essenciais do homem civilizado", por isso insiste na sua teoria de que "as investigações devem continuar até as últimas consequências".

As expectativas públicas cresciam, ontem, à medida que os órgãos de imprensa procuravam furar um ao outro na divulgação de noticias sobre o caso já apelidado de "Watergate Argentino", enquanto o governo militar continua mantendo total silêncio sobre a questão.

COMUNICADO

OS DRS. WILSON MENEGUCCI e ANTONIO IDALGO DE LIMA

Comunicam aos seus colegas, amigos e clientes a instalação da sua CLÍNICA DE DOENÇAS DO TÓRAX,

Rua Dr. José Foz, 340 FONE: 3-2216

Neste local, (antiga Unidade Respiratória Santa Helena), estarão atendendo, conjuntamente, a partir de 2.5.1977.

GRANDE OPORTUNIDADE PARA PEQUENO OU MÉDIO EMPRESÁRIO.

Empresa líder do mercado de ar condicionado na América Latina, a Surrey está colocando em execução um grande plano de expansão. Para tanto, está oferecendo a oportunidade para um pequeno ou médio empresário se tornar CONCESSIONÁRIO SURREY EM SUA CIDADE.

Você não precisa necessariamente ser do ramo. Basta estar disposto a se iniciar no mercado de ar condicionado para receber todo este apoio da Surrey: um excelente produto, organização administrativa de vendas e instalação, treinamento e formação para vendedores e pessoal de assistência técnica, material de propaganda e publicidade, total exclusividade na área e grande variedade de produtos.

E acima de tudo você recebe a garantia de quem fabrica os condicionadores de ar Surrey e o Seca-Roupas Surrey.

Escreva ou telefone para

Surrey

SURREY DO BRASIL INDÚSTRIA E COMÉRCIO
Av. Rebouças, 2083 - Tels.: 282-2187
280-9611 - (Cep. 05401) - São Paulo - Capital

Advogado foi morto no centro de Curitiba

CURITIBA, (AE) — Com cinco tiros a queima roupa o advogado Djalma Gabelotto, de 51 anos, foi morto ontem à noite, no centro de Curitiba pelo pistoleiro Eugenio Alves Gonçalves, de 35 anos. O advogado aguardava em um cruzamento, em seu carro, quando foi abordado pelo pistoleiro que, após atingi-lo, fugiu a pé, perseguido por populares. Na praça Tiradentes recebeu ordem de prisão de um guarda de transito e, sem oferecer resistência, entregou-se.

Na delegacia de homicídios, confessou que o mandante do crime foi o advogado Mario Custodio, da cidade de Lages, em Santa Catarina, para quem há dois anos já havia "feito um serviço" ao executar um comerciante em Porto Alegre. Agora ele receberia pelo crime o mesmo de há dois anos: 30 mil cruzeiros.

Com dois mil cruzeiros no bolso — um adiantamento pelo serviço — Eugenio Alves Gonçalves, natural de Campos Novos, Santa Catarina disse que ao ser contratado pelo advogado recebeu a informação de que o motivo do crime seria "vingança por motivo de família". Durante a fuga ele abandonou uma pequena pasta onde foram encontrados dois revolveres calibre 32, e um punhal, segundo ele entregue pelo advogado mandante do crime.

No necrotério da polícia, vários advogados colegas da vítima afirmaram que Djalma Garbelotto mantinha vários negócios "irregulares", e mesmo na ordem há várias representações contra ele.

Presos os assaltantes do restaurante Pousada

São Paulo, (AE) — Políciais da Rota 119, interceptaram ontem cedo o galaxie de placa BW-3842, usado à noite no assalto ao Restaurante Pousada, no quilômetro 26 da via Raposo Tavares, e prenderam seus cinco ocupantes, que fora reconhecidos pelas vítimas como os assaltantes: são eles, Valdecir Carlos Gonçalves. 18, anos, solteiro, estrada do Jaguaré 40-A, Samuel Rodrigues da Cruz, 19 anos, solteiro, rua Quatro n.o 13 Jardim Educandario; e os menores SRC, de 13 anos, rua Quatro, n. 13, Jardim Educandário; FFO, 15 anos, solteiro, Estrada do Jaguaré, 104 e GPS, 14 anos, Avenida Francisco Magalhães, 139. Os menos foram indiciados, e os maiores autuados em flagrante e recolhidos a casa de detenção.

No assalto ao restaurante Pousada, o gerente e empregados e alguns fregueses se viram ameaçados e foram despojados de seus valores, que não foram revelados.

Transito perigoso na rua José Tarifa Conde

O sr. Lucio Francisco Maróstica, morador na rua José Tarifa Conde (antiga Olinda, na Vila Bonita), esteve na redação d'O IMPARCIAL para denunciar os constantes abusos que motoristas inescrupulosos estão cometendo diariamente ao transitar em alta velocidade naquela artéria. Segundo ele, centenas de alunos que frequentam a Escola Estadual de 1.o Grau "Prof. Hugo Mielli", utilizam aquela via pública, principalmente no período noturno.

Como sugestão às autoridades do transito, o nosso leitor destacou a necessidade de construção de obstáculos (tartarugas) ou outra medida semelhante, a fim de conter esses abusos que representam grande perigo para os transeuntes.

Registramos a queixa e a sugestão, a espera de que as autoridades do setor, tomem as medidas que se fazem necessárias no sentido de tranquilizar os moradores da rua José Tarifa Conde, (antiga Olinda), que faz a ligação entre a av. Adhemar de Barros e o E.E.P.G. "Prof. Hugo Mieli"

James Hunt ferido numa prova ontem em Madrid

MADRID (AFP) — O campeão do mundo de pilotos, James Hunt (Grã-Bretanha), resultou ferido levemente ontem de manhã no circuito de Jarama perto de Madrid, em uma sessão de provas privadas. O acidente, provocado por um bloqueio nos freios na entrada de uma curva, causou danos no novo Mac Laren M26, onde deverão ser substituidos a suspensão esquerda, o para-lama e a roda dianteira esquerda.

As barreiras de proteção suavizaram perfeitamente o choque, ligeiramente inclinada depois do acidente, foram rapidamente reforçadas. Dez equipes participaram nas provas privadas na manhã de ontem, entre elas as mais importantes de Formula Um.

Torturado em uma cadeia comunista

O Rev. Joaquim Correa Lacerda, membro do Conselho de Pastores, em Presidente Prudente, declarou ontem a este jornal, ter estado em São Paulo dia 24 passado para assistir a conferencia do Rev. Richard Wurnbrand, judeu de origem, nascido na Romenia. Converteu-se a Cristo, tornando-se ministro do Evangelho, profesor, escritor, autor de mais de 14 livros, ardoroso pregador do Evangelho.

"Por esse motivo — disse — foi preso, em cadeia comunista, na Romenia, sofrendo torturas horripilantes durante 14 anos.

Quando o sofrimento ia alem de suas forças, sentia a presença do Senhor Jesus Cristo para confortá-lo e animá-lo na carreira cristã".

Rev. Lacerda informou ter trazido uma gravação desse testemunho do trato comunista para com os cristãos e que será apresentada na Radio Piratininga, nos dias 2 e 3 de maio, às 6h35 no programa "Mensagem de Paz".

SAUNA DÁNÚBIO
Banho turco
Massagens para dores na coluna e dores em geral.
Parafina para perda de celulite e perda de peso.
Rua Rev. Coriolano, 2.047 — Tel. 3.3855
Presidente Prudente.

Travestis assaltam motorista

São Paulo, (AE) — Travestis atacaram um motorista de taxi, usando roupas femininas e bem maquilados. Quatro jovens apanharam o táxi chapa HA-8239 no Parque Bristol, pediram ao motorista Carlos de Campos Sales, que fosse até o aeroporto.

Na Avenida Santa Catarina, um dos travestis aplicou uma gravata no motorista, enquanto outro ameaçava com uma faca, roubando-lhe 400 cruzeiros em dinheiro e mais um cheque no valor de 45 cruzeiros. Logo depois, quando tentavam tomar outro taxi, foram surpreendidos pela polícia. Tres foram presos e autuados em flagrante no 27.o distrito policial enquanto o quarto elemento fugia com o dinheiro do assalto.

PRESOS ASSALTANTES DE MOTEIS

Assaltantes de moteis foram presos na madrugada de ontem em São Paulo. Uma guarnição da Policia Militar prendeu no Km 26 da rodovia Raposo Tavares os cinco integrantes de uma quadrilha especializada em atacar motéis. Os assaltantes foram autuando em flagrante no 34.o distrito policial, em Vila Sonia.

ASSALTO A EMPÓRIO

Lucio Belchior, de 24 anos, foi preso quando roubava mercadorias do empório da Avenida Araci, 190, no Jardim Camelias, em São Miguel Paulista. Usando um "pé-de-cabra". Lucio conseguiu arrombar o armazem, encheu duas sacolas com mercadorias diversas, mas foi detido pela RP-167 quando pretendia fugir.

O dono do estabelecimento, que não sabia de nada, foi chamado pela polícia a fim de acompanhar o auto de prisão em flagrante, no 22.o distrito.

ASSALTO A TREM

As tres horas da madrugada de ontem, ladrões atacaram a Estação de São Francisco Xavier: os funcionários não ofereceram resistência, e os assaltantes, depois de destruir o sistema de comunicações, abriram o cofre usando explosivos. Ontem pela manhã, os trens de suburbio estavam circulando com atraso de 15 minutos. As composições estão se utilizando de papeletas entre as estações dentro do esquema de segurança do tráfego

EM POUCO TEMPO ESTE ANÚNCIO FICOU VELHO.

— Você tira o dinheiro no minuto que quiser... Maior liquidez, impossível!

— A Caderneta de Poupança é um investimento que garante sempre um rendimento acima da correção monetária

— 13 milhões de brasileiros (agora 14 milhões). São 65 Maracanãs (agora 70 Maracanãs) lotados confiando em Caderneta de Poupança.

— Você não investe em outra coisa?

— Não tenho tempo de saber se um investimento bom hoje fica ruim amanhã. Ponho tudo em Caderneta e esqueço.

— Olha, a gente pode confiar duzentos por cento... pois o Governo garante cada Caderneta até 1000 UPC's, em cada Agente Financeiro.

AGORA SÃO 14 MILHÕES.

Se você ainda não abriu a sua, não espere mais.
Afinal, 14 milhões de brasileiros poupando em Caderneta de Poupanca é argumento que não acaba mais.

Faça mais poupança.
É bom para você.
É bom para o Brasil.

Anúncios Classificados

Para anunciar: Fones 3*2540 e 3*2351

VENDE-SE uma casa de madeira com 5 comodos. Valor Cr$ 160.000,00, à Rua Emilio Mori, 426. Tratar no local.

TERRENO de 1.200 m2 c/Casa de alvenaria — Vende-se casa de campo, recem-construida com 110 m2 de construção, c/vista para toda represa de Martinópolis. Informações pelo fone 1046 em Martinópolis, no horario comercial.

VENDE-SE um terreno 11x33 mts. localizado a Rua dos Paulistas, junto ao Ginasio Dr. João Franco de Godoy (navio) tratar pelos telefones 3-4717 e 3-2423 no horário comercial.

VENDE-SE loja de Confecções na Maffei com instalações, salão com 90 m2 bom faturamento. Vende-se tambem ponto comercial se interessar. Tratar com Jorge fone 3-3948.

ALUGA-SE um salão de 300m2 à Rua Antonio Rodrigues n.o 83. Tratar a Rua Antonio Rodrigues n.o 63 — fundos.

VENDE-SE camioneta chevrolet 1970, carroceria de madeira, ótimo estado de conservação. Tratar na Supergasbras ou pelo fone 3-4292.

VENDE-SE um terreno de 11x22 na Avenida Washington Luiz, 2 quarteirões adiante do Tenis Clube. Frente para a cidade. Cr$ 150.000,00 — Tratar pelo fone 3-3891.

TROCO ação da APEA por ação San Fernando — Veiculos por veiculos — Telefone em S. Paulo por um daqui — Chaveiros por chaveiros — Discos por discos — Sitios e chácaras por terrenos e casas — Casa (600 mil) por terreno e tantas outras coisas. ALUGO casas de 500 — 1.000 — 2.000 — 3.000 e outras. VENDO: telefones — ações — sitios — chácaras — 1 ter. 1.200m2 na Av. Brasil — 1 casa na Av. Cel. Marcondes, propria para consultorio, etc. 1 ter. 14x27 na Vila Nova Prudente (30 mil) — facilito — e outras centena de negócios. CONSERTO tv — toca-fita — amplificadores — maq. de costura — fogão — bicicleta — piano — acordeon — guitarras — sofá — balança, etc, (no tubarão, da barão, 15 — fone 3-5282 — voce faz todo negocio) — no tubarão, defronte a sta. casa, moveis, geladeiras, vitrines, balcões, etc.

MACIFE S.A.

Novo endereço

Chácara Jesus — Vila Industrial

fone 3-2751

Presidente Prudente

PREFEITURA MUNICIPAL DE PRESIDENTE PRUDENTE

AOS SENHORES CONTRIBUINTES

Tendo em vista campanha de conscientização que estamos iniciando, visando a que os senhores munícipes contribuintes do erário público municipal efetuem o pagamento de suas taxas e impostos dentro dos prazos estabelecidos, vimos também, pelo presente, dirigir apelo aos cidadãos que eventualmente tenham débitos em atraso para com a Municipalidade referentes a outros exercícios, no sentido de que procedam a sua liquidação, a fim de que evitemos as medidas legais cabiveis.

Este Executivo Municipal comunica ainda que a campanha em referência é mobilizada com o intuito de propiciar à Fazenda Municipal os recursos indispensáveis à execução de obras e melhoramentos considerados prioritários no plano atual de administração.

Pedimos, pois, a colaboração indispensável, para que possamos levar a bom termo uma plataforma de trabalhos préviamente anunciada.

PAULO CONSTANTINO
Prefeito Municipal

PARA O DIA DAS MÃES CHOCOLATE TAMBÉM É UMA DELICIOSA LEMBRANÇA

KOPENHAGEN — LACTA — PRINK — NESTLE — SÔNKSEN

CHOCOLATES DE TODAS AS MARCAS

COMERCIO DE BALAS ANZAI LTDA.

A maior organização da região
Ar Condicionado
AV. CEL. MARCONDES, 368
FONE: 3-3073

PRIMEIRO TABELIONATO DE PROTESTOS

Acham-se neste cartorio a Rua Barao do Rio Branco, 481 — 1.o andar para serem protestados os titulos abaixo relacionados:

Nota Prom. Cr$ 19.776,96 (saldo) venc.o à vista
Emit. Aurenilton Leão Carlos —
cpf. 056180604 — f/pagamento

Nota Prom. Cr$ 11.708,55 (saldo) — venc.o à vista
Emit. Antonio Candido Oliveira -
cpf. 349451998 — f/pagamento

Cheque N.o 508624 — Cr$ 252,00 c/Mercapaulo
Emit. Josue Mazuecheli — f/fundos

Duplic. 049 — Cr$ 330,00 — venc.o 11-mar-77
Dev. Lourenço Slavato —
cpf. 199670048 — f/pagamento

Cheque n.o 232370 — Cr$ 200,00 —
emit. c/Unibanco
Emit. Ailton Cristino Lopes — f/fundos

Duplic. Cr$ 4.500,00 — venc.o 10-abr-77
Dev. Eugenio Bernardes de Assis — f/pagamento

Cheque n.o 596230 — Cr$ 350,00 — c/Unibanco
Emit. Samuel Marcos Vieira Galvão — f/fundos

Duplic. 848/2 — Cr$ 288,00 — venc.o 11-mar-77
Dev. Samuel Marcos Vieira Galvão — f/pagamento

Duplic. 16286/C — Cr$ 16.032,43 — venc.o 15-abr-77
Dev. Auto Peças Midas Ltda. — p/indicação

Nota Prom. Cr$ 1.919,10 (saldo) venc.o à vista
Emit. Edelcio de Oliveira Garcia — f/pagamento

Nota Prom. Cr$ 2.845,76 (saldo) venc.o à vista
Emit. Edno de Oliveira Garcia — f/fundos

2 Duplics. Cr$ 19.532,80 e Cr$ 19.656,00 —
venc.o 01-abr-77
Dev. Auto Peças Midas Ltda. — p/indicação

Duplic. 152355 — Cr$ 297,00 — venc.o 08-mar-77
Dev. Lino Batista de Souza — f/pagamento

Por não ter sido possivel intimar pessoalmente os referidos responsáveis, pelo presente edital os intimo a virem em cartorio afim de efetuarem os pagamentos dos referidos titulos, ou darem a razão por que não fazem, e ao mesmo tempo na falta dos pagamentos os notifico do competente protesto.

Pres. Prudente, 27 de abril de 1977.
LEVY MARIO CELESTINO — Oficial Maior

GOVERNO DO ESTADO DE S. PAULO
Secretaria dos Transportes
DEPARTAMENTO DE ESTRADAS DE RODAGEM
Serviço de Transportes Coletivos

O Departamento de Estradas de Rodagem, faz saber que o RAPIDO FLAMINGO LTDA., permissionário da linha de auto-ônibus rodoviária Anhumas-Regente Feijó, (Autos 7091|DER|72), requereu autorização para prolongá-la até Presidente Prudente, observando os horários e seccionamentos anexos.

Durante o prazo de 15 (quinze) dias, a contar da data desta publicação, serão recebidas no DER, (Av. do Estado — 777 — 4.o andar — São Paulo) sugestões, novas proposta, impugnações e reclamações relacionadas com o pedido acima.

TABELA DE HORARIOS

IDA			
Parte de Anhumas	às 08,00	12,30	hs.
Passa em Orlando Pepe	às 08,10	12,40	hs
Passa em Cruzamento	às 08,25	12,55	hs.
Passa em Regente Feijó	às 08,30	13,00	hs.
Passa em Espigão	às 08,45	13,15	hs.
Chega à P. Prudente	às 09,00	13,30	hs
VOLTA			
Parte de P. Prudente	às 10,00	17,30	hs
Passa em Espigão	às 10,15	17,45	hs.
Passa em Regente Feijó	às 10,30	18,00	hs.
Passa em Cruzamento	às 10,35	18,05	hs.
Passa em Orlando Pepe	às 10,50	18,20	hs.
Chega à Anhumas	às 11,00	18,30	hs.

SECCIONAMENTOS
De Anhumas a:
Orlando Pepe
Cruzamento
Regente Feijó
Espigão
Presidente Prudente

Governo do Estado de São Paulo
SECRETARIA DOS TRANSPORTES
DEPARTAMENTO DE ESTRADAS DE RODAGEM
Serviço de Transportes Coletivos

O Depart. de Estradas de Rodagem, Faz saber que o RAPIDO FLAMINGO LTDA., permissionária da linha de auto-ônibus rodoviária entre Presidente Prudente e Martinópolis (Autos 7120|DER|73|2.o vol.), requereu autorização para cancelar os horários parciais com partida de Presidente Prudente, às 10,[illegible] e 17,30 hs. e Regente Feijó, às 8,30 e 13,00 [illegible]

Durante o prazo de 15 (quinze) dias contar da data desta publicação, serão [illegible]bidas no DER (Av. do Estado — 777 — [illegible]endar — São Paulo) sugestões, novas propostas, impugnações e reclamações relacionada com o pedido acima.

"O artista maldito"

O Clube de Cinema do Instituto de Planejamento e Estudos Ambientais (ex-Fafi), no próximo sábado vai exibir o filme russo — "Andrei Roublev — O artista Maldito dirigido por Tarkovsky, com Anatoly Soloitsin, Ivan Lapikov, Nikolai Sergeev e Irma Rausch.

O filme é uma narrativa de um grande pintor da velha Russia, mostrando a relação do artista com o mundo ao seu redor, filme para meditação em épocas escuras e difíceis, uma época vista pelos olhos de um grande mestre da paleta, um pensador, e um maravilhoso humanista.

O próximo filme será dia 7 de maio, — O Idiota de Akira Kurozawa.

Os filmes são exibidos a partir das 21,30 horas, no Cine Fenix e a partir das 13 horas, os interessados poderão ir até a Faculdade, participar dos debates.

Após as sessões os debates.

Se alguem lhe pedir esmola, telefone para 3-5568
Colabore com o S. O. S.
Seja sócio do S.O.S
Não dê esmola!

Perca 5 minutos hoje, e ganhe horas amanhã!
Chaves de casa, contatos, cofres, e chaves em geral.
Chaveiro Fidelis
R. Siqueira Campos, 467, ao lado do Tuca Restaurante. Atende à domicilio-tel: 3-5282

CORREIOS
EMPRESA BRASILEIRA DE CORREIOS E TELÉGRAFOS
Vinculada ao Ministerio das Comunicações

TOMADA DE PREÇOS N.o 05/77

A Diretoria Regional de Bauru, da Empresa Brasileira de Correios e Telégrafos, torna público para conhecimento dos interessados, que fará realizar na sala n.o 205, no 2.o pavimento do Edifício Sede/ECT, na Praça D. Pedro II, n.o 4-55, no dia 17 de maio de 1977, às 14:00 horas, Tomada de Preços para Reparos e Ampliação da Agência Postal Telegráfica de Presidente Prudente

O Edital e outras informações poderão ser obtidos no endereço citado acima, das 8:00 às 18:00 horas, até o dia 12 de maio de 1977.

DIRETOR REGIONAL DA DI/BRU

Bauru, 25 de abril de 1977.

UTILIZE NOSSOS SERVIÇOS DE:
CLICHERIA, ZINCOGRAFIA, FOTOLITOGRAFIA, LITOGRAFIA, E COMPOSIÇÃO GRÁFICA
*PEDIDOS: R. SIQUEIRA CAMPOS, 600
Sub-solo — P. Prudente
LINCOLNPRINT

BRASIMAC
SQUEIMA OS PREÇOS

DUCHA CORONA SS
Lindas cores, com mangueira e chuveirinho.
3 temperaturas.
À vista, de 105,00 POR 85,
ou mensais de 9,60 por 6,20

TELEVISOR SEMP MAX COLOR 20"
SEMP é um cinema em casa. Imagem instantânea, som frontal. As cores vivas da vida!
À VISTA, de 8.890,00 por 7.240
OU MENSAIS DE 570,60 por 531,70

Na sua campanha QUEIMA OS PREÇOS, a BRASIMAC faz a remarcação às avessas, reduzindo os preços de todas as suas ofertas.

ARMÁRIO DE AÇO I-2
Aproveitamento total. Lindas cores. Pintura anticorrosiva.
À VISTA DE 1.350,00 por 1.128
ou mensais de 98,50 por 82,80

MÁQUINA DE LAVAR ROUPAS COLOR-MAQ
Lava até 6 quilos de roupa. Funciona pelo sistema de agitação.
À vista de 2.450 por 1.870
OU MENSAIS DE 162,60 POR 137,70

À VISTA OU À PRAZO NINGUÉM VENDE MAIS BARATO QUE A BRASIMAC

DORMITÓRIO URCA
Todo em madeira nobre. Armário com 4 portas.
Banqueta
Cama conjugada e penteadeira com espelho.
Móvel de alta classe.
MENSAIS DE 295,00 POR 228,10

BRASIMAC Falou... tá falado!

EDITAL DE CITAÇÃO DE FRANCISCO ALVARO DA SILVA, COM O PRAZO DE TRINTA (30) DIAS

O Doutor Reynaldo Antonio Vessani, Juiz de Direito da Primeira Vara desta cidade e Comarca de Presidente Prudente, Estado de São Paulo, na forma da lei, etc.

FAZ SABER a Francisco Alvaro da Silva, que, por este Juizo e Cartorio do 1.o Oficio, a Prefeitura Municipal de Presidente Prudente lhe move uma Execução Fiscal para a cobrança da quantia de Cr$ 114,20 (cento e catorze cruzeiros e vinte centavos), proveniente de Imposto Predial Urbano que deixou de pagar nos exercicios de 1965, 1966, 1967, 1968, 1969, 1971 e 1972. Como o referido executado encontra-se em lugar incerto e não sabido o oficial de diligencias procedeu o arresto em seus bens, a saber: "Um imovel composto por um terreno que mede 399,00 metros quadrados, situado à rua José Carlos Pimenta onde existe uma casa de madeira sob n.o 166, nesta cidade de Presidente Prudente". Nos dez dias seguintes a efetivação do arresto o devedor, embora procurado pelo Oficial, não foi encontrado, motivo porque foi expedido o presente, com o prazo de 30 dias, pelo qual fica citado para, pagar a divida, sob pena de ser o arresto convertido em penhora, fluindo daí o prazo de dez dias para oferecimento de embargos à execução. Por este mesmo edital, fica o executado, ainda, advertido de que, se não oferecer embargos, se presumirão por ele aceitos, como verdadeiros os fatos articulados pela exequente. Para que não alegue ignorancia foi expedido o presente que será publicado e afixado na forma da lei. Presidente Prudente, 20 de abril de 1977. Eu, (a) João Carlos Ruffino, Escrevente autorizado, datilografei e subscrevi.

O JUIZ DE DIREITO
Reynaldo Antonio Vessani

EDITAL DE CITAÇÃO DE IZABEL DE CAMPOS SILVA, COM O PRAZO DE TRINTA (30) DIAS

O Doutor Reynaldo Antonio Vessani, Juiz de Direito da Primeira Vara deste cidade e comarca de Presidente Prudente, Estado de São Paulo, na forma da Lei, etc.

FAZ SABER a IZABEL DE CAMPOS SILVA, que por este Juizo e Cartório do 1.o Oficio a Prefeitura Municipal de Presidente Prudente lhe move um executivo fiscal para cobrança da quantia de Cr$ 99,00 (noventa e nove cruzeiros), proveniente de Imposto Predial Urbano que deixou de pagar nos exercicios de 1.971, 1.972, 1.973. Como o referido executado se encontra em lugar incerto e não sabido, o oficial de Justiça encarregado das diligências procedeu o arresto em seus bens, a saber: "Um imovel composto por um terreno que mede 121,00 metros quadrados, situado à rua Amauri lio Rocha, onde existe uma casa de madeira sob o n.o 18, nesta cidade de Presidente Prudente". Nos dez dias seguintes à afetivação do arresto, o devedor, embora procurado pelo Oficial, não foi encontrado, motivo porque foi expedido o presente, com prazo de 30 dias, pelo qual fica citado para, no prazo de 24 horas seguintes ao prazo do edital, pagar a divida, sob pena de ser o arresto convertido em penhora, fluindo daí o prazo de dez (10) dias para oferecimento de embargos à execução. Por este mesmo edital, fica o executado, ainda, advertido de que, se não oferecer embargos, se presumirão por eles aceitos, como verdadeiros os fatos articulados pela exequente. Para que chegue ao conhecimento dele e não possa alegar ignorancia foi expedido o presente que será publicado e afixado na forma da lei. Presidente Prudente, 19 de abril de 1977. Eu, (a) João Carlos Ruffino, Escrevente Autorizado, datilografei e subscrevi.

O JUIZ DE DIREITO
....(a) Reynaldo Antonio Vessani .. ..

EDITAL DE CITAÇÃO DE WALTER OLIVEIRA, COM O PRAZO DE TRINTA (30) DIAS

O Doutor Reynaldo Antonio Vessani, Juiz de Direito da Primeira Vara desta cidade e comarca de Presidente Prudente, Estado de São Paulo, na forma da Lei, etc.

FAZ SABER a WALTER OLIVEIRA que, por este Juizo e Cartorio do 1.o Oficio, a Prefeitura Municipal de Presidente Prudente lhe move uma execução fiscal para cobrança da quantia de Cr$ 56,30 (cinquenta e seis cruzeiros e trinta centavos), proveniente de Imposto Predial Urbano que deixou de pagar no exercicio de 1969, 1970, 1971, 1972, 1973. Como o referido executado encontra-se em lugar incerto e não sabido, o oficial de diligencias procedeu o arresto em bens bens, a saber: "Um imovel composto por um terreno que mede 330,00 metros quadrados, situado a rua Treis de Prolongamento da Vila Lider, sob o lote no. 9 da quadra "F", onde existe uma casa de madeira sob n.o 198, nesta cidade de Presidente Prudente". Nos dez dias seguintes à efetivação do arresto o devedor, embora procurado pelo oficial, não foi encontrado, motivo porque foi expedido o presente, com o prazo de 30 dias, pelo qual fica citado para, no prazo de 24 horas seguidas ao prazo do edital, pagar a divida, sob pena de ser o arresto convertido em penhora, fluindo daí o prazo de dez dias para oferecimento de embargos a execução. Por este mesmo edital fica o executado, ainda, advertido de que, se não oferecer embargos, se presumirão por ele aceitos, como verdadeiros os fatos articulados pela exequente.

Para que não alegue ignorancia foi expedido o presente edital que será publicado e afixado na forma da lei. — Presidente Prudente, 19 de abril de 1.977. Eu, (a) João Carlos Ruffino Escrevente autorizado, datilografei e subscrevi

O JUIZ DE DIREITO
(a) Reynaldo Antonio Vessani

EDITAL DE CITAÇÃO DE MARIA GUEDES, COM O PRAZO DE TRINTA (30) DIAS

O Doutor Reynaldo Antonio Vessani, Juiz de Direito da Primeira Vara desta cidade e comarca de Presidente Prudente, Estado de São Paulo, na forma da lei, etc.

FAZ SABER a todos quantos o presente edital virem, dele conhecimento tiverem ou interessar possa especialmente à MARIA GUEDES, que perante este Juizo e Cartorio do Primeiro Oficio, se processam aos termos de um Executivo Fiscal requerido pela Prefeitura Municipal de Presidente Prudente contra Maria Guedes, no qual constam as seguintes peças, abaixo transcritas: Petição Inicial — Prefeitura Municipal de Presidente Prudente — Procuradoria Juridica. Exmo. Sr. Dr. Juiz de Direito.. A Prefeitura Municipal de Presidente Prudente, por seu representante legal, que esta subscreve, vem com fundamento na Legislação vigente propôr a presente execução fiscal, para cobrança da divida ativa, representada pela certidão de n.o 211/211a/211b/74, anexa ao presente, no total de Cr$ 48,90 contra devedor Maria Guedes, rua Olinda, 447, cidade de Presidente Prudente, inscrição Municipal do imposto predial urbano. Nestas condições, requer, pois se digne V. Exa. Determinar a citação do (a) devedor (a) supra mencionado (a), ou de quem de direito, para que dentro do prazo de 24 horas, pague a importancia acima indicada, acrescida de juros, correção monetaria, custas e demais cominações legais, sob pena de penhora ou arresto de bens, oferecendo ao devedor (a), se quizer, os embargos dentro do prazo de dez dias, valendo a citação para todos os termos e atos do processo, até final cumprimento da sentença, que há de julgar procedente a cobrança, se houver embargos. Requer, ainda, autorização para que as diligencias a serem procedidas pelo Oficial de Justiça, se realizam em domingos feriados, ou nos dias uteis, fora do horario estabelecido no Art. 172, do Cód. de Proc. Civil. Nestes termos dando-se à causa o valor de Cr$ 48,90, e protestando pela produção de todas as provas admitidas. P. Deferimento. Presidente Prudente, 29 de abril de 1974. (a) Procurador. Despacho: R. e A. Cite-se P.P. 8/maio/1974. (a) Reynaldo Antonio Vessani. Juiz de Direito. CERTIDÃO DE DIVIDA ATIVA: Prefeitura Municipal de Presidente Prudente — Divida Ativa — Data da inscrição — 05-4-70 — n.o do livro 04 — n.o folhas 164 — n.o da certidão 211/74. Conferem com os assentamentos do livro e folhas de inscrição mencionados, os dados constantes da presente certidão. Devedor Maria Guedes, Endereço. Rua Olinda 447, cidade Presidente Prudente, Estado de São Paulo, Tributo Cr$ 10,90. Acrescimo 20% Cr$ 2,20 - Total Cr$ 13,10. Certifico que a importancia supra se refere ao Imposto Predial Urbano, correspondente ao periodo de 1968 (Lei 1185) devendo ser computados juros moratorios de 1% ao mes, contados da data da escrição da divida, inclusive correção monetaria (Lei Municipal 1185 de 23/12/66) — Acrescimo de 20% previsto no artigo (em branco) do Código Tributario Municipal. Juros de mora contados a partir (em branco) data do vencimento de débito fiscal, nos termos do artigo (em branco) do Código Tributario Municipal. EMISSÃO: data 29-4-74 — Escriturario (em branco) — Chefe (a) ilegivel. CERTIDÃO DE DIVIDA ATIVA: Prefeitura Municipal de Presidente Prudente. Divida Ativa — Data da escrição 22-7-70 — n.o do livro 05 — n.o de folhas 087 — n.o da certidão 211a/74. Conferem com os documentos assentamentos do livro e folhas de inscrição mencionados, os dados constantes da certidão. Devedor Maria Guedes, Endereço Rua Olinda, 447 cidade de Presidente Prudente, Estado de São Paulo Processo Administrativo n.o (em branco), Auto de imposição (a) em branco, Tributo Cr$ 12,26. Multa (em branco), Acrescimo 20% Cr$ 2,44; total Cr$ 12,26 Multa (em branco), Acrescimo supra se refere ao Imposto Predial Urbano, correspondente ao periodo de 1969 (lei 1185), devendo ser computados juros moratorios de 1% ao mes, contados da data da inscrição de divida, inclusive correção monetaria. (Lei Municipal 1185 de 23/12/66). Acrescimo de 20% previsto no artigo (em branco) do Codigo Tributario Municipal. Juros de mora contados a partir de (em branco) data do vencimento do débito fiscal, nos termos do artigo (em branco) do Código Tributario Municipal. EMISSÃO: Data 29/4/74, Escriturario (em branco), chefe (a) Ilegivel. Prefeitura Municipal de Presidente Prudente — Divida Ativa — Data da inscrição 17-11-71 n.o do livro 06 — n.o da folha 180 — n.o de certidão 211b/74. Conferem com os assentamentos do livro e folhas de inscrição mencionados, os dados constantes da presente certidão — Devedor Maria Guedes, Endereço Rua Olinda 447, cidade de Presidente Prudente, Estado de São Paulo, Processo Administrativo n.o (em branco), Auto de Imposição (em branco) — Tributa Cr$ 17,58. Multa (em branco): Acrescimo 20% Cr$ 3,52, Total de 21,10. .Certifico que a importancia supra se refere ao Imposto Predial Urbano, correspondente ao periodo de 1970. (lei 1105), devendo ser computados juros moratorios de 1% ao mes, contados da data de inscrição da divida, inclusive correção monetaria. (Lei Municipal) 1185 de 23/12/66). Acrescimo de 20% previsto no artigo (em branco) do código Tributário Municipal. Juros de mora contados a partir de (em branco) data de vencimento do debito fiscal, nos termos do artigo (em branco) do Código Tributario Municipal. EMISSÃO: Data (em branco) Escriturario (em branco). Chefe (a) Ilegivel. AUTO DE ARRESTO E DEPOSITO: Aos sete dias do mes de março de hum mil novecentos e setenta e cinco, nesta cidade e comarca de Presidente Prudente, em a Rua Olinda numero 445 e 447, onde nós Oficiais de Justiça em diligencias nos encontravamos afim de dar cumprimento ao mandado anexo extraido dos autos de Executivo Fiscal, que a Prefeitura Municipal move contra Maria Guedes, para desta receber a importancia de Cr$ 48,90 conforme certidão n.o 211/211A/211B/74, proveniente da taxa de imposto predial urbano dos anos de 1968, 1969, 1970, cujo feito pelo Cartorio do 1.o Oficio e Juizo da 1.a Vara. E ai sendo após dando observadas as formalidades legais efetuamos o arresto em bens do executado escrito a seguir: — A metade de um imovel constante de um lote de terreno situado a Rua Olinda no Bairro denominado Vila Esperança, nesta cidade de Presidente Prudente, medindo onze (11) metros de frente por trinta e tres (33) metros de frente aos fundos, ou sejam 363 metros quadrados. Sob numero da Transcrição 42.621 da 1.a Circunscrição de Registro de Imóveis. Feito o arresto, nomeados depositarios dos bens o Sr. Nelson Marquezi que aceitou o cargo prometendo bem e fielmente cumprir sob as penas da lei. Nada mais havendo para constar, lavramos o presente Auto que após termos lido e achado conforme vai assinado por nós, pelo depositario e duas testemunhas. (as.) Ilegivel — Oficiais de Justiça (a) Nelson Marquezi — Depositario (as.) Ilegiveis — 1.a Testemunha e 2.a Testemunha. DESPACHO: Cite-se por edital com o prazo de trinta dias. Data supra. (a) Reynaldo Antonio Vessani. E, constando dos autos que a executada se encontra em lugar incerto e não sabido é expedido o presente edital com o prazo de trinta(30) dias que será publicado e afixado na forma da lei, pela qual fica a mesma citada do inteiro teor da petição inicial e demais peças nesta transcritas, bem como do disposto no Art. 285, 2.a Parte do C.P.C. e de que o prazo para contestar a ação, querendo é de dez (10) dias. Dado e passado nesta cidade e comarca de Presidente Prudente, Estado de São Paulo aos dezenove (19) de abril de 1977. Eu, (a) João Carlos Ruffino, Escrevente autorizado, datilografei e subscrevi.

O JUIZ DE DIREITO
(a) Reynaldo Antonio Vessani

DELEGACIA REGIONAL EM PRES. PRUDENTE
SUMULA DE EDITAL

A CAIXA ECONOMICA DO ESTADO DE SÃO PAULO S|A., torna público que se encontra aberta a licitação n.o 01|77, para a venda de aparas de papel.

Os interessados poderão obter maiores esclarecimentos, assim como tomar conhecimento da integra do Edital, à rua Tenente Nicolau Maffei n. 560, 1.o andar, em Presidente Prudente, sendo que as propostas serão recebidas até o dia 30 de maio de 1977, às 15,00 horas, na Regional da CEESP S|A, em Pres. Prudente.

Pres. Prudente, 27 de abril de 1977
MAURICIO RAMOS — Presidente

AGENCIA CEESP S|A, EM PRES. PRUDENTE
SUMULA DE EDITAL

A CAIXA ECONOMICA DO ESTADO DE SÃO PAULO S|A., torna público que se encontra aberta a licitação n.o 01|77, para a venda de aparas de papel.

Os interessados poderão obter maiores esclarecimentos, assim como tomar conhecimento da íntegra do Edital, à Av. Cel. Marcondes, n.o 1255, em Presidente Prudente, sendo que as propostas serão recebidas até o dia 31 de maio de 1977, às 15,00 horas na Agência da CEESP S|A., em Presidente Prudente.

Pres. Prudente, em 27 de abril de 1977
ALTINO BOTOSSO — Presidente

DO JUIZO DE DIREITO DA 1.a VARA DE PRESIDENTE PRUDENTE — SP

— EDITAL DE LEILÃO —

O Doutor Reynaldo Antonio Vessani, Juiz de Direito da Primeira Vara desta cidade e comarca de Presidente Prudente, Estado de São Paulo, na forma da lei, etc.

FAZ SABER a todos quantos o presente edital virem, dele conhecimento tiverem ou interessar possa que perante este Juizo e Cartorio do Primeiro Oficio tramitam os termos de uma ação de execução requerida por Prudencar — Veiculos, Peças e Serviços Ltda., contra Borracharia Fim da Picada, e, estando designado para primeiro leilão do bem penhorado ao executado o dia vinte e oito (28) de abril de 1977, às 14,00 horas, a quem maior lance oferecer acima da avaliação que é de Cr$ 5.000,00 (cinco mil cruzeiros), e, não havendo licitante proceder-se-á em segundo leilão no dia onze (11) de maio de 1977, às 14,00 horas, a quem maior lance oferecer ao bem seguinte: "Um compressor marca Primax, modelo 15V-360 n.o 9259, com motor marca Werg, modelo k12-M-973, trifásico, 3 HP, cor azul metálico, em ótimo estado de conservação e funcionamento". Pelo presente edital fica a executada intimada das designações acima contidas; E, para que chegue ao conhecimento de todos e ninguém possa alegar ignorancia é expedido o presente edital com o prazo de dez (10) dias, que será publicado e afixado na forma da lei. Dado e passado nesta cidade e comarca de Presidente Prudente, Estado de São Paulo, aos dez (10) de março de 1977. Eu, (a) João Carlos Ruffino, Escrevente Autorizado, datilografei e subscrevi.

O JUIZ DE DIREITO
(a) Reynaldo Antonio Vessani

EDITAL DE CITAÇÃO DE ROMEU CORBINI, COM O PRAZO DE VINTE (20) DIAS

O Doutor Reynaldo Antonio Vessani, Juiz de Direito da Primeira Vara desta cidade e Comarca de Presidente Prudente, Estado de São Paulo, na forma da lei, etc.

FAZ SABER a todos quantos o presente edital, virem dele conhecimento tiverem ou interessar possa, especialmente a ROMEU CORBINI, de qualificação e domicilio ignorados, que perante este Juizo e Cartorio do 1.o Oficio tramitam os termos de uma ação de Execução Fiscal requerida Prefeitura Municipal de Presidente Prudente contra o mesmo, na qual consta as peças que vão assim transcritas: PETIÇÃO INICIAL: Exmo. Sr. Dr. Juiz de Direito de Uma das Varas de Pres. Prudente. A Prefeitura Municipal de Presidente Prudente, por seu procurador legal, que esta subscreve, vem, com fundamento na Legislação Vigente, propor a presente execução fiscal para cobrança da divida ativa, representada pela certidão de n.o .. 2071-2073/75, anexa ao presente, no total de Cr$ 1.830,10 (mil, oitocentos e trinta cruzeiros e dez centavos), referente a Imposto Predial Urbano, devido nos anos de 1971, 1972, 1973, e 1974, da propriedade situada a Rua Dr. José Foz, 178, contra Romeu Corbini. Nessas condições, requer, pois, se digne V. Exa. determinar a citação do devedor supra mencionado, ou de quem de direito para que pague dentro do prazo de 24 horas, a importancia acima indicada acrescida de juros, correção monetaria, custas e demais cominações legais sob pena de penhora ou arresto de bens, oferecendo o devedor, se quiser, os embargos, dentro do prazo de dez (10) dias, valendo a citação para todos os termos e atos do processo, até final cumprimento da sentença, que há de julgar procedente a cobrança. Requer, ainda autorização para que as diligencias, a serem procedidas pelo Oficial de Justiça, se realizom em domingos e feriados ou nos dias uteis, fora do horario estabelecido no Art. 172, do Código de Proc. Civil. Nestes Termos, dando-se a causa o valor de Cr$ 1.830,10, e protestando pela produção de todas as provas admitidas. P. Deferimento, Presidente Prudente, 12 de junho de 1975. (a) Lázaro Sidney Petrucchi - Advogado. AUTO DE ARRESTO E DEPOSITO. Aos vinte e cinco dias do mes de julho de mil novecentos e setenta e cinco (1975), nesta cidade e comarca de Presidente Prudente, Estado de São Paulo, a Rua Dr. José Foz, n.o 178, onde nós Oficiais de Justiça nos encontravamos afim de darmos cumprimento ao mandado anexo, extraido dos autos do Executivo Fiscal que a Prefeitura Municipal de Presidente Prudente move contra Romeu Corbini, para deste receber a importancia de Cr$ 1.830,10, conforme consta a certidão de n.o 2071-2074/75, proveniente de Imposto Predial Urbano, cujo feito em transito pelo Cartorio do 1.o Oficio e Juizo da 1.a Vara, e ai sendo após termos observados as formalidades legais, efetuamos o arresto em bens do executado, descrito a seguinte. "Um imovel composto por um terreno que mede 173,80 metros quadrados, situado a Rua Dr. José Foz onde existe um prédio de tijolos sob o n.o 178, nerta cidade de Presidente Prudente". Feito o arresto nomeamos depositario o sr. Nelson Marquezi, que aceitou o encargo prometendo bem e fielmente cumpri-lo sob as penas da lei. Nada mais havendo para constar, lavramos o presente auto, que após termos lido e achado conforme, vai assinado por nós, pelo depositario e por duas testemunhas. (a.a) Paulo Freire da Silva — Euzébio Siquieri — Nelson Marquezi — Ilegivel — Luiz Manoel Alves. DESPACHO. Cite-se e int. o réu do arresto por edital com o prazo de 20 dias. Data supra. .(a) Reynaldo Antonio Vessani. Fica pelo presente edital o executado citado do inteiro teor do mesmo, do disposto no Art. 285, 2.a parte do C.P.C. (Estando a inicial em termos o juiz a despachará ordenando a citação do réu; do mandado constará que não sendo contestada a ação pelo réu, presumirão aceitos como verdadeiros os fatos alegados pelo autor) e do prazo para contestar é de dez (10) dias querendo. E constando dos autos que o executado se encontra em lugar incerto e não sabido é expedido o presente edital com o prazo de vinte (20) dias, que será publicado e afixado na forma da lei. Dado e passado nesta cidade e comarca de Presidente Prudente, Estado de São Paulo, aos vinte e cinco (25) de abril de 1977. Eu, (a.) João Carlos Rufino, Escrevente autorizado, datilografei e subscrevi.

O JUIZ DE DIREITO
(a) Reynaldo Antonio Vessani

PREFEITURA MUNIÇIPAL DE MARABA' PAULISTA
Edital de Tomada de Preços N.o 007/77

ENCERRAMENTO — 26 de abril de 1977, às 15,00 horas.

OBJETO — Aquisição de materiais para encanamento a serem pagos com recursos do F.P.M.

Melhores informações e Edital completo, serão fornecidos pela Secretaria Municipal, no horario normal de expediente.

Marabá Paulista, 18 de abril de 1977.
HAMILTON SEBASTIÃO SILVA
Prefeito Municipal

PERIODONTIA
DOENÇAS DA GENGIVA
Diagnóstico e tratamento em todas suas manifestações.
DR. JOÃO CARLOS DA SILVA
(Cirurgião dentista) — C.R.O. SP 7557
Rua Rui Barbosa, 383
Fone: 3-2464 — P.P.R. c| hora marcada

Primeira reunião no sábado

No próximo sábado dia 30 de abril, a partir das 9 horas da manhã, na Santa Casa de Misericórdia, será a primeira reunião da nova diretoria cuja posse foi no dia 16 de abril.

Todos os diretores deverão comparecer, para que seja tomada uma diretriz de atividades, nesses próximos dois anos.

Presidirá a reunião o senhor Mauro Gomes, que foi reeleito pela segunda vez ao dificil e espinhoso cargo.

CLINICA INFANTIL DE URGENCIA

DR RAMOS DOS SANTOS
DR. EDSON E. TAKASHIMA
PEDIATRAS

Rua Dr. Gurgel, 176 — Fone 3-2926

RELOJOARIA "CYMA"
HARUYUKI HARADA & FILHO LTDA

VENDAS A CREDIÁRIO

Rua Barão do Rio Branco, 486-A/494
Fone 3-4826 — PRES. PRUDENTE

NÓVIDADES EM BIJOUTERIA

Interior

• Caminhão não respeitou a sinalização, atravessou a linha e foi colhido por um trem de luxo. A composição DP-5, com sete vagões, trafegava pelo Km 385 da Rede Ferroviária Federal em Vila Guarani, no município de São José dos Campos. O caminhão chapa .. XS-1729, de São José dos Campos avançou o cruzamento, apesar da sinalização e ficou dividido em tres partes. Seu motorista, a única vitima do acidente, foi internado na Santa Casa local.

• O presidente do Badesp vai falar hoje, às 16 horas, no XXI Congresso Estadual dos Municípios, na Praia Grande, sobre a atuação do Banco, principalmente no que se refere ao interior do Estado. O Badesp está participando do Congresso com um stand, em conjunto com a Secretaria do Trabalho, onde seus técnicos estão à disposição dos prefeitos e empresários para prestar esclarecimentos sobre as linhas de crédito do Banco.

• No dia 6 de maio será realizado em São José dos Campos, o II Encontro Regional de Promoção Social do Vale do Paraiba. Na reunião, promovida pela Secretaria da Promoção Social, serão apresentados às entidades representativas da região e das classes empresariais, os novos rumos da política de bem estar do menor, e os trabalhos realizados pelo Plimec — Plano de Integração do Menor e da Família na Comunidade.

• O Cemitério de São Miguel Paulista, um dos mais antigos de São Paulo, será extinto e terá sua área aproveitada para a construção de uma biblioteca e provavelmente a nova sede regional de São Miguel.

• Princípio de panico em hotel de São Bernardo do Campo. Um curto circuito nas instalações elétricas da cozinha do hotel Holliday-In deu origem ao princípio de incêndio e logo depois duas guarnições dos bombeiros debelavam as chamas. Nenhum ferido e danos de pequena monta.

Minas contra o divorcio

O vice-presidente da Assembléia Legislativa de Minas Gerais, arenista Jesus Trindade Barreto, vai formalizar um apelo ao presidente Geisel, no sentido de recomendar a Arena que feche questão contra a aprovação do divorcio. Na sua opinião, "a implantação do divorcio significaria fecunda contribuição para o deterioramento da sociedade brasileira e, politicamente representa uma habilidosa manobra do MDB contra o governo, com o objetivo de criar-lhe novas dificuldades".

Festival Universitário em fase preparatoria

Estiveram ontem cedo em nossa redação, os universitários do oitavo termo da Faculdade de Ciências Economicas e Administrativas da Instituição Toledo de Ensino, Alamiro de Jesus Maia e Helio Fernandes Strengari, os quais integram a comissão de divulgação do terceiro festival universitário da musica popular, que terá lugar nos dias 18, 19, 20 e 22 de maio, no Ginásio Municipal de Esportes, um dos eventos oficiais do calendário do Conselho Municipal de Cultura.

Os visitantes informaram que todos os colegas do oitavo termo estão nos seus setores, trabalhando para o maior êxito do acontecimento, informando que a partir de sábado, serão colocados nos vidros traseiros dos carros, (como aconteceu com exposição de animais) dizeres alusivos ao festival devendo percorrer, as faculdades, os supermercados, os estacionamentos da cidade, e as ruas centrais.

Adiantaram ainda que cartazes alusivos ao festival serão colocados na parte traseira dos onibus de transportes Brasilia (empresa que faz o transporte urbano da cidade) e Empresa de Transportes Andorinha.

Disseram que há a idéia de ser colocado um balão possivelmente na Praça 9 de Julho, dependendo apenas de arranjar um patrocinador, pois já estão em entendimentos, nesse particular.

A comissão de divulgação está também estudando outros meios de propagar o festival, não só na cidade, como em toda a região, e pelo menos em todo o interior do Estado de São Paulo.

GUARANY
CREDITO PESSOAL

Utilize o crédito GUARANY
Voce obtém empréstimo em dinheiro e paga em prestações pelo sistema de Crédito Pessoal.
GUARANY S/A Crédito, Financiamento e Investimentos
Rua Tte. Nicolau Maffei, n.o 141
PRESIDENTE PRUDENTE Est. S. Paulo
Carta Patente n.o II.272 —
BANCO CENTRAL DO BRASIL

SANDOVAL E PETRY Ltda
INFORMAM
EXTRAÇÃO DE ONTEM DA LOTERIA FEDERAL

1º) 35.308 — RJ
2º) 15.876 — SP
3º) 11.564 — MG
4º) 18.162 — SC
5º) 35.233 — SP

compre seu bilhete em
SANDOVAL E PETRY LTDA
e torne-se um milionário.
R.TEN. NICOLAU MAFFEI 147
FONE 3 2114

FOTOS COLORIDAS
RAPIDEZ E PERFEIÇÃO
MÓDERNO EQUIPAMENTO IMPORTADO PARA PROCESSAMENTO DE FOTOGRAFIAS A CORES, E EM PRETO E BRANCO

revelações
ultra rápidas
eletronicamente

FOTOCOLOR IMPERIAL
Barão,333-Tel.3-2050
J.N buco,729-Tel.3-2014

PELES AVELUDADAS novidade do momento

INVERNO 77

VELUDOS VELNAC LISOS E COTELÊ

CASA ALMEIDA

Financia sua compra em
6 pagamentos sem juros

Oportunidade de ouro para suas compras de inverno

Lãs lisas e fantasia para vestidos e casacos

Os ultimos lançamentos da moda atual em Veludos das mais afamadas marcas e procedencias

E O MAIOR SORTIMENTO DE COBERTORES E MANTAS DA CIDADE

Mantas e cobertores anti-alérgicos Parahyba

TUDO EM 6 PAGAMENTOS SEM JUROS E SEM TAXAS

CASA ALMEIDA

A UNICA QUE NÃO COBRA JUROS DE SEUS FREGUESES

PREFEITURA MUNICIPAL DE PRESIDENTE PRUDENTE

Edital de Tomada de Preços N.o 54/77

Acha-se aberto na Comissão Municipal de Compras da Prefeitura Municipal de Presidente Prudente, o Edital de Tomada de Preços n.o 54/77-CMC, para aquisição de:

— 50 Baldes de Oleo com 20 litros cada, Série 3-40
— 50 Caixas de Oleo 3-40 com 24/1
— 24 Filtros Lubrificantes Dodges 400 e 700 n.o 29910011.

As propostas deverão ser entregues na Comissão Municipal de Compras da Prefeitura Municipal de Presidente Prudente, "Paço Municipal Florivaldo Leal", até o dia 06 de maio de 1977, às 15,00 (quinze) horas, em tres vias.

Informações suplementares serão fornecidas na C.M.C. durante o expediente normal de trabalho.

As propostas serão abertas e classificadas dia 06 de maio de 1977 às 16,00 (dezesseis) horas, não se obrigando a Prefeitura Municipal a aceitar a proposta de menor preço e sim a que por suas condições gerais oferecer maior conveniencia aos seus interesses, podendo ainda rejeitar todas as propostas ou solicitar a anulação do presente Edital, sem que caiba aos concorrentes direito a indenização ou compensação.

Nas propostas apresentadas deverão constar o prazo de entrega, condições de pagamento, validade da proposta e exige-se documento provando a personalidade juridica da firma.

Pres. Prudente, 27 de abril de 1977
DIVINO BEZERRA DE OLIVEIRA
Comissão Municipal de Compras

Edital de Tomada de Preços n.o 55/77

Acha-se aberto na Comissão Municipal de Compras da Prefeitura Municipal de Presidente Prudente, o Edital de Tomada de Preços n.o 55/77-CMC, para aquisição de:

— 06 Extintores CO2 de 6 Kilos
— 05 Extintores Espuma de 10 litros
— 01 Extintor Agua Gás, 10 litros de pressão injetada.
— 04 Extintores Pó Quimico Seco, 4 Kilos de pressão injetada.

As propostas deverão ser entregues na Comissão Municipal de Compras da Prefeitura Municipal de Presidente Prudente, "Paço Municipal Florivaldo Leal", até o dia 06 de maio de 1977, às 15,00 (quinze) horas, em tres vias.

Informações suplementares serão fornecidas na C.M.C. durante o expediente normal de trabalho.

As propostas serão abertas e classificadas dia 06 de maio de 1977, às 16,00 (dezesseis) horas, não se obrigando a Prefeitura Municipal a aceitar a proposta de menor preço e sim a que por suas condições gerais oferecer maior conveniencia aos seus interesses, podendo ainda rejeitar todas as propostas ou solicitar a anulação do presente Edital, sem que caiba aos concorrentes direito a indenização ou compensação.

Nas propostas apresentadas deverão constar o prazo de entrega, condições de pagamento, valida de da proposta e exige-se documento provando a personalidade juridica da firma.

Pres. Prudente, 27 de abril de 1977.
DIVINO BEZERRA DE OLIVEIRA
Comissão Municipal de Compras

Concurso para Escriturario da Caixa Econômica Federal

Salário inicial Cr$ 5.300,00
Inscrições abertas, à rua Rui Barbosa, 257, fone: 3-2097, em Presidente Prudente.
Documentos exigidos: cédula de identidade, título de eleitor, certificado de quitação com o serviço militar, certificado de conclusão de curso do 1.o grau ou equivalente.
Todos os documentos em xerox autenticadas.
Taxa de inscrição com os serviços: CR$ 300,00.
Limite de idade: 19 anos completos e 30 anos incompletos.
(Inscrições até o dia 7 de maio)

Tecnicos preparam um projeto para prever geadas em S. Paulo

CAMPINAS (AE) — Técnicos do Instituto Agronômico e da Universidade Estadual de Campinas estão desenvolvendo um projeto conjunto para estabelecer, inicialmente, as possibilidades de geada no Estado de São Paulo, onde o inverno agrícola tem início em maio. O trabalho, segundo o engenheiro Hilton Silveira Pinto, da Unicamp, visa basicamente a operação de um sistema de alerta aos agricultores, capaz de prever o fenômeno tres dias antes de sua ocorrência, em uma área delimitada. As previsões de geada, atualcente, são generalizadas a nivel de grandes áreas geográficas, a exemplo do sul do país.

Entretanto, os técnicos admitem que existem dificuldades para o estabelecimento desse gênero de previsões no Brasil, porque há uma variação intensa de clima, por ser do tipo tropical. A pesquisa, ainda em fase de detalhamento, já tem resultados praticados em outro campo da climatologia, como informa Silveira Pinto, que coordena o projeto: "Se ocorrer uma geada hoje, utilizando-se de rádio e outros meios de comunicação rápida, podemos ter uma idéia realmente boa dos prejuizos em 24 horas".

Ao lado das duas instituições, estão envolvidas no projeto o Ministério da Agricultura, o Instituto de Pesquisas Espaciais de São José dos Campos e a Fundação Educacional de Bauru, que dispõe de radar meteorológico.

Apesar de ter aprovado o projeto, para ser desenvolvido em dois anos, com custos de um e meio milhões de cruzeiros, a Financiadora de Projetos — Finep, do Ministério do Planejamento, ainda não liberou as verbas necessárias. De início, os pesquisadores da Unicamp e do Instituto Agronômico fizeram um planejamento para cinco anos, com orçamento de 7 milhões, mas esse programa, apresentado no início do ano passado, foi simplificado pela FINEP.

Enquanto isso, eles estão realizando levantamento de dados sobre geadas do passado e as condições em que ocorreram, o que representa a análise de informações sobre pressão atmosférica, temperatura e outros dados. Esse conjunto de elementos para origem às diversas equações que, resolvidas através de computadores, indicarão a possibilidade de ocorrência de geadas. Trata-se, então, de simular com os dados conhecidos esse tipo de comportamento meteorológico, juntamente com uma análise estatística que indique sua sequência, (ciclica ou não).

Notas Medicas

• A partir de 1.o de maio será implantado em Campinas um projeto de medicina comunitária, quando será inaugurado o primeiro posto de atendimento do Jardim Conceição. O objetivo é a organização de uma estrutura de atenção médica primária que garante a cobertura médico-sanitária da população marginalizadas desses benefícios. O projeto foi adquirido pela Secretaria Municipal de Campinas.

• Será realizado em São Paulo, no período de 4 a 7 de maio, o I Congresso Paulista Sobre a Problemática da Cegueira. Os estudos e debates enfocarão cinco áreas: Prevenção da Cegueira, Educação Especial, Reabilitação Profissional, Mercado de Trabalho e Legislação Trabalhista e recursos comunitários.

• Ainda este ano o Brasil passará a utilizar sangue só de doadores voluntários, devido à alta incidência de doenças infecciosas transmitidas através da transfusão do produto de doadores remunerados, provenientes das camadas sociais mais pobres. Pesquisas realizadas em São Paulo e Minas Gerais constataram que o doador pago transmite quatro vezes mais sifilis e hepatite e duas vezes mais doença de Chagas que o doador voluntário. A revelação é do médico Francisco Antonacio, que durante oito meses percorreu os bancos de sangue existentes no país — cerca de 990 — a pedido do Ministro da Saude, e entregou esta semana ao Ministro Paulo de Almeida Machado um relatório narrando as atividades do setor, que servirá de base à legislação hemoterapica brasileira. Sem estimar os custos operacionais e do equipamento, Antonacio garantiu que dos 23 centros hemoterápicos a serem criados, tres serão instalados em São Paulo e dois no Rio de Janeiro, com capacidade de produção variaveis, numa média de 600 frascos de 500 miligramas diários, quantidade suficiente para atender até tres milhões de habitantes. Esses centros desestimularão o comércio de sangue por bancos particulares acabando por extingui-los, disse Antonacio.

Fusão de jornais

LONDRES (AFP) — A provavel fusão esta semana de dois vespertinos londrinos. "Evening Standard" e "Evening News", provocou intensa agitação nos jornalistas atingidos pela medida que dizem não terem sido conciliadas as reivindicações de seus funcionários em greve. A maioria dos redatores do "Evening News" já encerrou o trabalho ontém pela manhã, mas o jornal pôde sair normalmente, ao meio-dia, mas sem fotografias.

Esses jornais pertecem aos grupos de imprensa Beaverbrook Newspaper Evening Standard e Associated Newspaper Evening News.

Segundo rumores, não confirmados, o "Evening Standard" cuja tiragem é de 520 mil exemplares, será vendido a seu rival por cerca de dez milhões de libras.

OCORRENCIAS POLICIAIS

NA REGIÃO

Agredido a balaustre

Celso Francisco de Lima, residente a rua José Bonifácio 1609 em Santo Anastacio, foi agredido por seu irmão Gerson com uma balaustre. A vitima foi conduzida ao Pronto Socorro local e o agressor evadiu-se.

Furto em Epitácio

Em Presidente Epitácio José Rosa Sobrinho residente a rua Vitoria 838 queixou-se a policia de q/ furtaram de sua residencia uma planta samambaia no valor de CR$ 150.00. Na mesma cidade, furtaram também no mesmo dia, dois vasos de samambaia da residencia de Joaquim Fernandes Cordeiro, cujo larapios fugiram num Corcel.

70 ANOS Paulista
Companhia Paulista de Seguros
Rua Joaquim Nabuco, 492

CLINICA DE DOENÇAS DO TORAX
DR. ANTONIO IDALGO DE LIMA — CRM 14294
DR. WILSON MENEGUCCI — CRM 9009
ASMA — BRONQUITE — ENFISEMA — ALERGIA RESPIRATORIA
HIPOSSENSIBILIZAÇÃO - ANALISADOR DE FUNÇÃO PULMONAR
REEDUCAÇÃO RESPIRATORIA — CIRURGIA DO TÓRAX
UNIDADE RESPIRATÓRIA
Rua Dr. José Foz, 340 FONE: 3-2216

PARA O SUCESSO DE SUA PROMOÇÃO, HM É A SOLUÇÃO!
Rua Cel. Albino, 1164
Fone, 3-5924
Agora com o plano cooperativo.

fotofo chápacha tofoto pachápac
REPORTAGENS À CORES
FILMES COLORIDOS
ÁLBUNS
POSTERS
R. Felic. Tarabay, 631/635
Tels: 3-2205, 3-5378 (NOT)

Em São Paulo,
LUX HOTEL
mais que um hotel, uma casa de amigos dos prudentinos e dos moradores do Alta Sorocabana.
Inteiramente remodelado, suas diárias não custam mais que os hotéis de sua categoria mas sem o seu tradicional tratamento em todos seus serviços.
LUX HOTEL
Praça Julio Mesquita, 34
P.B.X. — 221-9488
221-9677
221-9077
PORTARIA — 221-9200

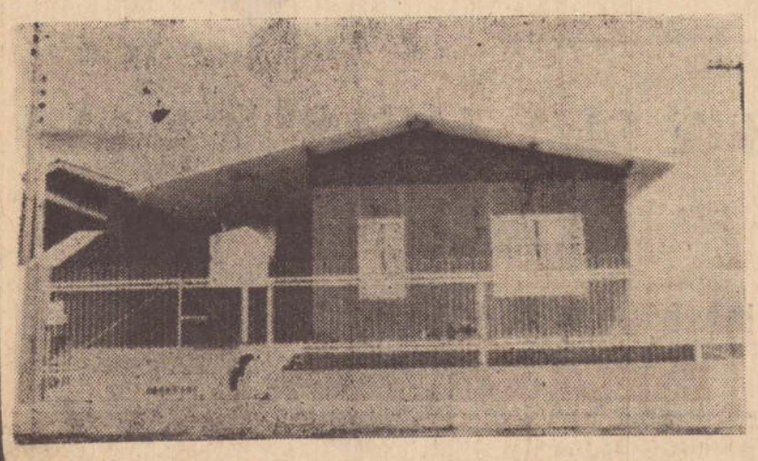

"CAPREMOLD", a casa pré-fabricada de alto padrão
PRONTA PARA MORAR EM 30 DIAS
FINO ACABAMENTO — ESTRUTURA EM FERRO E CIMENTO — PINTURA EM LATEX — AZULEJOS DECORADOS — JANELAS, VENEZIANAS E VITRÔS EM CHAPAS DE FERRO — SANITARIOS COLORIDOS — CARPETE.
PREÇOS FIXOS E SEM REAJUSTE! FINANCIAMENTO DIRETO EM 18 MESES.
FABRICA:
Rua Cel. Albino, 1748
Pres. Prudente
FAÇA SEU TERRENO DAR LUCRO! CONSTRUA NELE UMA CASA "CAPREMOLD", E EM 30 DIAS VOCE COMEÇA A RECEBER ALUGUEL
VENDAS:
ENTERPRISES S/A
Av. Washington Luiz, 367
Presidente Prudente

DECLARAÇÃO

Antonio Gilberto Marques, declara para os devidos fins e efeitos legais, ter extraviado sua CNH n.o 13.256 e PGU 23.031 Categoria Profissional expedida em Presidente Prudente.

Declara ainda que a referida fica sem efeito, visto estar providenciando a 2.a via.

DECLARAÇÃO

Eu, Braz Perez dos Santos, brasileiro, casado, lavrador, residente no bairro Agua dos Patinhos, municipio de Iepe, Est. de S. Paulo, declaro para fins fiscais que perdi a guia para impressão de talão de nota fiscal de produtor, cujo n.o da inscrição é P-978. Declaro também que esta fica sem efeito, caso seja encontrada.

Regente Feijó, 25.04.77.

DECLARAÇÃO

RENATO JUNQUEIRA MEIRELES declara para os devidos fins e efeitos legais, ter extraviado os seguintes documentos: Carteira Nacional de Habilitação n.o 2.805 prontuário 17.839 Carteira de Identidade n.o ..... 1.643.007-SP. Carteira de Piloto privado n.o 13.354 cic 013578.918/49 cartão elo bradesco e cartão passaporte-Induscomio. Declara ainda que os referidos ficam sem efeito, visto estar providenciando a 2.a via.

DECLARAÇÃO

Eu, OSWALDO LOPES PEREIRA, DECLARO para os devidos fins e para que produza os efeitos desejados que perdi a minha Carteira Nacional de Habilitação Categoria Profissional, n.o 3.657. Prontuário n.o 5.522. Expedida em 04-Abril-1974 DECLARO ainda que a mesma fica sem efeitos por estar providenciando a 2a VIA, carta expedida pela Delpol. de Rancharia.

Rancharia, 25 de Abril de 1.977

OSWALDO LOPES PEREIRA

DECLARAÇÃO

KIYOTA OTSURU declara para os devidos fins e efeitos legais, ter extraviado os seguintes documentos: Carteira Nacional de Habilitação, Categoria Profissional n.o ..... 331. P.G.U. n.o 337 expedida em 21|08|73 pela Delpol de Mte do Paranapanema e um certificado de propriedade n.o 218.945, expedido em 10|08|73 pela Delpol de Mte do Parana panema-sp do veiculo de marca Jeep, tipo jipe, ano de fabr. 1963, chassis n.o 3T-B25L10.771, cor azul. Declara ainda que o referido fica sem efeito, visto estar providenciando a 2.a via.

DECLARAÇÃO

JOÃO CARREIRO DE MEDEIROS FILHO, declara para os devidos fins e efeitos legais, ter extraviado os seguintes documentos: Carteira Profissional de trabalho, a velha e a nova., e Identidade RG 1.399.820.

Declara ainda que os referidos ficam sem efeito, visto estar providenciaido a 2.a via.

28-29-30|04|77

DECLARAÇÃO

MARIA GABRIEL COUTO declara para os devidos fins e efeitos legais, ter extraviado sua Carteira Nacional de Habilitação n.o 13.984, prontuário n.o 18.436 expedida em 24.02.72. Declara ainda que a referida fica sem efeito, visto estar providenciando a 2.a via.

28-29-30|04|77

DECLARAÇÃO

AGAPITO LEMOS, declara para os devidos fins que perdeu o Certificado de Propriedade do veiculo marca FORD F-75, tipo Pick-Up, ano 1975, chassis LA3BRD-70746, placa TP-3554. Certificado n.o .. 076.710, expedido em 07-04-1975, pela 14a. Ciretran de P. Prudente. Taxa Rodoviária Unica exercicio 76, de n.o ..... 833.843.901.

Por ser verdade firmo o presente para que produza os efeitos de Direito fica o referido Certificado sem efeito visto estar sendo providenciado segunda via do mesmo.

P. Prudente, 25 de abril de 1977.

a) **Agapito Lemos**

26-27-28|04|77

DECLARAÇÃO

MILTON BERNARDES BENFICA, brasileiro, solteiro, viajante, residente e domiciliado a rua Dona to Armelin n.o 72, desta cidade de Presidente Prudente, declara haver perdido sua carteira nacional de habilitação de motorista amador n.o 22.140 prontuário n.o 30.931, expedida em 05 de junho de 1975, pela 14a. Circunscrição de transito de Presidente Prudente.

Declara mais que a referida carteira fica sem efeito, visto estar providenciando a segunda via da mesma.

Presidente Prudente, 23 de abril de 1977.

DECLARAÇÃO

FRANCISCO ROSARIO CAVALCANTE, declara para os devidos fins e efeitos legais, ter extraviado a sua Carteira Nacional de Motorista Profissional n.o 1062. P.G.U. N.o . 1035, expedida pela 190.a Ciretran de Pirapozinho em data de 11 de marco de 1.976, com exame médico válido até 28 de Fevereiro de 1978, psicotécnico válido até 22 de Janeiro de 1980.

Declara, outrossim, que a mesma fica sem efeito por já estar sendo providenciado a expedição de uma Segunda (2.a) via da mesma na repartição competente.

Pirapozinho, 25 de março de 1.977.

p/ — Escritório Inca

27-28 29|04|77

DECLARAÇÃO

Toshikazu Kozuki, declara para os devidos fins e efeitos legais, ter extraviado sua Carteira Nacional de Habilitação n.o .. 1003 (Categoria Amador), P. G. U. 11.351 expedida em Pres. Prudente exame médico de 08.09.1970. Declara ainda que a referida fica sem efeito visto estar providenciando a 2.a via.

DECLARAÇÃO

SORODIESEL S/A COM. DE VEICULOS PEÇAS E ACESSORIOS, firma estabelecida a Rua Antônio Rodrigues, 1330, nesta cidade, declara para os devidos fins e efeitos legais ter extraviado um certificado de propriedade de um veiculo marca volkswagen, tipo brasilia, ano 74, 65 HP, chassis BA-056580 cor verde mistico. Declara ainda que o referido fica sem efeito visto estar providenciando a 2.a via.

DECLARAÇÃO

ACOHILLES ANDRADE declara para os devidos fins e efeitos legais ter extraviado um talão de conhecimento de transporte Rodoviario de cargas, de n.o 001 a 025, série unica Declara ainda que o referido fica sem efeito.

Imperador DESPACHOS S/C LTDA.

LEMBRETE

TADASHI KURIKI e RENATO BARREIROS lembram que deverão recolher a Taxa Rodoviária Unica, até o dia 30 do corrente, todos os proprietários de veículos com a placa final 4 (quatro). Após essa data haverá multa de um salário mínimo — IMPERADOR DESPACHOS — Rua Dr. Gurgel, n.o 619 — Tel. 3-5999.

EDITAL DE CITAÇÃO DE CIDIMAR PEREIRA MARQUES, COM O PRAZO DE VINTE (20) DIAS

O Doutor Reynaldo Antonio Vessani, Juiz de Direito da Primeira Vara desta cidade e comarca de Presidente Prudente, Estado de São Paulo, na forma da lei, etc.

FAZ SABER a todos quantos o presente edital virem, dele conhecimento tiverem especialmente a Cidimar Pereira Marques, residente em lugar incerto e não sabido, que por este Juizo e Cartorio do 1.o Oficio, se processam aos termos de uma Execução Fiscal requerida pela PREFEITURA MUNICIPAL DE PRESIDENTE PRUDENTE, contra o mesmo na qual consta as peças abaixo transcritas: Petição inicial: Exmo. Sr. Dr. Juiz de Direito de Uma das Varas da comarca de Presidente Prudente. A Prefeitura Municipal de Presidente Prudente, por seu representante legal, que esta subscreve, vem, com fundamento na legislação vigente, propor a presente execução fiscal, para cobrança da divida ativa, representada pela certidão de n.o 1975 1977/75 (imposto predial urbano do imovel situado na Rua D. Pedro II, 221, nesta cidade, não pago nos exercicios de 1972 a 1974) no valor de Cr$ 88,00 contra Cidimar Pereira Marques. Nessas condições, requer, pois, se digne V. Exa., determinar a citação do devedor supra mencionado, ou de quem de direito, para que, dentro do prazo de 24 horas, pague a importancia acima indicada acrescida de juros, correção monetaria, custas e demais cominações legais, sob pena de penhora ou arresto de bens, oferecendo o devedor, se quizer os embargos, dentro do prazo de dez dias, valendo a citação para todos os termos e atos do processo até final cumprimento da sentença, que há de julgar procedente a cobrança. Requer, ainda, autorização para que as diligencias a serem procedidas pelo Oficial de Justiça, se realizem em domingos feriados, ou nos dias uteis, fora do horario estabelecido no Art. 172, do Cód. Proc. Civil. Nestes Termos dando-se a causa o valor de Cr$ 88,00, e protestando pela produção de todas as provas admitidas. P. Deferimento. Presidente Prudente, 06 de maio de 1975. (a) Lazaro Sidney Petruci — Procurador. DESPACHO: R. e A. como requer. Presidente Prudente, 12 de maio de 1975. (a) Reynaldo Antonio Vessani, Juiz de Direito. Certidão: Certifico e dou fé que em cumprimento ao mandado retro e de sua respeitável assinatura, dirigi-me nesta cidade ao endereço constante no mandado, e aí sendo deixei de citar o executado devido o mesmo ter-se mudado para lugar incerto e não sabido. Presidente Prudente, 2 de junho de 1975 (a) Paulo Freire da Silva — Oficial. AUTO DE ARRESTO E DEPOSITO: — Aos dois dias do mes de junho de mil novecentos e setenta e cinco nesta cidade e comarca de Presidente Prudente, à Rua Pedro II n.o 221, onde nós Oficiais de Justiça nos encontravamos afim de dar cumprimento ao mandado anexo extraido dos autos do Executivo Fiscal, que a Prefeitura Municipal de Presidente Prudente move contra Cidimar Pereira Marques, para deste receber a importancia de Cr$ 88,00, conforme consta a certidão de n.o 1975 — 1977/75, proveniente de Imposto Predial Urbano, que o mesmo deixou de pagar nos anos de 1972, 1973 e 1974, cujo feito em transito pelo Cartorio do 1.o Oficio e Juizo da 1.a Vara. E aí sendo após termos observados as formalidades legais efetuamos o arresto em bens do executado, descrito a seguir: "Um imovel composto por um terreno sem benfeitorias, situado à Rua Pedro II sob o n.o 12 da quadra n.o 30, medindo 11 metros de frente, e trinta e tres metros da frente aos fundos, ou sejam 363,00 metros quadrados, no bairro denominado Jardim Paulista, nesta cidade de Presidente Prudente" Feito o arresto nomeamos depositario o sr. Nelson Marquezi, que aceitou o cargo, prometendo bem e fielmente cumpri-lo sob as penas da lei. Nada mais, havendo para constar lavramos o presente auto que após lido e achado conforme vai assinado por nós, pelo depositario e duas testemunhas. (as.) Ilegiveis. COTA: MM. Juiz: Requeremos se proceda na forma estabelecida pelo Art. 654 do C.P.C. Pres. Prudente, 1.o de junho de 1975.. (a) Lazaro Sidney Petrucci. DESPACHO Defiro a cota retro. Data supra (a) Reynaldo Antonio Vessani. — Juiz de Direito. (Art. 285 2.a parte do C.P.C.: "Não sendo contestada a ação, se presumir-se-ão aceitos pelo réu como verdadeiros os fatos articulados pelo autor"). Prazo para embargos: 10 (dez) dias. E para que chegue ao conhecimento de todos e ninguém possa alegar ignorancia, foi expedido o presente edital com o prazo de vinte (20) dias, que será publicado e afixado na forma da lei. Dado e passado nesta cidade e comarca de Presidente Prudente, Estado de São Paulo, aos dezenove (19) de abril de 1977. Eu (a) João Carlos Ruffino, Escrevente Autorizado, datilografei e subscrevi.

O JUIZ DE DIREITO

(a) **Reynaldo Antonio Vessani**

EDITAL DE CITAÇÃO DE FRANCISCO RIBEIRO DOS SANTOS, COM O PRAZO DE VINTE (20) DIAS

O Doutor Reynaldo Antonio Vessani, Juiz de Direito da Primeira Vara desta cidade e comarca de Presidente Prudente, Estado de São Paulo, na forma da lei, etc.

FAZ SABER a todos quantos o presente edital virem, dele conhecimento tiverem ou interessar possa especialmente a Francisco Ribeiro dos Santos, residente em lugar incerto e não sabido, que por este Juizo e Cartorio do 1.o Oficio se processam aos termos de uma Execução Fiscal requerida pela Prefeitura Municipal de Presidente Prudente contra o mesmo, na qual consta as peças abaixo transcritas: Petição Inicial: Exmo. Sr. Dr. Juiz de Direito de uma das Varas de Presidente Prudente. A Prefeitura Municipal de Presidente Prudente, por seu representante legal, que esta subscreve, vem, com fundamento na Legislação vigente, propor a presente execução fiscal, para cobrança da divida ativa, representada pela certidão de n.o 774-780/74 (Imposto Predial Urbano do imovel situado na Travessa Silvia Mori n.o 145, nesta cidade, não pago nos exercicios de 1967 a 1973) contra Francisco Ribeiro dos Santos. Nessas condições, requer: pois, se digne V. Exa., determinar a citação do devedor supra mencionado, ou de quem de direito, para que, dentro do prazo de 24 horas, pague a importancia acima indicada, acrescida de juros, correção monetaria, custas e demais cominações legais, sob pena de pennora ou arresto de bens, oferecendo o devedor, se quiser os embargos, dentro do prazo de dez (10) dias, valendo a citação para todos os termos e atos do processo até final cumprimento da sentença, que há de julgar procedente a cobrança. Requer, ainda, autorização para que as diligencias, a serem procedidas pelo Oficial de Justiça se realizem em domingos e feriados, ou nos dias uteis, fora do horario estabelecido no art. 172, do Código de Processo Civil. Nestes Termos, dando-se a causa o valor de Cr$ 105,50, e protestando pela produção de todas as provas admitidas. P. Deferimento. Presidente Prudente, 29 de outubro de 1974. (a) Lázaro Sidney Petrucci — Procurador. DESPACHO: R. e A. Como requer. Presidente Prudente, 20 de novembro de 1974. (a) Reynaldo Antonio Vessani, Juiz de Direito. CERTIDÃO: Certifico e dou fé, que no dia de hoje dirigi-me nesta cidade no endereço constante do mandado e aí sendo deixei de citar o executado em virtude do mesmo estar em lugar incerto e não sabido. Presidente Prudente, 2 de maio de 1975. (a) Paulo Freire da Silva — Oficial de Justiça Ad hoc. AUTO DE ARRESTO E DEPOSITO: — Aos dois dias do mes de maio de mil novecentos e setenta e cinco, nesta cidade e comarca de Presidente Prudente, à Travessa Silvia Mori n.o 145, onde nós oficiais de Justiça nos encontravamos afim de dar cumprimento ao mandado anexo extraido dos autos do Executivo Fiscal que a Prefeitura Municipal de Presidente Prudente move contra Francisco Ribeiro dos Santos, para deste receber a importancia de Cr$ 105,50, proveniente do Imposto Predial Urbano, que o mesmo deixou de pagar, cujo feito em transito pelo Cartorio do 1.o Oficio e Juizo da 1.a Vara. E aí sendo após termos observadas as formalidades legais efetuamos o arresto em bens do executado, descrito a seguir: — "Um imovel composto por um terreno que mede 368,30 metros quadrados, onde existe um predio de tijolos sob o n.o 145 de travessa Silvia Mori, no Bairro denominado Vila Luso, nesta cidade e comarca de Presidente Prudente". Feito o arresto nomeamos depositarios dos bens arrestado, o sr. Nelson Marquezi, que aceitou o cargo prometendo bem e fielmente cumpri-lo sob as penas da lei. Nada mais havendo para constar, lavramos o presente auto que após lido e achado conforme vai devidamente assinado por nós Oficiais de Justiça, pelo depositario e duas testemunhas. (as) Ilegiveis. DESPACHO: Cite-se por edital com o prazo de vinte dias. Data supra (a) Reynaldo Antonio Vessani Juiz de Direito. E para que chegue ao conhecimento de todos e ninguém possa alegar ignorancia, especialmente o executado Francisco Ribeiro dos Santos, pelo presente edital fica o mesmo citado do inteiro teor da inicial e auto de arresto, bem com de que tem o prazo de 10 (dez) dias para embargar ficando ainda cientificado do disposto no Art. 285 do Código de Processo Civil. O presente edital será publicado e afixado na forma da lei, pelo prazo de vinte (20) dias. Dado e passado nesta cidade e comarca de Presidente Prudente, Estado de São Paulo, aos vinte (20) de abril de 1977. .Eu (a) João Carlos Ruffino, Escrevente Autorizado, datilografei e subscrevi.

O JUIZ DE DIREITO

(a) **Reynaldo Antonio Vessani**

LETRAS DE CÂMBIO

GUARANY

Rua Major Francisco Thomaz, 624 - fone 3-3192

PRESIDENTE PRUDENTE

EDITAL DE CITAÇÃO DE MARIA JOSE' APARECIDA SILVA, COM O PRAZO DE VINTE (20) DIAS

O Doutor Reynaldo Antonio Vessani, Juiz de Direito da Primeira Vara desta cidade e comarca de Presidente Prudente, Estado de São Paulo, na forma da lei, etc.

FAZ SABER a todos quantos o presente edital virem, dele conhecimento tiverem especialmente a Maria José Aparecida Silva, residente em lugar incerto e não sabido, que por este Juizo e Cartorio do 1.o Oficio se processam os termos de uma Execução Fiscal requerida pela Prefeitura Municipal de Presidente Prudente, contra MARIA JOSE' APARECIDA SILVA, na qual consta as peças abaixo transcritas: Petição Inicial: Exmo. Sr. Dr. Juiz de Direito de Uma das Varas de Presidente Prudente. A Prefeitura Municipal de Presidente Prudente, por seu representante legal, que esta subscreve, vem, com fundamento na legislação vigente, propor a presente execução fiscal, para cobrança da divida ativa, representada pela certidão de n.o 229, 229-a, b, c, d, e, f; g/74 (Imposto Predial Urbano do imovel situado na Rua dos Prazeres n.o 107, nesta cidade, não pago nos exercicios de 1965/1972), contra Maria José Aparecida Silva. Nessas condições requer pois se digne V. Exa. determinar a citação da devedora supra mencionada, ou quem de direito, para que, dentro do prazo de 24 horas, pague a importancia acima citada, acrescida de juros, correção monetaria, custas e demais cominações legais, sob pena de penhora ou arresto de bens, oferecendo o devedor se quizer, os embargos, dentro do prazo de dez dias, valendo a citação para todos os termos e atos do processo, até a final cumprimento da sentença, que há de julgar procedente a cobrança, se houver embargos. Requer, ainda, autorização para que as diligencias, a serem procedidas pelo Oficial de Justiça, se realizem em domingos e feriados, ou nos dias uteis, fora do horario estabelecido no art. 172, do C.P.C. Nestes Termos, dando-se à causa o valor de Cr$ 489,90, e protestando pela produção de todas as provas admitidas. P. Deferimento. Pres. Prudente, 02 de maio de 1974 (a) Ilegivel. DESPACHO: R. e A. Cite-se. P.P. 8 de maio de 1974. (a) Reynaldo Antonio Vessani — Juiz de Direito. CERTIDÃO: Certifico e dou fé, que em cumprimento ao mandato retro e de sua respeitável assinatura, dirigi-me nesta cidade no endereço constante do mandado e aí sendo deixei de citar a executada devida a mesma estar em lugar incerto e não sabido. Presidente Prudente, 20 de maio de 1975. (a) Paulo Freire da Silva — Oficial. AUTO DE ARRESTO E DEPOSITO: aos vinte dias do mes de maio de mil novecentos e setenta e cinco, nesta cidade e comarca de Presidente Prudente, a rua Prazeres, n.o 107, onde nós Oficiais de Justiça, nos encontravamos afim de dar cumprimento ao mandado anexo, extraido dos Autos do Executivo Fiscal, que a Prefeitura Municipal de Presidente Prudente, move contra Maria José Aparecida Silva, para desta receber a importancia de Cr$ 489 90 conforme consta a Certidão de n.o 229, 229-a, b, c, d, e, f; g/74; proveniente de Imposto Predial Urbano que a mesma deixou de pagar nos anos de 1965 à 1975, cujo feito em transito pelo Cartorio do 1.o Oficio e Juizo da 1.a Vara. E aí sendo e após termos observados as formalidades legais efetuamos o Arresto em bens da executada, descrita a seguir: "Um imovel composto por um terreno que mede 275,00 metros quadrados, situado à rua Prazeres sob n.o 10 da quadra n.o 4, no bairro denominado Vila dos Eucaliptos, onde existe um prédio de tijolos sob n.o 107, nesta cidade e comarca de Presidente Prudente, feito o arresto nomeamos depositario o sr. Nelson Marquezi, que aceitou o cargo prometendo bem e fielmente cumpri-lo sob as penas da lei. Nada mais havendo para constar lavramos o presente auto que após termos lido e achado conforme vai assinado por nós, pelo depositario e duas testemunhas a.a.) Ilegiveis. COTA: MM. Juiz: Requeremos o prosseguimento do feito na forma estabelecida pelo art. 654 do C.P.C. Pres. Prudente, 26 de junho de 1975. (a) Lazaro Sidney Petrucci. DESPACHO: Cite-se por edital com o prazo de vinte dias (20). Data supra. (a) Reynaldo Antonio Vessani — Juiz de Direito. (Art. 285 2.a parte "Não sendo contestada a ação, se presumirão aceitos pelo réu como verdadeiros, os fatos articulados pelo autor"). Prazo para embargos 10 (dez) dias. E para que chegue ao conhecimento de todos e ninguem possa alegar ignorancia, foi expedido o presente edital com o prazo de vinte dias, que será publicado e afixado na forma da lei. Dado e passado nesta cidade e comarca de Presidente Prudente, aos dezenove (19) de abril de 1977. Eu, (a) João Carlos Ruffino, Escrevente autorizado, datilografei e subscrevi.

O JUIZ DE DIREITO

(a) **Reynaldo Antonio Vessani**

NOVENA PODEROSA AO MENINO JESUS DE PRAGA

Oh! Jesus que dissestes: Peça e receberá procura e achará bata e a porta se abrirá — por intermédio de Maria, Vossa Sagrada Mãe eu bato, procuro e vos rogo que minha prece seja atendida (Menciona-se o pedido). Oh! Jesus que dissestes: Tudo que pedires ao pai em meu nome ele atenderá, por intermédio de Maria Vossa Sagrada Mãe, eu humildemente rogo ao Vosso Pai em Vosso Nome, para que minha oração seja ouvida. (Menciona-se o pedido).

Oh! Jesus, que dissestes: O céu e a terra passarão, mas a minha palavra não passará. Por intermédio de Maria, Vossa Sagrada Mãe, eu confio que minha oração seja ouvida. (Menciona-se o pedido).

Rezar 3 Ave-Marias e 1 Salve Rainha — Em casos urgentes esta novena deverá ser feita em 9 horas; mandada publicar [illegible] uma graça.

J. W. F. L.

TRIFER

DISTRIBUIDOR DOS aços coferraz

AÇOS PARA CONSTRUÇÃO

AÇOS CA50A — CA60B — CA24

(arame recozido)

AGÔRA TAMBEM TELHAS DE ALUMINIO (ASA)

de 1,345m. de largura e no comprimento desejado

E FORMAS PARA CONCRETO (RESINADAS)

(6mm / 10 mm % 12 mm)

Solicite por telefone a presença de nossos representantes

RUA DR. CIRO BUENO, 801

FONES 3-5372 - 3-5373 - PRES. PRUDENTE

A Câmara vai examinar o problema do desemprego na área industrial

BRASILIA (AE) — A Comissão de Economia da Camara vai convocar os empresarios Mario Garnero e Luiz Eulalio Bueno Vidigal, alem do presidente do Sindicato dos Metalurgicos de São Paulo Joaquim dos Santos Andrade, para debater a situação do emprego na industria paulista, especialmente no setor automobilistico.

A proposta do presidente da Comissão, deputado Antonio Carlos do MDB de Mato Grosso, foi aprovada pela unanimidade dos deputados, que se mostraram muito preocupados com o nivel de desemprego na industria nacional, especialmente em setores mais diretamente afetados pela politica governamental que prevê crescimento zero para segmentos industriais como bens de consumo duraveis.

Garnero falará como presidente da Associação Nacional de Fabricantes de Veiculos Automotores, Vidigal pelo Sindicato de Autopeças e Santos Andrade, em nome dos empregados no setor de metalurgia.

Notas Amadoras

GUARANI DA VILA FORMOSA SE PREPARA

O Guarani F.C. da Vila Formosa, equipe que ostenta o titulo de bi-campeão amador da cidade, está em francos preparativos com vistas ao campeonato de 1977. O presidente bugrino Jovelino Correia, está muito confiante numa grande campanha de sua equipe, afirmando que o alvi-verde da Vila Formosa está bastante reformulado em sua estrutura e reune condições para disputar de igual para igual o certame que se avizinha. O famoso clube da Vila Formosa já está organizando suas torcidas, a jovem Guageral e a Guabi.

REUNIÃO DA JDD

A Junta Disciplinar da Liga Prudentina de Futebol, em sua reunião realizada na ultima terça-feira, tomou as seguintes decisões. Suspender o atleta José Carlos Negrão do Indio FC por uma partida do Campeonato Amador Regional. O Indio FC foi indiciado e enquadrado no artigo 72 para julgamento, por haver incluido um atleta sem condições legais de jogo. O atleta Alexandre P. Silvestre do EC Juventude está indiciado e incurso no artigo 114 por agressão mutua. O atleta Antonio C. Pereira do CA Pirapozinho está enquadrado no artigo 114 por agressão mutua.

CAMPEONATO AMADOR DA CIDADE

A Liga Prudentina de Futebol divulgou a tabela do Campeonato Amador da cidade, cuja largada está programada para o dia 8 de maio próximo, estando previstos os seguintes jogos em suas duas séries:

Série Prefeito Paulo Constantino
GE Bombeiro x Unidos FC do Jardim Paulista
EC União Bandeirantes x GE Vila Liberdade
EC Corinthians J. Aviação x AE Caiuá
EC Frig. Prudentino x UF Andorinha EC
Colorado EC x São Paulo FC
Guarani FC x APEC
Série Deodato Mario Ramos
EC Lotus x Sport Recife FC
EC São Judas x Parque Industrial FC
EC Vila Gloria x America FC
Caiçara EC x EC Asteca
EC Crevima x EC Ferroviario

Resultados dos jogos pelo Campeonato Amador Regional, realizado dia 24-04-1977 — 2.a rodada
SERIE A
Pres. Prudente — EC Corinthians 0 x Paulista 1
Pirapozinno — Pirapozinho 1 x EC Juventude 1
Regente Feijó — Palmeiras 1 x Botafogo EC 0
SERIE B
Pres. Bernardes — São Bento 1 x A Venceslauense Desportos 1
Pres. Epitacio — Beira Rio EC 1 x São Paulo 1
Ribeirão dos Indios — Indio FC 0 x AA Bernardense 0

Classificação do Campeonato Amador Regional — após a 2.a rodada
SERIE A — PONTOS PERDIDOS
1.o — Paulista FC — SE Palmeiras — 0 pp
2.o — Botafogo EC — 2 pp
3.o — EC Juventude — CA Pirapozinno — 3 pp
4.o — EC Corinthians — 4 pp
SERIE A — PONTOS GANHOS
1.o — Paulista FC — SE Palmeiras — 4 pg
2.o — Botafogo EC — 2 pg
3.o — EC Juventude — CA Pirapozinho — 1
4.o — EC Corinthians — 0 pg
SERIE B — PONTOS PERDIDOS
1.o — AA Bernardense — São Paulo FC — A Venceslauense Desp. — 1 pp
2.o — EC São Bento — Indio FC — Beira Rio EC — 3 pp
SERIE B — PONTOS GANHOS
1.o — AA Bernardense — São Paulo FC — A Venceslauense Desportos — 3 pg
2.o — EC São Bento — Indio FC — Beira Rio EC — 1 pg

Jogos Desportivos Operarios e Olimpiada do Trabalhador

Em comemoração ao "Dia do Trabalho", a Secretaria de Relações do Trabalho através de seu Serviço Regional de Presidente Prudente estará promovendo a "II Olimpíada Estadual do Trabalhador" dentro da programação prevista para os "VIII Jogos Desportivos Operários — Presidente Prudente", a cargo do Serviço Social da Industria. Assim, nas competições, equipes inscritas no SESI estarão automaticamente inscritas na "II Olimpíada Estadual do Trabalhador".

A Secretaria do Trabalho oferecerá, também, troféus e medalhas aos primeiros colocados nas diversas modalidades.

Esta programação que conta com aproximadamente 20 (vinte) empresas industriais, representadas por quase 300 (trezentos) atletas inscritos para as competições de Tenis de Mesa, Futebol de Campo Cabo de Guerra, Xadrez Malha, Dominó e Bocha, obedecerá o seguinte cronograma:

Dia 1.o de Maio: Estádio Municipal
8h30: Solenidades de abertura oficial dos "VIII JOGOS DESPORTIVOS OPERÁRIOS" e "II OLIMPIADA ESTADUAL DO TRABALHADOR" com apresentação da Banda da Policia Militar.
9h00: Início das competições de Futebol de Campo e Cabo de Guerra.
Dia 07 de Maio: Escola SENAI
14h30: Competições de Tenis de Mesa.
Dia 08 de maio: Salões de Jogos da SANBRA
8h30: Início das competições de xadrez, Dama e Malha.
14h30: Competição de Dominó Duplas.
Dia 15 de maio: Bar das Bochas (Vila Marcondes)
8h30: Início das competições de Bocha Individual.

No ambito da 10.a Região Administrativa a "II Olimpíada Estadual do Trabalhador" estará sendo desenvolvida pelas Prefeituras Municipais de Dracena, Adamantina, Santo Anastácio, Panorama, Paulicéia, Presidente Venceslau, Alvares Machado, Junqueirópolis e Santo Expedito cabendo também a Secretaria de Relações do Trabalho ofertar troféus, medalhas e bolas. Este ano, por motivos outros, não haverá disputa de ambito regional e estadual como ocorreu no ano passado quando da realização da "I Olimpíada Estadual do Trabalhador".

Com o intuito de padronizar a programação referente a "II Olimpíada Estadual do Trabalhador", o Secretário de Relações do Trabalho Dr. Jorge Maluly Neto dirigiu ofício aos Srs. Prefeitos Municipais de Interior sugerindo o seguinte roteiro p/ as homenagens a data magna do Trabalhador:

08h00 — Alvorada,
08h30 — Concentração das equipes esportivas participantes,
09h30 — Hasteamento das Bandeiras,
09h45 — Leitura de mensagens do Governador e do Sr. Secretário do Trabalho, através do Sr. Prefeito Municipal.
10h00 — Início das competições
17h00 — Realização da Prova Pedestre "1.o de Maio".

NOVENA PODEROSA AO MENINO JESUS DE PRAGA

Oh! Jesus que dissestes: Peça e receberá, procura e achará, bata e a porta se abrirá. Por intermédio de Maria Vossa Sagrada Mãe eu bato, procuro e vos rogo que minha prece seja atendida. (Menciona-se o pedido). Oh! Jesus que dissestes: Tudo que pedires ao pai em meu nome ele atenderá, por intermédio de Maria Vossa Sagrada Mãe eu humildemente rogo ao Vosso Pai em Vosso nome, para que minha oração seja ouvida. (Menciona-se o pedido).

Oh! Jesus que dissestes: O céu e a terra passarão mas a minha palavra não passará. Por intermédio de Maria, Vossa Sagrada Mãe, eu confio que minha oração seja ouvida. (Menciona-se o pedido).

Rezar 3 Ave-Marias e 1 Salve-Rainha. Em casos urgentes esta novena deverá ser feita em 9 horas: mandada publicar por se ter alcançado uma graça.

LETRAS DE CÂMBIO
GUARANY
Rua Major Francisco Thomaz, 824 - Fone 3-3192
PRESIDENTE PRUDENTE

Minas cria o Fundo de apoio ao Cinema

B. HORIZONTE, (AE) — Para estimular a produção de filmes de longa metragem, "como instrumento de divulgação da história e da Cultura Mineiras", o governo de Minas criou hoje, através da Lei 6.983 o Fundo de Apoio ao Cinema que será gerido pela coordenadoria de cultura com recursos iniciais de Cr$ 1 milhão.

A criação do Fundo de Apoio ao Cinema já estava prevista no convenio assinado em novembro do ano passado, entre o governo de Minas e a Embrafilmes, com o objetivo de fomentar a industria cinematografica no estado. Um termo aditivo a esse convenio foi assinado este mes, definindo atribuições.

Pelo aditivo o convenio será supervisionado por um representante da Coordenadoria de Cultura designado pelo governador, com as seguintes atribuições: receber os pedidos de financiamento, acompanhar e fiscalizar a tramitação dos projetos, gerir o fundo de apoio ao cinema e acompanhar a utilização e contabilidade dos recursos do convenio.

Também foi instituida uma comissão de seleção preliminar de tres membros, que terá prazo de 15 dias para se manifestar sobre projetos apresentados para habilitação aos recursos, emitindo parecer em carater definitivo, quanto ao atendimento da obrigatoriedade de adoção de argumentos e roteiros de temas inspirados na historia, literatura, folclore e costumes de Minas. O projeto aprovado será encaminhado a Embrafilme que examinará a qualidade tecnica e estética do roteiro e do argumento, o nivel tecnologico da empresa produtora e o orçamento proposto.

Os recursos iniciais de CR$ 1 milhão do Fundo de Apoio ao Cinema, segundo estabelece a lei de sua criação, estão sujeitos as normas de controle orçamentário estabelecido para os órgãos da Administração estadual e a fiscalização pelo Tribunal de Contas do Estado. (EPC)

Mini-Ceasa e Mini-Frigorifico

Logo mais, as 15 horas, no salão da Divisão Regional Agricola, a Av. Coronel Marcondes, 2395, haverá palestra do dr. Lenine Marcos Junqueira Rocha, superintendente do D.O.P., professor Paschoal Musciolo, da Faculdade de Medicina Veterinaria de Botucatu e um tecnico da Caixa Economica Estadual, sobre os Mini-Ceasas e os Mini-Frigorificos. A promoção é da Prefeitura Municipal, Sindicato Rural, Sociedade Rural do Sudoeste Paulista e DIRA.

O assunto desperta interesse tendo em vista dos projetos de instalações de um Mini-Ceasa (Centro Regional de Abastecimento) e um Mini-Frigorifico em Presidente Prudente.

Fiat mais caro

BELO HORIZONTE (AE) - Os carros Fiat 147 custarão quatro por cento mais caro, a partir de hoje, segundo informou ontem, oficialmente, a Fiat Automoveis, em Belo Horizonte, esclarecendo que os restantes quatro por cento para complementar o aumento de oito por cento, autorizado em 31 de março pelo CIP só serão cobrados depois de 16 de maio. Ao contrário das demais montadoras nacionais, que elevaram os preços de seus veiculos tão logo o CIP autorizou o aumento, a Fiat esperou 27 dias para praticar novos preços, mesmo assim utilizando apenas metade do percentual estabelecido.

Com a aplicação de um aumento de 4 por cento os novos preços do Fiat 147, a partir de hoje serão os seguintes: região Centro Sul, Cr$ 50.440,00; Minas Gerais, Cr$ 50.720,00 e Norte-Nordeste e Brasilia: Cr$ 51.030,00. Os veiculos são mais baratos na região Centro-Sul que em Minas devido a legislação do ICM que estabelece incentivos na exportação entre os Estados.

UTILIZE NOSSOS SERVIÇOS DE:
CLICHERIA, ZINCOGRAFIA, FOTOLITOGRAFIA, LITOGRAFIA, E COMPOSIÇÃO GRÁFICA
*PEDIDOS: R. SIQUEIRA CAMPOS, 600
Sub-solo — P. Prudente
LITOGRAFIA

MISSA DE 7.o DIA

A FAMILIA DE
PAULO BERNARDES

Convida parentes e amigos para a missa que será celebrada dia 28 (hoje), às 19,30 horas, na Catedral de São Sebastião.
Por mais este ato de fé cristã e amizade antecipadamente agradece.

De Teodoro Sampaio à Queluz são 58 cidades a receber diariamente O IMPARCIAL.

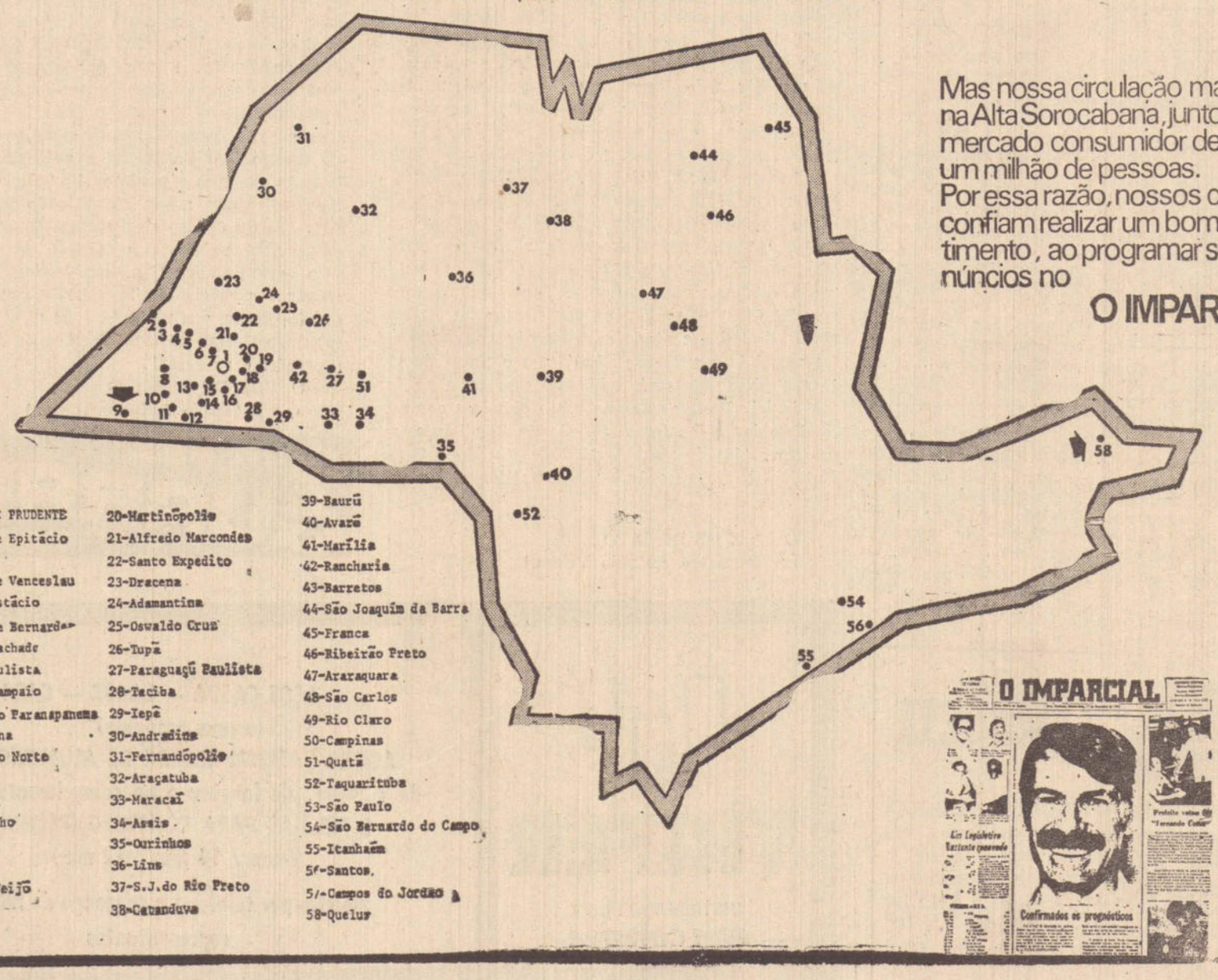

Mas nossa circulação maciça é na Alta Sorocabana, junto a um mercado consumidor de quase um milhão de pessoas.
Por essa razão, nossos clientes confiam realizar um bom investimento, ao programar seus anúncios no
O IMPARCIAL

ABRIL

28

QUINTA

SANTOS:
Pedro, Vidal, Valéria.

"A justiça e a verdade são duas pontas tão sutís que nossos instrumentos são demasiados grosseiros para tocá-las exatamente. Se o conseguem, tiram-lhe a ponta e ápoiam-se ao redor, mais sobre o falso do que sobre o verdadeiro". Pascal.

LUA CHEIA A 3

ANIVERSARIANTES DE HOJE:

Nair Castro de Meiroz Grillo, aniv. de casamento de José Vicente Filho — Creusa Ragne, Carlos Mescolotti, Santo Jordão, Olten Ayres Silveira, Walter Amaro Araujo, Maria Iris Pereira Depólito, Geraldo Soller Junior, Paulo Roberto Marini, Lourdes Panicio Felicio, Toyoko Hashinaga, Amelia Marques de Vivo, Antonio Lourenço, João Moreira Evangelista, Patricia Garcia da Costa Morais, Ticiane Sadaju Simões Okamura.

LOURDES

Existiram ou existem em Lourdes curas espetaculares que nos obrigariam a dizer: realmente, Deus faz milagres? Pode-se responder de duas maneiras: primeiramente. Deus nos criou livres. Ele não pode nos obrigar a crer. Mas também, num plano mais realista, tudo se passa como se a cura fosse obtida por meios naturais. Simplesmente, o tempo se contrai, a convalescência não é necessário. A perna de um doente que a tinha quebrado ficou boa num tempo extremamente curto E' bom informar-se sobre o q/ acontece em Lourdes desde que não se queira "materializar o sobrenatural". Não devemos limitar Lourdes apenas ao aspecto das curas de ordem fisica através das quais Deus estaria manifestando seu poder. Em nossa religião, a graça e o amor tem prioridade sobre o poder

Lourdes sempre foi e será um lugar onde a graça é quase "palpável". E o objetivo de uma peregrinação deve ser mais a procura de uma conversão do que o desejo de uma cura.

Para sua reflexão

"Amai nossos inimigos" (Lc 6.27)

Eu queria tanto conhecer o meu inimigo. Queria ter dele uma idéia precisa, uma imagem viva e completa. Tinha todo o direito de olhar na cara dele, de contemplar seus olhos de ouvir o som de sua voz de reconhecer a cor de seu cabelo, o feitio de sua mão, o tamanho de seu pé. Por isso, eu precisava me encontrar com ele. Afinal se eu tinha a obrigação de rezar por ele, de bendizê-lo, de oferecer-lhe a face para ele bater a seu prazer, de amá-lo como Deus manda, também tinha o direito de ver como ele era feito. Pois bem, outro dia, finalmente o encontrei. Você acreditaria? Ele não tinha uma cara do outro mundo, nem jeito de marciano nem traje de astronauta. E nem tinha aparência de bicho-papão. E foi grande a minha admiração quando vi que ele era igual a mim, que tinha uma cara não diferente da minha, aliás, uma cara de gringo muito mais civilizado do que eu. Mas eu ainda não sabia que era ele o meu inimigo, até que não sentou ao meu lado lá no metrô, olhou para mim e notou a cruzinha dourada, pendurada no lado esquerdo do meu paletó. "O senhor é padre?" "Sou sim". "Pois fique sabendo que eu o odeio". Então, era ele o meu caríssimo inimigo, aquele há tanto tempo eu procurava, para lhe declarar o meu amor. "E o senhor fique sabendo que eu o amo. Ele não esperava por esta. E mal disfarçou sua confusão com a resposta que me deu. "Sabe de uma coisa? O senhor deve ser um louco".

Meu caríssimo inimigo, nisso você tem razão. Eu devo ser um louco. Mais louco do que, porém, deve ser aquele que inventou esse negócio de amar os inimigos. Ele sim, era louco. Mas louco de amor e de paixão por todos os filhos de Deus. Eu, porém, o que é que posso fazer? Sempre nele acreditei, e sempre procurei fazer o que ele manda...

Meu caríssimo inimigo, eu não lhe peço o motivo pelo qual você me odeia. Provavelmente, o fato de eu ser padre me desclassifica a seus olhos. O padre sempre foi assim; um pouco odiado, um pouco amado, ninguém sabe por quê. Você prefere odiar? O azar é seu. Eu prefiro amar. De uma coisa sempre estive certo; não saber amar é a maior desgraça da vida. — Tudo isso falei ao meu inimigo. Ele me disse que não estava tão certo daquilo que lhe falei. Também disse que agora não estava mais tão certo de suas opiniões... Mas eu já estava no fim da minha viagem; tinha que me despedir. Apertei sua mão com muito calor, olhei mais uma vez nos olhos dele, e vi que não mais existia aquela chama de hostilidade que brilhava no início do nosso encontro. Sei que existem inimigos piores do que o meu, dispostos até a meter a faca no coração da gente. Mas não existe inimigo que não se possa desmontar. Tudo está em fazer-lhe compreender a sinceridade do nosso amor. Sim, ainda é possivel apagar a chama desse ódio antigo do rosto de todos os homens.

Padre Virgilio, SSP.

Questões — Você acha possivel amar os inimigos? Quem e quando nos deu o exemplo? E de que maneira é possivel derrotar o ódio?

HORÓSCOPO

CARNEIRO
21 março a 20 de abril

Use e abuse a sabedoria, assim voce vai ter um dia vitorioso. No setor dos negócios tudo se esclarece com muita facilidade, aproveite. Lucros vantajosos, procure pensar no futuro. Muito cuidado com o seu AMOR. Cor: bege. N.o: 399.

LEÃO
22 de julho a 22 agosto

Antes de lamentar a falta de sorte, verifique se não está dramatizando demais a sua vida financeira. Felicidade não cái do céu .. Dê mais atenção aos seus planos de negócios e aos seus programas de trabalho. Cor: roxo. N.o: 582.

SAGITARIO
22 novembro a 21 dezembro

A vida sentimental está sem novidades. Evite aborrecimentos com sua familia. Procure fazer as mudanças que planejou para melhorar no aspecto profissional. Procure pagar as dividas antes das 15 horas. Cor: verde-mar. N.o: 450.

TOURO
21 abril a 20 de maio

Não provoque os outros com o seu sendo de humor, evite brincadeiras na hora de trabalho. Poderá levar vantagem no amor, aproveite. Boa oportunidade para a assinatura de qualquer documento ou contrato de trabalho. Cor: verde-mar. N.o: 805.

VIRGEM
23 agosto a 22 setembro

Não despreze as pequenas chances de melhorar suas finanças. Esta com sorte para JOGOS e LOTERIAS. Leve em conta qualquer cooperação de pessoas com mais experiências em negócios. Cor: azul claro. N.o: 764.

CAPRICORNIO
22 dezembro a 20 de janeiro

Seja pontual e objetivo nas coisas que fizer. A pessoa amada só deseja isso. Voce receberá propostas de negócios. Não faça viagens neste dia. Convém lembrar a possibilidade de investir mais tempo nos estudos. Cor: azul da Prussia.

GEMEOS
21 de maio a 20 junho

Se voce está sozinho pode esperar novidades neste dia, poderá terminar o dia com alguém ao seu lado. Completa desorganização nos negócios, com calma tudo vai se resolver. Muita atenção quando discutir com alguém. Cor: verde-musgo. N.o: 308.

LIBRA
23 setembro 22 outubro

demonstre sua generosidade, voce sabe muito bem que aquela pessoa está de olho em voce. Ajuda nas finanças. Um dia excelente para cuidar dos planos de compra de casa própria. Favorável para conseguir financiamentos. Cor: amarelo-limão. N.o: 267.

AQUARIO
21 de janeiro a 20 de fevereiro

Contente-se com a situação atual dos negócios. A época é de esperanças e muito otimismo de sua parte. Ocupe-se mais dos seus negócios e procure não sair da rotina. Faça planos no terreno amoroso. Cor: rosa. N.o: 635.

CANCER
21 junho a 21 de julho

Acabe com as discussões, é dia para perdoar as pessoas. Muita prudência ao tomar decisões definitivas sobre projetos de negócios. Melhorias consideráveis na área afetiva. Aproveite para explicar suas atitudes a pessoa amada. Cor: lilás. N.o: 554.

ESCORPIÃO
23 de outubro a 21 novembro

Aproveite a força dos ASTROS e deixe de lado as reclamações. A pessoa amada reclama maior demonstração do carinho. Decida-se o mais rápido possível pela compra da casa própria. Voce precisa consultar um oculista. Cor: marrom. N.o: 678.

PEIXES
21 fevereiro a 20 de março

Seu magnetismo está excelente, vai atrair a atenção de outras pessoas com muita facilidade. Solucionará seus problemas financeiros sem grandes malabarismos. Novos planos de trabalho e de negócios. Cor: cinza. N.o: 871.

Ensino agricola será reformulado

Apesar de ter proibido a admissão de novos alunos em todas as 31 escolas de ensino agricolas estaduais neste ano, a Secretaria da Educação desmentiu a extinção desses cursos, que vem sendo comentada em todo o Interior.

"Superlotadas e sem condições de oferecer até camas para todos os seus alunos, as escolas estão sendo reestruturadas, e deverão oferecer pelo menos 2 mil novas vagas para o ensino técnico de 2.o grau em 1978", afirmou o coordenador do Interior, Osvaldo Froes, que está orientando a reformulação do ensino agricola de 2.o grau.

Os problemas das escolas agrícolas, começaram, segundo técnicos da Secretaria, a partir de 1974, quando não havia limitação de vagas e a escola acabava matriculando, praticamente, todos os alunos que a procuravam. Com a administração situada em São Paulo, as escolas raramente eram supervisionadas, o que impediu que se tomasse alguma medida para limitar o numero de alunos.

Num levantamento feito em 1976, entretanto, verificou-se que a capacidade real das escolas — que funcionam em regime de internato, por estarem localizadas em fazendas distantes das cidades — era muito inferior ao total de estudantes que abrigavam. Na Escola de Igarapara por exemplo, os dormitórios eram suficientes para apenas 126 estudantes, mas 284 ocupavam as instalações. Esteiras utilizadas como camas, latas de conservas como pratos e alunos como empregados da própria escola, estas eram, segundo a Secretaria da Educação, situações constatadas em quase todos os colegios agricolas.

Desta forma, a suspensão de novas admissões, segundo a Secretaria, foi determinada apenas para adequar o numero de matrículas à capacidade dos predios e dormitorios. Nesse periodo, a Coordenadoria do Interior deverá, também, corrigir outras irregularidades que foram identificadas pelos supervisores na administração dos estabelecimentos. Verificou-se que muitas escolas permitiam a realização de negocios claramente irregulares, envolvendo as Prefeituras das cidades onde estavam instaladas.

Uma delas, por exemplo, chegou a trocar um ônibus usado do municipio por mudas de plantas produzidas p/ escola. Em outra, a direção do estabelecimento autorizou a compra de 30 vacas holandesas com "pedigree" quando não tinha, sequer, pastagens suficientes para abrigá-las: os animais adoeceram, e dez deles morreram. E em outras escolas, permitiu-se, ainda, que as pastagens fossem utilizadas por terceiros, embora essa concessão fosse proibida por se tratar de propriedade do Estado.

Com a reestruturação a Secretaria pretende não só corrigir todas estas irregularidades como tambem dotar as escolas de um corpo de funcionarios suficiente para atender a todas as necessidades.

OS FILMES DA TV

SESSAO DA TARDE — 14h00
COMO NASCE UM BRAVO — (Cowboy)
Produção norte-americana de 1958
Direção: Delmer Daves
Elenco: Glenn Ford, Jack Lemmon, Anna Kashfi, Brian Donlevy, Dick York.
Baseado no classico "My Reminiscences as Cowboy", de Frank Harris adaptada à tela por Eric M. H. North. O filme descreve a rotina dos vaqueiros do velho Oeste, que transportam cabeças de gado pelas vastas planicies. Uma experiencia ardua para o autor da novela, interpretado no filme por Jack Lemmon, e que o diretor Daves relata como fosse um lento poema meditativo, de grande suntuosidade visual.

CORUJA COLORIDA - SUSPENSE/TERROR 00h00
O CRUZEIRO DA MORTE — (Death Cruise)
Produção norte-americana de 1974
Direção: Ralph Senensky
Elenco: Richard Long, Celeste Holm, Edward Albert, Polly Bergen, Tom Bosley, Michael Constantino, Kase Jacksor, Cesare Danova, Amzie Strickland
Tres casais — os Carter (Long e Bergen) os Mason (Holm e Bosley) e os Raoney (Jackson e Albert) — ganham num concurso um cruzeiro por varios lugares. A bordo do navio eles estabelecem amizade entre si e com o médico da embarcação, Dr. Curke (Constantino), e o capitão Vettori (Danova). Pouco a pouco a viagem vai se transformando num pesadelo para as seis pessoas.

TELEVISÃO

06h45 — Padrão a cores
07h00 — Bom Dia São Paulo
08h00 — Tv Educativa
09h00 — O Sitio do Picapau Amarelo (Reprise)
09h30 — Perdidos no espaço
10h30 — Terra de Gigantes
11h30 — Mundo animal
11h55 — Globinho
12h00 — Globo Cor Especial: Flintstones; Monstros Camaradas
12h58 — Globo Interior
13h00 — Hoje
13h30 — Vejo a lua no céu
14h00 — Sessão da tarde com o filme: COMO NASCE UM BRAVO
16h00 — Sessão comedia: Jeannie é um genio
16h45 — Faixa Nobre: Holmes & Yoyo
17h25 — Globinho
17h30 — O Sitio do Picapau Amarelo
18h00 — A Sombra dos laranjais
18h50 — HB 77 — A feiticeira faceira
19h00 — Loco Motivas
19h45 — Jornal Nacional
20h10 — Duas vidas
21h00 — Chico City
21h55 — Jornalismo Eletronico
22h00 — O Bem Amado
22h35 — Jornalismo Eletronico
22h30 — Basquete Internacional
23h45 — Amanhã
00h00 — Coruja colorida — suspense/terror com o filme: CRUZEIRO DA MORTE

O IMPARCIAL
EDITORA IMPRENSA LTDA
C.G.C. 55.347.520/0001/67.
Diretor Presidente: Roberto Santos
Diretor Responsável: Mário Peretti
Diretor de Redação: Adelmo Vanalli
REDAÇÃO, OFICINAS E CLICHERIA
Rua Siqueira Campos, 600 Caixa Postal 316
Fones: 3-2540 — 3-2351 — DDD 0182
TELEX 0182140
Presidente Prudente
Representado em todo o Brasil pelo
CONSÓRCIO BRASILEIRO DE IMPRENSA
Fone: 37-3728 e 36-4909 — 6.o andar
SÃO PAULO — Rua Senador Feijó, 161
Rio de Janeiro - Av. P. Vargas, 633 - 21.o andar

CINEMAS

CINE PRESIDENTE
CONFISSÕES DE UMA VIUVA MOÇA
C| José Wilker — Censura: 18 anos
Sessão: 20,30 horas

CINE FENIX
ASSASSINATO NO ORIENTE EXPRESSO
Com Albert Finney — Censura — 14 anos
Sessões — 14,00 — 19,30 e 21,30 horas

CINE OURO BRANCO
ADULTERIO, AS REGRAS DO JOGO
C| Marize Woodward — Censura: 18 anos
Sessões: 19h30 e 21h30

O IMPARCIAL

Presidente Prudente, Quinta-feira, 28 de Abril de 1977

DIVISÕES INFERIORES

A FPF informa que amanhã à tarde terminará o prazo para as inscrições dos clubes interioranos nos certames da primeira e segunda divisões respectivamente. A primeira divisão será composta por 20 clubes, enquanto que a segunda será integrada por 30 agremiações.

NEGADA A LIMINAR

O Tribunal Superior de São Paulo, negou liminar ao União Agrícola Barbarense, clube que pretendia disputar o campeonato da divisão intermediaria. O clube de Santa Barbara do Oeste se julgou prejudicado em seus direitos ao não ser incluido pela FPF no certame de acesso e em razão disto recorreu a justiça comum.

Corinthians iniciou a semana barretense

O Corinthians PP iniciou ontem a tarde a semana barretense, quando o tecnico Tarcizo comandou um ensaio coletivo, que teve a duração de 90 minutos com descanso de 15 minutos. O treino não teve a preocupação de contagem, mas os titulares suplantaram os considerados reservas durante os dois tempos. O ponteiro canhoto Beto mais uma vez sentiu o problema estomacal e deixou a pratica, sendo substituido pelo jovem Pingo. O quadro titular teve um comportamento bom, destacando-se as presenças de Sousa, Santos e Rosalvo, homens que formaram na triangulação do meio campo. As duas equipes estiveram formadas da seguinte forma: Os titulares com: Osvaldo (Juarez) — Edson — Nego — Zé Carlos e Garrincha — Sousa — Santos e Rosalvo — Torrezan — Osvaldo e Beto (Pingo). O quadro suplente formou com: Juarez (Carlos) — Datinha — Mauricio — Durão e Ditão (Ferreira) — Luiz Rosa e Luiz Carlos — Zé Toinho (Wagner) — Leiva (Zé Toinho) — Waldir (Rato) e Bano (Serginho). Os atletas Waldir, Leiva, Bano e Luiz Carlos que procedem de outros centros futebolisticos, tomaram parte no ensaio, mas não corresponderam a expectativa e por essa razão foram dispensados pela diretoria do Corinthians. O tecnico Tarcizo que regressou ontem de São Paulo, informou que está muito dificil conseguir jogadores na capital paulista, pois os melhores atletas já estão presos a clubes e aqueles que estão em disponibilidade, querem muito dinheiro para vir jogar no interior. Quanto ao jogador Paulo Borges, este ao ser consultado para vir para o Corinthians, o ex-craque do Corinthians Paulista, solicitou a soma de dois mil cruzeiros por partida ficando a alta cupula do alvi-negro de decidir o assunto no dia de hoje.

O quadro que jogará domingo diante do Barretos, será o que treinou na tarde de ontem, salvo se acontecer algum imprevisto de ultima hora. Amanhã no Parque São Jorge será realizado o segundo coletivo da semana.

Transferencia de Ditão não foi possivel

O dirigente do Corinthians PP, Constantino Alves de Azevedo retornou ontem do Rio de Janeiro, onde junto a CBD foi providenciar as transferencias dos atletas Osvaldo, Santos e Ditão para o clube de Presidente Prudente, afim de que estes elementos possam atuar no proximo domingo no encontro diante do Barretos. A transferencia do atacante Osvaldo foi conseguida, já estando a mesma de posse da diretoria do alvi-negro, estando o atleta em condições legais para jogar no proximo domingo, o mesmo acontecendo com o meia Santos, que sendo atleta egresso das fileiras do Linense, seus papéis foram devidamente regularizados junto a FPF. Todavia o lateral esquerdo Ditão, com problema junto a Federação Paranaense de Futebol, não teve a sua situação resolvida agora, dependendo ainda de novas viagens ao Paraná missão que está sendo confiada ao dirigente Augusto Cunha. Assim sendo o atleta Ditão somente terá a sua situação regularizada junto a FPF na proxima semana, podendo estreiar oficialmente no Corinthians no encontro programado para o dia 8 na cidade de Catanduva frente ao Gremio local.

Campeonato da Divisão Intermediaria

O departamento técnico da Federação Paulista de Futebol, informa que a 1.a rodada do Campeonato da Divisão Intermediaria, realizada no ultimo domingo, correspondeu a expectativa, tanto no aspecto disciplinar como no financeiro. Não foram registrados nenhum caso mais grave no setor disciplinar, que mereça a atenção por parte do Tribunal de Justiça Desportiva da FPF. No aspecto renda, tambem correspondeu plenamente, pois foram arrecadados em 10 jogos, cerca de 522 mil cruzeiros em numeros redondos, com a média do renda por partida de 55 mil cruzeiros. O publico que presenciou domingo ultimo a rodada inaugural do certame de acesso, foi da ordem de 30 mil pessoas sendo que a melhor arrecadação foi registrada na cidade de Rio Claro no encontro, Velo Clube e Internacional de Limeira, com 111.990,00 cruzeiros.

A classificação do Campeonato da Divisão Intermediária apos a realização da sua primeira rodada, ficou sendo esta em suas duas series:

Série Almirante Heleno Nunes

1.o — Velo Clube Rioclarense, Santo André e Taubaté com 2 pg

2.o — Saad, Nacional, São José e Esportiva de Guaratinguetá com 1 pg

3.o — Aliança Clube, Internacional e Americana com 0 pg.

A proxima rodada determina para domingo dia 1.o estes jogos:

Aliança Clube x Velo Clube Rioclarense

Esportiva Guaratinguetá x Saad

São José x Santo André

Americana x Taubaté

Série Brigadeiro Jeronimo Bastos

1.o — Araçatuba, Barretos, Catanduvense e Independente com 2 pg

2.o — Francana e Andradina com 1 pg

3.o — Corinthians PP, Rio Claro, Rio Preto e Sãocarlense com 0 pg.

A proxima rodada programada para o domingo, marca os seguintes jogos:

Rio Preto x Andradina

Francana x Araçatuba

Corinthians PP x Barretos

Rio Claro x Independente

Sãocarlense x Catanduvense

Jayme já é sampaulino

Finalmente na tarde de 3.a feira o São Paulo concluiu as negociações com o Flamengo, quando o presidente tricolor Henri Aidar acertou com o presidente Marcio Braga do clube carioca, a compra do passe do jogador pela importancia de 900 mil cruzeiros. Jayme deverá estar em São Paulo ainda esta semana, para os exames médicos. Como se sabe o jogador Jayme esteve para ingressar no Santos na transação do atleta Claudio Adão, mas o proprio craque preferiu ter o seu passe negociado com o clube do Morumbi em carater definitivo. Assim, Jaime, filho do saudoso Jayme de Almeida, já pertence ao São Paulo adquirido junto ao clube da Gavea. Quanto ao jogador uruguaio Dario Pereira, comprado junto ao Penharol já teve os seus exames medicos concluidos, devendo regressar a Montevidéu ainda esta semana, afim de providenciar a sua mudança para a capital bandeirante. Mineh afirmou que com as contratações de Jayme e Dario Pereira, o São Paulo estará bastante reforçado para o segundo turno do Campeonato Paulista. O presidente Henri Aidar informou que o seu clube, deverá ainda realizar mais uma ou duas contratações, visando o turno final do Campeonato Paulista, assim como o proximo Campeonato Brasileiro inter-clubes.

Eliminatoria do mundial

Na Europa, as eliminatorias para o Campeonato Mundial de 1978, ainda estão indefinidas quanto a classificação final, em seus 9 grupos distintos. Contudo alguns paises estão dividindo as possibilidades de classificação até o encerramento das disputas.

GRUPO 1 — Chipre, Dinamarca, Polonia e Portugal. A representação da Polonia reune maiores possibilidades de classificação.

Grupo 2 — Finlandia, Inglaterra, Italia e Luxemburgo. Ingleses e Italianos dividem a possibilidade de classificação.

GRUPO 3 — Turquia, Malta, Austria, e Republica Oriental Alemã. A maior possibilidade de classificação, está entre as seleções da Austria e da Alemanha Oriental.

GRUPO 4 — Islandia, Belgica, Holanda e Irlanda do Norte. Nesta chave a representação da Holanda leva uma ligeira vantagem sobre a representação Belga.

GRUPO 5 — Bulgaria, França e Republica da Irlanda (Eire). Neste grupo a seleção francesa é a favorita para a classificação.

GRUPO 6 — Suecia, Noruega e Suiça. Nesta chave a seleção da Suecia já tem a sua classificação quase confirmada.

GRUPO 7 — Tchecoslovaquia, Escocia e Pais de Gales. Neste grupo há muito equilibrio, entre Tchecoslovaquia, e Escocia, devendo a classificação ficar com um dos dois paises.

GRUPO 8 — Espanha, Iugoslavia e Romenia. A representação da Romenia lidera a chave, mas a Iugoslavia terá os dois jogos finais em seus dominios.

GRUPO 9 — União Sovietica, Hungria e Grecia. Neste grupo Hungria e U.R.S.S. dividem a possibilidade de classificação. O vencedor do GRUPO 9 deverá enfrentar depois o ultimo colocado do torneio que será disputado em julho proximo entre Brasil, Bolivia e Peru, vencedores respectivamente dos grupos 1, 2 e 3 da America do Sul.

O PLACAR FUTEBOLISTICO DE ONTEM

Campeonato Paulista Divisão Especial

No Pacaembu — Corinthians Paulista 3 x America 0

No Morumbi — São Paulo 0 x Ponte Preta 0

Em Jundiai — Paulista 1 x Noroeste 0

Em Piracicaba — XV de Novembro 1 x Portuguesa Santista 0

Em Vila Belmiro — Santos 1 x Marilia 0

Campeonato Carioca

No Maracanã rodada dupla.

Botafogo 1 x Bangu 1

Flamengo 2 x Madureira 0

Em São Januario — Vasco da Gama 3 x São Cristovão 0

Em Campos — Americano 1 x C. Grande 1

Em Teixeira de Castro — Bonsucesso 2 x Olaria 1

Campeonato paulista de juvenis

No Pacaembu — Nacional 2 x Santos 1

No Morumbi — São Paulo 0 x Ponte Preta 0

Campeonato Gaucho

Em Pelotas — Pelotas 0 x Gremio 3

Campeonato Baiano

Em Salvador — Galicia 1 x Itabuna 1

Em Salvador — Bahia 4 x Atletico de Alagoinhas 1

Campeonato Catarinense

Em Joinvile — Joinvile 3 x Oper. de Mafra 0

Em Rio do Sul — Juventus 0 x Palmeiras 1

Em Itajai — Marcilio Dias 3 x Juventus 1

Campeonato Pernambucano

Em Recife — Sporte Recife 0 x Nautico 0

Em Caruaru — Central 0 x Sta. Cruz 2

Campeonato Cearense

Em Fortaleza — Tiradentes 1 x America 1

Ceará 5 x Calouros do Ar 0

Amistoso interestadual

Em Belo Horizonte — Atletico Mineiro 3 x Fluminense 1

Setor Internacional

Eliminatorias do mundial de juvenis

Em Caracas — Brasil 4 x Chile 2

Amistosos Inter-seleções

Em Glasgow — Escocia 3 x Suecia 1

Em Hamburgo — Alemanha Ocidental 5 x Irlanda do Norte 0

Palmeiras pode definir classificação hoje

O Palmeiras, atual lider da série A com 24 pontos ganhos, poderá consolidar a sua classificação para o turno final, se conseguir uma vitoria sobre o São Bento de Sorocaba na noite de hoje, no jogo que será realizado no estadio Palestra Italia. O alvi-verde ainda tem os seguintes compromissos neste 1.o turno do Campeonato Paulista, domingo, em Campinas o Guarani, no dia 4 o Botafogo na capital e no dia 8 o Corinthians. A Ponte Preta a mais direta perseguidora do campeão paulista do ano passado, está com os seguintes jogos pela frente para o encerramento do turno. Dia 4 a Ferroviaria em Araraquara e no dia 8 o XV de Novembro de Jau em Campinas. Assim, se o Palmeiras triunfar sobre o São Bento na noite de hoje por uma diferença de tres gols a sua classificação estará assegurada definitivamente. O encontro será dirigido pelo arbitro Roberto Nunes Morgado, devendo as duas equipes formar com estas constituições: Palmeiras: Leão — Jair Gonçalves — Arouca — Beto Fuscão e Ricardo — Ivo e Ademir da Guia — Rosemiro — Jorge Mendonça — Toninho e Ney.

O São Bento formará com: João Marques — Toninho — Clodoaldo — Tutu e Batata — Serelepe — Arlindo e Valmir — Carlinhos — Titica e Sergio Ramos.

Corinthians e Nacional no Morumbi

O encontro Corinthians e Nacional do Equador programado para o proximo sabado, será realizado às 16 horas no Morumbi, já que o Pacaembu, está requisitado pela Secretaria de Esportes e Turismo, para os festejos do Dia do Trabalhador. O prelio valido pelo segundo turno da Copa Libertadores da America, para o mosqueteiro nada significa, já que o clube paulista está fora da luta pelo titulo do grupo 3. Em contra posição a partida é de suma importancia para o Nacional, atual lider da chave com 2 pontos de vantagens sobre o Internacional seu mais direto perseguidor. O Corinthians nos dois jogos realizados em territorio equatoriano, foi derrotado respectivamente pelo Deportivo Cuenca e Nacional pelo score de dois tentos a um. Contudo no aspecto moral o mosqueteiro terá que vencer os dois compromissos diante dos dois clubes do Equador em São Paulo, afim de se reabilitar diante da sua torcida. Uma vitoria do Corinthians sabado no Morumbi, vai beneficiar o Internacional, que assim estará tranquilo em seus jogos programados com os mesmos adversarios na capital do Rio Grande do Sul. Brandão falando à imprensa da capital, declarou que o mosqueteiro deverá jogar completo, lutando por uma vitoria, mesmo sabendo que esta ajudará a classificação do Internacional.

Corinthians e Café Novo os melhores da Varzea

MAURO L. T. GARRIDO

— Correspondente —

O E. C. Corinthians de Regente Feijó e o Café Novo são os primeiros colocados no Campeonato Varzeano da cidade. O Corinthians realizou até agora duas partidas vencendo as duas por goleada: ganhou do Juventus por 7 x 1 e do Grêmio Esportivo Espigão de 5 x 1. O café Novo fez trez jogos conseguindo estes marcadores contra o time Melão 5 x 1, 2 x 1 C.A.E. do Espigão e 8 x 0 do Juventus da Santa Agda.

Ainda na rodada de domingo passado, o C.A.E. derrotou o Melão por 2 x 1. e o Regente Feijó F. C. perdeu para o Gremio de 3 x 2.

O E. C. Corinthians dirigido pelo Sr. Manoel Garrido de Mambro vem alinhando com os seguintes atletas — Geraldo — Orlando — Odair Zara — Alcides — Carlinhos — Toti — Amabile — Ozaias — Onivaldo — Marino — Robertinho — Waldir — Lula — Tugão — Mane — Mauro e Ageu.

Este o time do EC. Corinthians e seu dirigente, Manoel Garrido de Mambro

ESPORTE PARA TODOS EM REGENTE FEIJO'

No próximo domingo a população de Regente Feijó está sendo convidada para participar das solenidades referente ao dia primeiro de maio. Segundo informações de Rodolfo Castilho responsável pelo MOBRAL nesta cidade, a Secretaria de Educação e Cultura vai promover "Esporte para todos", campanha que abrange as mais variadas modalidades esportivas.

O prefeito Municipal Reinaldo Albertini já cedeu para o dia primeiro de maio a Rua Teofilo Otoni que vai se transformar numa verdadeira praça de esportes.

RODOLFO CASTILHO FOI DESIGNADO PARA O MOBRAL

O jovem Rodolfo Castilho foi nomeado este ano para exercer o comando do MOBRAL na cidade de Regente Feijó. Até o ano passado estas funções eram exercidas por José Barbosa.

S.E. PALMEIRAS DERROTOU O BOTAFOGO DE INDIANA

A Sociedade Esportiva Palmeiras de Regente Feijó jogando domingo passado em seus dominios conseguiu bater a equipe do Botafogo da vizinha cidade de Indiana pela contagem de 1 x 0.

O gol da partida foi assinalado no segundo tempo aos 15 minutos pelo atacante Moisés.

PALMEIRAS formou com: — Chicão — Dorival (Ivair) — Américo — Terrinha e Zé Franco — Maurinho e Cacá — Valter (China) — Pavan Moisés e Tuti.

BOTAFOGO perdeu com: — Bôca — Zelão — Catalão — Zico e Gerson — Gica e Tônho (Zé Lucio) — Láu — Baixinho (Deça) e Zé Angelo.