EDIÇÃO DE HOJE
8 Páginas

O IMPARCIAL

Venda proibida
exemplar de assinante

PORTE PAGO PORTARIA N.o 28 DE 22/3/56 DR DE BTU

O JORNAL DE MAIOR CIRCULAÇÃO REGIONAL — (IBOPE DE 1.971) Redação, oficinas, administração e clicheria — Rua Siqueira Campos, 602

O UNICO JORNAL DIARIO DA REGIÃO*

PRES. PRUDENTE — QUARTA-FEIRA — 23 DE JANEIRO DE 1974.

NUMERO: 7.295

Laudo inaugura hoje parte da Rodovia dos Imigrantes

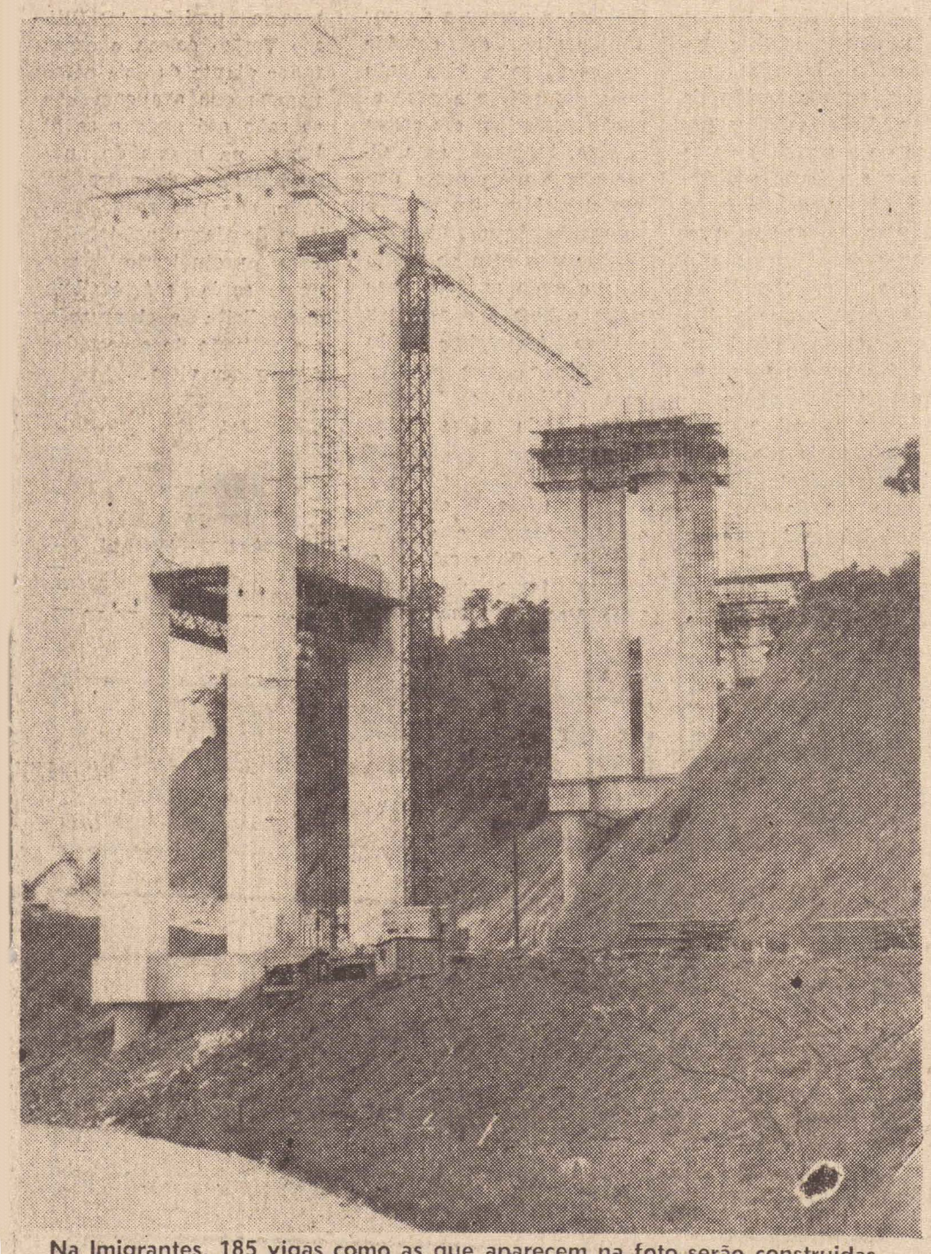

Na Imigrantes, 185 vigas como as que aparecem na foto serão construidas, para que em 1975 a rodovia esteja inteiramente concluida.

Quando o governador Laudo Natel entregar ao tráfego, hoje a Rodovia dos Imigrantes no Planalto, milhares de homens estarão e continuarão trabalhando na Serra e na Baixada, para que a maior obra rodoviaria em execução na America Latina seja entregue totalmente pronta em 1975, graças ao gigantesco esforço que vem sendo desenvolvido pela atual administração. Informa o Secretario Paulo Salim Maluf que tanto na Serra, com seus 16 quilometros de tuneis e viadutos que manterão inalterado o equilibrio natural do maciço, como na Baixada, onde a area tem caracteristicas completamente disas das anteriores a atividade é febril e ininterrupta

MAO-DE-OBRA

Uma obra das proporções da Imigrantes exige muita mão-de-obra, que a medida em que o ritmo do serviço aumenta é rapidamente absorvida. Dai o verdadeiro formigueiro humano que se pode notar nos canteiros de serviço. Atualmente, na baixada, cuida-se ativamente da construção do viaduto que vai transpor a Rodovia Padre Manoel da Nobrega. O trabalho de colocação das vigas prossegue normalmente, tendo sido trinta delas já lançadas. Estão previstas ali a colocação de 185 vigas.

Devido a problemas com o tempo de cura das vigas e aos canteiros de serviços limitados pelas caracteristicas do terreno, o trabalho exige muito empenho e grande esforço. O trecho da Baixada desenvolve-se no mangue, região de clima unido e de variações termicas razoaveis, com pequena declividade topográfica, sujeita aos efeitos das marés, predominantemente plana, com quantidade apreciavel de material resultante da erosão das escarpas da Serra do Mar que se deposita de forma e dos morros litorâneos, rapida, continua e intensa. Apesar das dificuldades, entretanto e graças aos esforços dos tecnicos e operarios que já se encontram, o trabalho prossegue da melhor maneira possivel, de forma praticamente ininterrupta inclusive aos sábados e domingos. As fundações encontram-se em fase final, estando toda ela, no que se refere a parte dos tubulões, praticamente terminada.

SUSPENSÃO DO DISCO: COMERCIO PROTESTA

A suspensão do disco horario de estacionamento, motivou numerosos protestos de comerciantes, que consideram a medida obrigatoria, pelas facilidades proporcionadas aos clientes, principalmente os procedentes de outras localidades.

Nos ultimos dias os guardas de transito realizam apenas suas rondas de rotina, cumprindo as finalidades. Ontem a reportagem ouviu 50 pessoas ligadas ao comercio e apenas uma delas se manifestou contraria a medida, salientando ser ela necessaria apenas nos ultimos dias de dezembro.

Para os motoristas que tem atividades fixas nas ruas principais porem, a suspensão do disco merece aplausos. Eles chegam às suas empresas muito cedo e estacionam seus veiculos com o direito de deixá-los num só local por tempo indeterminado.

Há todavia, os contrarios. São os que se dirigem ao centro apenas para realizar transações comerciais ou bancadas, demorando-se por tempo limitado. Para conseguirem um ponto vago para estacionar, precisam circular longo tempo, disputando a primazia com outros, ou tem de deixar o automovel numa rua distante.

Para um dos guardas que explicava ontem a suspensão da medida aos motoristas, "apesar de suspenso, o disco horario é assunto destinado a uma solução a longo prazo".

CAMPANHA ANTI-AFTOSA SOFRE ALTERAÇÕES

A próxima campanha de vacinação contra a febre aftosa programada para a região de Presidente Prudente para fevereiro vindouro, sofrerá alterações, em face das dificuldades encontradas para a aquisição de vacinas nos ultimos meses do ano passado.

E com isso, ao invès de fevereiro, será realizada em marco, aliás como aconteceu em outubro de 1973, que teve adiamento de 30 dias. Isso modificou o calendário que doravante prosseguirá cumprindo a escala de quatro em quatro meses.

O trabalho da Divisão Regional Agricola (DIRA) sob a orientação do médico veterinário Walter Mengato, vem alcançando pleno êxito em toda a jurisdição da 10.a Região Administrativa do Estado que abrange cinquenta municipios. A aftosa praticamente não existe nesta area do Estado, graças a atuação eficiente dos tecnicos, com a colaboração dos senhores criadores e invernistas.

Mini-Rondon para as vilas, volta a ser cogitado



As crianças estão constantemente ameaçadas pelas fossas que transbordaram

Com uma assistencia medico-hospitalar deficiente, disposta sem maiores problemas apenas para os que tem condição de se tratarem em hospitais particulares, Presidente Prudente assiste atualmente numerosas pessoas que perecem sem o direito de uma simples injeção curativa.

A fuga do homem do campo para a cidade, força um crescimento desordenado nas vilas e as epidemias se ascendem. Como ja foi denunciado, a ignorancia é a causa principal, pois nem mesmo as minimas regras de higiene conhecem. Para o Serviço de Obras Sociais encarregado de triagens diariamente, os quadros com que deparam não condizem com a condição de humanos que são.

Poucos são os pais capazes de conhecer os efeitos mortais da desidratação, meningite e outros males. São as mazelas da pobreza humana, somadas a inexistencia de assistencia e quase nenhuma orientação. Isto paraliza o homem despreveni do em meio a uma sociedade de consumo fechando-lhe os olhos para melhores horizontes amarrando-o a velhos preconceitos. Uma certeza porem, ele possui: seu amanhã se apresenta sem nenhuma perspectiva e um presente que era um futuro o qual nunca ocorrerá.

E' PRECISO IR ÀS VILAS

Com o aumento da mortalidade que se verifica se faz necessario ir as vilas e levantar a situação de suas populações. Fato gritante é o que ocorre por exemplo na Operaria na Iti, na Brasil e em outras mais. Ja se falou na formação de Mini-Rondon, composto de estudantes, empresarios autoridades, comerciantes e particulares.

Cabe a administração publica, a missão de buscar proporcionar o bem estar comum porem da iniciativa tambem é reclamada ação, oferecendo possibilidades capazes de contornar uma situação tão horrivel para a cidade.

A organização de um programa de ação por meio de um Mini-Rondon restrito a periferia, poderia conduzir assistencia medica preventiva ministrar os imprescindiveis principios de higiene cons

(conclui na 7.a página)

Temporada teatral na cidade

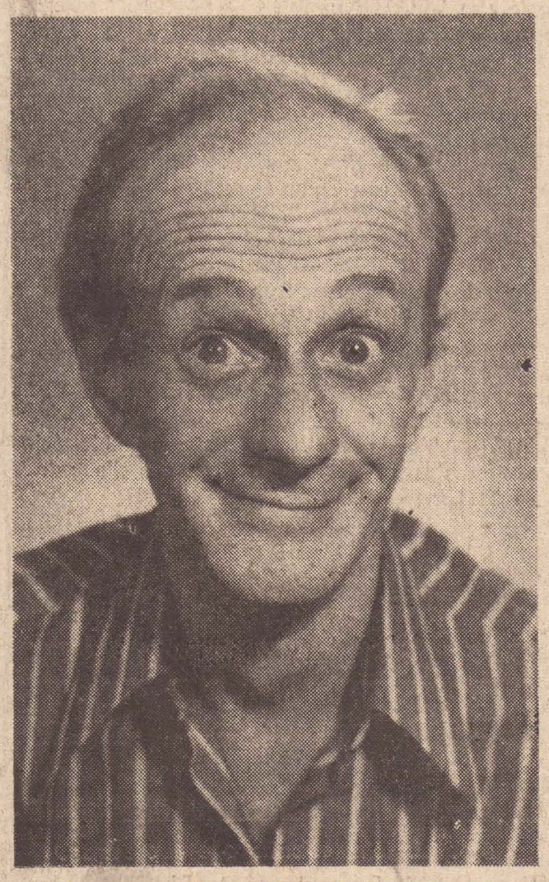

Cazarre que é o principal ator da peça "Marido, Matriz e Filhos".

Estiveram ontem em nossa redação, a Professora Regina Correa Buchalla, o Professor José Carlos Camargo, acompanhando o empresário teatral Decio Amadio a fim de informar que a partir da próxima sexta-feira dia 25, haverá mais uma temporada teatral em nossa cidade, com a conhecidíssima peça, de grande sucesso nas capitais brasileiras — "MARIDO, MATRIZ E FILIAL", estando no elenco tres astros da constelação teatral de nosso país, que tambem fazem televisão, pela Rede Tupi, de modo que muito conhecido dos prudentinos — Cazarré, Floriza Rossi e Yvete Bonfá.

Sessões

Sexta-feira dia 25, estréia da companhia, com sessão única às 21 horas; no sábado dia 26, duas sessões às 20 e 22 horas; finalmente no domingo, sessão única às 21 horas.

A encenação da peça já vai para oito anos por isso voce não pode perder esta comédia que bateu todos os recordes no Brasil, desde 1966, em todas as cidades brasileiras. No mes de março, a peça vai ser apresentada em todo o norte e nordeste, iniciando por Vitoria no dia 14 de março e a 16 de julho, encerrarão a temporada nacional, em Manaus. A 26 de julho, será a estréia em Lisboa, correndo todo Portugal, em dezembro será encenada na Africa voltando ao Brasil em 1975, quando a companhia vai montar nova peça do mesmo autor, o consagrado escritor gaucho, Sergio Jockyman.

Cazarré

Entre os integrantes do elenco, está Cazarré, notável comediante que nos deu tambem tantas horas de boas gargalhadas, pois todos lembram-se perfeitamente da novela — "A Idade do Lobo", em que fazia o papel de JONAS, o engraçadíssimo mordomo do Carlos Alberto. Na tele-novela, "Dom Camilo e os Cabeludos", ele era o confuso Gino Bonavita, que fazia todas aquelas barbaridades vivia sempre preso por suas vigarices. E ultimamente vinha participando de outra tele-novela "O Conde Zebra", com o saudoso Zeloni.

Ele tem uma tradição teatral muito grande, é filho de artistas, sendo seus pais, Déa Selva e Cazarré, seu irmão também é ator; seus tios, Manoel Pera e Abel Pera, sendo primo de Marília Pera. Ganhou o premio de melhor ator de teatro em 1958, no TBC, com a comédia "Romanoff e Julieta", ganhou também o premio de melhor produtor, quando montou a comédia "Onde Canta o Sabiá" em 1966 no Rio de Janeiro.

Cazarré é possuidor de um título, que muitos gostariam de ter, e maioria não sabe, é — Recordista Mundial de discos infantís, fazendo a produção dos discos de Walt Disney, que foram lançados em 1971, pela Editora Abril, lhe valendo várias viagens aos Estados Unidos, onde ele fez cursos de — direção de cinema, direção de dublagem, técnica de Marketing, Pedagogia, além de iluminação e fotografia.

Peça

Dedicando-se exclusivamente ao teatro está Cazarré, interpretando o papel de Marido sensacional — e repetimos você não pode perder a oportunidade de ver um dos maiores comediantes do Brasil, fazendo o público morrer de rir, sendo assim uma ocasião de desopilar o fígado, sendo uma das mais deliciosas e maliciosas comédias, de Sergio Jockyman.

Empresario inglês, hoje em Prudente

As autoridades municipais e representantes das classes empresariais, deverão receber esta manhã (entre 9 e 10 horas) no aeroporto local, o sr. dr. Jerym Golden, Presidente da Barrow Hepburm Group Ltd. Ele virá acompanhado de sua esposa e secretaria, especialmente para verificar as condições oferecidas pelo municipio de Presidente Prudente à instalação de um grande cortume em nossa cidade.

Como se sabe, o prefeito Walter Lemes Soares ofereceu aquela empresa uma área de 10 hectares, para a instalação da industria e seus anexos, com previsão de expansão.

O cortume será implantado na area dos frigorificos, aproveitando o curso d'água ali existente para dar escoamento às aguas proveniente da lavagem e beneficiamento das peles.

A Prefeitura levará ao novo parque industrial todos os serviços de infra-estrutura, tais como acesso asfaltado, energia eletrica, telefone, etc.

A Barrow Hepburm Group Ltd. é representada no Brasil pela Scarex Importação e Representações S.A.

O dr. Jerym Golden deverá visitar os frigorificos e outras instalações industriais ligadas ao setor bem como a área colocada à disposição pela Prefeitura.

a vida e o tempo

Rubens Shirassu

FAÇA O FAVOR

Ninguém tem a pretensão de ser uma enciclopédia. Mas que seria excelente possuir esta qualidade não resta a menor dúvida. Surgem então, em todos os cantos, as organizações especializadas em oferecer respostas e soluções aos mais diparatados problemas. Em nosso país já existem organismos mais ou menos idênticos, mas o de Paris, na França, parece que supera tudo. Diariamente recorrem a esse serviço, telefonicamente, milhares de pessoas para saber em poucos minutos as coisas mais complicadas em diferentes aspectos da vida intelectual histórica, artística, jurídica, econômica, técnica, dos espetáculos, das viagens, de tudo enfim. Esse organismo chama-se "S'il vous plait", conhecido pela sigla SVP e que quer dizer FAÇA O FAVOR.

— Que data era equivalente a 4 de julho de 1752 no calendário gregoraino ou nos calendários islamicos e israelita? — Quem foi o vencedor dos primeiros 100 metros olímpicos? — Minha criada tem o direito de abandonar minha casa esta noite porque acaba de aborrecer-se comigo? — Qual a melhor forma de criar um cachorro? — Minha mulher tem o direito de fechar-me a porta de casa porque chego depois das 3 da madrugada? — Tudo isto e muitíssimo mais tem podido saber rapidamente as pessoas que procuram e chamam o SVP pelos 600 telefones dessa organização, criada há quase 40 anos em Paris.

Essas 3 letras são o "abre-te Sésamo" da sabedoria. O parisiense tem ao seu alcance, a todo momento, em seu aparelho telefônico a resposta justa para todos os informes que solicitar. Marcando essas 3 letras, no telefone, ou perguntando através de dezenas de telexes, o solicitante põe imediatamente, em ação a parte necessária das centenas de documentaristas e informadores especializados nas questões mais diversas, que utilizam, se é preciso, máquinas calculadoras, ordenadores, milhões de fichas, uma centena de toneladas de expedientes, milhares de volumes, anuários, dicionários enciclopédicos, jornais, revistas e boletins do dia.

Não são só os franceses que se servem dessa organização, mas tambem os latino-americanos, ingleses, americanos, australianos, o mundo todo, enfim. São empresas e mais empresas, mas ao lado delas está o mocinho que deseja a solução para o seu problema de matemática. Ele só obterá a resposta se seus pais estiverem previamente de acordo. E tudo isso por uma simples assinatura. A verdade, é que não vale a pena estudar dizem uns. Com um telefone e o SVP, tudo se resolve. Faça o favor, não é mesmo?

NOSSOS cinemas

SUCESSO DE HOJE

CINE OURO BRANCO

O CINEMA DOS GRANDES LANÇAMENTOS fone 3-4420

O ULTIMO VERÃO
Barbara Hersey — 18 anos
19h30—21h30

— Um filme alegre e divertido, porém instrutivo, pois alerta os pais sobre o procedimento de seus filhos quando os mesmos se encontram ausente.

CINE PRESIDENTE

HOJE
PLANICIE IMENSA
Documentario — livre — 20h00

CINE JOÃO GOMES

HOJE
ELVIS É ASSIM
Elvis Presley
14h00—20h00

CINE FENIX

HOJE
O ESTRANHO QUE NÓS AMAMOS
18 anos
Clint Eastwood
19h30—21h30

O IMPARCIAL

* EDITORA IMPRENSA LTDA. *
C.G.C. MF. 55.347.520
Diretor-Presidente: — ROBERTO SANTOS
Diretor-Responsável — MARIO PERETTI
Diretor de Redação — ADELMO S.R. VANALLI

REDATORES
José Vinicius Barbosa da Silveira
Altino Correia
Dr. Francisco Cunha
Rafael D. Filho

REDAÇÃO, OFICINAS E CLICHERIA
Rua Siqueira Campos, 602 (tèrreo) Cx. Postal 3 1 6
Fones: 3-2540 e 3-2351 — Pres. Prudente
REPRESENTADO EM TODO O BRASIL PELO
CONSÓRCIO BRASILEIRO DE IMPRENSA
S. PAULO — Rua Senador Feijó 161 — 6.o andar
Fones: 37.3728 e 36-4909
RIO-GB — Av. 13 de Maio 45 — 16.o Andar
conjunto 1603 — Fone: 222-3279

CINEMA

O Ultimo Verão

Enquanto uma solidão quase liturgica paira sobre a personagem central de "Os Anos Verdes", os de "O Ultimo Verão" agem em sentido coletivo, mostrando a força que pode adquirir o grupo, aqui formado por dolesecentes — frça que se expande para o imprevisivel e conduz, mal orientada, para o lado negativo da existencia.

Ao lado de "A Corrente da Vida" e "Os Anjos Verdes", o cartaz de hoje do Cine Ouro Branco é mais um filme jovem, valido e o melhor dos tres como concepção cinematográfica. Frank Perry continua a mesma linha de "O Enigma de uma Vida", elemento liquido, a agua, onde tomava por base o represada em uma série de piscinas, relatando a contenção existencial do adulto: e colocá quatro figuras humanas diante da massa ilimitada do oceano. O mar faz parte integrante da ação: conhece-se que agua, psicanaliticamente, é simbolo da feminilidade da maternidade e representa volta ao seio materno, ao inicio ao nada — aos interessados em Psicologia, esta historia de uma jovem que recolhe uma ave ferida, trata-a, consegue fazê-la voar e acaba matando-a na floresta: fornece todo um estudo de comportamento adolescente, visto através da interpretação metodologica. A gaivota representa o desejo de liberdade e através do paralelo, estabelecido entre o mar e a ave, coloca-se o mundo interior de Sandy, a mocinha bonita, sadia, inteligente produto de uma familia desorganizada ora solta, identificando-se com o passaro, ora presa, dem auto dominio suficiente, ensegura e por isto aigndo em conjunto sem tomar decisões sozinha.

A direção de Frank Perry vai mais longe, passando do individual ao coletivo e o "Ultimo Verão" torna-se tambem uma representação do meio ambiente do qual sairam os protagonistas. Como em -Os Anos Verdes", não se vê nenhum adulto: as praias são infindas extensões, as ruas estão desertas. Entretanto, a presença ou a ausencia da familia e a estrutura dissociada da sociedade estão presentes, e atuam diretamente sobre este trio de uma jovem "legal" e dois rapazes, a que se junta o elemento conflitante: outra personagem da mesma idade, aparentemente "quadrada", mas no fundo mais madura e mais responsável — e é por esta razão que se torna intoleravel para os descuidados e inconsequentes companheiros. Os dialogos sobre os ratos do Harlem, a presença do porto-riquenho, as considerações sobre a vida amorosa dos pais e a preocupação excessiva em gozar a vida, incluem uma dimensão a mais neste poema maritimo, em que o companheirismo flutua e confunde-se com oo erotismo; e onde as fronteiras entre o bem e o mal tornam-se imprecisas na luminosidade que envolve cam nitidos os "closes" tudo e onde só se destacados rostos.

Belo, triste, amargo, cruel chegando a atingir o nivel do filme sobre o mesmo tema de Flores tano Vancini terminando com a fusão da moça jogada no bosque e a sequencia da gaivota na mesma posição. "O Ultimo Verão- coloca o espectador diante de dois personagens que avançam não se sabe até onde e se diluem na bruma de um imobiliado e de outro, parado, que não reage, embora desejasse fazê-lo. Embora prejudicado por uma copia má, é filme que solicita a observação e a reflexão do espectador e deve ser visto.

— — — — — — — —
— DE —
— QUANDO —
— EM VEZ —
— OUÇA A —
— MARTINÓPOLIS —
— RADIO —
— CLUBE —
— — — — — — — —

SOUZA REIS S/A

Agora na Av. Brasil, 1822-1838 - Fones 3-3731 e 3-3448 -
COM A MAIOR E MAIS MODERNA
RETIFICA DE MOTORES DA ALTA SOROCABANA
(RETIFICAMOS QUALQUER TIPO DE MOTOR)

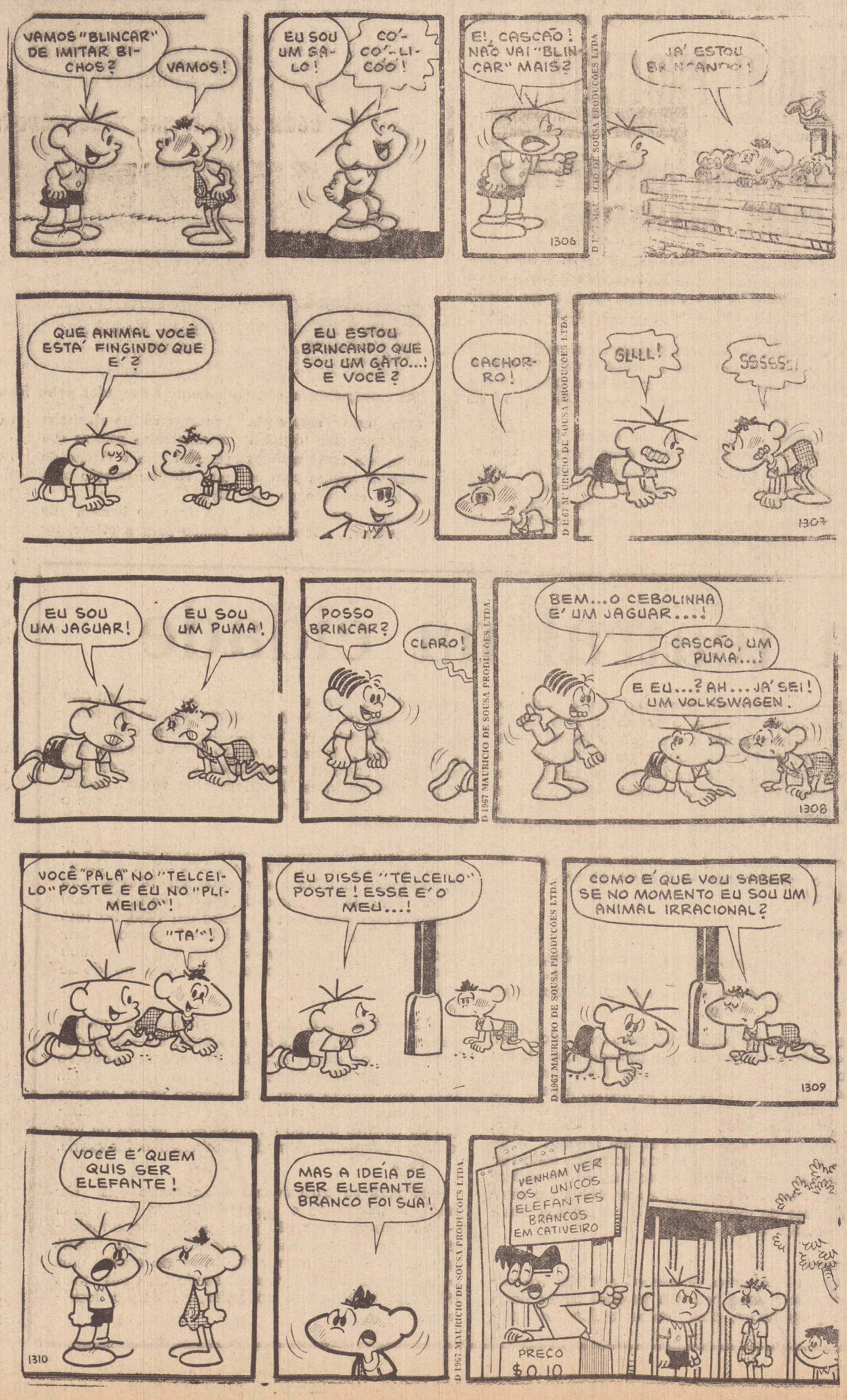

NEUROPSIQUIATRIA INFANTIL
Dr. MANOEL ROBERTO BARBOSA
HORA MARCADA — Fone 3.3288
Pres. Prudente SP

CASA DE SAÚDE 'DR. UCHIDA'
Centro de Diagnóstico do Câncer Precoce do Estomago
Moléstias do Aparelho Digestivo
Gastrofotografia. Fibroscopias com Biopsias e Citologias dirigidas.
Radiografias do aparelho digestivo
Avenida Coronel Marcondes, 1533
TELEFONE: 3-3450 — PRES. PRUDENTE-SP

CLINICA GINECOLOGICA
DRA. NILDA GALVÃO
DR. EDVAR GALVÃO
Especialista pela Febrasgo e Ass. Médica Brasileira por concurso.
Atende-se só com hora marcada
FONE: 3-2652 — Rua Dr. Gurgel, 92 - P. Prudente
Exame pré-nupcial
Tratamento do Casal sem Filhos.
Prevenção e diagnóstico precoce do Cancer Ginecologico.

Anúncios Econômicos

Vende-se um Fuscão 72
Motor 1.600 à toda prova.
Preço sem contra-oferta: 18.500,00
Tratar com PORFIRIO — Fone 3-2531

Compro um TELEFONE
Procurar o representante do Frigorifico de Cotia S.A. — Tratar na Rua Nicolau Maffei, 828.
22—23—24|01|74

Compro ou troco
Um TELEFONE, um Rancho de Pescaria no Rio Pardo, um piano, um Carro Corcel-70.
22|01|74

Compro uma Lambreta — preferivemente de ano 64, 65 ou 66 — Tratar na Rua Francisco Morato de Oliveira — n.o 160.

Compro um Volks, 64,65 ou 66 em bom estado. Falar com oJsé Ortega, Rua Rui Barbosa, 175.

BOSQUE — Vende-se fino sobrado — Negócio direto com o proprietário — Ver hoje o dia todo. Rua Paulo Lima orreia, 158.

Compro uma Lambreta — preferivelmente ano 65 — Tratar pelo telefone: 3-2540.

VENDE-SE — Volks 1970, radio, pneus novos, equipado.
Preço — Cr$ 12.600,00
TRATAR: Rua Pedro de Oliveira Costa, 246
Fone: 3-2737.
18—20—22|01|74

VENDE-SE — Boutique no centro, com boa freguesia.
Tratar na Siqueira Campos, 471, ou na Barão do Rio Branco, 235 5.o andar apto 51
19—20—22|01|74.

URGENTE — VENDE-SE Mobilia completa por motivo de mudança, TRATAR a Rua Dr. Gurgel 1245 fundos.

Esqueminha, está sendo levantado

Já informamos em edições anteriores que o Esquema Vestibulares no corrente ano vai ter primeiro ciclo (quinta, sexta, sétima e oitava) séries e o Maternal e Pré-Primário, que carinhosamente está sendo chamado de "Esqueminha", e que está sendo instalado à Avenida Marechal Deodoro, 495.

A direção do Esquema está procedendo diversas reformas, as quais ficarão prontas até o mes próximo, para que as aulas tenham início, o mais tardar no dia 1.o de março. Tudo está sendo sendo feito de acordo com o que existe de moderno para os dois cursos que serão ministrados à garotada, sob a direção de uma professora, especializada que veio de São Paulo, e um corpo docente dos mais perfeitos.

Quem já viu o prospecto do Esqueminha pode ter notado o seguinte — atividades — ballet|dança, judô, pintura, modelagem, montagem, teatro, coral; ginástica rítmica, expressão corporal, horticultura.

Depois diz o seguinte: — mamadeira, sopinha, suco, fruta, legume, carne, leite, pão; queijo... fazem crescer o corpo — Sapato, meia, calça, camisa, vestido, cabelo... fazem crescer a beleza — A conveniência orientada, faz crescer — o espírito, a sociabilidade, os bons hábitos, a personalidade — O Esqueminha vai ser o berço dessa convivência — Tudo que hoje é grande, já foi, um dia, pequeno — Seu filho hoje é pequeno, amanhã será grande — O Esqueminha crescerá junto com ele.

Informações

As informações poderão ser obtidas à rua Dr. Gurgel, 860, no Colégio São Paulo, desde às 8 horas da manhã, até às 22 horas.

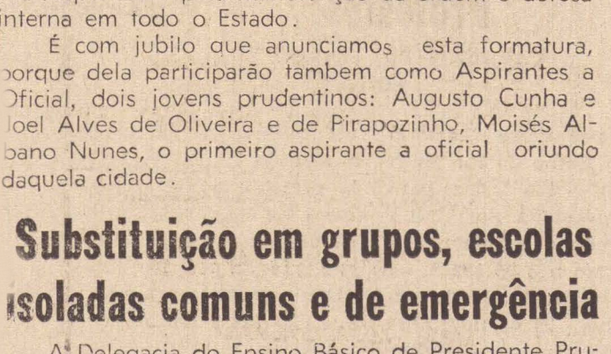

Na foto, os leitores percebem as obras que estão sendo feitas no Esqueminha

Prudentinos receberão espadas

Será realizada solenemente no proximo dai 25, na Academia de Policia Militar do Estado de São Paulo, a entrega de espadas aos novos aspirantes a Oficial da Policia Militar da turma "Cidade de São Paulo" formando-se na ocasião 170 aspirantes a oficial, dos quais 5 do Estado do Amazonas.

As esta importante solenidade, estarão presentes as mais altas autoridades civis, militares e eclesiasticas de São Paulo, por se tratar da formatura de um arduo curso de 5 anos em que jovens se dispuseram com abnegação e amor a carreira Policial Militar, que poderá conduzir alguns deles, aos mais altos postos na hierarquia da nossa PM.

Esta festa, será o coroamento de intensa preparação intelectual, fisica e psicologica dos jovens, agora capacitados a exercer suas funções de Oficiais da Policia Militar em todo o Estado de São Paulo, que é a responsavel pela manutenção da ordem e defesa interna em todo o Estado.

É com jubilo que anunciamos esta formatura, porque dela participarão tambem como Aspirantes a Oficial, dois jovens prudentinos: Augusto Cunha e Joel Alves de Oliveira e de Pirapozinho, Moisés Albano Nunes, o primeiro aspirante a oficial oriundo daquela cidade.

Substituição em grupos, escolas isoladas comuns e de emergência

A Delegacia do Ensino Básico de Presidente Prudente está comunicando aos interessados que estarão abertas as inscrições para a substituição em grupos escolares, escolas isoladas comuns e de emergencia, no periodo de 24 a 29 do corrente mes.

Local das inscrições: 1) para recondução e nomeação de substitutos efetivos, nos proprios estabelecimentos: 2) para escolas isoladas e de emergencia, no Grupo Escolar Cel. José Soares Marcondes.

Horario das 14 às 18 horas, exceto no sabado que será das 9 às 12 horas.

Documentos: cédula de identidade, titulo de eleitor, diploma de normalista, (original), aperfeiçoamento (original) administradores escolares (original. pedagogia (original); certificados de cursos de férias, seminaros de estudos ou cursos intensivos oficializados.

Exames de segunda época

A direção do Colegio Estadual "Com. Tannel Abbud" está comunicando que os exames de segunda época naquele estabelecimento serão realizados a partir de 1. de fevereiro proximo, conforme horario exposto na Portaria da Escola.

MONOPOLIO DO ABATE E COMERCIO DA CARNE BOVINA AINDA EM SIGILO

"É ainda muito cedo para maiores comentarios sobre o assunto", afirmou em Brasilia o Ministro da Agricultura, recusando-se a falar sobre os estudos que o governo faz para monopolizar — "se necessário", explicou — tanto o abate como a comercialização de carne bovina e tambem interferiu diretamente no setor da pecuária.

"Prefiro, por enquanto, não falar nessa medida", frisou o Ministro Moura Cavalcanti, pois os estudos estão ainda na fase inicial e o governo só chamará para si essa atribuição depois de esgotados todos os recursos normais para resolver a atual crise no abastecimento de carne e evitar sua repetição.

Analise

Tendo a seu lado, o superintendente da Sunab general Glauco Carvalho, o ministro disse que estava analisando "o comportamento do abastecimento"

No retorno ao Ministeterio, "para prosseguir os estudos", Moura Cavalcanti informou que "o grande objetivo do governo é o de suprir o abastecimento, eliminando os pontos de estrangulamento a partir da gama infinita de informações colhidas pela Sunab.

"Estamos numa verdadeira querra", enfatizou o ministro da Agricultura, dizendo que o abate de gado está em nivel inferiores aos registrados na mesma época, no ano passado. No seu entender, a compra de carne gaucha suprirá as necessidades até que se adotem novas medidas".

TRANSPORTADORA CAOBIANCO

Transporte de cargas, encomendas e mudanças, com sua sede em Pres. Prudente

TRANSCAOBIANCO

Fones: 3-2790 e 3-5818

Rua Q. Bocaiuva, 639

Dá sorte começar o ano com a linha Ultragaz



Entre muitas coisas você vai ter a tradicional pontualidade do mais perfeito serviço de entrega de gás à domicilio.
Você vai escolher o seu fogão entre dezenas de marcas famosas e já consagradas pelas donas de casa.
Para o seu bar ou restaurante, aquela churrasqueira a gás, que prepara em poucos minutos churrascos, galetos, salsichões, etc.
Isto sem falar nos famosos AQUATHERM ou JUNKERS, os aquecedores de água à gás que dominaram o mercado.

Venha visitar-nos. Temos um plano de financiamento para cada produto que voce escolher.

ULTRAGAZ

Rua Barão do Rio Branco, 133 - fone 3-2220 Pres. Prudente

LETRAS DE CÂMBIO
GUARANY
Rua Major Felicio Tarabay, 624 - fone 3-3192
PRESIDENTE PRUDENTE

COMUNICADO

O SERCA — Serviço de Correspondencia Agrupada — Regional de Pres. Prudente, comunica aos amigos e clientes, que mantem agencia situada à rua Barão do Rio Branco, 27 atendendo o público, no setor de encomendas urgentes, de segunda à sexta-feira das 6 horas às 22 horas.

Aos sábados, atende das 7 às 18 horas e aos domingos, também das 7 às 13 horas.

NOVENA PODEROSA AO MENINO JESUS DE PRAGA

Oh! Jesus que dissestes "peça e receberás, procura e acharás, bata e a porta se abrirá!" por intermédio de Maria, Vossa Sagrada Mãe eu bato procuro e Vos rogo que minha prece seja atendida (mencionar o pedido).

Oh! Jesus que dissestes. "Tudo o que pedires ao Pai em meu nome Ele atenderá".

Por intermédio de Maria Vossa Sagrada Mãe eu humildemente rogo ao Vosso Pai, em Vosso Nome, que minha oração seja ouvida (mencionar o pedido.

Oh! Jesus que dissestes, "o Céu e a Terra passarão, mas a minha palavras não passará. Por intermédio de Maria, Vossa Sagrada Mãe eu confio que minha oração seja ouvida (mencionar o pedido).

Rezar 3 Avare-Maria e 1 Salve Rainha.

Em casos urgentes a novena deverá ser feita em 9 horas.

Mandada publicar por ter se alcançado uma graça.

L.S.D.

Chevrolet

Opala 74

CHEVETTE
O CARRO JOVEM

Até 36 meses Financiados.

Só em

Comércio de Automóvei

CESAR AUDI S/A

Rua Marechal Floriano, 122 à 154 — Fones 3-2693 - 3-2467 e 3-2250 (Peças)

PRESIDENTE PRUDENTE

PREFEITURA MUNICIPAL DE PRES. PRUDENTE

DECRETO n.o 1.965

Dispõe sôbre a realização de concurso publico para concessão de estágio remunerado a estudantes regularmente matriculados em escolas de nivel superior do municipio, para prestação de serviços à Prefeitura.

Walter Lemes Soares, Prefeito Municipal de Presidente Prudente, Estado de S. Paulo, usando de suas atribuições e nos termos da Lei Municipal n.o 1.577, de 08|11|73, regulamentada pelo Decreto n.o 1932, de 11|12|73,

DECRETA:

Artigo 1.o — Cabe à Prefeitura Municipal de Presidente Prudente a realização de concursos para a admissão de estudantes mediante concessão à titulo de bolsa de estudo, para estágio remunerado, pelo prazo de 1 (um) ano.

Artigo 2.o — A Prefeitura Municipal de Presidente Prudente elaborará para o concurso, Edital que deverá estabelecer:

a) requisitos gerais para inscrições;

b) modalidade do concurso a ser realizado;

c) as matérias sôbre os quais versarão as provas e os respectivos programas;

d) valor de cada prova;

e) critério de classificação dos candidatos e de preferencia em caso de empate;

f) prazo de validade do concurso;

g) forma e constituição da Comissão Examinadora e suas atribuições;

h) prazo para inscrições;

i) forma de comprovação dos requisitos para inscrição;

§ 1.o — São requisitos gerais para inscrição em concurso:

I — ser brasileiro nato ou naturalizado;

II — haver cumprido as obrigações e encargos para o serviço militar;

III — estar em gôso dos direitos politicos.

§ — O prazo de validade do concurso poderá ser prorrogado atendendo a interesse da Administração.

Artigo 3.o — A inscrição nos concursos será feita pelo próprio candidato ou por procurador, com poderes especiais, legalmente investido.

Artigo 4.o — Os pedidos de inscrição serão recebidos pela Comissão Especial, cabendo à mesma decidindo de sua aprovação.

Artigo 5.o — A relação dos candidatos inscritos, com a indicação dos respectivos numeros de inscrição bem como a dos que tiverem suas inscrições indeferidas; será divulgada pela Comissão Especial.

§ 1.o — Do indeferimento do pedido de inscrição caberá recurso, no prazo de 3 (tres) dias, a contar da data de sua divulgação, ao Prefeito Municipal.

§ 2.o — Interposto o recurso o candidato poderá participar condicionalmente das provas que se realizarem.

Artigo 6.o — A preparação, aplicação e julgamento das provas serão atribuidas a uma Comissão Examinadora.

§ Uncio — A Comissão Examinadora será composta por elementos indicados pelo Prefeito Municipal, pertencentes ou extranhos ao funcionalismo municipal, de reconhecida idoneidade moral e conhecimento nas matérias a examinar.

Artigo 7.o — As provas serão realizadas em dia hora e local fixados, em Edital a ser divulgado com antecedencia minima de 5 (cinco) dias.

Artigo 8.o — Somente será admitido a prestação das provas, o candidato que comprovar sua identidade mediante documento hábil.

Artigo 9.o — Não haverá segunda chamada para qualquer das provas.

Artigo 10.o — Durante a realização ds provas não será permitido ao candidato, sob pena de exclusão do concurso:

I — Comunicar-se com os demais candidatos ou pessoas estranhas ao concurso, bem como consultar livros ou apontamentos, salvo as fontes informativas que forem autorizadas pela Comissão Examinadora;

II — Ausentar-se do recinto, a não ser momentaneamente, em casos especiais, na companhia do Fiscal.

Artigo 11.o — As salas de prova serão fiscalizadas por elementos de signados, vedado o ingresso a pessoas estranhas.

Artigo 12.o — As provas escritas, sob pena de nulidade, não serão assinadas nem conterão qualquer sinal que permita a identificação dos seus autores.

§ 1.o — A essinatura do candidato será lançada em talo destacavel que terá o numero de identificação repetido na prova.

§ 2.o — Os talões de identificação depois de colocados em sobre-carta fechada e rubricada, ficarão sob guarda da Comissão Examinadora.

§ 3.o — Somente após a conclusão do julgamento serão identificados, em ato publico, os autores das provas em local, data e hora previamente anunciada.

Artigo 13.o — Terminada a avaliação das provas, serão divulgadas a nota por prova e a média final de cada candidato.

Artigo 14.o — No prazo de 5 (cinco) dias, a contar da publicação referida no artigo anterior, o candidato poderá requerer revisão da nota atribuida às provas.

Artigo 15.o — Feita a revisão será publicado, com as eventuais alterações o resultado final do concurso.

Artigo 16.o — Quando na realização do concurso, ocorrer irregularidade insanável ou preterição de formalidade substancial que possa afetar o seu resultado, qualquer candidato poderá recorrer ao Prefeito Municipal que, mediante decisão fundamentada proferida em 10 (dez) dias, poderá anular o concurso, parcial ou totalmente, promovendo a apuração de responsabilidade dos culpados.

§ Unico — O recurso previsto neste artigo poderá ser interposto até 5 (cinco) dias após a publicação do resultado final do concurso.

Artigo 17.o — Compete ao Prefeito Municipal no prazo de 15 (quinze) dias contados da publicação do resultado final, a homologação do concurso, à vista do Relatório apresentado pela Comissão Examinadora.

Artigo 18.o — A nomeação obedecerá a ordem de classificação.

§ Unico — Em caso de empate na classificação terão preferencia sucessivamente os candidatos.

I — ano do curso em que o candidato esteja matriculado, dando-se preferencia ao candidato que estiver em série mais adiantada do curso; ou persistindo a igualdade;

II — melhor curriculo escolar, dando-se preferencia ao candidato que apresentar melhores médias de aprovação nos anos anteriores.

Artigo 19.o — O limite máximo das bolsas de estudos será de 20 (vinte) e o valor da retribuição do estagiário pelo trabalho, não poderá ser superior ao valor do salário minimo em vigor.

Artigo 20.o — Somente poderão se inscrever ao concurso os estudantes matriculados em escolas reconhecidas ou autorizadas a funcionar pelo Governo Federal; e que sejam sediadas neste municipio.

Artigo 21.o — Os estudantes que estejam frequentando o 1.o curso não estarão habilitados à inscrição no concurso, sendo permitido para os candidatos a partir do 2.o curso.

Artigo 22.o — O concurso que será realizado neste exercicio destinar-se-á a vinte (20) vagas, distribuidas pelos seguintes cursos:

Direito	2
Administração de Empresa	10
Matemática	3
Geografia	3
Ciências Sociais	2
	20

Artigo 23.o — Os casos omissos neste decreto serão resolvidos pelo Prefeito Municipal.

Artigo 24.o — Este decreto entrará em vigor na data de sua publicação, revogadas as disposições em contrário.

Presidente Prudente, Paço Municipal "Florivaldo Leal", 15 de janeiro de 1974.

Walter Lemes Soares — Prefeito Municipal

Registrado e publicado na Divisão de Administração, aos 15 (quinze) dias do mes de janeiro de 1974.

Luiz Mauricio Sandoval — Diretor

Edital de Tomada de Preços n.o 14|74.

Acha-se na Comissão Municipal de Compras da Prefeitura Municipal de Presidente Prudente o Edital de Tomada de Preços n.o 14|74 CMC., para aquisição de:

045 — Tubos de 1.20 — Armado com resistencia P|7.590 kg.

As propostas deverão ser entregues na Comissão Municipal de Compras da Prefeitura Municipal de Presidente Prudente "Paco Municipal Florivaldo Leal" até o dia 31 do mes de janeiro de 1974, as quinze horas em cinco vias.

Informacões suplementares serão fornecidas na CMC durante o expediente normal de trabalho.

As propostas serão abertas e classificadas 01 de fevereiro de 1974 as quinze horas.

Material paar entrega imediata após o recebimento da nota de empenho.

Presidente Prudente 22 de janeiro de 1974.

Bolivar Olivero Rodrigues
Comissão Municip. Compras.

Comissão Municipal de Compras
Edital de Tomada de Preços N.o 13|74

Acha-se aberto na Comissão Municipal de Compras da Prefeitura Municipal de Presidente Prudente, o Edital de Tomada de Preços n.o 13|74 — CMC., para servicos de:

A) Servico de mão de obra para Ampliacão de duas (2) salas de aula no Grupo Escolar da Vila Formosa.

OBSERV: Os interessados deverão verificar projeto no Departamento de Obra e Viação "Paco Municipal Florivaldo Leal"

As propostas deverão ser entregues na Comissão Municipal de Compras da Prefeitura Municipal de Presidente Prudente "Paco Municipal Florivaldo Leal" até o dia 30 do mes de janeiro de 1974, às quinze horas, em cinco vias.

Informacões suplementares serão fornecidas na C.M.C. durante o expediente normal de trabalho.

As propostas serão abertas e classificadas dia 31 de janeiro de 1974, às quinze horas.

Presidente Prudente, 21 de janeiro de 1974
BOLIVAR OLIVERO RODRIGUES
Comissão Municipal de Compras

Publicado e Registrado na Comissão de Compras, Aos 21 dias, do mes de 1 de 1974.

Edital de Tomada de Preços N.o 012|74

Acha-se aberto na Comissão Municipal de Compras da Prefeitura Municipal de Presidente Prudente, o Edital de Tomada de Preços n.o 012|74 — CMC. para aquisicão de:

0120 — milheiros de tijolos comuns
0150 — Tubos de concreto armado de 0.80 x 1,20 de comprimento
0001 — transformador de 150 KVA x 11.000 Wats.

As propostas deverão ser entregues na Comissão Municipal de Compras da Prefeitura Municipal de Presidente Prudente "Paço Municipal Florivaldo Leal" até o dia 30 do mes de janeiro de 1974, às quinze horas, em cinco vias.

Informacões suplementares serão fornecidas na C.M.C. durante o expediente normal de trabalho.

As propostas serão abertas e classificadas dia 31 de janeiro de 1974, às quinze horas.

Presidente Prudente, 21 de janeiro de 1974.
BOLIVAR OLIVERO RODRIGUES
Comissão Municipal de Compras

Publicado e Registrado na Comissão de Compras, Aos 21 dias do mes de 1 de 1974.

LETRAS DE CÂMBIO
GUARANY
Rua Major Felicio Tarabay, 624 - fone 3-3192
PRESIDENTE PRUDENTE

DE QUANDO EM VEZ
OUÇA A
MARTINOPOLIS RADIO CLUBE

Mobral assina convenios em seus escritorios regionais

A Coordenação Estadual do MOBRAL de São Paulo, órgão da Secretaria do Interior, cumprindo a primeira etapa do seu programa educacional para 1.974, promoverá a assinatura de convênios de Alfabetização Funcional de 23 a 25 de janeiro em seus Escritórios Regionais, nas cidades de São Paulo, Bauru, Sorocaba, Marilia, São Vicente, Taubaté, Presidente Prudente, Araraquara, Ribeirão Preto, São Carlos, Piracicaba, Araçatuba, S. José do Rio Preto, Lins e Campinas.

Os referidos convênios poderão ser firmados, tambem, em sua séde em São Paulo, à Av. Duque de Caxias, 153, dos dias 20 a 31 do corrente mes. Objetivamente efetivado o caráter técnico que envolve o seu trabalho, a Coordenadoria resolveu descentralizar os locais para convênios, fim de reciclar suas atividades em todo o Estado, acentuar o envolvimento das pessoas engajadas no Movimento e, principalmente oferecer aos Prefeitos e respectivos presidentes de Comissões do Mobral toda facilidade para execução u compromisso a ser firmado.

De 1.970 a 1.973 o Mobral alfabetizou em todo o Brasil cêrca de 5 milhões de pessoas e atendeu, em seus cursos de Educação Integrada, Desenvolvimento Comunitário e demais programas culturais, mais de 2 milhões de educandos' No Estado de São Paulo, no mesmo periodo, o Mobral envolveu, através de convênios que firmou com os 571 municipios, ... 1.003.258 alunos em Alfabetização Funcional, .. 42.146 educandos em programas de Desenvolvimento Comunitário, e .. 356.787 nos cursos de Educação Integrada.

O crescente número de alunos e o grande contingente de elementos envolvidos: alfabetizadores, técnicos de Coordenações Estaduais, Comissões Municipais, organismos oficiais, entidades particulares e a comunidade em geral, justificam a contante preocupação do Mobral em melhorar as formas de atendimento de seus órgãos administrativos.

Dilatando, ainda mais, a diversidade dos cursos ministrados por essa agência de educação permanente sempre com vistas a capacitar funcionalmente a sua clientela, lança em 74 novos programas: Mobral Cultura, capacitação profissional etc. Através de convênios firmados com o PIPMO, SENAC, SENAI, Departamento de Ensino Agricola Legião Brasileira de Assistencia outras entidades, o Mobral de São Paulo deverá envolver este ano nos cursos profissionais, cerca de 30 mil adolescentes e adultos.

SESI ENVIOU OFICIO AO JORNAL

A direção do jornal recebeu o seguinte oficio — "Prezados enhores — O Serviço Social da Industria — SESI — pela Divisão de Promoção Social — Subdivisão de Esportes reconhecendo o trabalho profícuo e contínuo que o jornal "O IMPARCIAL" vem desenvolvendo em prol dos esportes nessa cidade, e particularmente pela divulgação dada às atividades desenvolvidas por nossa Assistência Técnica aos Esportes, deseja apresenta a Vossas Senhorias, os sinceros agradecimentos e votos de um Próspero 1974, atenciosamente. Marcello de Castro Leite — Divisão de Promocão Social — Diretor e Elfride Ilse Schimidt — Subdivisão de Esportes — Chefe".

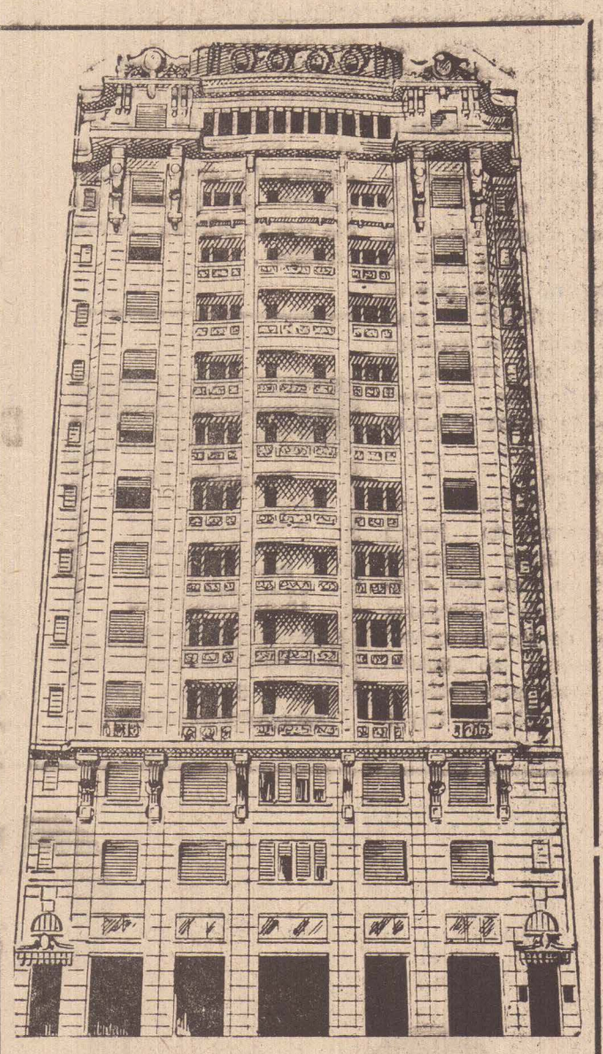

LUX HOTEL
SÃO PAULO
Praça Julio Mesquita, 34 — Avenida São João — Telefone, 34-7155

Primeiro Tabelionato de Protestos

CARTORIO DR. LESSA
EDITAIS

Acha-se nesse cartório à Rua Barão do Rio Branco, 481 — 1.o Andar para ser protestada por falta de aceite e pagamento a duplicata n.o 26.102 A, da quantia de Cr- 44,40 vencida em 28 de novembro de 1973, da responsabilidade de JAZINHO DE FREITAS.

Por não ter sido possivel intimar pessoalmente o referido responsável pelo presente edital o intimo a vir em cartório afim de aceitar e efetuar o pagamento da referida duplicata ou dar a razão por que não faz e ao mesmo tempo na falta do aceite e pagamento o notifico do competente protesto.

Presidente Prudente, 22 de janeiro de 1974.

Paulo de Tarso da Rocha Lessa — tabelião —

Acha-se nesse cartório a Rua Barão do Rio Branco 481 — 1.o Andar para ser protestada por falta de aceite e pagamento a triplicata n.o 45685, da quantia de Cr$ 365,05 vencida em c/ apres.- da responsabilidade de F. ENGENHA.-

Por não ter sido possivel intimar pessoalmente a referida responsável pelo presente edital a intimo a vir em cartório afim de aceitar e efetuar o pagamento da referida triplicata ou dar a razão por que não faz e ao mesmo tempo na falta do aceite e pagamento o notifico do competente protesto.

Presidente Prudente, 21 de janeiro de 1974.

Paulo de Tarso da Rocha Lessa — tabelião —

Acha-se nesse cartório a Rua Barão do Rio Branco, 481 — 1.o Andar para ser protestada por falta de pagamento a duplicata n.o 25.881 A da quantia de Cr$ 1.128,23 vencida em 4 de novembro de 1973, da responsabilidade de JAZINHO SOUZA DE FREITAS.

Por não ter sido possivel intimar pessoalmente o referido responsável pelo presente edital o intimo a vir em cartório afim de efetuar o pagamento da referida duplicata ou dar a razão por que não faz e ao mesmo tempo na falta do pagamento o notifico do competente protesto.

Presidente Prudente, 22 de janeiro de 1974

Paulo de Tarso da Rocha Lessa — tabelião —

Declaração

Declaro para os devidos fins e efeitos de fiscalização e sob as penas da lei, que perdi os documentos do veículo de minha propriedade de marca Mercedes-Benz motor n.o 321.980.1303.9575, com seis cilindros ano de fabricação 1.970 tipo caminhão cor azul cassis n.o ... 314.006.1304.7179, lotação para 10.000 Kilos, em pregado em transporte de cargas, adquirindo sem reserva de dominio de Santos & Azarias Ltda. conforme certificado n.o .. 358.349, expedido em 06 de novembro de 1.973 pela Delegacia de Policia de Rancharia, sp, placa n.o TS — 8283.

Declaro ainda que os mesmos ficam sem efeitos por estar providenciando a Segunda Vioa.

Rancharia, 21 de janeiro de 1.974

— JOSÉ DE FREITAS BRAZ —

..23 — 24 — 25 /01/74 .

LOJA DAS PERUCAS
Cilios-apliques – Tranças – Lenços
Inteira - meia peruca - Chanel - Porta-perucas
100% kanekalon - japan - korea
perucas a partir de 35,00
RUA SIQUEIRA CAMPOS 632 — TELEFONE: 3-5045
PRESIDENTE PRUDENTE

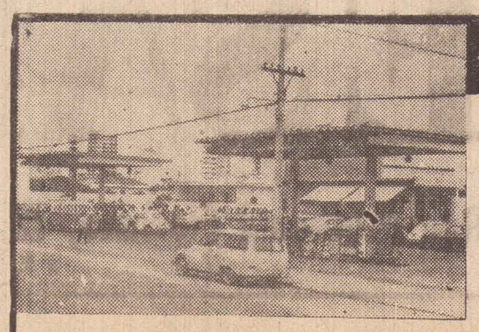

Posto do Pascual
Um posto de serviço que faz questão de tratar do seu veículo com a maior dignidade. Lavagem, lubrificação e troca de óleo com pessoal habilitado, com atendimento dia e noite.
Posto do Pascual
Avenida Brasil, 208 — Telefone 3-3592 — Pres. Prudente

PREFEITO ESTA' ENTUSIASMADO



O prefeito
ber Lemes
ares, está
stante
ntusiasmado
lo apoio que o
esidente Prudente
porte Clube está
cebendo das
versas camadas
ciais da cidade,
embora não
dendo dar
apoio como prefeito,
rticularmente,
mo integrante do
nselho deliberativo
clube,
i dar seu apoio moral, seu apoio financeiro, e es-
rá participando das campanhas que forem feitas pa-
aumento do quadro associativo, arranjando sócios,
mparecendo aos espetaculos futebolisticos e dando
da a ajuda que for possivel.

O prefeito não pode comparecer segunda-feira
tima em virtude de compromissos, mas numa pró-
a reunião deverá estar presente, participando
os trabalhos e também dando sugestões para a pro-
amação que já está sendo delineada.

"Boite" no centro, não tem vez

A cidade reclamava uma buate no centro, dentro de normas estaveis para frequencia inclusive de familias. E o estabelecimento foi fundado, todavia, não resistou. E suas portas se cerraram, com o matagal cobrindo-lhe a entrada.

Para seu ex-proprietário, o prudentino não aceitou o ambiente selecionado conforme êle impôs. E as exigências do porteiro aos frequentadores, fez com que êstes desaparecessem paulatinamente. Preconceito de raça ou côr, não existia, mas apenas bom comportamento e um consumo mínimo de Cr$ 20,00 por mesa.

No começo, as coisas correram bem. Os jovens principalmente, conduzindo suas namoradas ou simples amigas, deram ao ambiente uma cor natural de buate moderna funcionando com certos rigores.

Um dia porem, o publico sumiu, os prejuizos surgiram e as portas foram fechadas. Enquanto isto, as localizadas em pontos mais afastados do centro e onde são permitidos varios tipos de abusos, progridem. As salas lotam e o alcool corre à solta.

E o predio em desgaste, no cruzamento das ruas Joaquim Nabuco e Barão do Rio Branco, desistimulam os que pretendem fundar estabelecimentos iguais em Prudente. Um interessado de São José do Rio Preto, aqui esteve na semana passada, buscou alugar ou pesquisar para efeito de construção um estabelecimento onde segundo disse, funcionaria moderna casa de danças. Mas vendo a antiga "Revanche", hoje falida, desistiu.

Num local distante e às margens da Rodovia Raposo Tavares, erguerá a nova buate, pretendendo ser ela um autentico modelo das grandes casas noturnas das grandes capitais.

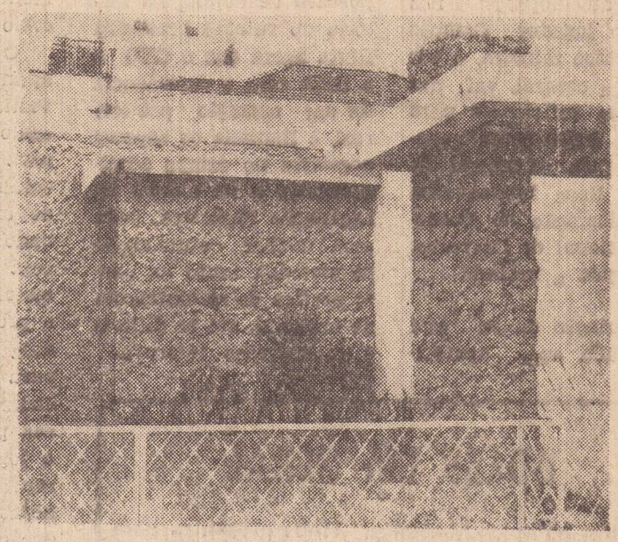

Da antiga "Revanche", resta apenas um prédio em desgaste.

FALTARA' ENERGIA ELETRICA

De acordo com o comunicado numero 06 de 21 de janeiro, a Companhia Elétrica Caiuá está informando que haverá interrupção no fornecimento de energia elétrica nos seguintes dias: — Dia 26 de janeiro, sábado no periodo das 12 às 17 horas, em Presidente Prudente, atingindo o bairro do Bosque e Vila Lessa.

Dia 27, domingo no periodo das 6,30 às 12,30 horas, atingindo totalmente a cidade de Adamantina, na Alta Paulista.

Os serviços programados somente serão executados se o tempo permitir e os setores desligados, serão religados quando concluidos os serviços.

SOCIEDADE EM TÓPICOS

Barbosa da Silveira



A ELEGANTE Dama prudentina Blanca Apodaca, está aniversariando hoje, e nesta oportunidade enviamos nossos cumprimentos desejando toda a sorte de felicidade e sucesso com sua "Boutique" continuando assim a vestir as elegantes da cidade e região. Blanca, estará passando seu natalicio, fora da cidade, juntamente com seus filhos. Parabens.

—0—

TEATRO no final da semana, a sensacional comédia "Marido, Matriz & Filial", que desde 1966 vem tendo sucesso absoluto em todas as cidades em que é encenada. Participam do elenco, Floriza Rossi, Yvete Bonfá, e um dos mais extraordinários comediantes brasileiros, — Cazarré — que todos conhecem através da televisão.
As sessões serão, sexta-feira dia 25, às 21 horas; no sábado dia 26, duas sessões às 20 20 horas e 22 horas, e domingo às 21 horas. Os ingressos começarão a ser vendidos, a partir de amanhã. Detalhes sobre os espetáculos, na primeira pagina desta edição.

—0—

A PROFESSORA Jupyra da Cunha Marcondes, nos informando que este ano o Conservatório Dramático Musical Municipal vai ter curso de violão, cujas aulas serão lecionadas pelo Professor Ademir Faccioli. Os interessados poderão fazer suas matriculas tão logo a secretária do estabelecimento termine as férias e volte às atividades.

—*—

DESDE domingo dia 20 está em festas o lar do Delegado Seccional de Policia de Presidente Prudente, Dr. Detio Frattini e da senhora Yone Marques Frattini, com a chegada de mais uma princezinha, cujo nome ainda não foi decidido. O avento foi na Maternidade Presidente Prudente, assistido pelos médicos Dr. Sizuvo lamada, Dr. Chaim Fridlam e Dr. Renato Garcia Junqueira. Mamãe e herdeira passam bem. Nossos parabens.

—*—

ONTEM aniversariou a senhora Edita Batava de Oliveira, esposa do Capitão de Fragata Nelson Verlangiéri de Oliveira. Na oportunidade a aniversariante foi bastante cumprimentada, e à noite, tendo o omandante Nelson, como anfitrião, a recepção. Nossos parabens.

—*—

O TENIS Clube já está procurando um broto, filha de associado, para representá-lo no concurso Miss Prudente. Está assim o clube da Avenida Washington Luiz, iá tomando as providências para arraniar uma candidata, para ganhar. Os outros clubes, entidades, colégios, já poderiam logo ir também escolhendo sua candidata, para que o concurso este ano, tenha ainda êxito maior.

—0—

A SENHORA Abelina Mercurio Bertazzo, está aniversariando hoje, devendo receber o carinho dos filhos, dos parentes e amigos. Nossos parabens e muitas felicidades, são nossos votos.

A PRUDENTINA tem mais uma brincadeira, sábado próximo, a partir das 23 horas, com Os Sombras e no dia 2 de fevereiro, será o tão esperado baile de aniversário do conjunto prata da casa — Os Sombras — que vão tocar revezando-se com "Os Novos Incriveis", que pela primeira vez, vem à nossa cidade. Será uma grande noitada.

—*—

FOI ótima a reunião da diretoria e conselho deliberativo do Presidente Prudente Esporte Clube, segunda feira ultima, com a presença de proeminentes esportistas, e todos estão coesos, no sentido de lutar pelo clube. Nossos parabens.

—o—

A SENHORA Maria Medeiros Pelegrini, esposa do Professor Joaquim Antonio Pelegrini, está aniversariando hoje, devendo receber os cumprimentos dos amigos familiares e à noite, tendo o professor como anfitrião, a recepção. Nossos parabéns.

—o—

ERNESTO Braulino Mendes está aniversariando hoje, e vai receber o carinho dos familiares, principalmente de seus filhos, Edson e Eliana. Nossos cumprimentos e muitas felicidades.

—0—

ANIVERSARIANTES de hoje, Carlos Henrique Siqueira Silveira, Marilda completando 6 anos, filha de Paulo Raimundo e Aparecida Carvalho Raimundo, Guilherme Tolosa de Almeida, Maria Heloisa Peters, Milton Mescolotti, Ildefonso S. Magalhães, Pedrina Carminato, José Caravina, e sua irmã, Maria Aparecida Caravina, Nelson Godoy, Rosemari O. Medeiros, completando 5 anos, filha de Sebastião Medeiros e Maria O. Medeiros, alunos do Esquema Vestibulares Celio Nahazaku Nakazone, Celso Henrique Barjas do Amaral, Américo de Almeida Santos.

—o—

SEGUNDO soubemos, o deputado federal Paulo Alberto de Oliveira, foi acometido de cólica de rim, já estando em fase de recuperação. Tão logo receba alta do médico, Paulinho volta para nossa cidade, continuando seus contatos visando sua reeleição.

—0—

DOMINGO, atendendo a gentilíssimo convite do casal Alberto Diniz Jesus, ele gerente da Shell, estivemos em sua residência jantando, estando presentes, os diversos funcionários tanto da cidade, como da vasta região jurisdicionando à nossa cidade, após reunião trimestral que é feita, com a presença de Carlos Alberto Maluf, diretor de Area, residente no Rio de Janeiro. Foi um jantar finíssimo à americana, com um não menos fino aperitivo.
Ficamos perfeitamente à vontade, graças à gentileza do simpático casal, onde a senhora Darcy Diniz Jesus, numa elegancia impar, aliada à sua beleza, foi excelente anfitriã. Durante muito tempo, conversamos com Carlos Alberto Maluf (sua esposa presente, uma elegante dama), e abordamos diversos assuntos. Em nome de Maria Lucia e no nosso, os agradecimentos.

—*—

O CLUBE é mesmo um prolongamento do lar, domingo almoçamos no Tenis Clube e à sobremesa, foi feita uma espécie de mesa redonda, estando o casal Antonio Sartori e filhos, a senhora Doraci Rezende e filhos, Miguel Calil, num agradavel "bate-papo". E à noite, quando fomos à brincadeira dancante, foi à mesma cousa — Walter Maciel e noiva, Ottimo Carrara, Miguel Calil, Edmar Cardozo, Mario Tomitam, todos abordando diversos assuntos.

—*—

O CONJUNTO M-BARRA-4 está realmente sensacional, apresentando seleções maravilhosas, e o mais importante, tambem tocam seleções mais antigas, para os adultos, atendendo assim, tanto a "gregos como a troianos". Foi o que observamos domingo, e seus componentes são ótimos, Ernani, Milton, Joel e Irineu.

Declaração

Eu, EDIMAR SILINGOSWSHI, declaro para os devidos fins e efeitos legais ter se extraviado os documentos do meu carro conforme as caracteristicas abaixo:
— Marca — Dodge, Tipo Camioneta, ano 1.970.
— Placa TQ-0599, côr Vermelho Coral, Chassis n.o T004364.
— Certificado n.o 628634
— Expedido na data de 5 — 4 — 72 pela Delegacia de Policia de PRES. EPITACIO.

Presidente Prudente, 16 de janeiro de 1.974.
a) **Edimar Silingoswshi**

Declaração

Eu, OSCAR CARLOS AVALONE FILHO, declaro para os devidos fins e efeitos legais ter se extraviado os documentos do meu carro conforme as caracteristicas abaixo:
Volkswagen-ano 72, côr vermelho montanha, tipo Variant-1600, 4 cilindros, certificado n.o 493245, ex pedido em 28.03.72 pela delegacia de Policia de Regente Feijó.
Motor BV n.o 167.744.
Chassis BV- n.o 100873, sendo que o veiculo foi adquirido na COMECA (Comercio e Mecanica de Automoveis Ltda.)
22-23-24/01/74

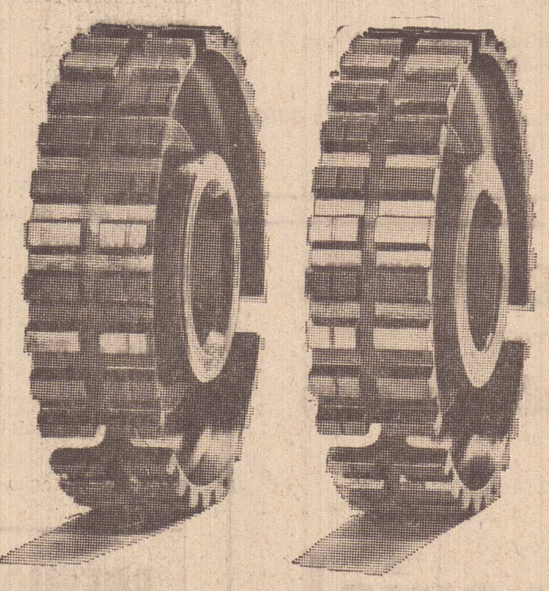

A diferença entre estas duas peças é que com a da esquerda v. vai precisar de táxi.

Por exemplo, para ir à oficina ver como está ficando o novo conserto do seu carro.
E saber quanto vai custar. É claro que não adianta tentar o milagre.
Dois consertos num mês desequilibram qualquer orçamento, além do sistema nervoso. Então, para a próxima vez, pense bem. Use a peça da direita.
Parece igualzinha, mas não é.

É Peça Original Volkswagen.
Testada rigorosamente e com garantia de fábrica de 6 meses ou 10.000 km em mais de 800 Revendedores Volkswagen em todo o País.
PEÇAS VW ORIGINAIS
Por isso trabalha em harmonia com as outras peças originais do seu carro.
E, logicamente, em harmonia com o seu orçamento.

SOPAUTO — CIA. ALTA SOROCABANA DE AUTOMOVEIS
RUA ANTONIO RODRIGUES, 500
PRESIDENTE PRUDENTE
REVENDEDOR AUTORIZADO

Comece já a revolução no campo. Venha pegar as novas armas da Valmet.

Você não pode continuar trabalhando como antigamente.
A sua lavoura não deve ficar parada no tempo.
Ela precisa de uma revolução.
A Linha 73 da Valmet está aí, justamente para isso. Ela vai colocar nas suas mãos os tratores mais avançados do mundo.
Venha até aqui. Vamos acertar o financiamento com o Banco do Brasil ou outro banco do seu agrado.
A sua fazenda vai sentir a presença revolucionária da Valmet.

LINHA 73
Fábrica em Mogi das Cruzes - SP
VALMET

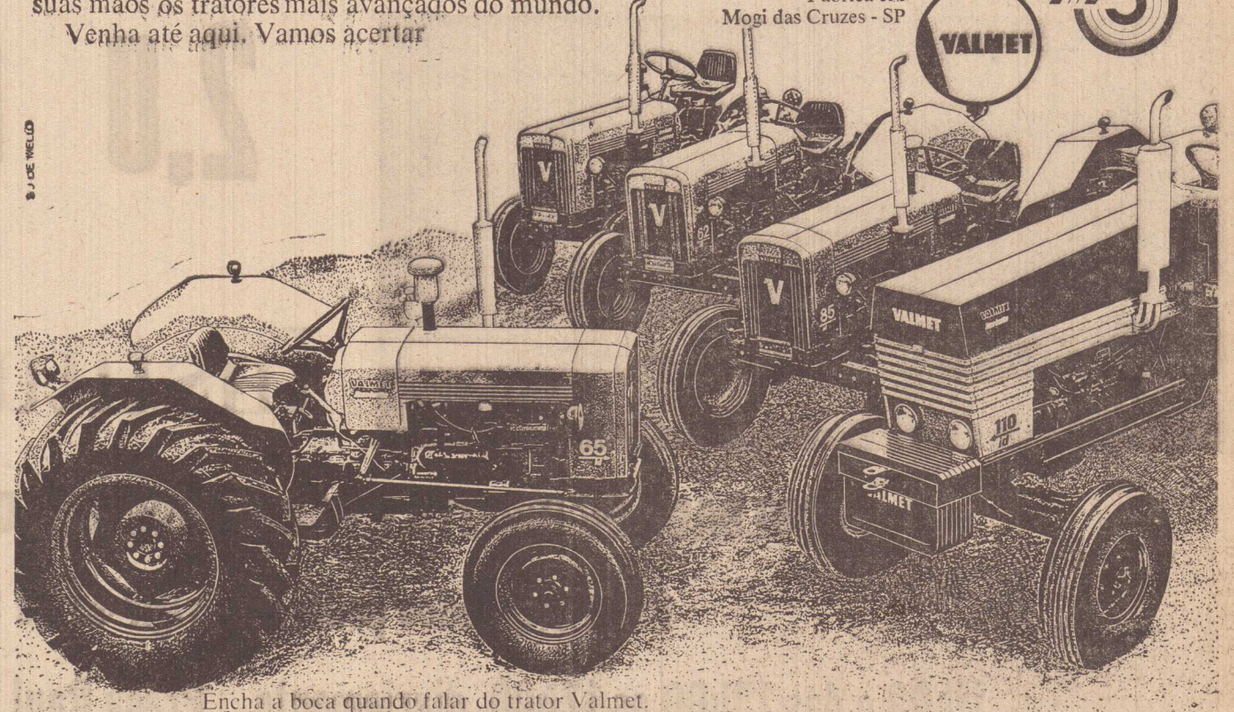

Encha a boca quando falar do trator Valmet.

VALMET

REVENDEDOR AUTORIZADO
OKADA — Máquinas e equipamentos Ltda.
PRESIDENTE VENCESLAU — SP.

Legislação sobre doping precisa ser atualizada

A positividade dos exames anti-doping nos quais o jogador Campos do Atletico mineiro, é personagem central, vai dar subsidios suficientes para que os legisladores concluam pela existencia de muitos itens inadequados na deliberação do Conselho Nacional de Desportos que regula a materia.

A criação da lei está justificada com aparecimento do primeiro caso positivo de doping na história do futebol brasileiro Resta agora que o CND e a CBD, com a experiencia de um exemplo pratico, real, e liminem os aspecto negativos no campo administrativo e até mesmo da Legislação Esportiva, para uma melhor atualização de metodos, tanto na parte pratica de recolhimento de material, até às dificeis e melindrosas intervenções dos tribunais, no momento da apreciação do processo para julgamento.

O fato do jogador ser apanhado de surpresa no vestiário após o jogo como um dos escolhidos para o exame, causa, naturalmente, uma reaçao de expectativa no examinado e consequentemente uma inibição natural na maioria dos casos. Com o proprio Campos houve uma grande dificuldade para que o jogador enchesse o frasquinho com sua primeira urina, após o jogo e os médicos tiveram que esperar por 2 horas e 20 minutos, até que os rins do paciente funcionassem.

Caso mais recente e mais demorado, ocorreu com o jogador Dirceu do Botafogo, que teve que ficar na Bahia a sua enquanto a sua delegação retornava ao Rio, para que pudesse fornecer o imprescindível material aos dois frasquinhos do medico do Conselho Nacional de Deportos. A Dirceu o médico mandou servir refrigerantes e o jogador ingeriu considerável quantidade de liquido, como tentativa para resolver o problema e não fazer com que a sua delegação perdesse o horário do avião a volta ao Rio.

O jogador que transpira durante 90 minutos, e no caso especial de Dirceu que tem uma dinamica de atuação superior a de qualquer outro jogador do futebol brasileiro elimina pelo suor muitas toxicinas, as quais normalmente são expelidas pelos rins. Alem da desidratação pelo suor, consequencia do esforço, a eliminação das toxicinas através de suor retarda a diurese natural.

Moises Feldman, o responsável pela coleta do material de Campos, sugeriu ao sindicante Anibal Pelo, que o Conselho Nacional de Desportos tenna reserva de pelo menos tres lugares no hoteis em que ficarem as delegações visitantes, para evitar constrangimentos como experimentados por Dirceu e o que teria vivido Campos, e o jogo do Atletico com o Vasco não tivesse sido em Belo Horizonte.

No aspecto da lei desportiva, está clara a necessidade de uma alteração nas sanções ao faltoso ou aos faltosos. Suspender preventivamente o jogador, como ocorreu com Campos, é prejulgar, é admitir a falta cometida apenas pelo profissional. Tambem sobre essa falha da lei, Anibal Pelo, o sindicante do processo, viu-se de tal forma envolvido num emaranhado de formalidades e detalhes que aos primeiros passos mais profundos no caso, anunciou seu propósito de, como assessor juridico do Conselho Nacional de Desportos, propor a modificação da lei, de forma a que um novo caso do doping não resulte em um inquerito tão delicado e tão extenso, de repercussão, envolvendo interesses e trafico de influencia prejudiciais a boa ação da Justiça Desportiva.

Os tecnicos em legislação esportiva indagam o que aconteceria se Campos, ao prestar seu depoimento, tivesse feito uma denuncia comprometendo o Atletico, seu medico ou dirigentes, e se o Campeonato Nacional já tivesse iniciado com o Remo fora dele, ou mesmo que o Vasco não tivesse entrado para as semi-finais e sua classificação dependesse dos dois pontos da derrota para o Atletico, quando Campos jogou dopado.

Seria uma longa luta judicial, com mandados de segurança, impugnações, cancelamento de tabela. Seria o caso. O lado ruim da positividade do doping tem assim beneficios para uma melhor atualização da lei, que deve ser como nas Olimpiadas: o dopado fica imediatamente afastado da competição, até a apuração de responsabilidade, e a entidade a que tiver vinculado o atleta perde qualquer ponto que tenha conseguido naquela competição, independente do resultado das investigações.

COMPANHIA PAULISTA DE SEGUROS
FUNDADA EM 1906
Confie seu Seguro a um Simbolo de Tradição
MATRIZ RUA LIBERO BADARÓ 158 — S PAULO
ESCRITÓRIO REGIONAL DE PRES PRUDENTE:
RUA JOAQUIM NABUCO, 492
FONE: 3-3762

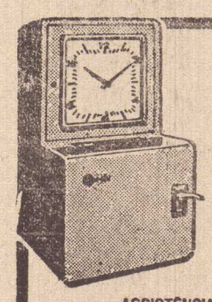
RELÓGIOS DE PONTO E RELÓGIOS DE VIGIA
GARANTIA DE 5 ANOS
Rod-Bel
EXPORTADORES PARA TODA AMÉRICA DO SUL
FABRICANTES DESDE 1923
ASSISTÊNCIA TÉCNICA PERMANENTE
giaton MAQUINAS P/ ESCRIT. — Rua Barbosa, 250 - F. 3.2628

DOCES EM GERAL
Biscoitos, balas e chocolates. Finos presentes para o natal.
Deliciosos Lanchinhos Mirabel, produtos Nestlé e Lacta e o espetacular Pirulito Zorro.
GUILHERME GERONIMO FERNANDES
Representante dos Produtos Campineira, desde Quatá a Campo Grande.
Depósito fechado e residência: Rua Bela Vista, 815 fone: 3-4300.
Depósito: Av. Manoel Goulart, 1.481, fone: 3-4083
PRESIDENTE PRUDENTE

FERIAS INESQUECIVEIS
Guarde a melhor lembrança,
Fotografando em cores
Procure o
FOTOCOLOR imperial Ltda
E BOAS FÉRIAS!
Rua Joaquim Nabuco, 729
Fone: 3-2014
MÁQUINAS FOTOGRÁFICAS, REVELAÇÕES E AMPLIAÇÕES EM PRETO, BRANCO e CORES.
COMPRE AGORA 2 FILMES E LEVE 1 DE GRAÇA!

PREMIO NOBEL DE FISICA ESTARA' NA USP DIA 28

O professor Chen Ning Yang, Prêmio Nobel de Fisica em 1957 estará em São Paulo no dia 28 para conhecer o Departamento de Fisica da Universidade de São Paulo e o Instituto de Energia Atomica.

Para o dia 30 está marcada uma visita ao Instituto de Fisica Teorica durante a qual falará sobre o tema: "Simetria e Extensão dos Elementos da Materia", para estudantes e professores.

O cientista chinês, que e membro da National Academy of Sciences" dos Estados Unidos; da America Philosophical Society da Academy of Arts and Sciences, foi convidado pelo diretor do Instituto de Fisica da PUC da Guanabara, prof. Erasmo Ferreira, para participar do V Simposio Brasileiro de Fisica Teorica.

COMÉRCIO E INSTALAÇÕES J. GONÇALVES Ltda.
TUDO EM MATERIAIS ELETRICOS
Agora funciona em novo endereço;
Av. Brasil n.o 626/630 – Fones: 3-2701 – 3-2702 –
Presidente Prudente

AULAS PARTICULARES
REFORÇO
INGLES E PORTUGUES
RUA Siqueira Campos
N.o 1049 — fundos



+ uma da Franco e Andorinha



Dia 18 último o 3.o TÉCNICO DE CONTABILIDADE DE PRESIDENTE VENCESLAU saiu em excursão pela AGENCIA FRANCO, para Joinville, Camboriú, Florianópolis, Laguna, Torres, Porto Alegre e Foz do Iguaçu

Não faltando aos contabilistas um passeio pela região do vinho, como também por Lajes, Cascavel e Ponta Grossa.

Os cumprimentos da AGENCIA FRANCO e ANDORINHA ao COLEGIO COMERCIAL DE PRESIDENTE VENCESLAU, como também ao Coordenador e cicerone da excursão IZAIAS DE MATOS PEDRO.

FOI + UMA DA FRANCO E ANDORINHA DE MÃOS DADAS LUTANDO PARA O SEU PASSEIO.

EMBRATUR N.o 420-SP — CAT. "A"

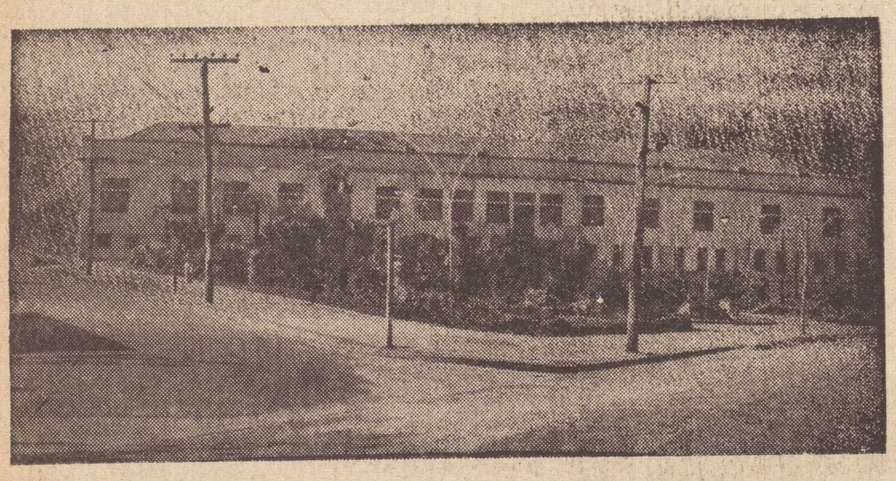

2.o Concurso Vestibular
Inscrições Abertas Até 25 de janeiro NA
Instituição Toledo de Ensino
FACULDADE DE DIREITO E FACULDADE DE CIENCIAS E LETRAS DA ALTA SOROCABANA
Os interessados poderão dirigir-se a Secretaria das FACULDADES, das 7h30 as 11h00 e das 13h00 as 17h00, diariamente. Praça Raul V. Furquim – Pres. Prudente Fone: 3-4744

Presos continuam fugindo das Penitenciárias

Priscilo Pereira da Rocha Filho, um dos fugitivos da Penitenciaria Dias Moreira, foi preso ontem em Belo Horizonte, ficando detido no departamento de investigações sobre forte vigilancia. Ele foi preso às 6 horas da manhã de ontem, no interior de um taxi, em companhia de uma mulher que ele encontrou na zona boemia da capital mineira.

A prisão foi possivel, porque o motorista do taxi desconfiou, chamou a policia e ele foi reconhecido. Envolvido no sequestro do garoto Serginho no Rio de Janeiro, Priscilo está condenado, há 16 anos de prisão, afirmando que pretendia voltar ao Rio, para se entregar à policia.

Disse que após a fuga da penitenciária, em companhia de Lucio Flavio, e mãe, do filho e mais tres fugitivos foi para Belo Horizonte. Ele viram a noticia da fuga, em Juiz de Fora, quando estavam num bar, vendo televisão. Chegaram à capital mineira na manhã de domingo e o ultimo encontro deles, foi na tarde de domingo, quando Lucio Flavio, segundo Priscilo, disse que ia para Brasilia, para tentar contato com seu advogado.

Gerson Moreira da Rosa, Jairo Alves Zargolo e João Firmino Neto, tambem seguiram para Brasilia. Outra revelação importante de Priscilio — Lucio Flavio disse que não resistirá a prisão, porque está em companhia de mulher e do filho, não querendo sacrificá-los. Ele ontem à noite seguiu viagem preso, para o Rio de Janeiro.

Mais fugitivos da mesma penitenciaria foram presos ontem no Rio de Janeiro em várias favelas — Leonardo Balsamo Dias, Jairo Ramos e Mario Ferreira de Araujo, não sendo revelados os nomes dos outros tres.

Os policiais cariocas ontem fizeram mais uma sensacional "blitz" para localizar os fugitivos, principalmente no bairro de Olaria, nada conseguindo, entretanto foram detidos mais de 20 pessoas que já tem várias passagens pela policia, inclusive vários ladrões, criminosos e viciados em tóxicos.

FUGA

Cinco presos da Penitenciária de Goiania, fugiram ontem levando como refem o Diretor de Assistencia e Recuperação, Coronel Odinir Barbosa Guimarães

Os fugitivos desarmaram dois guardas e capturaram o coronel, que resistiu ao sequestro, levando um tiro na boca e dois tiros no peito.

Os cinco presos todos de alta periculosidade, fugiram no opala de chapa oficial, levando com eles, o coronel Odinir, gravemente ferido.

No final da tarde a policia de Goiania, localizou os fugitivos da penitenciária, pos durante uma busca de avião, a policia sobrevoou a cidade de Bom Jesus, na sudoeste goiano, e avistou o grupo mas ainda não foi possivel a prisão dos fugitivos porquanto ameaçam matar o coronel.

BRASILIA

Houve fuga de presos tambem em Brasilia. Oito detentos da Penitenciaria de Papuda fugiram ontem e a Secretaria da Segurança do Distrito Federal, espera prendê-los nas próximas horas.

Jardim Aviação reclama melhor iluminação publica

Moradores do Jardim Aviação, especialmente as ruas Aviador Bussacos e Sete de Setembro reclamam contra a péssima iluminação publica do bairro e alertam a Cia. Eletrica Caiuá, que grande numero de póstes encontra-se com as suas lampadas queimadas, exigindo substituição.

Por outro lado, os moradores da rua 12 de Outubro continuam aguardando do Serviço de transito, melhor sinalização através da substituição ou montagem de novas placas, pois as antigas foram em grande parte destruidas por gente inescrupulosa.

As pessoas que trafegam por aquela via publica, principalmente visitantes, colocam em risco sua segurança e a dos demais, pois muitas vezes transitam em contra-mão, simplesmente porque não existem placas de sinalização ou advertencia.

Por outro lado, é preciso adotar urgentes providencias no sentido de instalar placas indicativas de ruas e prédios para facilitar sua identificação.

Pais exagerados privam crianças

Pais superprotetores que impedem seus bebês de engatinhar livremente podem estar prejudicando seu desenvolvimento mental permanentemente.

A advertencia parte de um especialista britanico que diz que o bebê preso em seu berço por muito tempo ou colocado em frente a uma televisão para manter-se quieto está mais "privado" do que uma criança que tem a permissão de explorar o ambiente.

Numa publicação, o sr. John Brierley, escreve que os bebês registram coisas básicas como um sorriso da mãe e associam-no com calor, canções e comida. Uma criança privada pode fazer associações que podem marcá-lo para o resto da vida.

Encorajar um bebê a explorar o ambiente é um grande passo que pode aumentar sua capacidade criativa na vida futura.

O periodo entre o nascimento e os cinco anos pode ser crucial e a privação aí se torna irreversivel, fazendo com que milhares de crianças se tornem educacionalmente atrasadas nos primeiros anos escolares.

*** Prezado assinante deste jornal, procure conhecer, conversar com o seu jornaleiro, só assim ele não esquecerá de sua pessoa e estará sempre lembrando que na sua casa tem pessoas amigas e que gostam de receber todos os dias, logo cedinho, O IMPARCIAL.**

Mini-Rondon para as vilas...

(conclusão da 1.a página)

cientizando os pais da necessidade de escolaridade dos filhos, etc.

Neste esforço conjunto, com a participação ativa dos universitarios, ao menos nos domingos é feria dos em que não houvessem aulas, se poderia ter um programa de assistencia total, tendo-se em vista mesmo a longo prazo mudar a mentalidade dessa faixa da população que precisa ser conscientizada para a educação e trabalho deixando-a certa de sua participação na sociedade.

COMO NAS ILHAS DO PARANA'

As populações das vilas mais afastadas vivem em condição semelhante a dos moradores das barrancas e ilhas do rio Paraná. Ali, equipes medicas permaneceram de 7 a 21 deste mes, distribuindo leite em pó remedios e aplicando vacinas contra paralisia infantil sarampo, difteria, desidratação etc.

Os encarregados da missão dialogaram com os pais, orientando-os sobre normas de higiene, aproveitamento dos poucos recursos que conseguem para educar os filhos, como viver melhor mesmo em suas condições de muito pobres. Para os participantes da operação, a iniciativa minora o sofrimento de muita gente, recuperando crianças e adultos ja na iminencia de perecerem a mingua.

Em Presidente Prudente, clama-se por identico movimento. Alguns universitarios ja discorreram sobre a organização do Mini-Rondom faezndo inclusive reuniões mas o assunto foi esquecido posteriormente. Analisando porem a situação atual das centenas de centenas de familias marginalizadas da periferia, certos de que poderão salvar muitas vidas, é possivel que agora a operação tome corpor e saia dos entendimentos isolados para a pratica.

Declaração

Eu, EDILSON GIGANTE (DR.) ,abaixo assinado, declaro, pela presente, que perdi o CERTIFICADO DE PROPRIEDADE ni-Rondon fazendo inclu Delegacia Secional de Polícia de Presidente Prudente—SP. em data de 16 de de fevereiro de 1973, referente ao automóvel de minha propriedade marca "DODGE", tipo Charger, chassis n.o GO—16 548, cor cinza bariloche e preto ano de fabricação 1971 ficando o mesmo sem efeito algum, visto estar providenciando a 2.a via.

Presidente Prudente. SP 22 de janeiro de 1974.

Edmilson Gigante (Dr.)

23 — 24 — 25/1/74

Declaração

Eu, RUI COSTA QUEIROZ BOTELHO, declaro para os devidos fins e efeitos que foi extraviado a minha carteira de habilitação n.o 17.627 e prontuario n.o 26.490 de categoria amador.

Declaro ainda que a mesma fica sem efeito visto estar providenciando a 2.a via da mesma.

Presidente Prudente, 23 de janeiro de 1974.

a) **Rui Costa Queiroz Botelho**

EM PRESIDENTE PRUDENTE, QUADRANGULAR DE BOLA AO CESTO

Deverá se realizar nos próximos dias 26 e 27, no Ginásio Municipal de Esportes, um torneio quadrangular de bola ao cesto, com a participação das seguintes equipes — seleção de Arapongas, seleção de Presidente Prudente, Trianon de Jacareí e S.E. Palmeiras de São Paulo.

O programa será o seguinte: dia 26, às 20 horas, seleção de Prudente x Seleção de Arapongas· às 21 horas, Trianon x S.E. Palmeiras.

Dia 27, às 20 horas, os dois perdedores; às 21 horas, jogam os dois vencedores (decisão do titulo).

Os ingressos terão os preços divulgados na próxima quarta-feira. A equipe de Presidente Prudente será reforçada por tres atletas dos Estados Unidos.

Taça de Emerson será sorteada em março pela Loteria Federal

Por motivos de força maior, o 2.o Troféu, Lorenzo Bandini", que Emerson Fittipaldi ganhou em Monza, em 1972, sagrando-se por antecipação, campeão mundial da oFrmula 1 e que êle doou à Associação de Assistencia à Criança defeituosa — AACD teve sua data de sorteio pela Loteria Federal, transferida para 16 de março de 1974. A data anterior era 19 de janeiro de 1974.

A AACD fez esta comunicação para assegurar aos compradores de bilhetes do sorteio, todos os seus direitos, diante dessa prorrogação de prazo.

O resultado financeiro da venda dos bilhetes da taça de prata e ouro — valor calculado em 200 mil cruzeiros — será integralmente aplicado na expansão do atendimento às crianças portadoras de defeitos congênitos, através da construção de um centro cirurgico e hospitalar especializados e uma unidade de orientação e treinamento profissional.

Mais de 3 mil, pacientes, provenientes de 714 municipios de todo o Brasil, estão sendo atendidos, atualmente, em São Paulo, em regime de internato, semi-internato e externato pela Associação de Assistencia à Criança Defeituosa.

COMUNICADO

A Secretaria da Faculdade de Ciências, Letras e Educação de Presidente Prudente, comunica que os exames vestibulares de 1974 para os cursos de Matemática, Desenho e Plástica (Educação Artística), Estudos Sociais, Letras e Pedagogia, serão realizados dia 27, às 9 horas (domingo). Os candidatos deverão comparecer meia hora antes das provas.

A SECRETARIA

22 — 23 — 24 — 25 — 26|01|74.

Mobral dará enfase a cursos de profissionalização este ano

Visando a ampliação de seus programas de alfabetização no corrente exercicio, a Coordenação Estadual do MOBRAL reuniu no ultimo fim de semana, no auditório da Secretaria do Interior, os 71 supervisores de área para um treinamento nos setores de apoio, finanças e mobilização.

Os supervisores das 71 micro-regiões do Estado foram orientados também, quanto aos cursos de profissionalização que serão implantados e que visam dar aos alunos melhores condições para se integrarem na comunidade em que vivem. Esses cursos, que terão enfase dentro dos programas do Mobral serão criados inicialmente em 76 cidades previamente selecionadas pelo convenio PIPMO (Programa Intensivo de Preparação de Mão de Obra) e Mobral, atendendo cerca de 16 mil educandos.

Várias entidades de trabalho integram esse convenio, as quais serão responsáveis pela sua execução. O sr. Sebastião Guimarães, orientador de ensino do SENAC, participou do encontro dos supervisores para explicar a forma pela qual esta entidade colaborará com o Mobral, especificando cursos, sua duração, etc. O Sr. José Avalone Filho do Departamento do Ensino Agricola da Secretaria da Educação, tambem presente à reunião, expôs as formas pelas quais esse órgão irá executar os cursos de profissionalização aos alunos do Mobral em áreas rurais.

O Coordenador Estadual, sr. Luiz Thomazi, e a socióloga Maria Cristina Braga Cestari, encarregada dos cursos de profissionalização do Mobral, orientaram, ainda, os supervisores quanto a instalação, execução e meios com que as Comissões Municipais deverão contar para esses cursos que, nas 76 cidades selecionadas, começarão ainda este mes. As demais cidades interessadas poderão, tambem, ser atendidas devendo para isso procurar a Coordenação do Mobral.

Os municipios abrangidos no primeiro convênio PIPMO-MOBRAL são os seguintes:

Américo Brasiliensa, Aparecida, Alvindandia, Americana, Alvares Machado, Atibaia, Assis, Aguaí, Bauru Brodosqui. Bariri, Barra Bonita, Botucatu, Batatais, Bebedouro Braganga Paulista, Campinas, Capivari, Conchal Casa Branca, Cosmópolis, Candido Mota, Descalvado, Franco da Rocha, Gália, Guaratinguetá. Guarulhos Garca, Guará, Itararé, Itatinga, Ituverava, Igarapava, Jaú, Jundiaí, Lins. Limeira, Lupércio Lorena, Marilia, Miguelopolis, Mirandopolis, Mogi Mirim, Mogi Guacú, Mirassol, Mococa, Mombuca, Miracatu Osasco. Paulinea, Pereira Barreto, Pirassununga, Paranapanema, Presidente Prudente, Qiutana, Quatá Ribeirão Preto, Rancharia, Santo André, São José do Rio Preto, Santa Fé do Sul, Santo Antonio de Posso. São Bernardo do Campo, Santa Barbara d'Oeste, São Manuel, Santa Rosa do Viterbo, Santa Albertina, Torrinha, Tupã, Ubirajara, Valinhos, Vera Cruz e Vinhedo.

Crise de energia pôe em destaque os dirigiveis

A crise mundial de energia está produzindo uma rápida reconsideração das possibilidades dos dirigiveis.

O sr. Max Rynish, falando em Londres, disse que gigantescos dirigiveis cargueiros poderiam, no futuro, resolver muitos dos problemas mundiais de transporte. Seriam, por certo, movidos a gás natural.

Em serviços de longos percursos, como em rotas de 13 mil quilometros, um dirigivel usaria somente 3,6 por cento do combustivel na mesma distancia por um avião "jumbo" cargueiro.

Um dirigivel com capacidade de 500 toneladas de carga, transportando 50 "containneers" poderia fazer o trabalho de 50 caminhões. E o dirigivel tambem apresentaria a vantagem de ser veloz, silencioso e não requer escalas.

Engenheiros afirmam que é possivel construir, atualmente dirigiveis seguros e silenciosos.

Está planejada para março, em Londres uma, conferencia internacional sobre dirigiveis, e espera-se a ela estejam presentes engenheiros de companhias internacionais de aviação dos Estados Unidos, Grã-Bretanha e França.

OBRAS PORTUARIAS

As obras programadas para 1974 no setor portuário nacional, atingirão a um Bilhão. 249 milhões de cruzeiros incluindo o programa dos corredores de exportação dos portos, de Santos, Paranaguá, Vitoria e Rio Grande.

A afirmação é do diretor geral do Departamento Nacional de Portos e Vias Navegáveis, ao destacar os principais pontos do programa a ser desenvolvido sete ano.

O Comandante Zave Boghossian, destacou as obras que vem sendo realizadas em Paranaguá, também como parte do programa dos corredores de exportação e a atual fase do programa que atravessa o porto do Rio de Janeiro, que bateu em 1973, todos os recordes de movimentação de carga.

As obras e gastos na aquisição de equipamento se elevarão a 4 milhões de cruzeiros no corrente ano, incluindo todas as despesas desde o inicio da execução do plano em 1969.

AGRALE, o trator que aprovou em todos os testes.

AGRALE 420 deixou de ser apenas mais um trator.

Nos duros testes a que foi submetido provou ser o melhor trator.

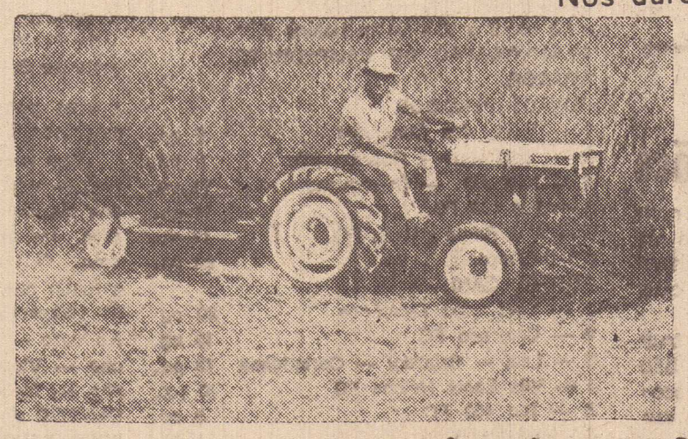

No campo, nas mais difíceis tarefas, AGRALE provou sua resistência e economia, trazendo mais lucro.

O AGRALE é tão eficiente que até os argentinos, uruguaios e colombianos estão importando.

Conheça as vantagens técnicas de operação e amplo financiamento no concessionário:

KANEKO DIESEL

Rua Antonio Rodrigues, 1.210 Pres. Prudente.

PRONTO SOCORRO INFANTIL

MÉDICOS DIA E NOITE

Rua Dr. Gurgel, 514 — Fone 3-3333 — Presidente Prudente Sp.

MÉDICOS

Antonio Faucz
José P. de Almeida
Manoel R. Barbosa
Mario E. Amato
Osvaldo Sandoval
Ramos dos Santos
Itamar da C. Rosa

Destaques em 10 Toques

1 – Carlinhos volta

Depois de cumprir tres pelejas de suspensão, o zagueiro Carlos Alberto do Santos FC., tem vol ia garantida na peleja de quarta-feira.

2 – 10 de fevereiro

A CBD confirmou para o dia 10 de fevereiro o início do torneio reunindo as equipes finalistas para a decisão do titulo do campeonato nacional de clubes. Como se sabe, classificam para a etapa tinal os dois primeiros de cada grupo.

3 – 10 jogos esperados

Dirigentes do Coritiba informaram que já esperava a suspensão de 10 pelejas para o atacante Zé Roberto. O atléta está fora do certame nacional por tentativa de agressão ao árbitro José Al do Pereira, quando era reincidente.

4 – Jogo um as 18 horas

Ficou definido para às 18 horas de domingo o clássico paulista válido pelo certame nacional, reu nindo Corinthians x Palmeiras. A peleja está inserida, como jogo um do teste 169.

5 – A volta do goleiro

Depois de ficar fora do time corintiano na peleja do ultimo domingo em Minas Gerais contra o Atlético o goleiro Ado tem presença garantida, na volta a equipe contra o Vasco na próxima quar ta-feira.

6 – Lotéca no Acre

A superintendência da Loteria Esportiva está informando que até o final do seméstre, a Loteria Esportiva estará no Estado do Acre. O negócio da loteria é realmente fazer total integração nacional.

7 – Premio polpudo

Dirigentes do futebol iugoslavo anunciaram um premio de 18 mil cruzeiros a cada atléta, por uma vitória contra a Espanha no próximo mes em jogo desempate para uma vaga na cópa do mundo. Se fosse no Brasil não seria surpresa, mas num país da cortina de ferro o negócio é realmen te surpreendente. R

8 – Craque ameaçado

O meia campista Roberto Rivelino que sofreu principio de distenção muscular na perna esquerda, quando do jogo do ultimo domingo em Belo Horizonte, está ameaçado de não atuar contra o Vasco da Gama na peleja de quinta-feira.

9 – Zagalo observa

O treinador Zagalo juntamente com Parreira, mentor da comissão técnica da CBD, esteve presente no ultimo domingo em Porto Alegre quando foi observar os atlétas Ademir da Guia, Leivinha, Luis Pereira, e Leão do Palmeiras, mais os jogadores Valdomiro e Paulo Cesar do Internacional.

10 – Roberto protestou

Por ter sido escalado sem condições fisicas ideais no encontro do ultimo domingo contra o Atlético quando não jogou mais que 25 minutos e contundido, o atacante Roberto protestou publicamente contra o maluco treinador Iustrich.

Mengo perde em Minas Gerais

Atuando amistosamente na tarde do ultimo domingo na cidade mineira de Ituitaba diante do União Tejucana local, o time do Flamengo do Rio de Janeiro perdeu em um tento a zéro.

O Mengo foi dirigido por Joubert, já que Zaga lo se encontra a serviço da seleção, com o rubro negro carioca, que recebeu 100 mil cruzeiros pela apresentação, atuando com todos os seus titulares e mesmo assim sendo derrotado.

Grupos escolares: prefeitura faz novas ampliações

O Departamento de Obras da Prefeitura Municipal está construindo nesses dias mais duas salas de aulas no Grupo Escolar da Vila Formosa preenchendo uma necessidade daquele estabelecimento que serve a um populoso bairro.

Mais duas salas de aulas estão sendo construidas no Grupo Escolar "Marrey Junior", no bairro São Judas Tadeu, o mesmo sendo feito no Grupo Escolar da Vila Lider, totalizando seis nóvas salas de aulas. Rotineiramente a prefeitura está procedendo reformas e melhorias e dotando de quadras de esportes os estabelecimentos que ainda não as tem.

Não perca nenhum detalhe da COPA DO MUNDO

Faça já sua assinatura de
A GAZETA ESPORTIVA

(Apenas 200 cruzeiros. c|entrega direta)
Fale com o representante local
pelo telefone 106 614

ANTONIO CERVANTES:

Darei meu incondicional apoio ao PPEC



Antonio Cervantes que está colaborando com o PPEC

A nota principal da reunião da diretoria e conselho deliberativo do Presidente Prudente Esporte Clube, segunda-feira ultima foi a presença de muitos esportistas inclusive de Antonio Cervantes e Daniel Martins, figuras conhecidíssimas na cidade, sendo motivo de satisfação aos presentes, em virtude de seus nomes carregarem legião de aficcionados, que certamente vão integrar como associado do clube.

Falando na reunião, Antonio Cervantes, além de dar diversas sugestões já é experiente no assunto, disse que estará dando seu apoio incondicional ao novo clube, ele mesmo vai arranjar socios de quantias mais elevadas, para ser formada a base, para que o Presidente Prudente Esporte Clube siga progressivamente seu caminho.

Dívida

A dívida que o clube herdou do anterior, foi considerada pequena e o conselho deliberativo tomou para si a responsabilidade, devendo a mesma ser liquidada imediatamente. Todos os presentes, mais de 60 por cento concordaram, e os que não estavam presentes serão consultados, entretanto, evidente que vão concordar.

Diretor

Foi empossado no cargo de primeiro tesoureiro do clube, Jaime Barilli, esportista, figura que tambem vai conseguir muitos sócios para o clube, e que tem experiência no cargo. Ele mesmo vai escolher seu companheiro de trabalho.

Os demais cargos estão sendo preenchidos pelo presidente e os dois vices, os quais já consultaram diversos nomes que ficaram de dar resposta por estes dias.

Campanha

O presidente Feiz Abbud vai iniciar brevemente uma grande campanha popular, visando conseguir o maior numero de sócios possiveis, sendo o minimo de 20 cruzeiros, conforme rezam os estatutos. Essa campanha vai ter o apoio incondicional de todos os diretores e conselheiros, pois nessa primeira arrancada, o objetivo será mil sócios (1.000) os quais juntamente com aqueles que vão dar mensalidades maiores, será formada a base financeira do clube.

Reparos

Existem alguns reparos iniciais que devem ser feitos no estádio e na séde social, e as providências serão tomadas imediatamente, para dentro de um programa que já foi traçado, continuar com as obras sem serem interrompidas.

Quadro

Um assunto que foi discutido seria a questão do plantel, já que o clube inicia com futebol, pois é pensamento da diretoria, construir piscina, pista de atletismo, formar um quadro de "bascket" tanto masculino como feminino, sendo um clube recreativo e social, e a respeito do plantel, o presidente junto com o departamento profissional, já estão pensando no assunto, pois como o campeonato este ano não será de acesso, depois que formar um quadro coeso, inclusive com partidas amistosas com grandes quadros do futebol brasileiro, para já começar oferecer alguma cousa aos associados e esportistas.

Reuniões

As próximas reuniões, não serão mais às segundas-feiras, isto porque o presidente Feiz Abbud, é vereador na Camara Municipal, devendo ser marcada novo dia da semana que conisga conciliar todos, para que a presença dos diretoes e conselheios, nesse primeiro "rusch" seja maciço. As reuniões deverão ser em outro local.

Administrador

Um outro assunto que foi aprovado será a contratação de um administrador do clube, que tome todas as providências necessárias, tanto do estádio, como na sede social, pois está praticamente abandonado, e com uma pessoa permanente tomando conta, todos os problemas são resolvidos, ou levados imediatamente ao conhecimento da diretoria.

Outros assuntos

Outros assuntos foram tratados, ficando alguns para serem reapresentados novamente, com definições.

Presentes

Entre os presentes, Feiz Abbud, Dr. Edmilson Gigante, Capitão Nelson V. d'Oliveira, Dr. João Bosco de Lima Cesar, Antonio Rudgio, Daniel Martins, Antonio Cervantes, Arthur Boigues Filho, Fuad Gabriel de Presidente Bernardes, o vereador Newton Alves representando José Alan Fernandes, Dr. Marcus Scorzza, Eloy José do Carmo, Olivio Crepaldi, Jaime Barilli, Nelson Nunes Pinheiro, Fernando Herrero, e outros.

AMADORISMO EM MARCHA

Pedro Pelozi

CAMPEONATO EXTRA E' DUVIDA

Falando a nossa reportagem, o atual presidente da Liga Prudentina de Futebol Ancilon de Alencar Gondin, afrimou que não mais promoverá certames nesta temporada, inclusive com o campeonato extra na balança. Tão somente o campeonato amador da cidade terá prosseguimento, com o campeonato extra da temporada balançando ficando a criterio do novo presidente, possivelmente Barbosa, promover sua realização.

APEA REVOLTADA

A suspensão de atletas em um ano, ou até mesmo em dois anos, por parte do tribunal de justica da Liga, não foi bem aceita por parte dos dirigentes tricolores que justificam a revolta Na verdade alguns atletas cometeram atos de indisciplina na porfia contra o juvenil do Corinthians e mereciam punição, mas não de dois anos, como ocorreu.

Além do mais justificam que um atleta do tricolor uniformizado fora da cancha, acabou suspenso por dois anos, e não participes acabaram não citando o nome, talvez tenha deixado os mesmos bastante nervosos, entrou em campo para tirar alguns colegas da confusão, mas acabou sendo citado na sumula e posteriormente suspenso por dois anos.

Soã coisas do tribunal de justica da Liga, que as vezes pode tambem ser chamado por tribunal de injustica.

JOGOS REALIZADOS PELO CAMPEONATO AMADOR

Estádio Municipal — 8h15
Leal AC 6 x Afuscapp 3
Estádio Municipal — 10h15
Sind. dos Bancários 3 x Corinthians 1
Estádio Municipal 14h30
Colorado FC. 0 x Guarani 2
Estádio Municipal — 16h30
RiRo 400 2 x Vila Santa Helena 2

CLASSIFICAÇÃO DO CAMPEONATO AMADOR

PONTOS PERDIDOS

1 — Sind. dos Bancários	6 pp.
2 — Colorado — Guarani FC.	9 pp.
3 — Leal AC. — Corinthians	11 pp.
4 — Rio 400 FC.	14 pp.
5 — Vila Santa Helena FC.	16 pp.
6 — Afuscapp	20 pp.

PONTOS GANHOS

1 — Sind. dos Bancários	20 pg.
2 — Colorado FC	15 pg.
3 — Leal — Guarani — Corinthians	13 pg.
4 — Vila Santa Helena FC	10 pg.
5 — Rio 400 FC	8 pg.
6 — Afuscapp	4 pg.

Presidente Prudente, 21 de janeiro de 1974
Liga Prudentina de Futebol

PREFEITO SERA' VISITADO

Nesta proxima semana uma comissão da Liga Prudentina de Futebol estará visitando o Prefeito, Valter Lemes Soares quando será abordado o problema do pagamento do resgate da vérba anual da Liga Prudentina.

A L.P.F. foi obrigada a dar uma parada no campeonato juvenil, pelo motivo da falta de dinheiro para pagamento de árbitros, bandeirinhas, além de não ter condições da compra de troféus para as agremiações vencedoras. Tambem uma bicicleta foi prometida ao artilheiro do amardozão, mas até agora o artilheiro não pode nem pensar em umas pedaladinhas com a falta da grana para a compra da máquina.

CONVOCAÇÃO SELEÇÃO

Luis Miguel deverá nestes proximos dias convocar a seleção amadora da CCE, que estará intervindo nos jogos regionais do mes de julho proximo, até o momento, previstos para nossa cidade.

Falando a nossa reportagem, Luis Miguel afirmou que espera tão só para que possa tomar conhecimento dos planos da comissão central de esportes e logo após, convocar a nossa seleção amadora.

QUARTO ZAGUEIRO VOLTA

O quarto-zagueiro Cica do Guarani da Vila Formosa deverá retornar à equipe no próximo domingo, segundo adiantou a nossa reportagem. O zagueiro ficou de fora da agremiação por alguns jogos, mas agora garante que voltará ao time bugrino, se bem que deverá ficar no banco de reservas, à espera de uma nova oportunidade para se firmar novamente como zagueiro titular.

ARBITRO PENSA ABANDONAR

O árbitro Ubaldo Alexandre que recentemente foi envolvido no caso troca de cartão, quando aliás mostrou bastante honestidade inocentando ao atléta Paulo Leão, quando o êrro foi seu, agora após ser punido por 20 dias está propenso a abandonar a carreira que iniciou recentemente, de árbitro de futebol.

Ubaldo ainda não tomou uma decisão firme, mas se mostra realmente propenso a deixar o quadro de árbitros da Liga.

TIME ACADEMICO VENCE

Preliando amistosamente na tarde deste ultimo domingo em Floresta do Sul contra o time local de Floresta, a equipe da Faculdade de Economia venceu em dois tentos a zero. Na primeira fase o time prudentino marcou os dois a zéro, confirmando sua vitoria já que na fase final o encontro foi interrompido devido ao mal tempo reinante em Floresta do Sul.

BUGRE BATE COLORADO

Boa sem duvida alguma a vitoria do Guarani da Vila Formosa neste domingo que passou em cima do Colorado em dois tentos a zéro, em peleja disputada no estádio municipal. O bugre com a vtioria praticamente garantiu sua classificação para a etapa final do campeonato, vencendo com este time: — Norberto — Paulinho — Zico — Duda e Toinho — Victor (Jamil) e Bentinho — Chiquinho — Nenê — Laue Cidinho (Amendoim).

CANARIO x PRES. PRUDENTE

Ficou definido para o próximo sábado o amistoso reunindo as equipes do C.A. Pres. Prudente x Atlètico da Vila Santa Helena, no campo do Bordon, a tarde. Ambos os quadros se preparam para as disputas do campeonato extra desta temporada.

ARBITRO AGREDIDO

Mais um árbitro foi agredido dentro do futebol amador de Presdiente Prudente. Na peleja entre Leal e Santa Casa disputada neste domingo que passou o atleta Zé Carlos do Leal acabou agredindo ao árbitro Antonio Barros Freire da Liga Prudentina de Futebol.

A briga segundo as informações foi feia com os dois chegando a rolar no chão, com a cotovelada violenta por parte de Zé Carlos contra o popular Coelho, que ainda teve sua camisa rasgada. Agora segundo informações de dirigentes da Liga, o atléta inclusive ser eliminado do futebol.

VETERANOS VENCEM

Em peleja amistosa disputada na tarde do ultimo sábado no esátdio municipal, a vencendo ao Saturno e Heliar em um tento a zèro. Paraná marcou o tento do time coequipe dos Veteranos do Corinthians acabou rintiano que venceu em um a zéro, com Roberto perdendo um penal aos 44 minutos do segundo tempo, com a chance de empate por parte do Saturno Heliar, morrendo na trave.

JUVENIL - DENTE DE LEITE ACABA

João Barbosa de Barros, caso seja eleito para a presidência da Liga Prudentina de Futebol, afirmou a nossa reportagem que caso o atual prefeito Valter Lemes Soares, continue sem colaborar com o novo esporte menor, não deverá promover certames juvenil e dente de leite neste ano.

Atualmente os certames estão dando prejuizo aos cofres da entidade, e assim o futuro presidente não pensa dirigir qualquer certame.

MANDO COM MULTA

Tão somente um turno será o suficiente para a decisão do campeonato amador da cidade. A Secretaria da entidade está informando que a fase final do campeonato será disputada em um só turno, com tres jogos em seis pontos disputados, para se apurar o campeão do certame amador da cidade, temporada passada.

PAGAMENTO DE MANDI COM MULTA

Muitas equipes amadoras estão efetuando com atraso o pagamento de mando dentro do certame amador da cidade e com isso a coisa fica um tanto bagunçada.

A L.P.F., agora determinou que os clubes que pagarem o mando com atraso, devem pagar uma multa não muito pequena, isto é, um juro calculado dentro do tempo além do normal, que o clube se utilizar para efetuar o pagamento da taxa arbitral.

Pelé: «não volto atrás»

Pelé já está ficando irritado com a insistenca absurda daqueles que desejam seu retorno a seleção. No domingo após o jogo contra Botafogo, um reporter fez-lhe a clas sica pergunta cobre a volta e Pelé respondeu assim:

"Sei que tem muita gente sinceramente interessada na minha volta à seleção, mas uma parte está agindo por demagogia, pensando exclusivamente na autoproção. Por isso minha resposta é a mesma: não! Passei varias noites sem dormir pensando nesta decisão e agora não voltaria atráz. Considero o assunto superado.

Até o supervisor do Botafogo, capitão Claudio Coutinho, não se conformou com a resposta de Pelé. E insistiu na pergunta.

Resposta: "Olha, Coutinho, vou dizer uma coisa que não disse a voce até hoje: não! Fique muito tempo pensando na minha saida e admito que sofri muito para tomar esta decisão. Já que ela foi tomada, é irreversivel.

Em seguida Pelé fez um apelo aos jornalistas e nomens de futebol que o rodeavam no vestiario do Maracanã: -Todos devem se unir em torno da seleção, pensando nos jogadores que vão jogar, não em mim. Hoje sou apenas um torcedor confiante na seleção. Sei que essa Copa não será fácil e que nossa chave tambem é difícil. Mas acredito no selecionado brasileiro. É preciso confiar em quem vai representar o Brasil.

DIA 27 – CORRA PARA NÃO PERDER O SEU LUGAR.

Vamos torcer pelo Emerson Fittipaldi em interlagos

Grande Premio Brasil de Formula 1

A AGENCIA FRANCO tem ainda alguns lugares disponiveis, bem como ingressos, viagem de ida e volta, quase de graça. Reservas até 6.a feira às 18 horas.

PROCURE SE INFORMAR NA AGENCIA FRANCO.