

THE EQUITABLE LIFE ASSURANCE SOCIETY

OF THE UNITED STATES

Administrada segundo o systema mutuo, exclusivamente em beneficio dos segurados

Casa Matriz: 120, Broadway, New-York

RESUMO FINANCEIRO, 1º DE JANEIRO DE 1895

Table with financial data: Activo, Excedente, Entradas em 1894. Values in DOLLARS.

Table with financial data: Somma total paga aos possuidores de apolices em 1894, Somma total paga a possuidores de apolices desde a organização da Sociedade. Values in DOLLARS.

Do 36º relatorio annual do superintendente de seguros no Estado de New-York, correspondente ao anno de 1894, a paginas XXXVII, traduzimos textualmente o seguinte, sob a epigraphe:

Exames em 1894

Desde o meu ultimo relatorio, a somma de trabalho realisada pelo Departamento em materia de exames tem sido muito grande.

Duas das maiores companhias de seguro de vida do Estado, a saber: a "Mutual Life Insurance Company of New-York" e a Equitable Life Assurance Society of the United States foram submettidas pelo

Departamento a um exame minucioso do seu activo e passivo, que trouxe occupada por mais de um anno uma grande parte do corpo de peritos á sua disposição. A demonstração completa dos resultados desses exames será publicada em detalhe, logo que se ache terminada a verificação dos itens, que ficou por acabar, com a morte do respectivo delegado Michael Shannon.

Por agora, julgo apenas necessario declarar aqui que esses exames satisfizeram-me no tocante ás condições e gerencia das referidas Companhias e que a publicação dos resultados em forma completa será certamente grata aos seus possuidores de apolices e ao publico.

FILIAL NO BRASIL—RUA PRIMEIRO DE MARÇO, N. 41—RIO DE JANEIRO

Directoria local

CARLOS PEREIRA LEAL, secretario-gerente

Barão de Sampaio Vianna, Director-presidente; Dr. J. M. Leitão da Cunha, Director-consultor; Dr. Antonio Rodrigues Lima, Directores-medicos; Dr. Antonio Augusto de Azevedo Sodré, Directores-medicos.

W. P. MASSIE, contador

SINISTROS PAGOS PELA EQUITATIVA EM 1894

De um total de 2885 sinistros, mais de 70 oio se pagaram no mesmo dia em que se receberam as provas da morte, isto é 2.034

Em additamento ao anterior, se pagaram dentro de 3 dias depois de recebidas as provas 248

Em additamento ao anterior, se pagaram dentro de 60 dias 542

sinistros pagos dentro de 3 dias, cerca de 80 oio do total

sinistros pagos dentro de 60 dias, cerca de 98 oio do total

Os 61 sinistros restantes se pagaram subsequentemente, devendo-se a demora principalmente a descuido ou negligencia dos beneficiarios.

SOMMAS PAGAS

Table with 2 columns: Description of payment (e.g., Pago no mesmo dia de recebidas as provas de morte) and Amount in dollars.

Inspectoria geral das agencias de S. Paulo, Minas-Geraes e Goyaz: 36, rua 15 de Novembro

F. A. Lassalle, inspector-geral

C. C. F. São Paulo a Santo Amaro. Horário dos trens para Santo Amaro, no dia 21 do corrente, por occasião da festa de Nossa Senhora do Carmo.

LOTERIA LOTTO. Privilegiada pelo governo federal, por decreto de 14 de novembro de 1894, carta patente n. 1792. TERCIA-FEIRA extração TERCIA-FEIRA.

GASPAR MANGA. 2-A, Largo do Rosario, 2-A. Caixa do correio n. 223-Telegramma, Manga, S. PAULO.

FABRICA DE FLORES. 51—RUA DE S. BENTO—51 S. PAULO. A proprietaria deste antigo estabelecimento, unico em seu genero neste Estado, scientifica a sua numerosa freguezia, especialmente ás exmas. familias, que, attendendo ao grande desenvolvimento de seu negocio e para melhora de casa, resolveu mudar-se da RUA 15 DE NOVEMBRO para a de S. BENTO, N. 51, onde aguarda merecer a mesma confiança e proteçao que sempre lhe dispensaram.

SUPERIOR Leilão DE Quantidade de finos moveis de vinhaico, neguira, reza de oleo e azeite, elegante cruminação, serviços de porcelana, louças diversas, quantidade de crystales e metaes de ferro, salvas, talheres, bandejas, copeteiras, licreiros e innumerables artigos para servico de copa e cozinha, mudezas, etc.

J. A. LEAL. Davidamente autorizado pelo Ilm. sr. Luiz Gomes do Val, que se retirou com sua familia para sua fazenda, venderá em leilão, Sabbado, 20 do corrente ás 11 h2 horas Rua Araujo, 23 (Junto á Villa Buarque) O seguinte: SALA DE VISITAS. Elegante mobilia estufada com copos de linho, lindos espelhos de crystal biscauti, jogos de cortinas de reps e de croché, ricos quadros com finas gravuras, bons tapetes, jarras para flores, conversadeiras, estôgore e cantoneiras com azulejos, etc.

J. A. Leal. SALA DE JANTAR E COZINHA. Mesa elastica, estôgore, guarda-pratas, guarda-cuifas, regulador de parede, cadeiras avulsas, quadros, meca-lhões, mobilia de nogueira, mesas de intervallo, louças avulsas, serviços para almoço e jantar, copos, calceos, tapas, licreiros, copeteiras, saladeiras, talheres, salvas, bandejas e artigos de utilidade para cozinha.

MALAS CASA ESPECIAL de Malas FABRICA 12—Rua José Benício—12. Cervão animal EN GRANITO E EM PO' Vendo Companhia Mercantil e Industrial LARGO DO JARDIM, 2-A

100:000\$000 INTEGRAES Premio maior da 18ª GRANDE LOTERIA NACIONAL Importante plano Extracção, quinta-feira proxima, 25 do corrente ás 2 HORAS DA TARDE NA CAPITAL FEDERAL Vendas para negocio e a varejo, na agencia das LOTERIAS NACIONALES Os pedidos do interior devem ser dirigidos a JULIO ANTUNES DE ABREU Correio, caixa 77—S. Paulo

HOJE, EXTRACÇÃO DA Grande Loteria da Bahia PREMIO MAIOR 500:000\$000 INTEGRAES INTEGRAES Chamo a attenção do publico para reunir-se de bilhetos com antecedencia, visto jogarem só 40 mil e haver poucos para o dia da extracção. O resto que existe acha-se á venda na Casa Loterica GASPAR MANGA LARGO DO ROSARIO, 2 HOTEL FREITAS FREITAS-HOUSE

Casa de pensão de primeira ordem, para familias e casiveiros, perto dos bustos de mar e bonds de 100 réis para todos os pontos da cidade. LARGO DA LAPA, 92 (até 7 set.) RIO DE JANEIRO

O ELIXIR DEPURATIVO DE MANSO SAYÃO composto unicamente de sumo, salsa, carobas e juqueca. E' o mais poderoso anti-syphilitico anti-herpetico e anti-rheumatico. CUIDA RADICALMENTE O rheumatismo articular agudo ou chronico, paralyzação rheumatica, durtros, emphysema, bronchite, hemoptoes, canceras duras, vegetações syphiliticas, gonorrhoeas, morphea syphilitica e pernas erysipelatosas.

AUXILIADO PELO UNGUENTO OPTIMO DE MANSO SAYÃO Cura toda e qualquer ulcera, por mais chronica e inveterada que seja. A' venda em todos os principaes pharmacies e especialmente na drogaria da rua.

BARUEL & C. LARGO DA SÉ, N. 1 (até 31 set.) GRAXA SEBO PURO Vendem Ernesto Bheingantz & C. Rua dos Immigrantes, 1 (até 31 set.) SOBRADO Vendem o grande e confortavel predio sito no largo Municipal, n. 8; presta-se para familia de tratamento ou rodadas em grupo do capital. As chaves encontram-se no largo do Rosario, n. 8-A. 10-10.

PAMPLONA SOBRINHO & C. RUA DOS ANDRADAS, 53 Fabrica de sabão e velas Offerecem os artigos seguintes: Velas de composição, grandes, pequenas e para carros da Companhia Luz Seara da Rio de Janeiro. Tem constantemente grande deposito. Velas de sebo, n. 2, com 252. " " n. 8 R. 12. Sábão Flor, grande e pequeno. " amarello e raboito, em caixas de 18 e 25 kilos. Graxa do Rio Grande, em pipas e boxigas, sebo refinado do Rio-Grande, sebo de sebo e peixe e oleos diversos em caixas, lusa em barricas, soda caustica em lutas, plioho suco em garrafas e outros artigos pertencentes ao mesmo ramo de negocio. (até 31 agosto)

Jundiahy Arhe-se á venda, no lugar denominado Anhangabá, arrabido desta cidade, quatro dattas de terreno situadas em um dos melhores logares, sendo uma em equinas de rua, contendo perto de quinze mil tijolos assentes em terra de sebo e um poço bom acabado, com exsistente agua. Para ver o tracto com o proprietario abaixo assentado, largo da Matriz, n. 62. Jundiahy, 5 de julho de 1895. Antonio Cardoso da Silva Junior 10-4

LUZERNA DE PROVENÇE Alfafa Acaba de chegar da Europa, assim como grande sortimento de sementes para hortas, cuja germinação se garante NOVA INDIA 12—RUA DA FUNDAÇÃO—12 R. Neves 80-12

THEATRO S. JOSÉ EMPREZA LUIZ MILONE & C. Companhia Dramatica Italiana DO CELEBRE E. NOVELLI HOJE -- Sabbado, 20 -- HOJE De recita de assignatura BRILHANTISSIMO ESPECTACULO Com o grandioso drama em 5 actos, de Dumas' e D'Benry D. CESARE DI BAZAN PROTAGONISTA, O CELEBRE ACTOR E. NOVELLI PERSONAGENS D. Cesare di Bazan, E. Novelli; Carlo II rei de España, A. Colonello; Don José de Santarem, ministro del rei, A. Cassini; Li Marchese di Montefiore, L. Fogliarini; La Marchesa, sua moglie, L. Ventrì; Un Capitano, M. Tosi; Un officiali, P. Sabbatini; Mariana, condottiera algera, D. Guarnini; L'assassino, armajolo dello regie guardie, A. Porro; Un Cavaliere, V. Servolini; Un guardia, L. Michietti; Un servo, O. Scalpini. Conclura o espectáculo a chistosa comedia em 1 acto

IL MIO DENTE CANINO na qual tomam parte os iras. A. Mazzini e A. Porro e os iras. C. Broggi e L. Fogliarini. Preços e horas do costume Os bilhetes á venda, desde as 9 horas da manhã até ás 5 da tarde, na "Conciliaria Castellana"; depois, na bilheteria do theatro. Amanhã, domingo, 21 — 4ª recita extraordinaria — A' pedido geral — LUIZ XI. Depois do espectáculo, haverá bonds para todas as linhas.

Cimento Grande deposito de cimento Portland de 1ª qualidade Escripção de engenharia de Pucci & Micheli Rua 15 de Novembro, n. 28 Sobrado 20-9

Professor Um mestre, habilitado para o ensino primario e alguns preparatorios, offerece-se para leccionar em qualquer casa da capital ou fazenda. Há boas referencias a seu respeito, podendo, quem precisar, dirigir-se á rua do Brazil, 175, Hotel Central do Brasil, sob as iniciais P. J. C. 6-8

AO BACCARAT
Rua de S. Bento, 14
Grande liquidação

De louças, porcelanas, vidros, crystaes, christudo, agate, tapetes, quadros, objectos de madeira, bronzes, tarra cotta, falcinos, bicantes, metacos de diversos fabricantes e uma infinidade de diversos objectos de phantasia, para presentos.

VENDAS SO' A DINHEIRO
Ao Baccarat
RUA DE S. BENTO, 14
Souza & C. (Atô 4)

NOVA INVENÇÃO AMERICANA
O
AEOLIAN

é considerado pelos melhores musicos do mundo como a maior invenção musical dos tempos modernos

Na vossa bibliotheca tendes as obras de Daudet, Bourget, Camões, Alencar e de todos os vossos auctores predilectos: estes tendes sempre convosco e podéis regular-vos dellos quando quizerdes; mas Beechoves, Wagner, Chopin e os numerosos mestres da musica não teréis podido gozar senão por meio de outros.

Pela invenção do AEOLIAN isso não precisa ser mais assim, pois que, por meio deste maravilhoso instrumento, mesmo aquelles destituidos de conhecimentos musicos podem ouvir as obras grandiosas dos musicos afamados do mundo inteiro.

O AEOLIAN parece um piano e éda como uma orchestra. Elle tem um volume magnifico de som subordinado a registros, e augmentado ou diminuido por pedaes, cujo uso pôde ser adquirido dentro de poucas horas. A musica não tem nada de automatico; pôde ser doce e grave ou vibrar e tremer com toda a força de uma completa interpretação orchestral.

Um toque de dedo muda o tempo de presto a andante, de allegro a adagio, num instante. A tocadora tem imperio absoluto sobre o instrumento, que responde á sua vontade com toda a celeridade e precisão. Ha linhas vermelhas traçadas na musica para indicar a expressão propria, e dentro de oito dias a pessoa mais ignorante da technica da musica — especialmente se tiver gosto e ouvido — poderá executar perfeitamente as composições mais difficeis.

O AEOLIAN tem teclado e pôde ser tocado por pessoas habilitadas como qualquer piano ou organo, tornando assim o instrumento valioso a toda pessoa da familia.

Preços: conforme o modelo escolhido, de um a mais de tres contos de réis.

Uma amostra será brevemente exposta na casa nova Mathias, largo do Rosário — Bon Marché.

Para informações e encomendas, dirigirse a Carlos Evers — Caixa 400 — S. PAULO.

CAMPOS, COSTA & C.
IMPORTADORES
Artigos e aparelhos para AGUA, GAZ, EXGOTTOS
Electricidade
Especialidade em tubos de borracha e ferro galvanizado de todas as qualidades e dimensões.

BANHEIRAS
Bombas simples e de alta pressão.
Rua Direita, n. 47
Balkos do Hotel de França 10-4...

CHAPELARIA PORTUENSE
João Pinto Villela
32, RUA DO SEMINARIO, 32
(Esquina da rua Brigadeiro Tobias)

Esta antiga e acreditada chapelaria tem sempre grande sortimento de chapéus ingleses, dos afamados fabricantes de Londres: HAT, CHRISTY, LINCOLN e MOLLON, o que ha de mais moderno e elegante em chapéus duros; em chapéus molles, a mesma coisa, qualidades garantidas, cores lindas, tudo que se pôde desejar.

Cartolões e cliques para casamentos, balles, o que ha de melhor; grande capricho em tudo; chapéus de padre, chapéus nacionaes, grande stock, que se vende por atacado e a varejo.

Faz-se por medida qualquer chapéu ao gosto do freguez. Concertam-se chapéus usados, instalam-se cartolões — tudo por preços sem competencia.

Experimentem e verão a realidade. 10-8...

FOLHETIM
FERNANDEZ Y GONZALEZ
CONDE-DUQUE DE OLIVARES
(MEMORIAS DO TEMPO DE PHILIPPE IV)

CAPITULO II
RUINAS DE UMA CASA ILLUSTRADA
IV

—Viemos dar a uma nobre casa, disse o alcaide, e é singular que nella não encontramos gente alguma, porque aqui devia haver criados.

—Egana-se vossa senhoria, disse o aguzal Perdigo, que, pelo que me disseram as velhas da vizinhança, esta illustre familia cahira em grande pobreza e só a servia um negro velho, que era criado grave, moço da cavallaria, numa palavra, para tudo servir.

—Pois a sala não denota pobreza, disse o alcaide.

—Vossa senhoria bem sabe que um verdadeiro fidalgo passará mais depressa sem comer do que se desprazará de cousas que acreditem a sua gerarchia.

—E tem haão, disse o alcaide; a ultima cousa que um homem bem haçado perde é a dignidade.

Botucatu
Rendoso emprego do capital

Vende-se o sitio e o larão do Capão Bonito. Dista da cidade 3/4 de legua, junto do morro do Capão Bonito, lugar donde parte a linha do Rio Negro e S. Manoel e onde está fazendo os açucos. Excelente ponto para agrícola e hotel. Contém cerca de 100 alqueires de terreno dividido em duas legítimas antigas na fazenda Capão Bonito. Contém 12 mil pés de café de diferentes edades, tendo mil e pouco com fructo e completamente firmados, lo gar muito saudável e livre de geada.

Tem terreno para plantar 10 a 15 mil pés de café, arvoredo fructuoso e por formar, piquetes de espilim fino, canindora, grama igreja, casa de cômoda regular, 3 casas para empregados, 200 palmos do rancho novo, por 45, cobertos do alceio 100 palmos do rancho coberto do alceio, casa de amador, 2 grandes formigas novas, cobertes do telha de zinco. Um dos formos queima 20 mil libras, outro 6 mil telhas. Tem mais 2 amassadeiros de barro, sendo um de madeira e outro de ferro, com machos de tijolos, grande jarra de barro para telha e tijolos, pedregulho branco unido ao barro para macadam, grande jarra de turfa para alimentar os fornos, duas casões de malto com bastante madeira, duas carroças arrastadas, 4 bestas de carroças, ferragens e utensilios de olearia.

A alarjá da uma renda líquida de 6 contos de réis por anno, e mais dá estado o dono á testa do trabalho. O motivo da venda é o proprietário não poder satisfazer á testa.

Quem pretender, dirija-se a João Morato, nesta cidade, que informará. Botucatu, 10 de julho de 1895.

EU NÃO ERA ASSIM
MAS IA FICANDO ASSIM

se insistisse em usar medicamentos mal preparados. Graças ao peitoral de

CECROPIA PALMATA
(DE COMPOSTO)
Alexandre Rangel

esteo radicalmente curado. É de excellentissimo medicamento (muito aconselhado pelos seus medicos) é efficacissimo contra influenza, bronchites, croupidão, tosse, escarros de sangue, catarrho, asthma e coqueluche.

Vidro, 25; unico deposito, na drogaria de Pimenta, Pizarro & Alfredo, rua General Camara, n. 141, proximo da rua dos Andradas, e á venda em todas as boas farmacias e drogarias.

Officina para encanamentos, com pessoal habilitado, executando com presteza e modicidade todo e qualquer trabalho.

BANHEIRAS
Bombas simples e de alta pressão.
Rua Direita, n. 47
Balkos do Hotel de França 10-4...

CHAPELARIA PORTUENSE
João Pinto Villela
32, RUA DO SEMINARIO, 32
(Esquina da rua Brigadeiro Tobias)

Esta antiga e acreditada chapelaria tem sempre grande sortimento de chapéus ingleses, dos afamados fabricantes de Londres: HAT, CHRISTY, LINCOLN e MOLLON, o que ha de mais moderno e elegante em chapéus duros; em chapéus molles, a mesma coisa, qualidades garantidas, cores lindas, tudo que se pôde desejar.

Cartolões e cliques para casamentos, balles, o que ha de melhor; grande capricho em tudo; chapéus de padre, chapéus nacionaes, grande stock, que se vende por atacado e a varejo.

Faz-se por medida qualquer chapéu ao gosto do freguez. Concertam-se chapéus usados, instalam-se cartolões — tudo por preços sem competencia.

Experimentem e verão a realidade. 10-8...

FOLHETIM
FERNANDEZ Y GONZALEZ
CONDE-DUQUE DE OLIVARES
(MEMORIAS DO TEMPO DE PHILIPPE IV)

CAPITULO II
RUINAS DE UMA CASA ILLUSTRADA
IV

—Viemos dar a uma nobre casa, disse o alcaide, e é singular que nella não encontramos gente alguma, porque aqui devia haver criados.

—Egana-se vossa senhoria, disse o aguzal Perdigo, que, pelo que me disseram as velhas da vizinhança, esta illustre familia cahira em grande pobreza e só a servia um negro velho, que era criado grave, moço da cavallaria, numa palavra, para tudo servir.

—Pois a sala não denota pobreza, disse o alcaide.

—Vossa senhoria bem sabe que um verdadeiro fidalgo passará mais depressa sem comer do que se desprazará de cousas que acreditem a sua gerarchia.

—E tem haão, disse o alcaide; a ultima cousa que um homem bem haçado perde é a dignidade.

Marsala-Damiani
Vinho especial para sobremesa e muito recomendado para os doentes e convalescentes

VINHOS GIACOBINI
Moscatel Diavolone, Malvasia, Tokay, etc.
UNICOS IMPORTADORES
Irmãos Falchi & C.
S. PAULO 15 8...

LA LIGURE BRASILIANA
Navegazione Italiana
OS PAQUETES

RE UMBERTO PARA
Esperado brevemente em Santos, sahirá no dia 24, e do Rio, no dia 31 do corrente.

Genova e Napoles
Preço das passagens de 3ª classe. Recebem-se passageiros de Marselha e Barcellona, com transbordo em Genova, ao preço de

Rs. 90\$000
Agentes
Em S. Paulo — João Briceola & Gatti, RUA 15 DE NOVEMBRO, 30. Em Santos — A. Fiorita & C., rua Santo Antonio, 48. No Rio de Janeiro — A. Fiorita & C., rua Primeiro de Março, 87.

Privilegios
Jonquim Soares Junior
comunica ao commercio de S. Paulo e interior que abriu uma agencia especial para obtenção de privilegios de qualquer invenção, tendo para esse fim um activo correspondente na Capital Federal.

Praca da Republica, n. 35
SANTOS 10-9

BOM EMPREGO DE CAPITAL
Vende-se uma fabrica a vapor, dispondo de machinismos aperfeiçoados para manufactura de moveis. Tambem se vende ou aluga-se o prédio, assim como 6 predios annexos. O motivo da venda é o proprietario retirar-se para a Europa. Trata-se na rua Conselheiro Parada, n. 85.

Dissolveu-se
a firma Mmo. Maria Amel & C., estabelecida na rua da Gloria, n. 2, e bilheta pelas compras feitas em nome da sociedade firmada — Mmo. Maria Amel & C., como supra, por ter-se dissolvido.

Carne secca
O que ha de superior, receberam Souza Vianna & Marques, que vendem por atacado e a varejo. Rua Florencio de Abreu, 83
Canto da rua Senador Queiroz 7-7

Alcool rectificado
DE 40 A 44 GRAUS
Tem a Companhia Mercantil e Industrial Largo do Jardim, n. 2-A

Assucar refinado
SUPERIOR
Por atacado e a varejo, preços sem competencia. Companhia Mercantil e Industrial LARGO DO JARDIM, 2-A

AUGUSTO SCHMIDT
AGENTE DE NEGOCIOS
Escritorio: rua do Quartel, n. 2
(atô 19 do out.)

Sobre uma pequena mesa de noqueira, assas usada, havia uma pequena estante de livros. O alcaide tomou de um, e examinou-o.

—Era o Flos Sanctorum. Continuou a examinal-o, e viu que todos eram piedosos, á excepção de um unico.

Base unico livro era um exemplar da primeira edição da primeira parte do Engenhoso fidalgo D. Quixote da Mancha.

—Em toda parte se encontra o bom Miguel Cervantes, disse o alcaide. Que portentos engenho! Bemdito seja Deus, que out'orgou á nossa patria tal gloria em tal homem!

—Mas dizem que foi muito infeliz, senhor alcaide, observou Perdigo.

—O engenho sempre é infeliz, respondeu o alcaide.

—Nem tanto assim, senhor alcaide, disse Perdigo, que não temos nós o sr. D. frei Felix Lope de Vega Carpio, que está rico e muito considerado de Sua Magestade; e não só esse: e o sr. D. Pedro Calderon de la Barca, que tem muito de seu e passa como me dá a mim passar; e pôde-se igualmente citar D. Francisco de Quevedo, que é além disso senhor da Torre de Juan Abad e muito temido e concertado.

—(Continúa)

Hamburg Südamerikanische Dampfschiff-Fahrts-Gesellschaft

Os vapores
Argentina
Capitão L. Scharff, sahirá a 20 de julho.

Belgrano
Capitão I. Pochmann, sahirá a 24 de julho.

Mendoza
capitão I. Bohman, sahirá a 31 de julho.

Rio Bahia
Lisbón
Hamburgo

Aviso
Todos os vapores acima mencionados têm magnificas accommodações para passageiros e são illuminados a luz electrica.

Para passageiros, trata-se com J. FLACH
18 - RUA DE S. BENTO - 18
S. Paulo

Norddeutscher Lloyd Bremen
O paquete allemão
Strassburg

Capitão Grass
esperado até o dia 15 do corrente, carregará para

Antuerpia e Bremen e sahirá depois da ind'aprovavel de

Rio de Janeiro
Bahia
Pernambuco
Lisbón
Antuerpia e Bremen

Tendo excellentes accommodações para passageiros de 3ª classe

Para passageiros, frotas e mais informações, trata-se com os agencias Zerrener, Bulow & C.

COMMERCIO
CAMBIO
S. Paulo, 20 de julho de 1895.

London Bank
Londres..... a 90 d. A vista

British Bank
Londres..... 10 7/8 10 11/16

Commercio e Industria
Londres..... 10 7/8 10 11/16

Banco de S. Paulo
Londres..... 10 7/8 10 5/8

Fratelli Cresta
Londres..... 10 7/8 10 11/16

Wilson Sons & C., Limited
RUA DO ROSARIO, 13
S. PAULO

MALA REAL INGLEZA
SAHIDAS PARA A EUROPA
Do Rio Clyde
em 30 de julho

De Santos, TAGUS
em 31 de julho

Para passageiros e mais informações, com a Companhia Lupton, rua do Bonito, 41, S. Paulo, e no Rio, com o superintendente G. C. Anderson, rua 1ª de Março, 73.

Table with 2 columns: Item, Price. Includes items like Maco Hardy, Antares, Agua e Lúpulo, etc.

Table with 2 columns: Item, Price. Includes items like Maco Hardy, Antares, Agua e Lúpulo, etc.

Table with 2 columns: Item, Price. Includes items like Maco Hardy, Antares, Agua e Lúpulo, etc.

Table with 2 columns: Item, Price. Includes items like Maco Hardy, Antares, Agua e Lúpulo, etc.

Table with 2 columns: Item, Price. Includes items like Maco Hardy, Antares, Agua e Lúpulo, etc.

Table with 2 columns: Item, Price. Includes items like Maco Hardy, Antares, Agua e Lúpulo, etc.

Table with 2 columns: Item, Price. Includes items like Maco Hardy, Antares, Agua e Lúpulo, etc.

Table with 2 columns: Item, Price. Includes items like Maco Hardy, Antares, Agua e Lúpulo, etc.

Table with 2 columns: Item, Price. Includes items like Maco Hardy, Antares, Agua e Lúpulo, etc.

Table with 2 columns: Item, Price. Includes items like Maco Hardy, Antares, Agua e Lúpulo, etc.

Table with 2 columns: Item, Price. Includes items like Maco Hardy, Antares, Agua e Lúpulo, etc.

Table with 2 columns: Item, Price. Includes items like Maco Hardy, Antares, Agua e Lúpulo, etc.

Table with 2 columns: Item, Price. Includes items like Maco Hardy, Antares, Agua e Lúpulo, etc.

Table with 2 columns: Item, Price. Includes items like Maco Hardy, Antares, Agua e Lúpulo, etc.

Table with 2 columns: Item, Price. Includes items like Maco Hardy, Antares, Agua e Lúpulo, etc.

Table with 2 columns: Item, Price. Includes items like Maco Hardy, Antares, Agua e Lúpulo, etc.

Table with 2 columns: Item, Price. Includes items like Maco Hardy, Antares, Agua e Lúpulo, etc.

Table with 2 columns: Item, Price. Includes items like Maco Hardy, Antares, Agua e Lúpulo, etc.

Table with 2 columns: Item, Price. Includes items like Maco Hardy, Antares, Agua e Lúpulo, etc.

Table with 2 columns: Item, Price. Includes items like Maco Hardy, Antares, Agua e Lúpulo, etc.

Table with 2 columns: Item, Price. Includes items like Maco Hardy, Antares, Agua e Lúpulo, etc.

Table with 2 columns: Item, Price. Includes items like Maco Hardy, Antares, Agua e Lúpulo, etc.

Table with 2 columns: Item, Price. Includes items like Maco Hardy, Antares, Agua e Lúpulo, etc.

Table with 2 columns: Item, Price. Includes items like Milho, 100 litros, 28 a 68.

Table with 2 columns: Item, Price. Includes items like Milho, 100 litros, 28 a 68.

Table with 2 columns: Item, Price. Includes items like Milho, 100 litros, 28 a 68.

Table with 2 columns: Item, Price. Includes items like Milho, 100 litros, 28 a 68.

Table with 2 columns: Item, Price. Includes items like Milho, 100 litros, 28 a 68.

Table with 2 columns: Item, Price. Includes items like Milho, 100 litros, 28 a 68.

Table with 2 columns: Item, Price. Includes items like Milho, 100 litros, 28 a 68.

Table with 2 columns: Item, Price. Includes items like Milho, 100 litros, 28 a 68.

Table with 2 columns: Item, Price. Includes items like Milho, 100 litros, 28 a 68.

Table with 2 columns: Item, Price. Includes items like Milho, 100 litros, 28 a 68.

Table with 2 columns: Item, Price. Includes items like Milho, 100 litros, 28 a 68.

Table with 2 columns: Item, Price. Includes items like Milho, 100 litros, 28 a 68.

Table with 2 columns: Item, Price. Includes items like Milho, 100 litros, 28 a 68.

Table with 2 columns: Item, Price. Includes items like Milho, 100 litros, 28 a 68.

Table with 2 columns: Item, Price. Includes items like Milho, 100 litros, 28 a 68.

Table with 2 columns: Item, Price. Includes items like Milho, 100 litros, 28 a 68.

Table with 2 columns: Item, Price. Includes items like Milho, 100 litros, 28 a 68.

Table with 2 columns: Item, Price. Includes items like Milho, 100 litros, 28 a 68.

Table with 2 columns: Item, Price. Includes items like Milho, 100 litros, 28 a 68.

Table with 2 columns: Item, Price. Includes items like Milho, 100 litros, 28 a 68.

Table with 2 columns: Item, Price. Includes items like Milho, 100 litros, 28 a 68.

Table with 2 columns: Item, Price. Includes items like Milho, 100 litros, 28 a 68.

Table with 2 columns: Item, Price. Includes items like Milho, 100 litros, 28 a 68.

Table with 2 columns: Item, Price. Includes items like Milho, 100 litros, 28 a 68.

Table with 2 columns: Item, Price. Includes items like Milho, 100 litros, 28 a 68.

THE EQUITABLE LIFE ASSURANCE SOCIETY

OF THE UNITED STATES

Administrada segundo o systema mutuo, exclusivamente em beneficio dos segurados

Casa Matriz: 120, Broadway, New-York

RESUMO FINANCEIRO, 1º DE JANEIRO DE 1895

Activo	DOLLARS	\$ 185,044,310,00
Excedente		37,479,803,00
Entradas em 1894		43,669,726,00

Somma total paga aos possuidores de apolices em 1894	DOLLARS	19,473,353,00
Somma total paga a possuidores de apolices desde a organização da Sociedade		212,046,087,00

Do 36º relatório annual do superintendente de seguros no Estado de New-York, correspondente ao anno de 1894, a paginas XXXVII, traduzimos textualmente o seguinte, sob a epigraphe:

Exames em 1894

Desde o meu ultimo relatório, a somma de trabalho realisada pelo Departamento em materia de exames tem sido muito grande.

Duas das maiores companhias de seguro de vida do Estado, a saber: a "Mutual Life Insurance Company of New-York" e a Equitable Life Assurance Society of the United States foram submettidas pelo

FILIAL NO BRASIL—RUA PRIMEIRO DE MARÇO, N. 41—RIO DE JANEIRO

Directoria local

CARLOS PEREIRA LEAL, secretario-gerente

Departamento a um exame minucioso do seu activo e passivo, que trouxe occupada por mais de um anno uma grande parte do corpo de peritos á sua disposição. A demonstração completa dos resultados desses exames será publicada em detalhe, logo que se ache terminada a verificação dos (itens), que ficou por acabar, com a morte do respectivo delegado Michael Shannon.

Por agora, julgo apenas necessario declarar aqui que «esses exames satisfizeram-me no tocante ás condições e gerencia das referidas Companhias e que a publicação dos resultados em fórma completa será certamente grata aos seus possuidores de apolices e ao publico».

- Barão de Sampaio Vianna Director-presidente
- Dr. J. M. Leites da Cunha Director-consultor
- Dr. Antonio Rodrigues Lima Directores-medicos
- Dr. Antonio Augusto de Azevedo Sodré)

W. P. MASSIE, contador

SINISTROS PAGOS PELA EQUITATIVA EM 1894

De um total de 2885 sinistros, mais de 70 o/o se pagaram no mesmo dia em que se receberam as provas da morte, isto é 2.034

Em additamento ao anterior, se pagaram dentro de 3 dias depois de recebidas as provas 248

Em additamento ao anterior, se pagaram dentro de 60 dias 542

Os 61 sinistros restantes se pagaram subsequentemente, devendo-se a demora principalmente a descuido ou negligencia dos beneficiarios.

SOMMAS PAGAS

Pago no mesmo dia de recebidas as provas de morte	\$ 7,638,869.75 (dollars)
Pago, em additamento ao anterior, nos 3 dias seguintes	4,057,943.37 »
Pago, em additamento ao anterior, dentro de sessenta dias	2,072,757.57 »

sinistros pagos dentro de 3 dias, cerca de 80 o/o do total
sinistros pagos dentro de 60 dias, cerca de 98 o/o do total

Inspectoria geral das agencias de S. Paulo, Minas-Geraes e Goyaz: 36, rua 15 de Novembro

F. A. Lassalle, inspector-geral

CASA ESPECIAL

LAMPIÕES BELGAS, AMERICANOS e ALLEMÃES | Fogões economicos

Os melhores fabricantes e os modelos mais aperfeiçoados para dependurar e para cima de mesa. Lyras e lustres de luxo, de uma a seis luzes, com e sem velas. Accessorios e variadissimo sortimento de artigos para illuminação a kerosene.

OS MAIS APERFEIÇOADOS
Fogões a gaz, fogões e fogareiros para kerosene
KEROSENE INEXPLOSIVO
Banheiras grand's, de ferro fundido

Variedade de artigos de utilidade domestica, machinas e accessorios da arte culinaria. Camas de ferro e lavatorios. Vendas por atacado

Os importadores: ABREU TEIXEIRA & C. -- 50, rua da Boa-Vista

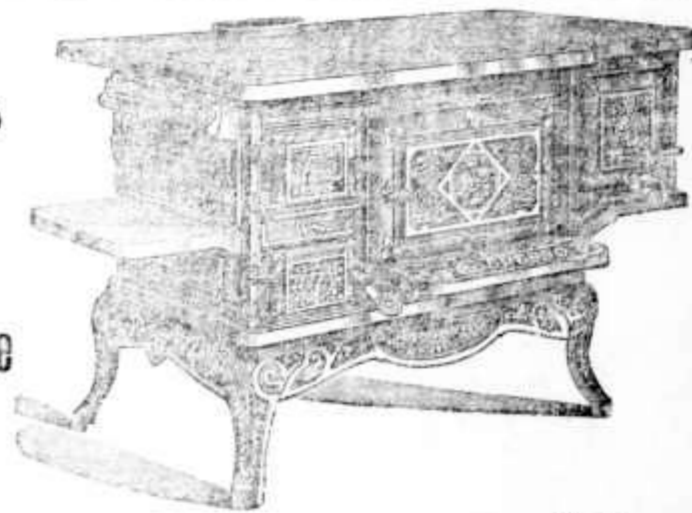

Alcool rectificado DE 40 A 44 GRAUS

Tem a Companhia Mercantil e Industrial Largo do Jardim, n. 2-A

Cimento

Grande deposito de cimento Portland de 1ª qualidade
Escritorio de engenharia de Pucci & Micheli
Rua 15 de Novembro, n. 28
Subrdo 20-10

Professor

Um mineiro, habilitado para o ensino primario e alguns preparatorios, offerece-se para leccionar em qualquer casa de capital ou fazenda. Da boas referencias a seu respeito, podendo, quem precizar, dirigir-se á rua do Braz, 133, Hotel Central do Brasil, sob as iniciais P. J. C.

Dissolveu-se

a firma Mm. Maria Amel & C., estabelecida na rua da Gloria, n. 3, e que era formada por M. Christina Schmidt, comendataria, e Maria Amel, gerente.
Portanto, para quem convier, declara M. Christina Schmidt que, desde esta data em diante, não se responsabiliza pelas emprezas feitas em nome da sociedade firmada—Mm. Maria Amel & C., como supra, por ter-se dissolvido.
S. Paulo, 18 de julho de 1895.
M. Christina Schmidt

VENDEM-SE

duas boas casas, proprias para familia de tratamento, isoladas, com jardim de 4 e 5 lados e com todas as comodidades desejadas, principalmente uma d'ellas, que é um palacetto acabado de novo, ainda não habitado e construido com todo o sumario. Trate-se com o seu proprietario, e informe-se na rua Conselheiro Nobres n. 113

GRANDE FABRICA
DE
Camas de ferro e cadeiros de arame
Grande sortimento de camadas e cadeiros para criança.
Rua de S. João, n. 113
Affonso Mormao & Irmao
(terr. e dcm.) 6-5

Privilegios
Joaquim Soares Junior
communica ao commercio de S. Paulo e interior que abriu uma agencia especial para obtenção do privilegio de qualquer invenção, tendo para esse fim um activo correspondente na Capital Federal.
Agencia
Rua da Republica, n. 35
SANTOS
10-10

AOS SRS. FAZENDEIROS
DR. HUGO NERI & C.
ENGENHEIROS-EMPRESARIOS
ESCRITÓRIO TÉCNICO, INDUSTRIAL E AGRICOLA
Especial para estudo de projectos, fornecimento de planos, execução por empreitada de qualquer obra, edificio e instalação de machinismos pertencentes a lavours, beneficio do café, criação do gado, agricultura em geral e a industria e turmas.
(Endereço telegraphico) Medição de terras (Endereço postal) (Engenheiro Neri)
ORGANIZAÇÃO DE FAZENDAS; ESTABELECIMENTO DE COLONIAS
Percepção de quezeres mercantiles para lavours e industria—Construção civil, publicas e particulares—Reparação de casas baldioas e estradas
S. PAULO RUA DO COMMERCIO—Associação
Com. Mercantil—1º andar, sala n. 5
Doms. e 2ª 15-13

Armazem da Fé
31, LARGO MUNICIPAL, 31
Completamente reformado, tendo variado sortimento de bebidas finas, vinhos legitimos, arros iguaes, Japão e Corolla, grãos de milho, ervilhas, feijão fumado, linguiças de porco em lancha, etc., etc.; ao publico e exmo. 5 milhas recomendo estas coisas, tanto pela qualidade superior dos generos, como pelos preços.
Mato em folhas picadas, genero de 1ª qualidade.
15-14
JUNQUEIRA & C.

AUGUSTO SCHMIDT
AGENTE DE NEGOCIOS
Escritorio: rua do Quartel, n. 2
(até 16 do ent.)
Dentista
R. Mallet, cirurgião dentista pela Faculdade de Medicina do Rio de Janeiro, tem seu gabinete á rua de S. Bento, 73, onde attende, das 8 horas da manhã ás 4 da tarde.
Fratric todas as operações de cirurgia dentaria e faz todo e qualquer trabalho de protese. 15-9..

Assucar refinado
SUPERIOR
Por atacado e a varejo, preços sem competencia.
Companhia Mercantil e Industrial LARGO DO JARDIM, 2-A

SABAO RUSSO
Maravilhosa essencia
PREPARADA POR
JAIME PARADEDA

APPROVADA PELA REA. JUNTA DE HIGIENE PUBLICA DA CAPITAL
Innumeros certificados de medicos distinctos e de pessoas de todo o crito e attestam e preconizam o Sabao de Ruzsako para curar:
Quemaduras
Nevralgias
Contusões
Dorres de cabeça
Pericostes
Rompimentos
Pannos
Carpas
Eripthas
Dorres reumaticas
Dorres de estomago
Pericostes
Sardas
Chagas
Bugas
Kruppos cutaneous e mordeduras de insectos venenosos, etc.
A unica e a melhor AGUA DE COLLETTE, remedio em si todas as propriedades das mais afamadas.
Vende-se na Droguaria de Ruzsako & Comp. e em todas as outras droguarias, pharmacias e casas de enfermarias.

MALAS CASA ESPECIAL de
Malas
FABRICA
12—Rua José Bonifacio—12
BOM EMPREGO DE CAPITAL
Vende-se uma fabrica a vapor, disposta de machinismos aperfeiçoados para manufactura de moveis. Tambem se vende ou aluga-se o prédio, a qual como 6 predios anexos. O activo da venda é o proprietario retirar-se para a Europa. Trate-se na rua Conselheiro Furtado, n. 85 10-20

EU NÃO ERA ASSIM MAS IA FICANDO ASSIM
MARCA REGISTRADA
MARCA REGISTRADA
MARCA REGISTRADA

PASTA DE LÍTRIO GLYCERINADA
RIGBER
Esta pasta, preparada com todo o esmero, excelente pela maciez...

Hamburg Solskamarische Dampfschiff-
Fahrts-Gesellschaft
Os vapores
Belgrano
Capitão I. Pochmann, sairá a 24 de
julho.

Aguardente
De caninha, retificada, de superior
qualidade, 20 graus garantidos...

BOLSA
Transações efectuadas hontem:
153 açugas da Paulista, com 80 %
realizados, a 921.

NOTÍCIAS MARÍTIMAS
VAPORES DESPACHADOS NO DIA
31 Rio de Prata, Leopoldo.

COOTAÇÕES
Ações
Companhias:
Paulista Integ. 2900

1 dita lanternas, aos mesmos.
1 dita vidro, idem.
50 ditos covada, W. C. C. & ordm.

GEORPIA PALMATA
(COMPOSTO)
Alexandre Rangel
esta radiação curada. Este ex-

Aplicação sob hypothecas
Imoem Camargo tem sempre boas
garantias de proflor para applicação
do capital. Rescripto Commercial-
S. Bento, 43.

Mendoza
capitão I. Ibrama, sairá a 31 de
julho.
PARA
Bahia
Lisboa
Hamburgo

Orellana
capitão COOK
Reparado do Rio de Prata no dia 24
de julho, sairá para Lisboa, Fern-

Este paquete não re-
cebe passageiros de 2ª
classe.
Preço das passagens para Lisboa:
1ª classe, £ 22 e £ 25.

CONSUMO DIÁRIO
Aguardente com caço, 2208 a 2438
Banha Alves, kilo, 15000.

1 dita lanternas, aos mesmos.
1 dita vidro, idem.
50 ditos covada, W. C. C. & ordm.

1 dita lanternas, aos mesmos.
1 dita vidro, idem.
50 ditos covada, W. C. C. & ordm.

Botucatu
Rendoso emprego de capital
Vende-se o sítio e claria do Capão
Bonito, Dista 4 de cidade 1/4 de legua.

LA VELOCE
Navegazione Italiana
Linha do Brasil
O ESPLÊNDOO PAQUETE
Nord-America

Wilson Sons & C., Limited
RUA DO ROSARIO, 18
S. PAULO
CAMBIO
C. Paulo, 51 de julho de 1895.

London Bank
a 90 d. & vista
Londres 10 3/4 10 1/2

TELEGRAMMAS
(ASSOCIAÇÃO COMMERCIAL)
Santos, 11 h. 15 m.

1 dita lanternas, aos mesmos.
1 dita vidro, idem.
50 ditos covada, W. C. C. & ordm.

1 dita lanternas, aos mesmos.
1 dita vidro, idem.
50 ditos covada, W. C. C. & ordm.

1 dita lanternas, aos mesmos.
1 dita vidro, idem.
50 ditos covada, W. C. C. & ordm.

O ELIXIR DEPURATIVO
DE
MANSO SAYÃO
composto unicamente
de sumo, salicilic, carvão
e japecana

RE UMBERTO PARÁ
Genova e Napoles
Frs. 60
Preço das passagens de 3ª classe.

LA
LIGURE BRASILIANA
Navegazione Italiana
OS PAQUETES
RE UMBERTO PARÁ

British Bank
Londres 10 3/4 10 1/2

PAUTA
Pauta mensal da Alfândega e Rec-
torado de Rendas, de 22 a 27 de julho:

1 dita lanternas, aos mesmos.
1 dita vidro, idem.
50 ditos covada, W. C. C. & ordm.

1 dita lanternas, aos mesmos.
1 dita vidro, idem.
50 ditos covada, W. C. C. & ordm.

1 dita lanternas, aos mesmos.
1 dita vidro, idem.
50 ditos covada, W. C. C. & ordm.

FOLHETIM
FERNANDEZ Y GONZALEZ
CONDE-DUQUE DE OLIVARES
(MENINAS DO TEMPO DE FELIPE IV)
CAPITULO II
RUINAS DE UMA CASA ILUSTRE

RE UMBERTO PARÁ
Genova e Napoles
Frs. 60
Preço das passagens de 3ª classe.

LA
LIGURE BRASILIANA
Navegazione Italiana
OS PAQUETES
RE UMBERTO PARÁ

British Bank
Londres 10 3/4 10 1/2

PAUTA
Pauta mensal da Alfândega e Rec-
torado de Rendas, de 22 a 27 de julho:

1 dita lanternas, aos mesmos.
1 dita vidro, idem.
50 ditos covada, W. C. C. & ordm.

1 dita lanternas, aos mesmos.
1 dita vidro, idem.
50 ditos covada, W. C. C. & ordm.

1 dita lanternas, aos mesmos.
1 dita vidro, idem.
50 ditos covada, W. C. C. & ordm.

FOLHETIM
FERNANDEZ Y GONZALEZ
CONDE-DUQUE DE OLIVARES
(MENINAS DO TEMPO DE FELIPE IV)
CAPITULO II
RUINAS DE UMA CASA ILUSTRE

O chão era coberto por uma
esteira branca de esparto.
Sobre a mesa onde estava a
pequena estante, havia um tin-

—Mas, senhores, exclamou o
alcaide, aproximando do crucifixo
a lanterna, porque estava
esta gente na pobreza, possuindo

de espaço a espaço elegantes ar-
bustos.
As ruas eram irregulares e in-
trincadas.

Mandou o alcaide recolher o
cadáver de D. Mendo de Salva-
terra, e que o puzessem no pro-
prio leito.

Assim que o criado, que estava
esperando, lhe abriu a porta,
Estebanillo Mercuro correu para
uma galeria soturna, apertada

Estebanillo abriu o guarda-
vento que defendia o vão da
porta, e deu entrada numa sala
de seis varas quadradas, alca-

Estos pannos chegavam até
ao estrado.
No centro do maior, no da
frente, via-se, bordado a ouro

(Continúa)