EDIÇÃO DE HOJE
6 Páginas

O IMPARCIAL

Venda proibida
exemplar de assinante

PORTE PAGO PORTARIA N.o 28 DE 22/3/56 DR. DE BTU. * O JORNAL DE MAIOR CIRCULAÇÃO REGIONAL — (IBOPE DE 1971) * Redação, oficinas, administração e clicheria — Rua Siqueira Campos, N.o 602 *

* O ÚNICO JORNAL DIÁRIO DA REGIÃO

P. PRUDENTE — (SEXTA-FEIRA) — 22 DE FEVEREIRO DE 1.974

NUMERO: 7.321

Açougue é punido pela SUNAB



Açougue é punido pela SUNAB

O Açougue Avenida, localizado na Avenida Manoel Goulart, foi punido ontem pela SUNAB, por que segundo o Major Saliture, sonegava a venda de carne embora tendo-a nas geladeiras e balcões frigorificos.

O fiscal da SUNAB recebeu uma denuncia e dirigindo-se ao estabelecimento verificou que havia sonegação do produto.

O açougue deverá permanecer fechado por cinco dias. O auto de infração foi afixado em um dos balcões e imediatamente as portas foram cerradas.

Nesta nova fase de fiscalização, a Sunab está atenta, e tão logo receba denuncias, imediatamente o Major Vicente Saliture, procura tomar conhecimento, fazer suas investigações e havendo procenencia, imediatamente toma as medidas que o caso requer.

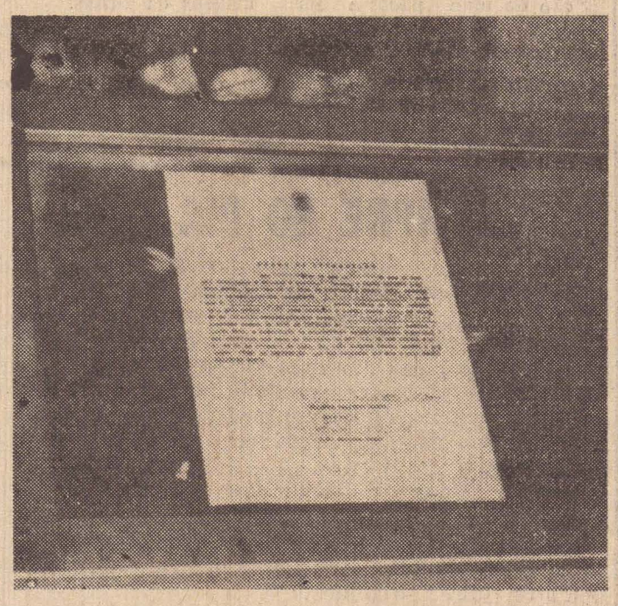

O auto de infração afixado no balcão.

Exumação do Heroi Constitucionalista

Em reunião realizada com a presença dos srs. Benedito Campos Carvalho representante da Sociedade de Veteranos de 32 — MMDC; Cel. Miguel Brizola de Oliveira, ex-Comandante do Batalhão Constitucionalista de Presidente Prudente; dr. Domingos Leonardo Cerávolo, Francisco de Vivo, João Paulo Pratt, do Batalhão prudentino, Luiz Mauricio Sandoval, representando o prefeito municipal e Tte. PM Paulo Luiz, representando o Comando do 18.o Batalhão da Policia Militar, foram tomadas as providências para a elaboração do programa das solenidades de exumação e translado dos restos mortais do heroi constitucionalista de 32, Tte. Nicolau Maffei, ao Mausoleu do Soldado no Ibirapuera.

A reunião realizou-se na residencia do dr. Domingos L. Cerávolo, Ex-Major Medico do BC de 32 de Presidente Prudente, sob a presidencia do Comandante Cel. Miguel Brizola de Oliveira. Foi connstituida uma comissão especial para tratar de todos os problemas referentes às solenidades, composta das seguintes pessoas: Luiz Mauricio Sandoval, Tte. PM Paulo Luiz, Sra. Maria Augusta Lisboa Miranda, Fransisco de Vivo e João Paulo Pratt.

Os veteranos de 32 participantes da Comissão foram designados pelo Cel. Brizola. As solenidades estão programadas p/ as 9 horas do dia 2 de março, na Praça 9 de Julho, de fronte a Catedral.

Convocação Militar

Segundo convocação do 1.o Ten. da Delegacia do Serviço Militar, devera comparecer com urgencia na JSM, desta cidade para tratar de assuto de seu interese o alistado Severino Moisés dos Santos, classe 54, filho de Moisés Julio dos Santos e de Ester Inacio de Lima.

Fepasa aumenta trens durante o carnaval

A Fepasa insntituiu a operação denominada "Carnaval", visando colocar em circulação maior numero de trens extras com destino ao Interior, porque nesta época grande parte da população deixa a capital. Os primeiros trens extras começarão a sair já na sexta-feira, iniciando o fim de semana do paulistano.

No sistema Sorocabana, os trens extras para o Interior e Litoral são os seguintes: dia 22, às 19h45 para Julio Prestes e Assis às 22h10, para Julio Prestes e Presidente Prudente passando por Sorocaba, Assis e Ourinhos.

ONIBUS TAMBÉM

Os horarios de onibus intermunicipais, durante os quatro dias de Carnaval, serão liberados podendo as empresas colocar maior numero de veiculos tanto para o Interior como para o Litoral.

Nas principais estradas — Anchieta, Imigrantes Anhanguera, Fernão Dias e outras serão mantidas as proibições para o trafego de caminhões de carga.

A DERSA e o DER suspenderam, provisoriamente, as obras nas pistas onde haja necessidade de impedir qualquer faixa de tráfego.

A câmara toma posição no caso da passagem de nivel

A Camara Municipal aprovou requerimento de autoria do vereador Sebastião Martins, solicitando que se oficie ao prefeito para não permitir o fechamento puro e simples da passagem da linha, bem como a realização de qual quer outra providencia pretendida pela Fepasa, em desacordo com os interesses do municipio.

Segundo a proposição "a concretizar-se tal absurdo os prejuizos para a coletividade serão incalculáveis, principalmente em relação aos populosos bairros de Vila Marcondes, Vila Marina, Vila Verinha Vila Mendes, Vila Furquim Vila Luza e outros mais, localizados além-linha".

Ainda segundo o vereador, a passagem de nivel na Nicolau Maffei é a "mais antiga e mais importante passagem de nivel no centro da cidade e é tambem a q/ menos perigo expõe os transeuntes" e que "a Fepasa não pode fechar, nem mesmo alterar passagens, sem a aquiescencia do Governo Municipal".

Aproveita o autor do requerimento para solicitar que se dê ciencia do fato ao Presidente da Fepasa, ao secretario dos Transportes e ao Governador do Estado, solicitando que "ao invéz de medidas simplistas negativas, se faça aquilo que realmente deve ser feito: 1) a retirada dos trilhos da Fepasa, do centro da cidade; 2) enquanto essa providencia não se concretizar, pelo menos se cumpra o prometido há mais de quatro anos pela diretoria da ferrovia, a uma comissão de vereadores desta cidade ou seja, a reforma e modernização de todas as passagens de linha do municipio bem assim do leito e dos proprios da estrada no perimetro urbano da cidade".

Prefeito apela a população

Tem sido muitas as reclamações dos municipes a respeito, principalmente de problemas das ruas dos bairros periféricos, a maioria, intransitáveis, criando diversos problemas para seus moradores.

O prefeito Walter Lemes Soares, fez um apelo à população solicitando um pouco mais de paciência, pois em virtude das violentas chuvas, que causaram estragos em todas as ruas dos bairros da cidade, o maquinário da prefeitura está trabalhando até altas horas da noite, não podendo assim atender a todos ao mesmo tempo.

Disse ainda o prefeito o seguinte — "Podemos afirmar aos senhores que estamos trabalhando e aproveitando no máximo o nosso maquinário, pois temos todo interesse em dar todas as condições para que todos possam transitar pelas ruas e chegar em suas casas com tranquilidade".

Adiantou ainda Walter Lemes Soares que além de manter as estradas rurais em perfeitas condições embora as insistentes chuvas e erosão as maquinas da prefeitura, estão por etapas, recuperando as ruas dos bairros, do Jardim Paulista, Jardim Itatiaia, Bairro do Ipanema, Parque Furquim, Jardim Eldorado e outros.

Com referencia à rua Alvares Machado, as obras estarão concluidas na próxima semana, já estando assentando os paralelepipedos, pois o asfalto que será feito futuramente, demandaria mais tempo, além das dificuldades de materiais em falta, atualmente, no mercado.

Hoje, carnaval na Prudentina

Mantendo a tradição o carnaval na Associação Prudentina de Esportes Atléticos tem inicio hoje, sexta-feira, a partir das 23 horas. Como todos estão lembrados, e uma noite mixta — das 23 horas até às 2 horas da madrugada seleção normal, os mais variados ritmos, entretanto após às duas horas, carnaval, um verdadeiro aperitivo, onde os associados fazem uma espécie de ensáio, para o inicio das noitadas do Rei Momo que terão inicio oficialmente amanhã, a partir das 23 horas.

Portanto, associados do tricolor, hoje, sexta-feira, dia 22, a pré-estreia do carnaval, em seus salões de festas, já devidamente ornamentado.

Prefeitura contratará dentistas

A Associação Paulista de Cirurgiões Dentistas, está levando ao conhecimento dos cirurgiões dentistas residentes em Presidente Prudente, que, de acordo com entendimentos entr o prefeito Walter Lemes Soares e a entidade em questão, através da Dra. Nale Haidamus, Assessora Técnica do Serviço Dentário Escolar, a municipalidade vai contratar dois dentistas com lotação na Coordenadoria de Educação, Esporte e Turismo.

INCRIÇÕES

Os interessados poderão se dirigir à sede da entidade à rua Dr. Gurgel 485, no periodo das 13 às 17 horas, nos dias 6,7 e 8 de março.

ATRIBUIÇÕES

Os dentistas admitidos terão as seguintes atribuições — a) serviços profissionais executados a alunos de grupos escolares, cujas unidades não disponham de gabinetes dentários; b) terá como horário de trabalho 4 (quatro) horas diárias de segunda à sexta-feira; c) o vencimento mensal será de Cr$ 1.600,00 (hum mil e seiscentos cruzeiros).

INFORMAÇÕES

Os que desejarem outras informações poderão dirigir-se à sede da entidade, antes do periodo de inscrições, obtendo todos os esclarecimentos a respeito.

RECOLHIMENTO DE LIXO ESTA' MUITO PRECARIO

O serviço de recolhimento de lixo pela municipalidade está muito deficiente. As queixas que chegam à redação deste jornal procedem de muitos bairros.

Ontem no Jardim Paulista o caminhão passou depois de uma ausencia de quase uma semana.

Uma dona de casa da rua Avaré disse: "Pediram para utilizar os sacos plasticos para recolher o lixo mas de nada adianta se os pacotes permanecem varios dias sobre as calçadas Eles acabam estourando e espalhando o lixo pelo chão".

E acrescentou: O caminhão poderia até recolher o lixo em dias alternados se for o caso, mas as nossas autoridades hão de convir que durante uma semana, os sacos de plasticos permanecendo à espera dos garis é muita coisa".

LAURO PEREIRA



Faleceu ontem, aos 53 anos de idade, o sr. Lauro Pereira, um dos mais antigos profissionais da arte grafica de Presidente Prudente. Era o que podia dizer, um estilista do setor.

Numa oficina, ele conhecia todos os seus segredos, formado desde muito jovem nesse campo profissional.

Lauro conhecia como poucos o que havia de mais moderno na arte grafica, graças ao seu espirito de especulação.

Ele nunca havia trabalhado com o sistema off-sett, mas quando a Editora deste jornal adquiriu uma impressora nesse sistema, encarregou-se da sua montagem e dos primeiros trabalhos de impressão como se já tivesse uma longa intimidade com o novo equipamento.

Lauro Pereira visitou quase todas as exposições internacionais de industria grafica realizadas no Brasil, e nela sua visita era demoradamente apaixonada.

Nos sistemas convencionais de uma oficina Lauro Pereira se havia como uma precisão extraordinaria no utilização das cores, encontrando os mais variados matizes como se fôra um artista do pincel.

A morte veio colhê-lo ainda muito cêdo, na plena capacidade de seu trabalho.

Deixou viuva D. Maria Martins Pereira; os filhos Wilson, solteiro; José Luiz, casado com D. Rudes Porcela Pereira, Eliana, solteira; Celia Aparecida, solteira; e a neta Luciana Cristina.

Carnaval no gelo, na cidade

Muitos prudentinos já em São Paulo, tiveram oportunidade de assistir — Carnaval no Gelo, um dos mais extraordinários espetaculos internacionais, mais conhecido como "HOLIDAY ON ICE", que anualmente vem ao Brasil, se apresentando nas capitais.

PRESIDENTE PRUDENTE U

Entretanto, damos a noticia, em absoluta primeira mão aos nossos leitores, à toda região, norte do Paraná, sul de Mato Grosso, Alta Sorocabana, Alta Paulista, e até quem sabe, Alta Noroeste, pois ontem à tarde, o prefeito Walter Lemes Soares, assinou contrato com a Empresa de Espetaculos Internacionais Ltda., representada pelo jornalista Silvério Neto, que é o relações publicas, a fim de trazer à nossa cidade, pela primeira vez, esse espetaculo, verdadeiramente sensacional.

Sete espetaculos serão apresentados, no periodo de 8 a 12 de maio, no Ginásio Municipal de Esportes, patrocinado pela Prefeitura Municipal de Presidente Prudente.

O espetaculo terá diversos quadros como Festival na Praia, Feriado no Alaska Bolero de Ravel, Carnaval em Munique, Viagem ao Tirol, Luzes no Céu, Asterix, fazendo parte do elenco artistas africanos, hungaros, tchecoslovacos almães franceses etc.

O espetaculo estreará em São Paulo, no dia 29 de março, até o dia 5 de maio, vindo para Presidente Prudente, onde estreará no dia 8 do mesmo mes, havendo tres dias para o transporte e montagem do espetaculo.

O jornalista Silverio Neto, virá à nossa cidade para outras informações na primeira metade de abril.

Acidente na SP-351; um morto

Na madrugada de quarta feira, no km 4 da SP—351 (Rancharia — P. Alvorada), a perua Kombi placa TC — 7030, de Rancharia, dirigida por José Geraldo Flôres, residente na fazenda Moraes, em Rancharia colidiu com o alfa — Romeo, Placa PH — 5897, de Ponta Grossa, dirigido por Amadeu Djalma Teixeira, residente na rua Iguaraçu, em São Paulo. José Geraldo Flôres faleceu durante o impacto e seu companheiro de viagem, Pedro Pereira da Silva, foi atendido no hospital da CBPO, com ferimentos leves. Os veiculos transitavam na mesma direção, quando José Geraldo Flôres distraidamente chocou sua perua contra a traseira do caminhão.

a vida e o tempo

Rubens Shirassu

PONTO FINAL

O homem nasce, cresce, vive e morre: é o seu ciclo natural. A forma, entretanto, como tudo se desenrola é imensamente diversificada. Cada ser difere em inúmeros aspectos do seu semelhante, que o é apenas como ser humano.

Atentem bem para todas as fases da vida de alguém. Desde a primeira infancia até à velhice a preocupação sua e a de outros, é constante. Todo cuidado lhe é dispensado durante a vida inteira, às vezes com maior ou menor empenho. Mas não importa; seus passos, os primeiros são dados cautelosamente, observados com atenção. Há olhares satisfeitos, brilhantes, palavras de incentivo, corações alegres. Depois, outros vôos maiores e mais audaciosos são efetuados, certo de que a queda jamais virá.

E o homem chega à independência, é autosuficiente, congrega em torno de si outras vidas, sangue do seu sangue, vida de sua vida.

Começa então, realmente, uma nova aurora. Rumos diferentes daqueles seguidos até agora ditam-lhe o caminho a percorrer, as pedras a deixar para trás.

Trabalha feliz da vida, certo de que a estrada por onde vai, deve levá-lo aos seus objetivos, à concretização dos seus ideais de ser humano e a alcançar a condição de Homem com "H" maiusculo.

Passa-se o tempo. Já enfrentou todas as vicissitudes e as venceu galhardamente. Tem um nome honrado a legar aos seus. Pode-se orgulhar do caminho percorrido, das boas ações praticadas sem outras intenções que não servir ao próximo e a si mesmo. Pode ficar tranquilo para o resto de seus dias, com a satisfação da missão cumprida.

Chega então, o momento de desfrutar o que semeou. Mas de repente, tudo termina. Um carro, outro carro imprudente, põe diante do homem um ponto final, estupidamente.

E o doloroso é morrer assim, numa estrada que ajudou a construir com o seu trabalho e que palmilhou com a sua gente.

O cinquentenário da industria Bremer em Pres. Bernardes

No proqimo mês de março a firma bernardense, Bremer & Cia. completa cinquenta anos de funcionamento nesta cidade. As atividades da firma foram iniciadas no dia 1.o de março de 1924 c/ a instalação de uma padaria na então povoação de Guaracáia. Mais tarde foram instaladas seções de marcenaria e carpintaria, de construções, bomba de gasolina e o primeiro serviço de carros de aluguel da localidade. O primeiro cinema construido foi iniciativa do sr. Germano Bremer, o Cine Apollo, no local onde hoje existem armazens da firma.

As instalações da empresa encontram-se ainda hoje onde se implantou em 1924, esquina das atuais ruas Tebet Jacob e Cel. Manoel Roberto Barbosa.

Mais tarde a familia Bremer iniciou-se no ramo de bebidas, fabricando cerveja e passando após para os refrigerantes, que constitue hoje o negocio principal da organização. Além da sua matriz em Presidente Bernardes possui depositos em Presidente Prudente e Presidente Epitacio explorando o mesmo ramo de bebidas e refrigerantes.

O industrial Germano Bremer é um cidadão altamente progressista e a êle e a sua familia esta cidade muito deve pelos serviços prestados à coletividade. Ele sempre acreditou em Presidente Bernardes e investiu aqui a parcela mais consideravel de seus lucros, instalando e mantendo uma industria prospera, fator de riqueza para a cidade e fonte de empregos para diversos dos seus moradores. Em todas as iniciativas tomadas para beneficiar esta cidade. As instituições locais que foram sendo fundadas e instaladas na cidade, desde o povoamento, contaram sempre com o apoio, participação e o serviço atuante de Germano Bremer. Por isso mesmo pelo Credito que possui como elemento positivo no desenvolvimento de Presidente Bernardes, a data do cinquentenario da firma está sendo cercada pela simpatia de toda a população local.

COMPRE NO DIA OITO

Estavamos anunciando que a inauguração do Departamento de Carros Usados da COMPRE — Companhia de Automóveis de Presidente Prudente, seria no dia 28 de fevereiro, conforme informação de um dos diretores, o senhor Helio Delfim.

Entretanto, por motivos internos, foi transferida a data de inauguração, que será no dia 8 de março, segunda sexta-feira do próximo mês às 17 horas.

O Departamento de Carros Usados, é uma secção enorme da COMPRE, que está completamente remodelada, à rua Marechal Floriano, esquina da rua Antonio Lopes de Azevédo, no bairro da Vila Marcondes.

O gerente do departamento é Cidimar Rios Carneiro, que já está a testa da secção, tomando todas as providencias para que a inauguração seja marcante.

Estarão presentes os diretores da COMPRE, e os convites já estão sendo expedidos para o acontecimento.

HORARIOS DA VIAÇÃO CARREIRA LTDA.

Estação Rodoviária — sala 16 — fone 3-3249

5 e 14 horas:
Passa por Regente Feijó, Taciba, Usina Capivara, Porecatu, Florestópolis, Vila Prado, Jaguapitã, Maragogipe, São Martinho e Rolandia.

6,30 horas:
Pirapozinho, Narandiba, Lupionopolis, Centenário do Sul, Guaraci, Jaguapitã, São Martinho, Rolandia e Arapongas.

Em Rolandia, baldeação p/ Londrina, Apucarana, Curitiba, Ponta Grossa, Maringá, Cascavel, Umuarama, Cianorte, Guaira Foz do Iguaçu, Cruzeiro do Oeste, Campo Mourão, Toledo e todo o norte do PARANA'.

Comunicado a praça

Nelson Katsuo Saito, comunica à praça de Presidente Prudente, ter perdido dois talões de cheque, um do Banco Comercio e Industria e outro do Banco Comercio e Industria e outro do Banco Mitsubishi Brasileiro.

Afim de salvaguardar seus interesses deixará de emitir cheques por um certo periodo, desses bancos, acautelando-se contra possiveis falsificações.

Presidente Prudente, 20 de fevereiro de 1974.

a) **Nelson K. Saito**

21 e 22 /2/74

Declaração

OSVALDO RIBEIRO DE MELO, declara para os devidos fins e efeitos que foi extraviada a sua carteira nacional de habilitação n.o 9993 — n.o 13584 de categoria amador, emitida pela 14.o CIRETRAN.

Declara ainda que a mesma fica sem efeito, visto estar providenciando a 2.a via da mesma.

Presidente Prudente, 20 de fevereiro de 1974.

A) **OSVALDO RIBEIRO DE MELO**

Declaração

Nós, MIKHAEL HANNA NAKAD e DAESY SOTTOVIA NAKAD, residentes e domiciliados nesta cidade de Presidente Prudente declaramos para os devidos fins e efeitos de direito que foi perdido o Certificado de propriedade de n/ veículo marca Chevrolet Opala, fabricação de 1971, cor verde Manaus, quatro cilindros 80 H.P. chassis n.o 41469AB140037 cinco lugares, Certificado de propriedade sob n.o 798 574 expedido pela Dereg. Reg. de Policia d/ cidade de P. Prudente em data de 24 de agosto de 1.971.-

Declaramos ainda, mais que foi perdido também o comprovante de pagamento do exercicio 1973/ 1.974 (TRU)).

Esclarecemos tambem que ambos documentos ficam sem efeito por estarmos providenciando junto à repartição competente a obtenção de UMA SEGUNDA VIA.

Presidente Prudente, 19 de fevereiro de 1974.

20 — 21 — 22/2/74

Declaração

Eu JOSE RODRIGUES, abaixo assinado, brasileiro casado, motorista profissional RG. 6.291.810, residente nesta cidade de Presidente Bernardes, dêste Estado, declaro para os devidos fins de direito que foi extraviada a minha carteira nacional de habilitação de n.o 478, P.G.U. 476, expedida em 19 de Outubro de 1.972, pela 166.a Circunscrição Regional de trânsito local.

Fica portanto a mesma sem nenhum efeito por estar providenciando a 2.a via da mesma.

Pres. Bernardes, 21 de fevereiro de 1974

JOSE RODRIGUES

22 — 23 — 24/2/74

Declaração

Massaru Uchida, declara para os devidos fins e efeitos que foi extraviado o seu certificado n.o 350093 do seu veiculo marca CHEVRLET OPALA Placa n.o NM — 0092 — Chassis n.o CB — 136109 cor rose metalico.

Declara ainda que o mesmo fica sem efeito visto estar providenciando a 2.a via do mesmo.

Presidente Prudente, 21 22-23 de fevereiro de 1974

A) **MASSARU UCHIDA**

Declaração

João Eduardo Fernandes Ferrari, declara para fins de obtenção da Segunda Via, que perdeu o certificado de propriedade de n.o 410.960, expedido pela 14.a Ciretran em 04/10/73 pertencente ao veículo marca CHEVETTE, fabricação ano Mod. 1974, de quatro cilindros, côr marron cajú, sedan 2 portas chassis n.o 5D11ADC 106 133, lotação para cinco lugares, empregado em transportes de passageiros, licenciado neste municipio pela placa TA — 8570.

Presidente Prudente, 20 de fevereiro de 1974.

João Eduardo Fernandes Ferrari

..21-22/23/74

Declaração

Declaro para os devidos fins de direitos, que foi extraviada minha carteira nacional de rabilitação amador n.o 14.850, prontuário n.o 24.130, expedida pela 14.a Circunscrição de Trânsito de Presidente Prudente.

Declaro ainda que a mesma fica sem efeito caso seja encontrada, em virtude de já estar providenciando uma 2.a via da mesma.

Presidente Prudente, 18 de fevereiro de 1974.

Ass.) — **Samuel Agustinho de Paula** —

20 — 21 — 22/2/74

TELEVISÃO

Programação de hoje do Canal 10 de Presidente Prudente — Rede Globo de Televisão.

10.15 — Abertura
10.30 — Aula de Ingles — Slin John
10.44 — Cotações diretamente da Bolsa de Valores
10.45 — Vila Sésamo
11.55 — Globinho
12.00 — Festival de desenhos
12.30 — Velhos tempos
13.00 — HOJE — Jornal
13.25 — Globinho
13.30 — Carinhoso — novela
13.55 — Globinho
14.00 — Perdidos no Espaço
14.55 — Globinho
15.00 — Sessão de Ferias — c|o filme Nunca fui Santa, com Marilyn Monroe e Don Murray.
17.25 — Globo em Dois Minutos
17.30 — Globo Cor Especial — Apresentando A Familia Do-Re-Mi
18.00 — Seriado Shazan, Xerife & Cia
18.45 — Globo em dois Minutos
18.50 — Supermanoela — novela
19.42 — Um minuto com Geraldo José de Almeida
19.45 — Jornal Nacional
20.10 — O Semideus — novela
21.00 — Chico City — Chico Anisio e todos os seus personagens.
22.00 — Os Ossos do Barão — novela
22.45 — Jornal Internacional
23.05 — Sessão de Gala — c|o filme Lord Jim, Peter O'Toole, James Mason e Eli Walach.
00.40 — Sessão Coruja — c/o filme Pavor nos Bastidores, c/ Jane Wyman, Marlene Dietrich e Richard Todd.

—0—

DESTAQUES

Sessão — de Ferias — No ar às 15 hs.

"Nunca Fui Santa" — (Bus Stop), produção do cinema norte-amareciano, é a atração desta tarde, da Sessão de Férias. Realizado em 1956, este filme traz nos principais papeis Marilyn Monroe, Don Murray, Arthur O'Connell, Betty Fields, Elsen Heckart e Robert Bray. Vigésimo quarto filme da carreira de Marilyn Monroe e, segundo a maioria da critica, seu melhor desempenho no cinema. Baseado na peça de William Inge — o dramaturgo recentemente falecido, autor de "Come Back Little Sheba" e "Pic-Nic" — Bus Stop foi rodado imediatamente após o Pecado Mora ao Lado e foi nele que pela primeira vez Marilyn aplicou as lições que aprendeu no Actor's Studio. Direção de Joshua Logan.

—o—

CHICO CITY — No ar às 21 hs.

Tiburcinho e Zé Preá não escondem de Valfrido Canavieira as atividades do sobrinho do ex-prefeito, o Raimundinho, que por incrivel que pareça, gastou "apenas" duzentos mil cruzeiros para construir uma canoa. Arte: Baiano e os Novos Caetanos fazem importantes revelações sobre a poesia musicada. Na redação do Chico Times, Setembrino procura novas e sensacionais manchetes, movimentando os seus principais assessores. O prefeito explica à sua secretaria, porque não pode resolver os problemas da cidade: os ladrões complicam tudo. Pantaleão recebe um visitante que revolve inverter os papéis e contar uma história. Redação de Arnaud Rodrigues e Roberto Silveira, producão de Ruy Mattos e direção de Mario Lucio Vaz.

—o—

Sesão de Gala — No ar às 23 hs.

O filme de hoje, neste horário, é **Lord Jim**. Um trabalho realizado pelo cinema ingles em 1964, c/ direção de Richard Brroks, É a história de um jovem que é expulso da marinha por ter se acovardado num naufragio e passa, a partir dai, a aceitar os mais humilhantes oficios, até encontrar segurança junto aos nativos. Superprodução baseada no famoso romance de Joseph Conrad, pela Columbia inglesa. Tem no elenco Peter O'Toole, Paul Lukas, Eli Walach, Curt Jurgens, James Mason, Akim Tamiroff, Jack Hawkins e Ichizo Itami.

NOSSOS cinemas

SUCESSO DE HOJE
CINE OURO BRANCO
O CINEMA DOS GRANDES LANÇAMENTOS fone 3-4420

A NOVA AURORA — 18 anos

19h30—21h30

Um filme de categoria, com grandioso elenco. Uma produção inedita, onde a violencia predomina em todas as cenas.

CINE PRESIDENTE

HOJE

CHANDLER

Warren Oates — 18 anos — 20h00

CINE JOÃO GOMES

Hoje
UMA NOIVA PARA DOIS
Alberto Sordi e Claudia Cardinale
até 14 anos — às 14, 19,30 e 21,30 horas

CINE FENIX

HOJE

EXPRESSO PARA BORDEAUX
Alain Delon e C. Daneuve
até 18 anos — às 19,30 e 21,30 horas



Anúncios Econômicos

VENDO ações da Prudentina e San Fernando - 1 ter. bem localizado em Martinópolis - 1 radiola telefunken stereo - 1 balcão frigorifico - 1 mesa de bilhar - 1 ap. thunderson 1 ter. 11x44 defronte o Lar dos Meninos - Vanderlei-3-5282

VENDE-SE TIJOLOS — qualquer quantidade — Tratar pelo fone: 3-5841 — Falar com Milton

CASA PROCURO — Para alugar que tenha no minimo 6 cômodos e garagem. Pago Cr$ 500,00 a Cr$ 600,00. Tratar nesta redação no periodo da tarde, falar com Marco.

VENDE-SE uma casa situada na esquina com a Rua Mandaguari com a Rua Dr. José Foz — com 3 quarios — sala — copa — cozinha — 2 banheiros e area de serviço. — Tratar com o Sr. Antonio à Rua Joaquim Roque da Silva, n.o 209.

PRECISA-SE
Vendedoras- Comparecer a Rua Sargento Firmino Leão, 51-A — Tratar com Mylton.
22-23-02-74

NOVENA PODEROSA AO MENINO JESUS DE PRAGA

Oh! Jesus que dissestes "peça e receberás, procura e acharás, bata e a porta se abrirá!" por intermédio de Maria, vossa Sagrada Mãe eu bato procuro e Vos rogo que minha prece seja atendida (mencionar o pedido).

Oh! Jesus que dissestes. "Tudo o que pedires ao Pai em meu nome, Ele atenderá".

Por intermédio de Maria Vossa Sagrada Mãe eu humildemente rogo ao Vosso Pai, em Vosso Nome, que minha oração seja ouvida (mencionar o pedido.

Oh! Jesus que dissestes, "o Céu e a Terra passarão, mas a minha palavras não passará. Por intermédio de Maria, Vossa Sagrada Mãe eu confio que minha oração seja ouvida (mencionar o pedido).

Rezar 3 Avare-Maria e 1 Salve Rainha.

Em casos urgentes a novena deverá ser feita em 9 horas.

Mandada publicar por ter se alcançado uma graça.

J.C.S.

O IMPARCIAL

* EDITORA IMPRENSA LTDA. *
C.G.C. MF. 55.347.520
Diretor-Presidente: — ROBERTO SANTOS
Diretor-Responsável — MARIO PERETTI
Diretor de Redação — ADELMO S.R. VANIALLI
REDATORES
José Vinicius Barbosa da Silveira
Altino Correia
Dr. Francisco Cunha
Rafael D. Filho
REDAÇÃO, OFICINAS E CLICHERIA
Rua Siqueira Campos, 602 (térreo) Cx. Postal 3 1 6
Fones: 3-2540 e 3-2351 — Pres. Prudente
REPRESENTADO EM TODO O BRASIL PELO
CONSÓRCIO BRASILEIRO DE IMPRENSA
S. PAULO — Rua Senador Feijó 161 — 6.o andar
Fones: 37.3728 e 36-4909
RIO-GB — Av. 13 de Maio 45 — 18.o Andar conjunto 1603 — Fone: 222-3279

DE QUANDO EM VEZ
OUÇA A
MARTINOPOLIS RADIO CLUBE

Mirante do Paranapanema em progresso

Correspondente
Mario Pacheco

Tendo regressado da Capital do Estado o Prefeito Cândido Marcolino que a Municipal sr. Francisco li, em diversans secretarias do Governo lutou pela obtenção do vários melhoramentos locais, Obtivemos, de manenira clara e positiva a confirmação de dois importantes melhoramentos para nossa cidade cuja instalação é imediata.

A primeira se prende a instalação da filial do Banco do Estado, o que ocorrerá no salão isolado da "Comercial Baldeirantes", no qual serão feitas indispensáveis adaptações para o funcionamento bancário, para o que o sr. Prefeito tem em seu poder a planta do serviço a ser feito.

Sendo essa uma uma instalação provisória, desde logo será iniciada a construção do prédio próprio, que será à rua Campos Sales, esquina com a rua Getúlio Vargas.

Quanto a "Praça de Esporte" a Prefeitura fez doação de um terreno que mede trinta e dois mil metros quadrados, sendo que inicialmente, será construida a quadra que se pretsará à prática de basquete, futebol de salão e "voleibol", serviço esse que será iniciado de pronto. A viagem realizada pelo esforçado sr. Prefeito, foi em atenção a um chamado para assinatura do convênio, o que foi feito. Para essa óbra foi destinada verba de 200 mil cruzeiros.

Está pois Mirante do Parabéns, pois os dois empreendimentos em realização são de real importância.

SERVIÇO TELEGRAFICO

Não se compreende como o Serviço de Correios e Telegrafos, que tanto vem se esforçando para bem servir o público, tivesse cancelado esse serviço em Mirante do Paranapanema — a maior Comarca do Estado — sendo que nem o correio, nem a FEPASA (Sorocabana) não recebem nem expedem telegramas.

Esperamos que a diretoria Regional nda EBCT agora sediada em Baurú, tome as ecessárias providências.

NOTAS SOCIAIS

BODAS DE PRATA

Na cidade de Ibicuã, Estado do Ceará, teve lugar em data de 13 de Janeiro de 1925, na residência dos pais das noivas o enlace matrimonial do sr. Alirio Nogueira com a senhora Dona Alzira Nogueira e do sr. Manuel Joaquim Cavalcante Filho, com a senhora Dona Aurila Cavalcante, aqui residentes.

Ocorrendo agora no dia 13 deste mês as Bodas de Parta de ambos, por iniciativa de suas filhas, foi levado à efeito na residência do sr. Alirio, um culto em ação de graças por esse grato acontecimento cuja solenidade contou com a presença de numerosas famílias amígas dos dois casais.

Louvando à Deus foram entoados varios hinos bem como, lidos preceitos biblicos, e dirigidos à Deus, numa alta demonstração de fé cristã, fervorosas orações.

Aos estimados casais e muito especialmente aos seus descendentes, que tomorem a iniciativa dessa realização, que bem demonstra seu alto espirito cristão, a nossa simpatia com a nossa agradavel associação.

ENLACE MARIA JOSÉ FERREIRA — JOÃO MORONG

Teve lugar na Matriz local, no sábado dia 16 do corrente, o enlace matrimonial do jovem João Morong, filho do sr. Carlos Morong e de sua esposa Dona Ana Merédia Morong, com a distinta senhorinha Maria José Ferreira filha do sr. Francisco Candido Ferreira e sua esposa D. Antonia Vieira Ferreira, residentes em Deodápolis, Estado de Mato Grosso.

Nossas felicitações.

GENTE NOVA

O lar do casal amigo sr. João Evaldo de Moraes e D. Cleide Cabral de Moraes, estimados auxiliares do Farmacia Hida, desde o dia 4 do corrente, está em festas com o advento de sua primogenita ENI.

A Eni e seus genitores nossos voto e muita felicidade.

Mais um Desastre

Mais um desastre ontem, na estrada SP-294, no quilometro 523, mais 800 metros no municipio de Parapuã. As 10h15 da manhã, houve um abalroamento que foi atendido pelo PM Clovis.

O carro AP marca Ford, placa QN-4747 da cidade de Bastos, de propriedade de Kotari Oguihara e dirigido por Celso Yoshinori Oguihara, ofuscado pelo sol, abalroou o Dage Dart placa QJ-8742, da cidade de Marilia dirigido pelo seu proprietario Laurindo da Silva Costa, residente à rua Alvares Cabral, 434, naquela cidade. E um terceiro carro, volks placa QN-4565 da cidade de Bastos, dirigido por Yotaka Sate, embora freiando evitou a colisão com o Dage Dart, sendo portanto uma triplice colisão.

Os prejuizos foram de 50 mil cruzeiros, e Laurindo da Silva Costa que dirigia o Dage Dart, ficou gravemente ferido sendo imediatamente internado.

Primeiro Tabelionato de Protestos

CARTORIO DR. LESSA
Rua Barão do Rio Branco, 481 — 1.o andar

Acha-se nesse cartório à rua Barão do Rio Branco 481 — 1.o andar para ser protestada por indicação a duplicata n.o ... 16721 A da quantia de Cr$ 998,06 vencida em 28 de outubro de 1.973 da responsabilidade de Cinderela Calçados Ltda.

Por não ter sido possivel intimar pessoalmente a referida responsável pelo presente edital a intimo a vir em cartório afim de efetuar o pagamento da referida duplicata (indic), ou dar a razão por que não faz e ao mesmo tempo na falta do pagamento o notifico do competente protesto.

Pres. Prudente 21 de fevereiro de 1.974

Paulo T. R. Lessa
Tabelião

Acha-se nesse cartório à rua Barão do Rio Branco 481 — 1.o andar para ser protestada por fatla de pagamento a duplicata n.o 223/1, da quantia de Cr$ 790,00 vencida em 6 de outubro de 1.973 da responsabilidade de Cindere la Calçados Ltda.

Por não ter sido possivel intimar pessoalmente a referida responsável pelo presente edital a intimo a vir em cartório afim de efetuar o pagamento da referida duplicato, ou dar a razão por que não faz e ao mesmo tempo na falta do pagamento o notifico do competente protesto.

Pres. Prudente 21 de fevereiro de 1.974

Paulo T R Lessa
Tabelião

Acha-se nesse cartório à rua Barão do Rio Branco 481 — 1.o andar para serem protestadas por indicação as duplicatas n.os 16721/B e C da quantia de Cr$ 996,00 cada uma vencida em 25/10/novembro de 1.973, da responsabilidade de Cinderela Calçados Ltda.

Por não ter sido possivel intimar pessoalmente a referida responsável pelo presente edital a intimo a vir em cartório afim de efetuar o pagamento da referida duplicata (indic), ou dar a razbo por que não faz e ao mesmo tempo na falta do pagamento o notifico do competente protesto.

Pres. Prudente 21 de fevereiro de 1.974

Paulo T. R. Lessa
Tabelião

Declaração

MOACIR CALDEIRA, declara para os devidos fins e efeitos que foi extraviada a sua carteira nacional de habilitação n.o .. 7-759 PGU n.o 20.473 — expedida em 03.02.1970.

Declara ainda que a mesma fica sem efeito visto estar providenciando a 2.a via da mesma.

Presidente Prudente, 20 de fevereiro de 1974.

A) MOACIR CALDEIRA
20 — 21 — 22/2/74

Declaração

Declaro para os devidos fins que foram extraviados os seguintes documentos: a) — Taxa Rodoviária Unica, recolhida em 14/8/73 — b) — Bilhete de seguros n.o 2409994 emitido pela Campanhia de Seguros Rachuelo em expedido pela Delegacia de Polícia de Pirapózinho — SP, pertencentes ao veiculo de m/propriedade marca Ford — Mod. 1969 chassis n.o LA81HL—17910 fab. 1968, côr azul claro, tipo caminhão ocm truck placa n.o TS—0595, ficando os mesmos sem efeito caso sejam encontrados, em virtude de já estar providenciando 2.a via dos mesmos.

Presidente Prudente, 20 de fevereiro de 1974.

Ass). — Randolfo Gonsalves Martins.

..21-22/23/74

Declaração

Declaro para os devidos fins e a quem possa interessar, que se extraviou a minha Carteira de Habilitação de motorista Amador n.o 7138 — PGU n.o 12766, expedida em data de 29 de outubro de 1969, pela 14.a Ciretran local, a qual torna-se nula, visto estar sendo providenciada a obtenção da respectiva SEGUNDA VIA.

P. Prudente, 20 de fevereiro de 1974.

a) ELIAS OLIVEIRA
21 — 22 — 23/2/74

Novo incendio na capital

Violento incendio destruiu quase totalmente a Fábrica de Tintas Colina, no municipio de Guarulho, ontem pela manhã. Como sempre os bombeiros tiveram muita dificuldade, por falta de agua e solicitaram reforço dos bombeiros da capital.

Embora o fogo violento os bombeiros conseguiram isolar a fabrica de outros prédios e tiveram todo o cuidado para que o fogo não chegasse onde estavam quinhentos galões de Tiner, pois seria inevitável a explosão.

Não houve noticia de vitimas entre os bombeiros e ainda não foram avaliados os prejuizos, sabendo-se entretanto que serão muito alto.

Miss Sindicato está empolgando

Já foi dada ampla divulgação do trabalho que vem fazendo o Sindicato dos Empregados no Comércio Hoteleiro e Similares de Presidente Prudente, que vai escolher entre diversas candidatas, uma para representá-lo, no Concurso Miss Presidente Prudente, que este ano será dia 20 de abril.

A comissão organizadora já enviou 30 (trinta) oficios às firmas do comercio hoteleiro e similares, e 8 (oito) já deram integral apoio e já inscreveram suas candidatas. O desfile para eleição de Miss Sindicato Hoteleiro será no dia 16 de março, em local que será determinado.

INSCRIÇÕES

As inscrições continua sendo feita no periodo das 8 da manhã às 17 horas, na Avenida Coronel Marcondes 1637, esperando o presidente Demosthenes Tortoro, que outros estabelecimentos do gênero, façam as inscrições de suas representantes para a grande festa do dia 16 de março.

LETRAS DE CÂMBIO
GUARANY
Rua Major Felicio Tarabay, 624 - fone 3-3192
PRESIDENTE PRUDENTE

Transportadora
CAOBIANCO
TRANSPORTE DE CARGAS, ENCOMENDAS E MUDANÇAS
TRANSCAOBIANCO
Matriz: PRESIDENTE PRUDENTE
Rua Quintino Bocaiuva, 639
Fones: 3-2790 e 3-5818
Filial: SÃO PAULO
Rua Fernandes Silva, 77 - 81
Fone: 227-2041
TRANSCAOBIANCO

FERRAMENTAS
BELZER
BELZER - ITMA - MAYLE
Distribuidores exclusivos
ROLEMAN
Av. Brasil, 1117/1121
fones 3-5418 e 3-3270
Pres. Prudente

A familia de

LAURO PEREIRA

participa pesarosa o falecimento de seu inesquecivel esposo, pai, sogro e avô, ocorrido ontem e convida os amigos e o povo em geral para o seu sepultamento, hoje, às 10 horas, saindo o féretro da rua Santos, 27 (Vila Lessa), para a Igreja da Vila Maristela onde será oficiada missa de corpo presente.

FEVEREIRO - MES DE DESCONTOS NA ULTRAGAZ

15 por cento de desconto, mesmo que você compre em 30 pagamentos.

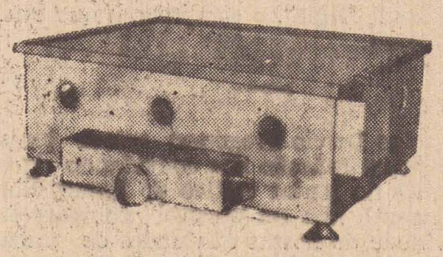

CHAPA PARA FRITURAS
Aparelho em aço INOX para preparar baurus bifes, ovos, frituras em geral
Comp: 0,40 — Larg: 0,30 e alt: 0,20 cms.

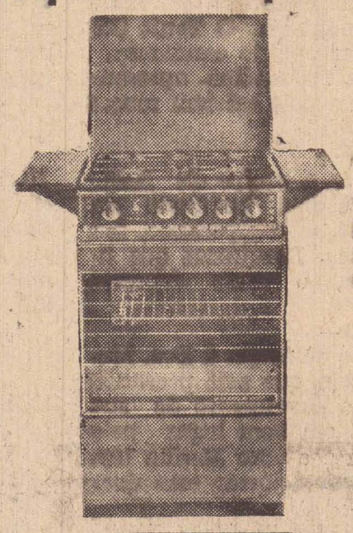

ARABESQUE
Vidro no forno e no painel
Estufa, tampa e grades em aço inoxidável.
Uma obra de arte completa
15% de desconto em até 30 pagamentos.

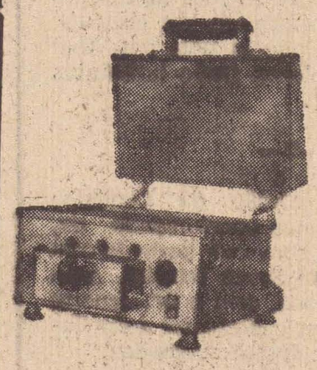

MISTO QUENTE TORRADEIRA
Aparelho em aço INOX para preparar sanduiches quentes, baurus, torradas, etc.
Compr: 0,33 — Larg: 0,23 e alt: 0,27 cms

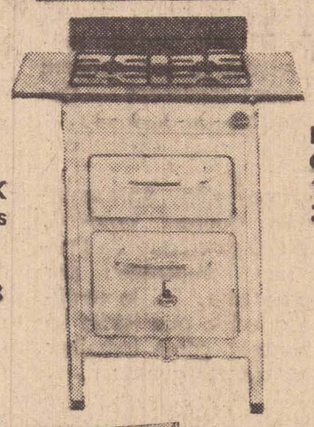

Fogão Brasil.
Otima qualidade.
15% desconto em até 30 pagamentos.

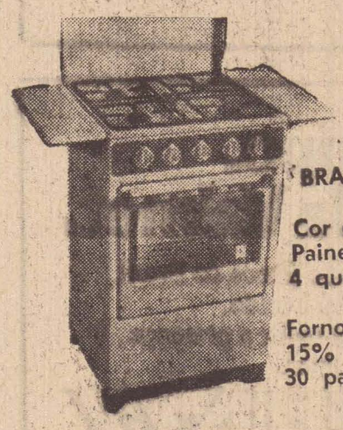

BRASIL GRIS
Cor cinza bem clarinha
Painel de jacarandá
4 queimadores de alta potência
Forno bem grande.
15% de desconto em até 30 pagamentos.

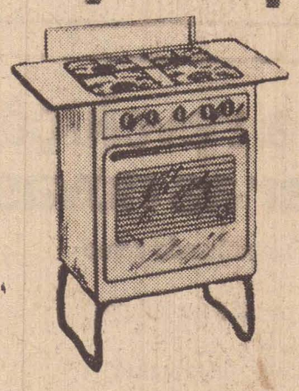

Brasil Independencia.
Várias cores lindas.
15% desconto em até 30 pagamentos.

LOJA
ULTRAGAZ
COMPRE JÁ, USE SEU CREDITO e 2 ANOS E MEIO PARA PAGAR.
Rio Branco 133 — Telefone 32220

AGENCIA PRUDENTINA DE DESPACHOS S/C LTDA
DESPACHOS EM GERAL
RAPIDEZ - PRECISÃO - PONTUALIDADE
DIREÇÃO: Marcos Adalberto L. Goulart
Manoel Abrahão L. Neto
Rua Dr. Gurgel, 761 - Fone: 3-259 9
Presidente Prudente

SOCIEDADE EM TÓPICOS

Barbosa da Silveira

O CORAL de Alvares Machado está prometendo realizar o maior carnaval de todos os tempos. o qual vai ser animado pelo conjunto Os Naturais de Presidente Prudente. com quatro noitadas e duas monumentais vesperais. O Coral diz ainda que não se preocupem com os preços, que serão popularissimos. De amanhã até terça-feira, carnaval em Alvares Machado.

—0—

A PROFESSORA Ruth Kunzli participou ontem da assembléia geral da Federação Paulista de Hipismo, e na oportunidade fez diversas reivindicações para a Sociedade Hipica de Presidente Prudente. Na volta informará dos resultados.

—0—

OS JOVENS Manoel Abrahão Lemos Neto e Marcos Adalberto Lemos Goulart. adquiriram a Agencia Prudentina de Despachos. à rua Djalma Dutra, esquina da rua Dr. Gurgel e vão dinamizar aquele escritório, estando à disposição dos prudentinos. O Marcos. é filho de familia pioneira. seu pai Adalberto Goulart, segundo soubemos foi o primeiro farmacêutico da cidade, foi politico. inclusive foi presidente da Camara Municipal. Evidentemente tanto o Marcos como o Manoel vão manter a tradição. e trabalhar pelo progresso de Presidente Prudente.
Desejamos que os dois realmente alcancem sucesso em suas novas atividades. Eles estiveram em nossa redação, acompanhados do fazendeiro Joaquim Medeiros de Souza.

—0—

MARCADA a data de 20 de abril para o concurso Miss Prudente, e naturalmente as entidades deverão ser visitadas pelos membros da comissão, para registrarem candidatas. O Tenis Clube tem. todos os anos apresentado candidata. Fazemos uma sugestão à Prudentina. apresente também uma candidata, pois existem moças lindissimas no tricolor.

—0—

SERGIO Jorge. que integra a equipe da Radio Comercial, esteve diversos dias internado na Santa Casa, porém já está se recuperando, tanto que voltou às atividades. Desejamos que fique perfeitamente bom, o mais depressa possivel.

—0—

PEDIMOS a Deus para que dê forças à Dra. Marilia Gomes Campos Libório. que está passando por uma grande dor. pelo passamento de sua genitora. Deus a colocou em bom lugar pelo muito que ela fez na terra, e voce Marilia tem a formação suficiente para suportar essa dor.

—0—

A COMISSÃO do concurso Miss Prudente, já está em atividade, nomeada que foi pelo prefeito municipal, entretanto, seria interessante que tambem já tivessem sido nomeadas duas comissões — Bonequinha do Café e IV Semana Afro-Brasileira. Foram esquecidas.

—o—

INFELIZMENTE domingo último não apresentamos o programa "Os ouvinte querem ouví-lo", pois nosso convidado, Nivaldo, ex-craque da Prudentina e do Corinthians, não compareceu por tres vezes para gravar o programa. Foi lamentável, talvez Nivaldo tenha esquecido que Rádio é tão sério, tão digno, tão honesto. como trabalhar em outra empresa, em outros setores qualquer.

DOMINGO é carnaval. e não vamos apresentar o programa "Os ouvintes querem ouvi-lo" como fizemos o ano passado. Muita gente viajando, outros participando dos bailes e dormindo mais um pouco. O programa voltará no dia 3 de março, quando estaremos entrevistando o deputado Jorge Maluly Neto.

—o—

ANIVERSARIAM hoje, Kenji Miyasaki, Marco Antonio de Azeredo Passos. Adriano José Cene. Eloisa de Brito Moraes. Ataide Soller. Alberto Primo Rodrigues, Sisberto Raboni, Edson Fiore, Dayse N. Ferreira, Maria Rodrigues Botti. aluna do Esquema Vestibulares Alice Alamino Lacalle.

—0—

DOIS anos de idade está hoje completando Tadeu. filho de Edison Cavalcante Costa e da senhora Yara Bocchi Costa. Os amiguinhos e familiares estarão presentes em sua festinha. Nossor parabens.

—*—

CINCO anos está fazendo hoje Fernando, filho do casal Moacyr Cecilio de Lima. Nossos parabens. felicidades e que esteja bastante alegre entre os familiares e amiguinhos, tendo os papais como anfitriões.

—o—

VARIEDADES em pendentes, cúpulas avulsas, "abat-jours" de acrilicos, nossos leitores vão encontrar somente na Floricultura Vitória Régia. e o mais importante. será um verdadeiro requinte perfeitamente a seu alcance. Visite amanhã mesmo "Vitória Régia", e comprove o que estamos afirmando.

—o—

NOSSO amigo Dercio Fregonezi esteve terça-feira em nossa redação nos convidando para partiiiparmos do jantar festivo do Rotary-Norte. Infelizmente não foi possivel comparecermos em virtude de nossas atividades de trabalho.

—o—

NOS dois Lions de nossa cidade. ainda não foram eleitos os futuros presidentes. Enquanto no Lions Clube, surgem os nomes de Sebastião Martins e Geraldo Soller, no Cinquentenário o nome mais provável é do Engenheiro Kazuo Fukuhara. Demos a nota sobre Alcides Moreira, o popular Cidão por sinal informado por ele mesmo, mas parece que deu aquela nota em tom de "blague". Ambos se eleitos farão brilhantes gestões. Vamos aguardar.

—0—

TERÇA-FEIRA após a reunião da Comissão Central Organizadora, tivemos oportunidade de, tomando. umas geladinhas conversar bastante com o Tenente-Coronel Decio de Souza Teixeira, verdadeiramente uma capacidade, com o Dr. Ernesto Coquemala Sobrinho e com o Professor João Camarini. Diversos assuntos foram abordados.

Veiculos multados na cidade

Relação de veiculos multados em Pres. Prudente, multas referentes aos dias 1.o — 2 — 3 — 4 — 5 — 6 — 7 — 8 — 9 — 10 — 12 — 13 — 14 15 e 16 de fevereiro, com 30 dias de prazo para recursos:

TA — 2907 — 0887 — 1196 — 4890 — 0188 — 0100 — 0447 — 6918 — 4392 — 7618 — 3460 — 4612 — 0491 — 7001 — 0932 — 6075 — 7886 — 6669 — 9188 — 9213 — 2844 — 0188 — 4385 — 6095 — 6876 — 8408 — 5310 — 2504 — 7913 — 8838 — 3138 — 2538 — 4532 — 1917 — 8097 — 1934 — 8485 — 5518 — 6114 — 6704 — 6704 — 7427 — 7809 — 9609 — 1652 — 6231 — 8152 — 2331 — 9439 — 2331 — 3342 — 4931 — 9822 — 7221 — 0023 — 3339 — 7189 — 6127 — 6258 — 5474 — 6845 — 4742 — 8674 — 1212 — 7205 — 0178 — 8935 — 5575 — 7501 — 6985 — 3734 — 8767 — 6705 — 3196 — 2942 — 9678 — 9486 — 8262 — 3658 — 1643 — 9267 — 1060 — 7314 — 8829 — 8997 — 2931 — 3854 — 7284 — 5515 — 7156 — 2667 — 7067 — 9749 — 9660 — 3939 — 4573 — 0397 — 4325 — 7228.

Prefeitura Municipal de Presidente Bernardes

ESTADO DE S. PAULO
EDITAL DE TOMADA
DE PREÇOS N.o 003

Para construção de uma sala de aula de madeira

O Engenheiro LEONILDO DENARI JUNIOR. Prefeito Municipal de Presidente Bernardes, Estado de São Paulo. faz saber aos interessados que se acha aberta, no Serviço de Administração da Prefeitura Municipal até o dia 06 de março do corrente ano, às 14 horas podendo as propostas, serem entregues até às 13 horas do mencionado dia.

As especificações relativas à Tomada estão constando do Edital afixado na Prefeitura Municipal.

Informações a respeito poderão ser fornecidas diáriamente pelo Serviço de Material.

Presidente Bernardes, em 20 de fevereiro de 1974.

Eng. LEONILDO DENARI JUNIOR
Prefeito Municipal

Faculdade de Filosofia' Ciências e Letras de Presidente Prudente

COMUNICADO

A Faculdade de Filosofia. Ciências e Letras de Presidente Prudente, COMUNICA aos alunos do 1.o ano. 1.o Semestre do Curso de Licenciatura em Ciências (Diurno e Noturno), para comparecerem na Faculdade. no dia 1.o de março, às .. 8h00 ou 20h00 a fim de efetuarem suas matriculas nas Disciplinas de livre escolha.

Presidente Prudente, 20 de fevereiro de 1974.
Maria Kimie Koyanagui Horimoto
Diretor Técnico (Nivel I)

22 e 24.2.74

Edital de Proclamas N.o 4980

REGISTRO CIVIL

Estado de São Paulo
Comarca de Martinópolis
Município de Martinópolis
Distrito de Martinópolis
Julia Thomaz — Oficial interina do Registro Civil

EDITAL DE PROCLAMAS N o 4980

Faço saber que pretendem casar-se e apresentaram documentos exigidos pelo artigo 180 n os 1, 2, 3 e 4 do Código Civil Brasileiro Lazaro Alves Lopes e Maria de Fatima Leão. Ele natural de Ourinhos, neste Estado nascido em 6 de abril de 1.946 de profissão comerciário, estado civil solteiro residente e domiciliado R. José Teodoro, s/n.o (Parque de Diversões Gibimba) ora de passagem n/ cidade filho de Manoel Alves Lopes e de dona Maria Rosa Roque, falecidos. Ela natural de Conceição do Pará MG nascida em de maio de 1.956 de profissão comerciária estado civil solteira domiciliada R. José Teodoro s/ n.o, (Parque de Diversões Gibimba) ora de passagem n/ cidade filha de Geraldo Leão e de dona Terezinha Leão, residentes no endereço supra mencionado —

Se alguém souber de algum impedimento, oponha-o na forma da lei. Lavro o presente para ser afixado em Cartório no lugar de costume e pelo jornal "O Imparcial" de Pres. Prudente.

Martinópolis, 4 de fevereiro de 1.974
Livro 0 — Fls. 141.
Aparecido Julio

COMPANHIA PAULISTA DE SEGUROS
FUNDADA EM 1906
Confie seu Seguro a um Simbolo de Tradição
MATRIZ RUA LIBERO BADARO 158 — S PAULO
ESCRITORIO REGIONAL DE PRES PRUDENTE
RUA JOAQUIM NABUCO, 492
FONE: 3-3762

OPORTUNIDADE

Não perca a oportunidade de ter uma profissão rendosa, procure hoje mesmo a
"ESCOLA DE CABELEIREIROS NICE"
Matriculas abertas das 14 às 19 horas do dia 19.02.74 à 19.03.74. na rua ações Unidas. 102 Vila Industrial — Escola com reconhecimento Estadual.

A BAUSCH & LOMB DOS ESTADOS UNIDOS
ATRAVÉS DAS ÓTICAS CIABATTARI
LANÇAM AS LENTES DE CONTATO GELATINOSAS
Seguro Geral contra perdas e danos
Testes GRATUITOS sem compromisso
30 meses de financiamento

Representante exclusivo
ÓTICAS CIABATTARI
Lentes fotocromáticas
Lentes de acrílico-as inquebráveis.
Rua Dr. Gurgel. 310 e 527-P. Prudente

Comece já a revolução no campo.
Venha pegar as novas armas da Valmet.

Você não pode continuar trabalhando como antigamente.
A sua lavoura não deve ficar parada no tempo.
Ela precisa de uma revolução.
A Linha 73 da Valmet está aí, justamente para isso. Ela vai colocar nas suas mãos os tratores mais avançados do mundo.
Venha até aqui. Vamos acertar o financiamento com o Banco do Brasil ou outro banco do seu agrado.
A sua fazenda vai sentir a presença revolucionária da Valmet.

LINHA 73
Fábrica em Mogi das Cruzes - SP
VALMET



Encha a boca quando falar do trator Valmet.

VALMET
REVENDEDOR AUTORIZADO
OKADA — Máquinas e equipamentos Ltda.
PRESIDENTE VENCESLAU — SP.

VW 1600 BRASILIA.
A nova dimensão de carro na base da nossa velha amizade e todos os planos de financiamento.

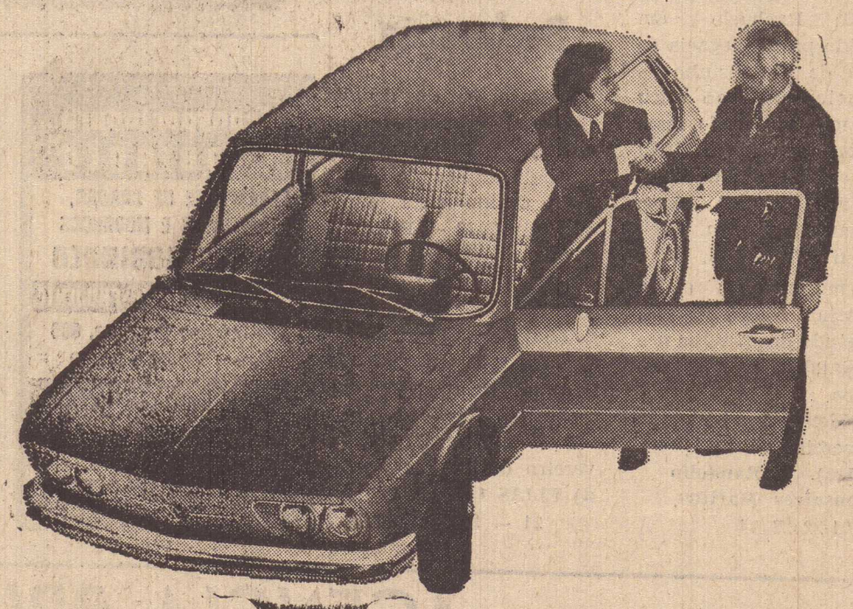

Tá bom assim?

Para quem queria um carro com estilo europeu, aí está o VW 1600 Brasilia.
O carro construído de dentro para fora e, por isso, tem espaço de sobra para cinco pessoas e pernas, braços e bagagens de cinco pessoas. Venha conhecer o novo conceito de carro que o VW 1600 Brasilia introduz no mercado.
Mas, além de espaço e das linhas européias, o VW 1600 Brasilia tem um robusto e econômico motor de 1600 cc, de carburação única, manutenção simples e grande longevidade. Tudo isto, v. pode obter em planos de financiamento que só a nossa velha amizade pode oferecer.
Venha hoje mesmo até nossa Revenda.
Existe um VW 1600 Brasilia esperando por v.
VW 1600 Brasilia

SORAUTO
RUA ANTONIO RODRIGUES, 1.500
CIA. ALTA SOROCABANA DE AUTOMOVEIS
PRESIDENTE PRUDENTE
REVENDEDOR AUTORIZADO

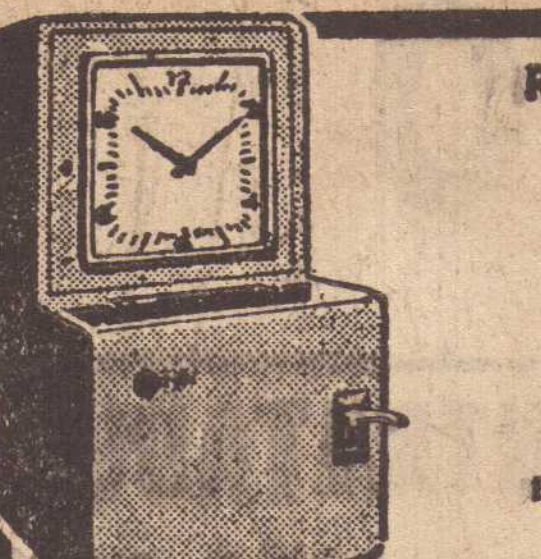

RELÓGIOS DE PONTO E RELÓGIOS DE VIGIA

GARANTIA DE 5 ANOS

Rod-Bel

EXPORTADORES PARA TODA AMÉRICA DO SUL
FABRICANTES DESDE 1923

ASSISTÊNCIA TÉCNICA PERMANENTE



graton MAQUINAS P/ ESCRIT. Barbosa, 250 - F. 3.2628

NEGOCIO DE OCASIÃO

URGENTE

Vende-se uma casa contendo 3 dormitórios, sala de visita, sala de jantar, cosinha, banheiro, área de serviço, piscina com 25m3. Preço Cr$ 120.000.00 à vista. Escritura registrada no ato. — Local: Rua 15 de Novembro, 1205, próximo à Academia. — Ver durante o dia e tratar à rua Desbravador Ceará, 369, no horário de 7 as 8 — 12 as 14 — 18 as 22 horas. Não se aceita contra-oferta.

MISSA DE 7.o DIA

A FAMILIA DE

ALONSO FELISBINO MACHADO

Convida os parentes e amigos para assistirem à missa de 7.o dia que será celebrada HOJE às 19.30 horas na Capela do "Lar dos Meninos"
Antecipadamente agradece.

MISSA DE 7.0 DIA

A FAMILIA DE

Orlando Cassemiro Motta

agradece as manifestações de pesar recebidas por ocasião de seu falecimento e convida os amigos e o povo em geral para assistirem à missa de 7.o dia que fará celebrar, HOJE às 20h00, na Capela do Lar dos Meninos.

MISSA DE 7.0 DIA

Diretores da VIAÇÃO MOTTA LTDA, convidam para a Missa de 7.o Dia, em sufrágio da alma de seu companheiro.

Orlando Cassemiro Motta

que será selebrada HOJE, às 20 horas, na Capela do Lar dos Meninos.

MISSA DE 7.0 DIA

Os funcionários da Viação Motta Ltda., associando-se às manifestações de pesar pelo falecimento de

Orlando Cassemiro Motta

convidam os amigos e o povo em geral para a missa de 7.o Dia que será celebrada, HOJE, às 20 horas, na Capela do Lar dos Meninos, por intenção à sua alma.

ESTANTE DE LIVROS

UM ESCORPIAO NA BALANÇA
Cassandra Rios
Ed. Dist. RECORD

Publicado em 1965, "Um Escorpião na Balança", de Cassandra Rios, volta agora em sua 3.a edição desta vez pela Distribuidora Record. A respeito da autora achamos interessante transcrever algumas linhas do que sobre ela escreveu Riclard Lhewellyn, famoso escritor inglês, autor de "Como era Verde meu Vale": "O escritor tem somente um dever: transformar em palavras aquilo que seu coração dita, sob a luz da experiencia ou da inspiração.

Cassandra Rios faz exatamente isto e se ela é bem sucedida ou não, compete ao leitor julgar. Ninguém é forçado a comprar suas obras ou lê-las, mas é obrigatorio conhecer Mme Jiliot Curé, Mrs Pankhurst e todas as demais heroinas do passado cujo trabalho foi impedido e suas vidas publicadas porque persistiram em fazer aquilo que hoje se tornou parte da estrutura da vida quotidiana.

Cassandra pode ser silenciada por algum tempo — ninguém é profeta em sua terra — mas estou certo de que um dia ela conhecerá seus lauréis em todo o mundo, e eu estarei fazendo alguma coisa para ajudá-la".

O TERROR
de Edgar Wallace
Ed. CULTRIX

Edgar Wallace é, por direito de conquista, um dos "classicos" da literatura policial, genero que enriqueceu com criações reconhecidamente magistrais. Filho de atores ambulantes viveu ele uma infancia pobre em Londres e depois de breve passagem pela escola, cuidou cedo de ir ganhar a vida, exercendo profissões as mais variadas. Foi, sucessivamente, jornaleiro, tipografo, entregador de leite, enfermeiro, editor policial correspondente de guerra, reporter, turfista, diretor de cinema, autor de teatro. Mas foi sobretudo, e gloriosamente, escritor. Nos livros que escreveu, aproveitou a sua rica experiência de vida para retratar, ora os terrores da selva africana, ora o bulicio e os misterio da vida londrina, em particular o submundo dos inimigos da lei, com seus supercriminosos e seus meliantes de vôo rasteiro.

Edgard Wallace escreveu mais de duas centenas de livros que, hoje como ontem, são lidos, no mundo todo, por milhares e milhares de leitores ávidos de misterio, de aventura, de suspence. Mestre em armar enredos intrigantes e em idear desfechos imprevistos, Wallace sabe, melhor do que ninguém, prender a atenção do leitor do começo ao fim de cada um de seus livros, graças ao estilo vivo e direto com que narra à verossimilhança com que conduz a narrativa, pontilhando-a de incidentes aparentemente inexplicáveis que, no fim da historia, encontram uma explicação surpreendemente lógica e covincente.

Declaração

DAYSI SOTTOVIA NAKAD, brasileira, casada, professora residente e domiciliada nesta cidade de P. Prudente declara para os devidos fins e efeitos de direito que perdeu Carteira de Motorista Amador sob n.o 7.786 — Prontuário n.o 20.483, expedida pela Deleg. Reg. Polícia desta cidade de Pte. Prudente.

Declara ainda mais que dita Cart. de motorista fica sem efeito, por estar providenciando junto à repartição competente a obtenção de UMA SEGUNDA VIA.

P. Prudente, 19 de fevereiro de 1974.

20 — 21 — 22/2/74

PREFEITURA MUNICIPAL DE PRES. PRUDENTE

Comissão Municipal de Compras

Edital de Tomada de Preços N.o 33/74

Acha-se aberto na Comissão Municipal de Compras da Prefeitura Municipal de Presidente Prudente o Edital de Tomada de Preços n.o 33/74 — C.M.C. para serviços de:

A) Serviços de mão de obra para a construção de um prédio para oficina no Ginásio Industrial de Pres. Prudente, medindo aproximadamente 46 40 metros quadrados.

As propostas deverão ser entregues na Comissão Municipal de Compras da Prefeitura Municipal de Presidente Prudente "Paço Municipal Florival do Leal" até o dia 28 do mes de fevereiro de 1974, às quinze horas, em cinco vias.

Informações suplementares serão fornecidas no Departamento de Obra e Viação, onde encontra-se o projeto, durante o expediente normal de trabalho.

As propostas serão abertas e classificadas dia 1.o de março de 1974, às quinze horas.

Presidente Prudente, 19 de fevereiro de 1974.
BOLIVAR OLIVERO RODRIGUES
Comissão Municipal de Compras

Publicado e Registrado na Comissão de Compras Aos 19 dias do mes de 2 de 1974.

Edital de Tomada de Preços N.o 34/74

Acha-se aberto na Comissão Municipal de Compras da Prefeitura Municipal de Presidente Prudente, o Edital de Tomada de Preços n.o 34/74 — C.M.C., para aquisição de:

A) 800 metros quadrados de pedra n.o 2

As propostas deverão ser entregues na Comissão Municipal de Compras da Prefeitura Municipal de Presidente Prudente. "Paço Municipal Florivaldo Leal" até o dia 28 do mes de fevereiro de 1974, às quinze horas em cinco vias.

Informações suplementares serão fornecidas na C.M.C. durante o expediente normal de trabalho.

As propostas serão abertas e classificadas dia 1.o de março de 1974, às quinze horas.

Material para entrega imediata, após o recebimento da nota de empenho

Presidente Prudente, 19 de fevereiro de 1974
BOLIVAR OLIVERO RODRIGUES
Comissão Municipal de Compras

Publicado e Registrado na Comissão de Compras Aos 19 dias do mes de 2 de 1974.

Edital de Tomada de Preços N.o 32/74

Acha-se aberto na Comissão Municipal de Compras da Prefeitura Municipal de Presidente Prudente, o Edital de Tomada de Preços n.o 32/74 — CMC., para aquisição de:

012 Pneus de 7.50 x 16 x 8 lonas lizo
012 Camaras de ar 7.50 x 16
030 Camaras de ar 9.00 x 20
020 Camaras de ar 8.25 x 20
006 Pneus 7.35 x 15 x 4 lonas borrachudo.
009 Pneus 7.35 x 15 x 4 lonas lizo.
015 Camaras de ar 7.35 x 15
020 Pneus 8.25 x 20 x 10 lonas lizo
010 Pneus 9.00 x 20 x 12 lonas lizo.
010 Pneus 9.00 x 20 x 12 lonas borrachudo
010 Pneus 9.00 x 20 x 12 lonas borrachudo

As propostas deverão ser entregues na Comissão Municipal de Compras da Prefeitura Municipal de Presidente Prudente "Paço Municipal Florivaldo Leal' até o dia 28 do mes de fevereiro de 1974, às quinze horas, em cinco vias.

Informações suplementares serão fornecidas na Comisão Municipal de Compras durante o expediente normal de Trabalho.

As propostas serão abertas e classificadas dia 01 de março de 1974, às quinze horas.

Material para entrega imediata após o recebimento da nota de empenho.

Presidente Prudente, 19 de fevereiro de 1974.
BOLIVAR OLIVERO RODRIGUES
Comissão Municipal de Compras

Publicado e Registrado na Comissão de Compras Aos 19 dias do mes de 2 de 1974.

Comissão Municipal de Compras

Edital de Tomada de Preços N.o 02/74

ASSOM

Acha-se aberto na Comissão Municipal de Compras da ASSOM de Presidente Prudente, o Edital de Tomada de Preços n.o 02/74 — ASSOM para aquisição de:

— 100 Frs. Penicilina G. Benzatina 600.000 u.i. solução inj.
— 200 Frs. Penicilina G. Benzatina 1.200.00 u.i. solução inj.
— 100 Majestrep 4: 1/4 g. frs + solv.
— 200 Majestrep 4: 1/2 g. frs + solv.
— 100 Oxitetraciclina 100 mg cart. indiv. amp. 2 cc.
— 100 Oxitetraciclina 50 mg cart. indiv. amp 1 cc.
— 108 Vita Liver frs 250 cc.
— 108 Pipelam Liquido frs. 100 cc
— 144 Anti-Diarrélico suspenção frs. 500 cc

As propostas deverão ser entregues na Comissão Municipal de Compras da Prefeitura Municipal de Presidente Prudente "Paço Municipal Florivaldo Leal" até o dia 27 do mes de fevereiro de 1974, às quinze horas, em cinco vias.

Informações suplementares serão fornecidas na C.M.C. ou na ASSOM durante o expediente normal de Trabalho.

As propostas serão abertas e classificadas dia 28 de fevereiro de 1974, às quinze horas.

Material para entrega imediata, após o recebimento da nota de empenho.

Pres. Prudente, 18 de fevereiro de 1974
ANA MARIA TOLEDO SOARES
ASSOM

SERVIÇO PÚBLICO

financial
o banco do sim

Casa Própria

Financiamos sua CASA PROPRIA em até 8 anos de prazo, com um ano e meio de carência. Venha conversar conosco.

★ LETRAS DE CAMBIO FINANCIAL Garantia e maior rentabilidade.

★ O inicio das atividades da Escola de Dirigentes do Movimento de Cursilhos da Diocese de Presidente Prudente reiniciará suas atividades no próximo dia 11 de março, às 20 horas, no Colégio Cristo Rei.

★ Recebemos tributos e taxas municipais seguros, PIS, FUNRURAL, FGTS, IPI, ICM, Imposto de renda, INCRA, INPS etc.

★ Colabore com a ASSOM. Qualquer donativo, em dinheiro ou em espécie, será muito bem recebido.

★ Um investimento seguro e de grande rentabilidade: LETRAS DE CAMBIO FINANCIAL.

BANCO FINANCIAL DE MATO GROSSO S.A.

Rua Siqueira Campos, 622-Pres. Prudente

COMUNICADO

LEVAMOS AO CONHECIMENTO PUBLICO QUE, ATRAVES DE ASSEMBLEIA GERAL EXTRAORDINARIA REALIZADA AOS 16 DE DEZEMBRO DE 1.973 FOI APROVADA A MUDANÇA DE DENOMINAÇÃO DA ENTIDADE FILANTROPICA, RECONHECIDA DE UTILIDADE PUBLICA FEDERAL — DECRETO 73.101, DE 7.11.1973, IRMANDADE DO HOSPITAL DE CARIDADE DE MARTINOPOLIS PARA SANTA CASA DE MISERICORDIA PADRE JOÃO SCHNEIDER.

Desta forma o Artigo 1.o dos Estatutos passou a ter a seguinte redação: "ARTIGO 1.o — FICA **CRIADO NA CIDADE DE MARTINOPOLIS (SP), A SANTA CASA DE MISERICORDIA PADRE JOÃO SCHNEIDER, A QUAL SE REGERA' PELOS PRESENTES ESTATUTOS, COMO SUCESSORA DA IRMANDADE DO HOPITAL DE CARIDADE DE MARTINOPOLIS.**

(a) DIRETORIA

LETRAS DE CÂMBIO
GUARANY
Rua Major Felicio Tarabay, 624 - fone 3-3192
PRESIDENTE PRUDENTE

NEUROPSIQUIATRIA INFANTIL
Dr. MANOEL ROBERTO BARBOSA
HORA MARCADA — Fone 3.3288
Pres. Prudente SP

CLINICA GINECOLOGICA

DRA. NILDA GALVÃO
DR. EDVAR GALVÃO

TRATAMENTO DO CASAL SEM FILHOS

ATENDE-SE SO' COM HORA MARCADA
FONE: 3-2652 - Rua Dr. Gurgel, 92 - P. Prudente

Especializada pela Febrasgo e Ass. Médica Brasileira por concurso

PREVENÇÃO E DIAGNÓSTICO PRECOCE DO CANCER GINECOLOGICO.

CASA DE SAUDE 'DR. UCHIDA'

CENTRO DE DIAGNOSTICO DO CANCER PRECOCE DO ESTOMAGO
MOLESTIAS DO APARELHO DIGESTIVO

Gastrofotografia Fibroscopias com Biopsias e Citologias dirigidas

RADIOGRAFIAS DO APARELHO DIGESTIVO
AVENIDA CORONEL MARCONDES, 1533
TELEFONE: 3-3450 — PRES. PRUDENTE-SP.

OCULISTA
Dr. Roberto Liborio

OCULOS — CIRURGIA — LENTES DE CONTATO
PARTICIPA A INSTALAÇÃO DE SEU CONSULTORIO NESTA CIDADE A RUA RIBEIRO DE BARROS n.o 1646
Fones: 3-3277 e 3-3278

Destaques em 10 Toques

1 * Ademir

Surpreendentemente Ademir, meio campista da Ferroviaria de Araraquara se apresentou ontem a tarde no Morumbi, iniciando um periodo de experiências no São Paulo. O atléta ficará em téstes no tricolor durante 9 dias, com o passe estipulado em 250 mil cruzeiros.

2 * Vendido

A equipe do Goiás E.C. comprou o passe do quarto zagueiro Macalé junto ao XV de Novembro de Piracicaba pela importancia de 80 mil cruzeiros.

3 * Liberação

Palmeiras e São Paulo vão pedir a CBD a liberação dos atléta convocados para a seleção brasileira para que as duas equipes disputem a taça libertadores da América com equipes complétas Caso a resposta seja negativa, os clubes ameaçam abandonar o certame.

4 * Fischer

O treinador Oto Gloria pediu e a diretoria da Portuguesa de Desportos está tentando, a contratação do atacante Fischer incompatibilizado com o Botafogo do Rio de Janeiro.

5 * Convocados

Um total de 14 atlétas foram convocados para a porxima seleção argentina, que estará disputando a copa do mundo. Uma novidade é a convocação de Perfumo que pertence ao Cruzeiro.

6 * Baldocchi

Fora do time do Corinthians já á algum tempo depois da briga com o treinador Iustrich, o zagueiro central Baldochi poderá mudar de clube nas proximas horas. Dirigentes do Atlético do Paraná se mostram interessados em sua contratação e iniciaram entendimentos.

7 * Ameaça

O empresário do boxeador Alfredo Marcano está espalhando pela Venezuela que caso Eder Jofre não coloque seu titulo em jogo até abril próximo, perderá o galardão segundo determinação do conselho mundial de box.

8 * Intervenção Federal

Somente uma intervenção federal salva o Corinthians o desabafo de um treinador derrotado, que com sua demagogia nada conseguiu de bom para a equipe. Iustrich ao sair do Corinthians andou criticando o clube que antes diza ser um verdadeiro quadro.

9 * Estreia

O Flamengo já está no exterior para excursão por canchas de diversos paises, com sua estreia já definida, na proxima terça feira contra a seleção do Zaire.

10 * Torneio

Para que os principais clubes mineiros não fiquem parados, a Federação Mineira determinou para os próximos dias no Mineirão a realização de um quadrangular — Estalão participando, Cruzero, Atlético, América e Uberaba.

PPEC goleou adversário

Não mostrando bom futebol na fase inicial, mas se reabilitando por completo na etapa final quando dominou inteiramente seu adversário, o Pres. Prudente E.C., não encontrou dificuldades para golear a AA Osvaldo Cruz no Prudentão.

Pequeno público compareceu, passando pelas bilheterias arrecadação de aproximadamente 2 mil cruzeiros, considerada boa em razão do espetáculo que não recomendava muito.

Sebastião Adriano às vêzes complicado, foi o arbitro da peleja, mas não chegou a comprometer, conseguindo levar a partida até seu final sem maiores problemas disciplinares. Na primeira fase o placar apontava um tento a zero, gol de penal, marcado por Pulga.

Na fase final o PPEC foi dono das ações, conseguindo chegar com facilidade à goleada, marcando mais quatro vezes. O time ouro anil mandou a campo: Ico (Milton) — Paulinho (Vado) — Espanhol — China e Zé Antonio — Jorginho (Cidinho) e Osmar — Capitão — Joãozinho (Toninho) — Pulga (Paulinho) e Béto (Gilbertão). Marcaram os entos, Pulga (3 — Joãozinho e Jorginho. O placar final de cinco tentos contra um, foi tranquilo, com o time de Osvaldo Cruz não fazendo por merecer um melhor resultado, nem mesmo sofrer um revéz por contagem menos dilatada.

GOLEIROS CONTRATADOS

Apesar de não ter contratado até o momento um treinador, o Corinthians Paulista está pensando na contratação do goleiro Sérgio da Ferroviária de Araraquara, inclusive as primeiras negociações já foram iniciadas. Por outro lado o Santos definiu a contratação do goleiro Wilson junto a Ponte Preta de Campinas por 190 mil cruzeiros.

Wilson esteve emprestado ao Santos, durante as disputas do último campeonato brasileiro, ficando na suplencia de Cejas e nas vezes que foi chamado a intervir mostrou um bom futebol, por isso fez jús a contratação.

Eder pensa abandonar o box

Eder Jofre já afirmou que se caso o estado de saude de seu pai, Kid Jofre não melhorar, deverá abandonar o box, pois considera que em ação deixa seu pai em estado emocional bastante abalado. Enquanto isso o empresario do venezuelano Alfredo Marcano continua dizendo que se Eder não colocar seu titulo em jôgo até abril, perderá o titulo de campeão mundial da categoria. Katizinelson no entanto em São Paulo afirma que Eder lutará em abril contra o japonês. Zaugui Uta, para em maio ou junho enfrentar Marcano.

Artime vai abandonar o futebol

Afirmando que está cansado de tantas concentrações e viagens, o atacante argentino Artime que inclusive ja atuou no futebol brasileiro anunciou que vai abandonar o futebol.

Artime não quis dar maiores motivos, mas afirmou que neste domingo colocará um ponto final em sua carreira, onde conseguiu bom dinheiro, suficiente para a partir de agora viver fora do futebol, sem muitas preocupações.

Campeonato Nacional

A CBD antecipou a tabela do Campeonato Nacional deste ano, para que a loteria esportiva possa definir jogos de seus proximos testes.

A primeira rodada será no dia 9 com estes encontros:

Série "A"

Vasco da Gama x Coritiba
Bahia x Paissandú

Série B

Palmeiras x Santa Cruz
Ceará x Rio Negro

Os clubes paulistas estão todos na chave B, enquanto os cariocas estão na chave A, como havia sido previsto. No dia 10 o campeonato aponta estas pelejas:

Série "A"

Fluminense x América (Rio) — Gremio x Olaria — Atlético (PR) x Internacional — Vitoria x Tiradentes — Remo x Botafogo — Sampaio Correia x Flamengo — Desportiva x Itabaiana e América (Natal) x Avaí.

Jógos da Série B:

Santos x Portuguesa — Cruzeiro x Guarani — Nático x Atlético Mineiro — Nacional x São Paulo — Ceub x Corinthians — Goiás x Sport Operário x C.S.A.

Santos é atração hoje em Goiania

Levando todos os seus titulares, inclusive constando em cotrato a presença obrigatória de Carlos Alberto, Pelé, Edú, Marinho e Clodoaldo o Santos jogará amistosamente esta noite em Goiania diante do Vila Nova local.

A peleja deverá render 100 mil cruzeiros aos cofres praianos reinando grande espectativa na capital de Goiás, principalmente porque se anuncia que será esta a última apresentação de Pelé naquela cidade.

Cerro Portenho pode vir a Prudente

Dirigentes do Pres. Prudente E.C. estão pensando em convidar a equipe do Cerro Pertenho para uma peleja amistosa em nossa cidade nos proximos dias. O time paraguaio que atualmente disputa à Taça Libertadores da América, estará em breve preliando amistosamente na cidade matogrossense de Campo Grande, e com isso o PPEC espera aproveitar a oportunidade para o acerto do amistoso.

O tim e paraguaio com todos os seus titulares parece ter uma quota de 30 mil cruzeiros para apresentações no Brasil, podendo o amistoso PPEC x Cerro Portenho ser confirmado.

Ultimas viagens do Presidente

O presidente Médici fica no Rio de Janeiro até o dia 3 de março, quando visita as obras da Central de Abastecimento e inaugura a Ponte Rio-Niteroi. No dia 7 de março faz sua viagem ao Rio Grande do Sul, inclusive visitando sua cidade natal Bagé, onde será homenageado.

Voltando à Brasilia, dia 15 após transmitir o cargo ao Presidente Ernesto Geisel, vai para o Rio de Janeiro, dar os ultimos retoques no apartamento que comprou e volta ao Rio Grande do Sul, onde ficará descansando numa fazenda.

Viaja escritor russo

O escritor Alexandre Sijevinstz, após passar uma semana em Zurich na Suiça, onde retirou parte dos oitenta mil dólares depositados pelos seus editores da publicação de seus livros, no ocidente, viajou ontem para Oslo, capital da Naruega, tendo obitido o visto como turista, do consulado daquele pais.

Sojevinstz demonstrou vontade de residir na capital narueguesa, em virtude do clima assemelhar-se com de seu pais, a União Soviética, de onde foi banido, há alguns dias.

Em Oslo, vai receber quinhentos mil cruzeiros, premio em dinheiro, por ter sido o Premio Nobel da Literatura, em 1970. Ele aguarda a chegada de sua familia que ainda continua na União Soviética.

Não perca nenhum detalhe da COPA DO MUNDO

Faça já sua assinatura de
A GAZETA ESPORTIVA

(Apenas 200 cruzeiros. c|entrega direta)
Fale com o representante local
pelo telefone 106 614

Posse dos membros da CCO

Em cerimonia rápida no gabinete do prefeito Walter Lemes Soares, foi empossada ontem a diretoria da Comissão Central Organizadora, encarregada dos preparativos dos Jogos Regionais do Oeste que serão realizados no periodo de 8 a 14 de julho proximo.

Na oportunidade, o prefeito agradeceu a colaboração dos elementos que formam a diretoria, sabendo que terão muito trabalho, realçando entretanto a qualidade e força de trabalho de todos.

Tambem usou da palavra o presidente da Comissão, Professor João Camarini, dizendo que não medirá esforços para o engrandecimento de Presidente Prudente, através do esporte, particularmente no que se refere aos V Jogos Regionais do Oeste, pois todos os integrantes da comissão organizadora estão embuidos do firme propósito de que a programação traçada seja cumprida integralmente projetando a Capital da Alta Sorocabana, e para que as cidades participantes não esqueçam do que vão ver, de toda organização, durante os jogos.

O presidente é o Professor João Camarini, o vice presidente Dr. Pedro da Paz Luvizotto; o secretário o Dr. Alfredo Freire Pimentel; e como tesoureiro, Helio Rodrigues de Almeida, todos empossados ontem à tarde.



Na foto, o prefeito Walter Lemes Soares quando empossava os membros da CCO., João Comarini, Pedro da Paz Luvizotto, Alfredo Freire Pimentel Tambem estavam Adilson Marangoni e wellington Marcondes Cordeiro

AMADORISMO EM MARCHA

SERGIO JORGE

"LUSA VENCE EM JOGO DA LIBERTADORES"

A equipe da Portuguêsa campeã de futebol da Venezuela, venceu ontem a noite em dois tentos a zéro ao Milionário vice campeão de futebol da Colombia. A partida teve validade pelo grupo 3 da taça Libertadores da América.

Ainda falando nesse Certame o Palmeiras foi o primeiro clube nacional a se classificar para as disputas da competição internacional.

PROGRAMA DA SELEÇAO, INCOMPLETO"

O programa de treinamento internacional da seleção brasileira que vai a Cópa do Mundo ainda está incompleto. Até o momento faltam dois adversários que serão confirmados contra selecionados europeus mas a CBD já informou que só confirmará amistosos contra seleções depois de assinados os contratos.

Falando diretamente da seleção, vamos afirmando que Zagalo continua negando à seleção oficial, mas quanto a convocação de Ademir da Guia disse que esta surgiu no momento certo exatamente quando Gerson não mais apresenta condições de envergar a camiseta canarinho.

DENTE DE LEITE

Depois de se mostrar ausente do campeonato dente de leite da última temporada a equipe do 2.o G.E.P.P. começa a se movimentar visado sua volta ao proximo certame. A informação nos foi prestada pelo dirigente principal da equipe o treinador, professor Marinho que alegou estar encontrando algumas dificuldades para manter a equipe pois atletas que atuaram pela equipe no certame de 72 já estão com idade além do limite e déve-se salientar que outros valôres não mais estudam naquele colégio.

Mesmo assim Marinho está empenhando em montar sua equipe acreditando que poderá organizar uma equipe se bem que modésta ao menos para competir.

PRESIDENTE DA L P F

Não resta qualquer dúvida sôbre a eleição de João Barbosa de Barros para a presidência da Liga Prudentina de Futebol devendo ficar dois anos dirigindo a entidade prudentina.

A entidade determinou a data de 15 de março proximo para a realização das eleições abrindo bom espaço de tempo para cadidatos se inscreverem mas como ninguem apareceu para a disputa com Barbosa as inscrições foram encerradas devendo-se agora tão somente esperar a data para a eleição de João Barbosa de Barros e seus companheiros de diretoria. É bom lembrar que somente será realizada nova eleição caso Barbosa tenha um numero de votos inferior aos nulos e brancos.

OURO ANIL SE REFORÇA

Já pensando nas disputas da próxima mini copa regional a equipe do Juventude Marcondense começa a reforçar seu time, com valôres jovens mas bons de bola. Assim é que levou para o seu plantél o jovem Espêto, revelado pelo Mescopeças mas que atuando pelo time ouro anil marcondense acabou se contundindo estando atualmente no estaleiro.

Tão logo serecupere Espêto voltará a defender as cores do time presidido por João Murari.

LIMPEZA NO DEPARTAMENTO

Alguns arbitros já se mostram preocupados com a anunciada limpeza no departamento de árbitros da Liga Prudentina de Futebol, tão logo Barbosa tome posição como presidente.

Na verdade a alguns árbitros sem a minima condição de apitar serão afastados e isso preocupa à alguns que podem deixar de faturar no final de semana.

ZÉRO A ZÉRO

Ninguem marcou no amistoso realizado no último domingo a tarde no estádio municipal colocando frente a frente as equipes Juvenis do Mescopeças e Itaguagé E.C. Dirigentes do Mescopeças agora reforçando a equipe pensam na equisição do atléta Eliseu, meio campista do E.C. Jardim Brasilia.

DOIS NA BOCA

O Sindicato dos Bancários e Leal A.C. depois de suas vitorias no último domingo se mostram mais proximos do titulo máximo do amadorzão. Ambos os quadros estarão em ação neste domingo porém não frente a frente e se vencerem aí a ficará sensacional, pois na ultima rodada a tabela aponta o pega sensacional Leal e Sindicato dos Banc., No certame juvenil da cidade não prevaleceu o saldo de tentos mas se no amadorzão este prevalecer, o time do Sindicato dos Bancários será o beneficiado pelo menos até aqui pois seu ataque tem sido mais eficiente

Carnaval é no Colégio S. Paulo

VINTE ANOS DE TRADIÇÃO
Quatro noitadas e duas "matinées"
animação de ZITO E SEU CONJUNTO

divirtam-se a vontade no CARNAVAL dos "Nisseis"