

Firio Franceschini T. 1390
A-682341
BIBLIOTHÈQUE-LEDUC Paris 1925

A

MUSIQUE RELIGIEUSE

DEUX PIÈCES

POUR

GRAND-ORGUE

PAR

C. F. HENDRIKS, J^R

Prix : 2 francs, net.

SEB. BACH

P. PALESTRINA

MAESTRO FIRIO FRANCESCHINI
5214
1880-1976

ALPHONSE LEDUC

Émile LEDUC, P. BERTRAND & C^{ie}
Éditeurs de Musique
3, rue de Grammont — Paris (II^e)

Droits de Reproduction et d'Exécution
réservés pour tous Pay

Copyright-1898,
by Ém. Leduc, P. Bertrand & C^{ie}

N^o 330

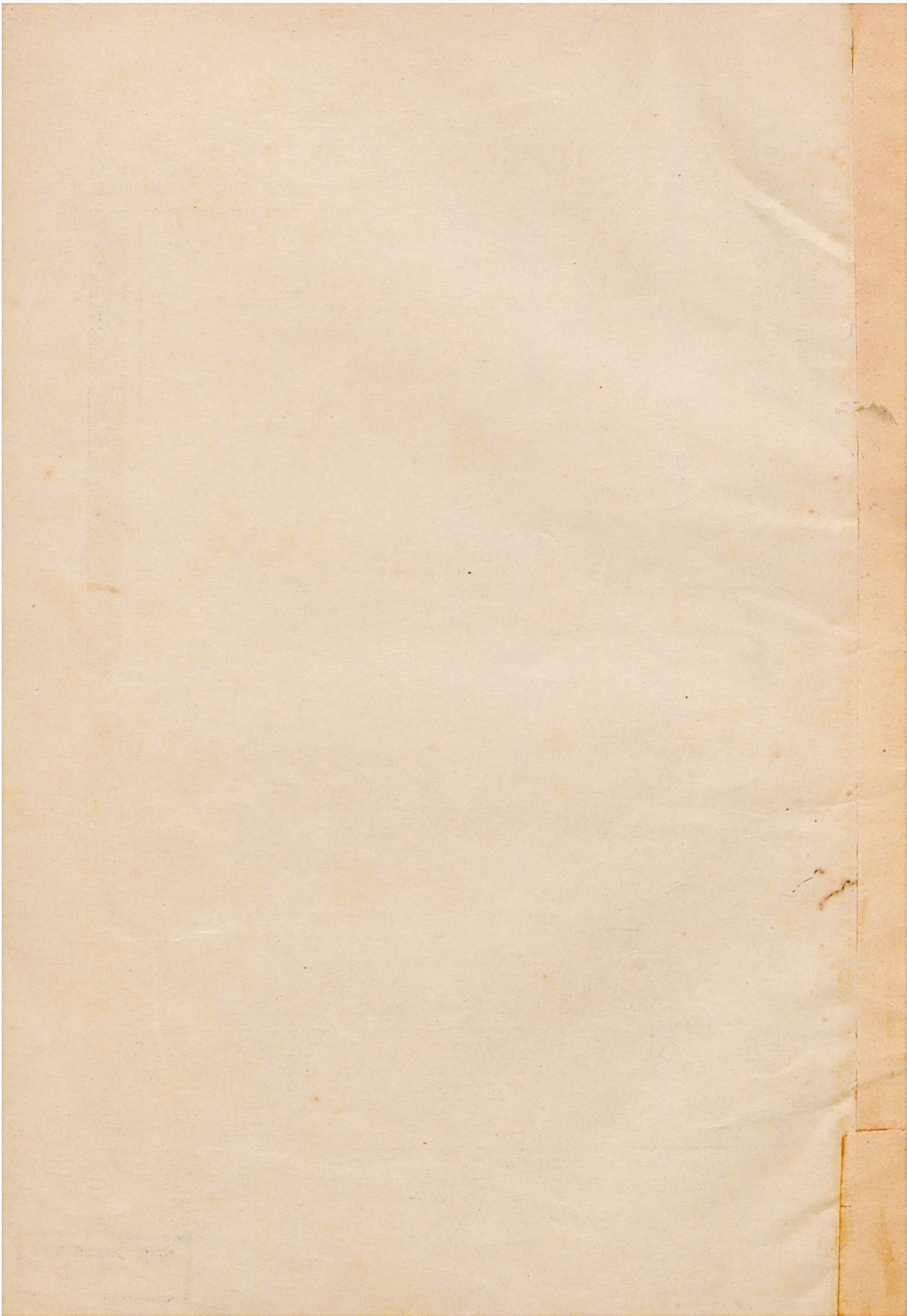

BIBLIOTHÈQUE-LEDUC

A

MUSIQUE RELIGIEUSE

DEUX PIÈCES

POUR

GRAND-ORGUE

PAR

C. F. HENDRIKS J^R

Prix : 2 francs, net.

SEB. BACH
P. PALESTRINA

ALPHONSE LEDUC

Émile LEDUC, P. BERTRAND & C^{ie}
Éditeurs de Musique
3, rue de Grammont — Paris (II^e)

Droits de Reproduction et d'Exécution réservés pour tous Pays.

Copyright-1898, by Ém. Leduc, P. Bertrand & C^{ie}

N^o 330

Prix temporaire

11, >

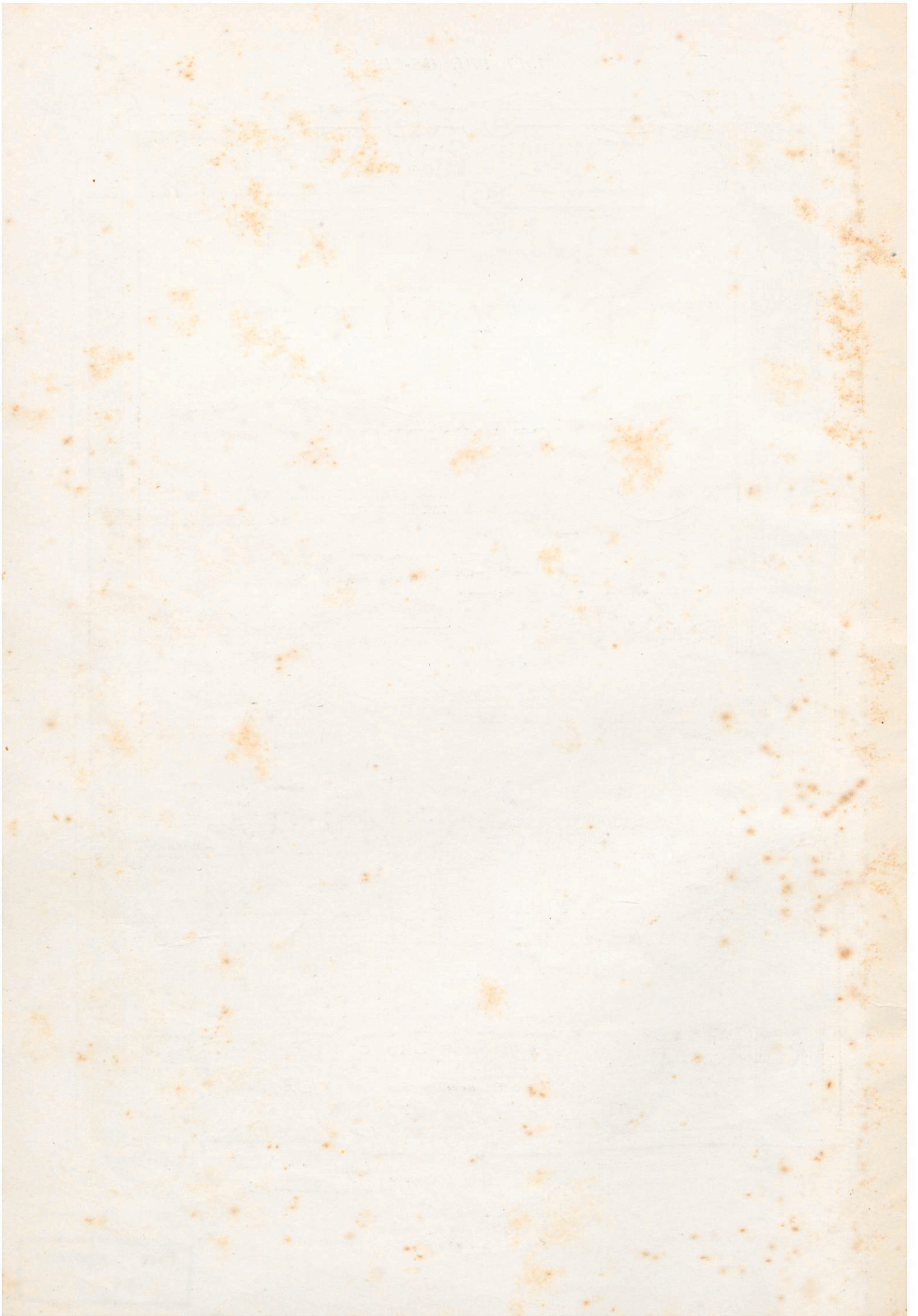

C. F. HENDRIKS J^r — DEUX PIÈCES POUR GRAND-ORGUE

PRÉLUDE ET FUGUE

A la mémoire de TH. SALOMÉ

Op. 9

N^o 1

Andante.

CLAVIERS

mf

Péd.

Tous droits d'Exécution réservés.
Copyright 1898, by Alphonse Leduc.

Paris, ALPHONSE LEDUC, Editeur

A. L. 9920.

(Gravé chez Alphonse Leduc)

p

Péd.

mf

Molto slarg.

Enchaînez.

FUGUE

Moderato assai.^(*)

(*) Faire le crescendo en ajoutant peu à peu tous les jeux de fonds.

Musical score system 1, featuring a vocal line and piano accompaniment. The vocal line includes the lyrics "Più cre - - scen - -".

Musical score system 2, featuring a vocal line and piano accompaniment. The vocal line includes the lyric "do.".

Musical score system 4, featuring a vocal line and piano accompaniment.

TOCCATA

N° 2

Op. 10

CLAVIERS

Vivace.

A.L. 9920

Handwritten annotations: 21, 3, 3, 3, 3, 6, 6, 6, 6, 21, 412

Handwritten annotations: 3, 3, 3, 6, 6, 6, 6

Handwritten annotations: 6, 6, 6, 6

Handwritten annotations: 6, 6, 6, 6, 3, 3, 3, 3

Un poco meno mosso.
Ajoutez Montre de 16 P.

Slargando.

Otez Montre de 16 P.

Handwritten annotations: 53, 2, 3, 4, 3, 4, 3, 4, 3, 4

A tempo.

A.L. 9920.

Handwritten annotations: 12 65, 132, 21, 132, 132, 132, *gamb.*

Un poco meno mosso.
Ajoutez Montre de 16 P.

A tempo.
Otez Montre de 16 p.

Handwritten signature: *gamb. pedel*

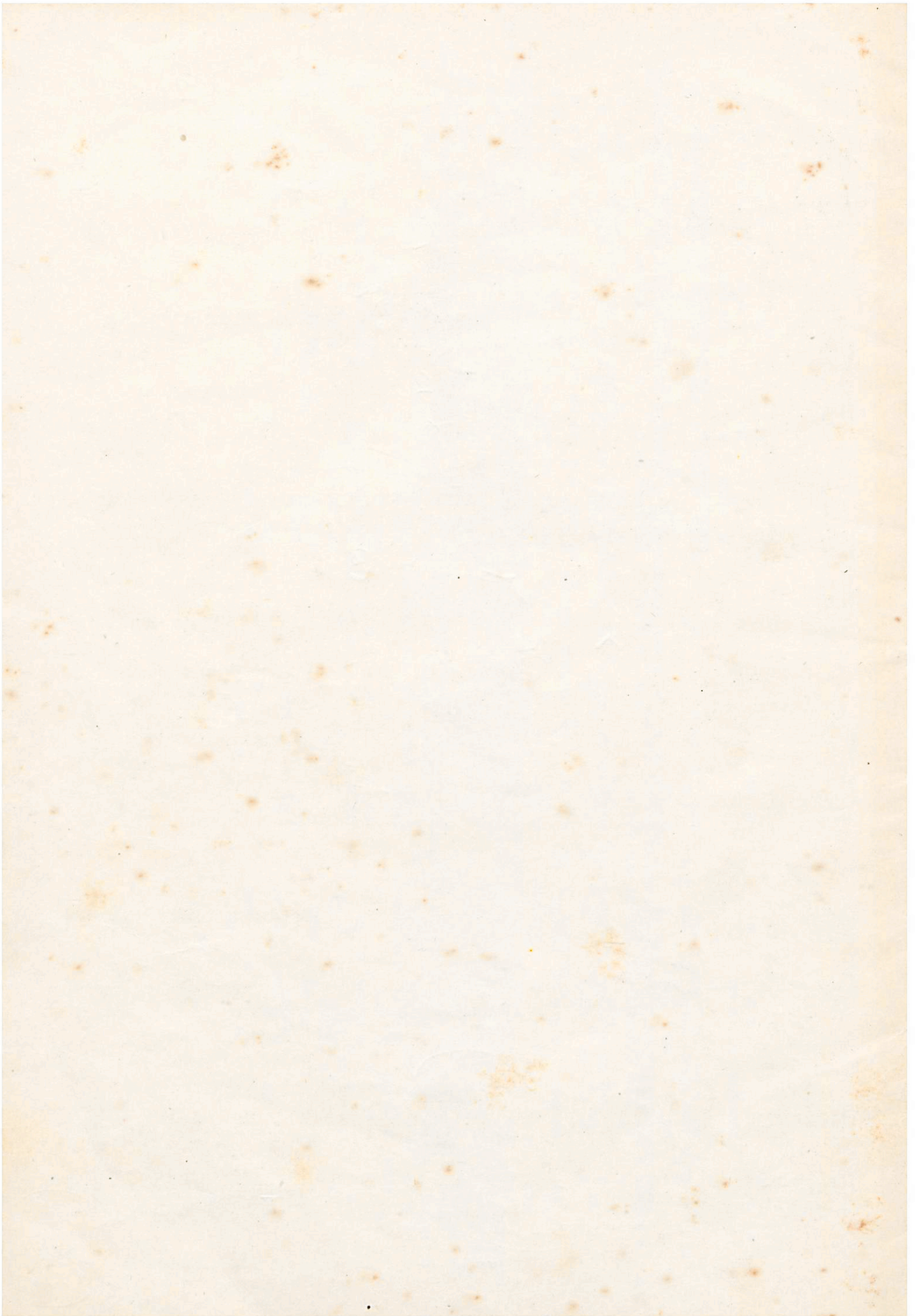

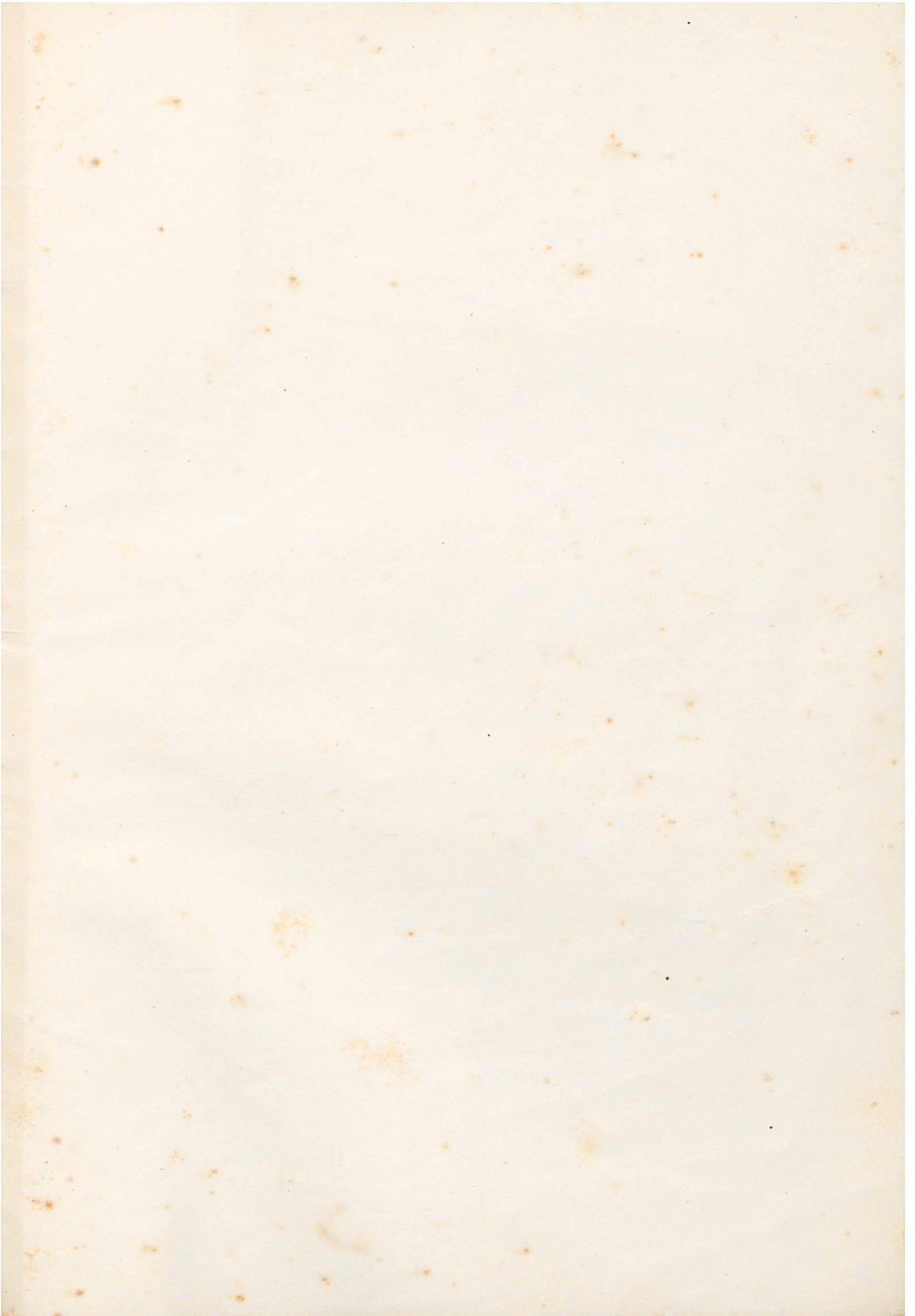

MUSIQUE D'ORGUE

RECUEILS POUR GRAND ORGUE

Prix nets		Prix nets	
BOËLLMANN (L.). Douze Pièces 8 »	N ^{os} 1. Prélude (en mi mineur). — 2. Fugue (en mi mineur). — 3. Marche religieuse (en fa). — 4. Intermezzo (en mi). — 5. Carillon (en ré). — 6. Choral (en fa). — 7. Elégie (en si bémol min.).	N ^{os} 8. Deux Versets de Procession sur l'Adoro te, 1 ^{er} Verset (en fa). — 9. 2 ^e Verset (en fa). — 10. Canzona dans la tonalité grégorienne. — 11. Adagietto (en la bémol). — 12. Paraphrase (en sol)	LEMAIGRE (Ed.) Douze Pièces 6 »
BOËLLMANN (L.). Deuxième Suite 4 »	N ^{os} 1. Prélude Pastoral (en ut). — 2. Allegretto con moto (en la mineur).	N ^{os} 3. Andantino (en si bémol). — 4. Final-Marche (en ut).	N ^{os} 1. Marche solennelle (en ré bémol). — 2. Méditation (en la bémol). — 3. Pastorale (en ré). — 4. Alla Fuga (en ut). — 5. Elégie (en ut mineur). — 6. Capriccio (en fa). N ^{os} 7. Andante Religioso (en sol). — 8. Mélodie (en mi bémol). — 9. Prière (en sol bémol). — 10. Deux Préludes (1 ^{er} en mi majeur, 2 ^e en la mineur). — 11. En forme de Canon (en fa). — 12. Scherzo (en sol).
BAILLE (G.). Te Deum laudamus 1 50			LORET (G.). Douze Pièces 8 »
BONNET (J.). Douze pièces 8 »	N ^{os} 1. Prélude. 2. Lamento. 3. Toccata. 4. Nocturne. 5. Ave Maris Stella. 6. Réverie.	N ^{os} 7. Intermezzo. 8. Fantaisie sur deux Noël. 9. Epithalame. 10. Légende symphonique. 11. Canzona. 12. Rhapsodie Catalane.	N ^{os} 1. Allegro maestoso. 2. Prière. 3. Chaconne. 4. Offertoire. 5. Prélude et Fugue. 6. Pièce légère. N ^{os} 7. Grand-Chœur. 8. Élévation. 9. Scherzo. 10. Communion. 11. Cantilène. 12. Final.
BONNET (J.). Douze Pièces nouvelles 8 »	N ^{os} 1. Dédicace. 2. Etude de concert. 3. Clair de lune. 4. Stella matutina. 5. Songe d'enfant. 6. Chant de printemps.	N ^{os} 7. Prélude au Salve Régina. 8. Romance sans paroles. 9. Pastorale. 10. Deuxième légende. 11. Elfes. 12. Caprice héroïque.	LUCAS (G.). Deux Pièces 2 »
CAPOCCI (F.). Dix Pièces 8 »	N ^{os} 1. Arioso (en la bémol). 2. Cantilène pastorale (en ré bémol). 3. Grand Chœur (en fa dièse mineur). 4. Contemplation (en sol bémol). 5. Canzona (en si mineur).	N ^{os} 6. Fugue (en sol). — 7. Pastorale (en ré bémol). — 8. Allegretto (en mi bémol). — 9. Romance (en mi mineur). — 10. Marche triomphale (en sol bémol).	N ^{os} 1. Prière (en la). N ^{os} 2. Pastorale (en fa).
BALLIER (H.). Six Grands Préludes, pouvant servir de Magnificat pour la Toussaint 4 »			QUEF (CH.). Douze Pièces 8 »
DUBOIS (Théodore). Douze Pièces 8 »	N ^{os} 1. Prélude (en fa). — 2. Offertoire (en mi). — 3. Toccata (en sol). — 4. Verset de Procession (en ré). — 5. Offertoire (en mi bémol). — 6. Verset-Choral (en la min.).	N ^{os} 7. Fantaisie (en mi). — 8. Méditation (en mi bémol). — 9. Marche des trois Mages (en mi). — 10. Offertoire (en mi bémol). — 11. Cantilène nuptiale (en la bémol). — 12. Grand Chœur (en si bémol).	N ^{os} 1. Pour Pâques. 2. Légende. 3. Andante religioso. 4. Cantilène. 5. Andante grazioso. 6. Postlude funèbre. N ^{os} 7. Andante cantabile. 8. Scherzetto. 9. Pastourelle. 10. Tristamento. 11. Fabliau. 12. Sortie.
DUBOIS (Théodore). Douze Pièces Nouvelles 8 »	N ^{os} 1. Prélude (en ré mineur) et Fugue (en ré majeur). — 2. Chant Pastoral (en ut min.). — 3. Cortège Funèbre (en fa min.). — 4. La Fête-Dieu (en ut). — 5. Canon (en la bémol). — 6. Alleluia (en mi bémol).	N ^{os} 7. Noël (en la mineur). — 8. Fiat lux (en mi). — 9. In Paradisum (en sol). — 10. Offertoire (en ré mineur). — 11. Thème Provençal varié (en ut mineur). — 12. Marche triomphale (en mi bémol).	RENAUD (A.). Symphonie Gothique (op. 23) de Benjamin Godard, transcription. 4 »
DUBOIS (Théodore). Messe de Mariage. Cinq Pièces 4 »	N ^{os} 1. Entrée du cortège (en la). — 2. Bénédiction nuptiale (en mi). — 3. Offertoire (en ré bémol).	N ^{os} 4. Invocation (en fa). — 5. Laus Deo (sortie) (en ré).	N ^{os} 1. Maestoso (en la mineur). — 2. Andantino quasi allegretto (en mi). N ^{os} 3. Grave (en mi). — 4. Presto (en la). — 5. Allegro non troppo (en la mi).
GIGOUT (Eugène). Dix Pièces 8 »	N ^{os} 1. Prélude-Choral et Allegro (en ut mineur). — 2. Minuetto (en si mineur). — 3. Absoute (en fa mineur). — 4. Toccata (en si mineur). — 5. Andante religieux en forme de Canon (en ut). — 6. Rhapsodie sur des Noël (en ut mineur).	N ^{os} 7. Offertoire ou Communion, Trio de claviers (en fa). — 8. Scherzo (en mi). — 9. Antienne dans le mode Phrygien ecclésiastique. — 10. Sortie sur l'Antienne « Adoremus in aeternum ».	ROUSSEAU (Samuel). Douze Pièces 8 »
GUILMANT (A.). Méditation (Nouvelle Édition) 1 50			N ^{os} 1. Prélude (en mi bémol). — 2. Prière (en ré). — 3. Elégie (en fa mineur). — 4. Trio (en la). — 5. Offertoire (en fa). — 6. Mélodie (en la). N ^{os} 7. Scherzetto (en mi bémol). — 8. Cantabile (en la bémol). — 9. Verset en forme de canon. — 10. Marche funèbre (en la mineur). — 11. Lamento (en la mineur). — 12. Grand Chœur (en ut min.).
HENDRIKS (C. F.). Trois Pièces 3 50			ROUSSEAU (Samuel). Quinze Pièces 8 »
HESSE (A.). Vingt Études ou Pièces graduées 3 »			N ^{os} 1. Entrée nuptiale (en mi bémol). — 2. Canzona (en mi). — 3. Echo (en si mineur). — 4. Berceuse (en si). — 5. Scherzo (en ré). — 6. Larghetto (en fa). — 7. Verset de procession (en ré). — 8. Communion (en mi bémol). N ^{os} 9. Cantabile (en sol). — 10. Élévation (en mi bémol). — 11. Prélude (en ut mineur). — 12. Cantilène (en sol mineur). — 13. Offertoire funèbre (en ré mineur). — 14. Moderato (en mi bémol). — 15. Sortie (en ré).
JACOB (G.). Exercices d'orgue 10 »	I. Mains seules. II. Pédales. III. Mains et Pédales.		ROUSSEAU (Samuel). Fantaisie 1 50
JACOB (G.). Douze pièces 8 »	N ^{os} 1. Pastorale (en mi bémol). 2. Offertoire pour mariage. 3. Noël Bourguignon. 4. Invocation. 5. Duetto. 6. Canzonnetta.	N ^{os} 7. Prélude Funèbre. 8. Carillon. 9. Magnificat (en fa). 10. Alleluia. 11. Andantino. 12. Sortie	SALOMÉ (Th.). Dix Pièces (1^{er} volume) 6 »
			N ^{os} 1. Offertoire (en mi bémol). — 2. Grand Chœur (en sol). — 3. En forme de Canon (en fa dièse mineur). — 4. Offertoire (en fa mineur). — 5. Invocation (en fa). N ^{os} 6. Mélodie (en ut). — 7. Offertoire (en fa). — 8. En forme de Canon (en ut mineur). — 9. Cantilène (en la mineur). — 10. Grand Chœur (en la).
			SALOMÉ (Th.). Dix Pièces (2^e volume) 6 »
			N ^{os} 1. Pastorale (en sol). — 2. Absoute (en ré mineur). — 3. Verset (en la). — 4. Offertoire (en ré majeur). — 5. Offertoire (en ré mineur). N ^{os} 6. Fugue (en si bémol). — 7. Pastorale (en sol). — 8. Andantino (en la). — 9. Verset (en sol). — 10. Marche (en mi bémol).
			SALOMÉ (Th.). Douze Pièces Nouvelles (1^{er} volume) 8 »
			N ^{os} 1. Marche (en sol). — 2. Aspiration religieuse (en fa). — 3. Eglogue (en la mineur). — 4. Grand Chœur (en la bémol). — 5. Berceuse (en ré bémol). — 6. Andante pastoral (en la). N ^{os} 7. Menuet symphonique (en ut). — 8. Romance (en sol). — 9. Offertoire (en la). — 10. Pièce symphonique (en mi mineur). — 11. Cantabile (en sol). — 12. Marche (en la bémol).
			SALOMÉ (Th.). Douze Pièces Nouvelles (2^e volume) 8 »
			N ^{os} 1. Marche Nuptiale (en mi bémol). — 2. Mater amabilis (en la bémol). — 3. Prélude (en sol). — 4. Elégie (en sol mineur). — 5. Cantilène pastorale (en fa). — 6. Légende (en la bémol). N ^{os} 7. Sortie solennelle (en ut). — 8. Scherzo (en ré). — 9. Adorate Dominum (en la). — 10. Lamento (en la mineur). — 11. Intermezzo (en sol). — 12. Marche Religieuse (en fa).
			VIERNE (L.). Cinq Pièces de César Franck 5 »

L'ORGUE MODERNE

Publication spéciale de Musique de Grand Orgue, paraissant 4 fois par an, sous la direction de

Ch. M. WIDOR et A. GUILMANT

Chaque livraison Prix . 2 francs net.

L'objet de l'Orgue Moderne est de mettre en lumière les œuvres les plus intéressantes de la pléiade des « Jeunes » et de les faire connaître à ceux qui s'occupent de grand orgue; mais l'Orgue Moderne ne s'attachera pas seulement à faire connaître les œuvres des compositeurs d'une seule école, son éclectisme admettra toutes celles qui présenteront un réel intérêt artistique.

Pour recevoir franco; envoyer le prix indiqué.