

RECLAMAÇÕES NÃO SUPRIMEM AS IRREGULARIDADES NO TRÁFEGO

O funcionamento irregular de alguns semáforos tem sido responsável por uma sequência de acidentes no trânsito local. Um dos setores mais perigosos devido as anormalidades que apresenta é o cruzamento das Avenidas Cel. Marcondes e Manoel Goulart. Automoveis se chocam com frequência no local causando enormes prejuízos aos proprietários. E enquanto isto cresce a inquietação entre os condutores.

Nos últimos dias estava funcionando apenas o sinal amarelo no aludido cruzamento. Em casos assim porém, tudo depende dos motoristas, um assegurando ao outro o direito de passagem. Mas há os que desconhecem a irregularidade e observando a advertência de cuidado por uma falta de reflexo maior, sugere o aparecimento do verde a seguir e se aventura. Ai ocorre o choque e as autoridades do trânsito estão sempre prontas a punir o "infrator".

Além do cruzamento das duas avenidas em outros setores os semáforos também funcionam precariamente. E nem soldados da Polícia Militar são colocados para orientar o trânsito e ninguém sabe a quem compete a culpa pela omissão. A existência de guardas substituiria o farol e as anormalidades deixariam

de representar perigo. Entretanto, nem faróis e os prejuízos são dos motoristas que se confessam inquietos com a situação cuja tendência é persistir.

Nas faixas, o descaso

Não se nega a razão dos motoristas protestarem contra as anormalidades dos semáforos. Entretanto, eles se mostram irregulares também, ao desrespeitarem o direito dos pedestres nas faixas de segurança que em Prudente são pintadas para servir de adorno apenas, como se pode observar.

As faixas são invadidas quando o farol é fechado e os pedestres ficam atônitos, obrigados a desviar-se por entre os carros. É preciso considerar que nosso transeunte é hoje um indivíduo educado, procurando sempre os pontos mais adequados para atravessar as ruas, gozando dos direitos oferecidos pela sinalização imposta nos locais de maior movimento. Mas como os condutores impõem-lhes o menosprezo, eles podem deixar de ser educados também e esquecer as exigências dos sinais de trânsito.

E as placas quebradas?

O serviço de trânsito tem muitos problemas a resolver na cidade. Consertar semáforos, ser rígido com os

motoristas desobedientes e também consertar as placas de sinalização danificadas pelos malfeteiros. Mas nisto é imprescindível a participação dos soldados da Polícia Militar, notadamente na fiscalização das irregularidades cometidas pelos condutores.

O vandalismo é uma causa de destruição geral e isto ocorre tanto na periferia como no centro. No cruzamento da Rua Barão do Rio Branco com a Av. Cel. Marcondes por exemplo, uma placa foi quebrada e lá está lá denunciada restando aos motoristas (CONCLU: NA ÚLTIMA PAGINA)



Os carros invadem as faixas, os pedestres ficam atônitos.



As anormalidades dos faróis produzem constantes acidentes.

PORTO EPITÁCIO NÃO ATENDE O TRANSPORTE DO TRIGO PARANAENSE

Empresários de Presidente Epitácio pretendem se dirigir ao futuro governador Paulo Egidio, logo que este seja empossado para denunciar a situação do Cais do Porto Epitácio, já praticamente sem condições de uso. Eles consideram o problema de extrema gravidade, lamentando o fato de nenhuma das suas reivindicações ter sido atendida pelo atual governo. Propunham-se inclusive a pagar, qualquer preço por um dos terrenos pertencentes a Fepasa e fim de construir um armazém destinado ao depósito das mercadorias deixadas ao relento por falta de vagões, entretanto a ferrovia se recusa a fazer a transação.

Ja começou o transporte de aproximadamente 4 milhões de sacas de trigo procedente do Parana e destinadas a Grande São Paulo. O carregamento em Guaira é feito normalmente, entretanto a Fepasa possui apenas um vagão destinado ao descarregamento em Epitácio. É enorme o congestionamento de chatas, muitas obrigadas a ficar paradas varios dias com prejuízos de milhares de cruzeiros diariamente tanto para as navegações fluviais como para os agricultores.

O empresariós tentaram optar pela compra propria de mais um guindaste pelo menos, mas foram desautorizados pela ferrovia mesmo

sendo ela quem usufruiria do melhoramento. O guindaste entraria em funcionamento e os transportadores dos diversos produtos se sujeitariam a pagar seu trabalho a Fepasa entretanto nem assim a solicitação foi aceita. O mais indignado com a situação, é Ari Augusto Ribeiro, da Navegação Fluvial Meca. Ele diz não ter qualquer possibilidade de fugir às pressões da Ferrovia Paulista S.A. sendo forçado a aceitar tudo normalmente.

O transporte dos milhões de sacas de trigo deverá se estender por alguns meses se a estrada persistir em continuar com os serviços precários. Eles dizem que logo ao ser empossado, o futuro governador Paulo Egidio será convidado a receber em seu gabinete, quando ouvirá detalhes da calamitosa situação. Todos acreditam numa estagnação total do Porto Epitácio em menos de dois anos se providências não forem tomadas. Seu desaparecimento poderá mesmo forçar os agricultores a preferir o transporte rodoviário apesar de mais caro, como admitem, isto levaria as empresas de navegação fluvial a sofrer graves problemas. Se a Fepasa permitisse todos os melhoramentos necessários no setor de descarregamento e armazenagem seriam realizados sem qualquer ônus para Ela.



Apenas um guindaste funciona para o descarregamento das numerosas chatas

O PROJETO DESTA HOSPITAL MORREU NAS PRANCHETAS

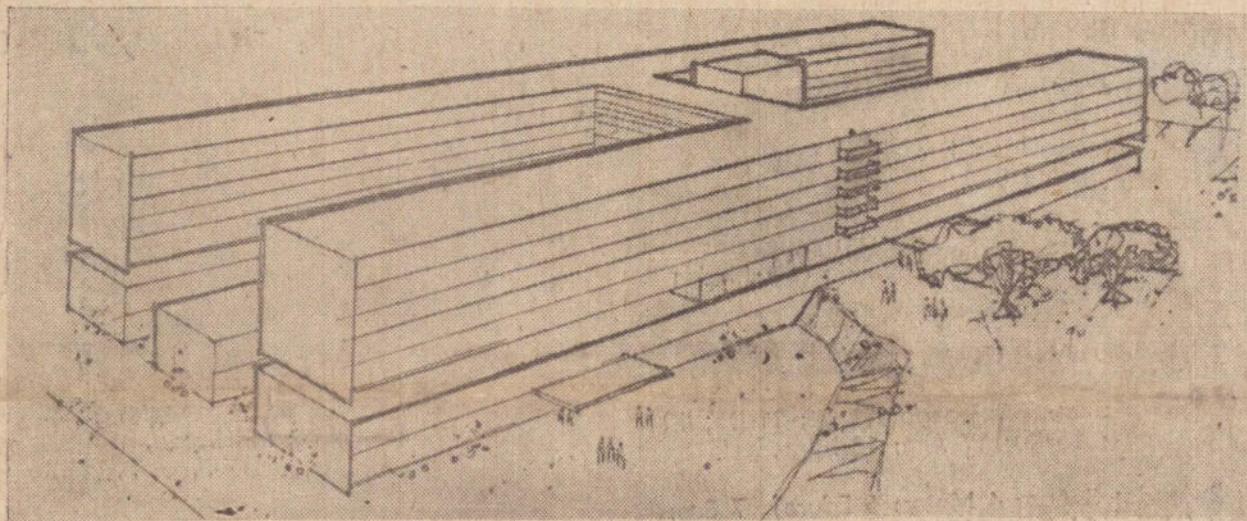

O prédio, segundo o projeto, é composto de 3 blocos paralelos, todos interligados horizontalmente, como também através de uma torre para a circulação vertical.

O clichê que ilustra esta matéria é uma perspectiva do projeto do Hospital de Base, reivindicado pela Santa Casa de Presidente Prudente, como condição única de manter e até ampliar o atendimento hospitalar que afliu a esta cidade, procedente de toda a região e até dos Estados vizinhos.

Reivindicado desde 1957 e com sua pedra fundamental lançada no fim do ano passado, teve sua morte decretada oficialmente em setembro passado, quando o governador ao visitar Presidente Prudente declarou que a instituição deveria procurar outros meios para ter os recursos destinados à sua construção. Antes, ainda havia alguma esperança, apesar da verba inicial de Cr\$ 2.500 milhões prometida pelo Conselho Hospitalar do Estado ter sido reduzida a um quinto.

A diretoria da Santa Casa tentou ainda outros meios, buscando o aval para um empréstimo junto à Siemens Hospitalaria. Consultou políticos influentes no Estado e que anunciaram interesse pela solução do mais angustiante dos problemas de nossa região. Com a influência deles o Governo Federal poderia conceder aval ao empréstimo. Mas tudo resultou em desluzo.

A nossa região não tem força política suficiente para trabalhar em favor do empreendimento de tal vulto

Para se ter a noção da importancia desse hospital basta ler o que se segue, de um artigo publicado na Revista Paulista de Hospitais, assinado pelo proprio autor do projeto, o arquiteto Antonio Jorge Monteiro Filho.

UMA NECESSIDADE PARA A 10.a REGIÃO

No projeto, Antonio Jorge Monteiro Filho considera o Hospital de Base uma necessidade premente para a 10.a Região Administrativa do Estado. Ele se refere a Santa Casa de Misericórdia, explicando que "todas as realizações até aqui foram parciais, solucionando apenas os problemas momentâneos, mas a ascensão vertical da assistência hospitalar nos últimos anos, atingiu esta instituição, encontrando-a sem condições de compor a implantação de complexos e novos serviços, novos equipamentos e a introdução de mais leitos".

O arquiteto analisa também a situação de Presidente Prudente, concentrando hoje a ação de 50 municípios, tendo ainda sua área de influencia estendida aos Estados da Paraná e Mato Grosso. "Na assistência hospitalar geral, em 1972 — diz Antonio Jorge Monteiro — a região tinha 1.822 leitos distribuídos nos 34 hospitais gerais, dos quais apenas 6 estavam localizados em Presidente Prudente, correspondendo à capacidade total de 453 leitos. Destas entidades, 5 eram lucrativas, contendo juntas 222 leitos. A Santa Casa local, dentro da assistência hospitalar geral, tinha 231 leitos, isto é, a sua capacidade era maior do que a somatoria dos leitos dos 5 outros hospitais. Além disto, a metade do numero dos municípios componentes da 10.a Região, não dispunha de qualquer estabelecimento hospitalar".

Mais adiante, enfatiza o autor do projeto: "Nestas condições, o coeficiente de leito por 1.000 habitantes era de 2,52, tendendo a elevar-se para 3,07 como resultado dos planos aqui apresentados de ampliações da Santa Casa, incluindo pequenas ampliações de outras instituições da Região. Estes coeficientes são considerados como insatisfatórios".

Diz ainda o arquiteto, que "o estudo elaborado pela Coordenadoria de Assistência Hospitalar, em 1.972, por este autor e assessorado diretamente pelo coordenador Odair Pacheco Pedrosa, apresentou um projeto para a construção de um prédio totalmente novo com capacidade para 695 leitos".

Após outras considerações com gráficos representando a planta geral do Hospital de Base, diz Antonio Jorge Monteiro Filho: "Julgamos que não há duvidas quanto à necessidade deste hospital para a Santa Casa de Misericórdia de Presidente Prudente, responsável pelo arrimo da assistência hospitalar da 10.a Região, contribuindo não somente para o melhor atendimento dos doentes mas também para a elevação do padrão da assistência hospitalar, fatores tão deficientes na Região. É uma tarefa de vulto, mas estamos certos que os responsáveis pela entidade a cumprirão". (Conclui na pagina 6)



Esta fera está solta. É Inacio Antonio da Silva, foragido da Penitenciaria de São José do Rio Preto.

O novo crime de Inacio Antonio

A respeito do novo homicídio praticado por Inacio Antonio da Silva, em São José do Rio Preto, o jornal "Diário da Região", da cidade, registrou assim o fato: "Ontem (dia 18 de setembro) por volta das 11 horas, uma menor de seis anos chamou a mãe, Maria dos Santos aos gritos, dizendo que estavam matando sua irmã Conceição Aparecida dos Santos, de 17 anos de idade. A família reside na Conserva da Fepasa. Lo vizinha do Instituto Penal Agrícola Jabert de Andrade. Quando conseguiram atender a jovem Conceição, ela já estava morta, com varias facadas. Proximo ao local onde o corpo estava caído, encontrados objetos que identificam o autor do crime como sendo o reeducando Inacio Antonio da Silva 31 anos solteiro; matrícula n.º 25.200 que deu entrada no estabelecimento em 7 março deste ano e que estava condenado a cerca de 10 anos e seis meses e que deveria ser transferido para a Penitenciaria do Estado onde seria submetido a exame no Instituto de Biotipologia Criminal, uma vez que apresentava sinais de debilidade mental.

Inacio, sabendo que seria levado ontem (18 de setembro) para a Capital fugiu durante a madrugada e somente após sua captura é que poderá ser esclarecido o motivo que o levou a assassinar a jovem Conceição no local conhecido por Caminho da Horta, no Instituto Penal Agrícola". (Conclui na página

se transformar em instrumentos coercitivos e impeditivos da campanha".

O CORAL VILLA LOBOS de Presidente Prudente está em Porto Alegre, participando do Concurso Internacional de Coros, que se promove anualmente naquela capital. O enviado especial desta coluna, passou-nos ontem pelo telefone a seguinte informação a respeito dessa excursão dos prudentinos: PORTO ALEGRE (pelo telefone) — O coral Villa Lobos de Presidente Prudente encerrou a primeira noite do Concurso Internacional de Coros, com uma apresentação que não dá margens à duvida quanto à sua classificação para as finais. Encontram-se presentes representações da Argentina, do Uruguai, do Chile, do Peru e muitos grupos do Brasil, entre os quais o 11 de agosto, o Classico

Folclorico da Pontificia Universidade Católica, o Madrigal e o do Carmo, do Recife, da Universidade de Goiás e o Coral do SESI, de Brasília, dirigido pelo prudentino Nelson Mathias. O seu trabalho tem demonstrado um apuro tecnico extraordinario, devendo ser, certamente um dos classificados para as finais. O repertorio do coral Villa Lobos, que inclui algumas peças de vanguarda e muitas composições classicas teve, como das vezes anteriores e agora muito mais, grande recepção por parte não só dos organizadores do certame como do seleto publico presente à abertura do concurso. Quando ele cantou uma peça de Bruno Kiefer, reconhecido como o maior compositor erudito brasileiro (filho de alemães) da atualidade, era indistigavel em muitos o prazer de ouvir uma

composição do autor gaúcho. Os trabalhos de Bruno Kiefer, ao que se sabe aqui, não tem sido divulgados pelos corais do Rio Grande, devido ao difícil acesso à sua tecnica musical. É preciso estar num estagio muito avançado para poder-se levar ao publico as musicas de Bruno Kiefer. Felizmente essa tarefa coube ao Villa Lobos de Presidente Prudente. Agradou tanto esse detalhe que o proprio compositor, presente à abertura do conclave quinta-feira passada, fez questão de receber a liderança do nosso Coral para uma reunião informal no dia de ontem. De resto, podemos informar que há tranquilidade geral entre os coristas prudentinos, estando todos bem dispostos e confortavelmente instalados no bairro Viamão, um dos pontos mais pitorescos da capital riograndense".

SUMULA

ESTA NOTICIA é para desiludir pretensos candidatos, principalmente às prefeituras municipais, certos de elegerem-se a peso de ouro: "Esta assentado que no inicio da proxima legislatura toda a legislação reguladora do processo eleitoral será revista, de maneira que as medidas nela introduzidas para reduzir a influencia do poder econômico não terminem por

Horóscopo

PROFESSOR ZODDY

CAPRICORNIO (22 de dezembro a 20 de janeiro) — Dia favorável para conhecer gente nova, que poderá ajudá-lo na solução de problemas ligados à vida profissional. Período da tarde favorável para decisões financeiras.

AQUÁRIO (21 de janeiro a 19 de fevereiro) — Novas chances de melhora nos negócios. Setor profissional vai bem, não há motivo para preocupação. Convém repousar mais, evitando dormir muito tarde ou ler só à noite.

PEIXES (20 de fevereiro a 20 de março) — Vida sentimental muito favorecida, "ela" estará de uma compreensão sem limites. Incerto para o setor profissional. Fique atento. Finanças estáveis, seja mais organizado em seus gastos.

CARNEIRO (21 de março a 20 de abril) — Dia incerto, com muitas influências negativas. Seria melhor manter a rotina em todos os setores. Evite viagens. Não se descuide da saúde e não tome remédios sem prescrição médica.

TOURO (21 de abril a 20 de maio) — No trabalho, tudo bem. Finanças caminham normalmente. Cautela com suas afirmativas no ambiente familiar. Não tem proteção para viagens. Pequenos embaraços na saúde, precisa repousar mais.

GÊMEOS (21 de maio a 20 de junho) — Improprio para novas aplicações financeiras. Parte sentimental em declínio; se quer manter esse amor, ponha mais ênfase em tudo que se liga a ele, terreno profissional em equilíbrio.

CÂNCER (21 de junho a 21 de julho) — Possibilidades de receber certa quantia que já dava como perdida. Vida profissional estável. Amor com proteção invejável. Improprio para viagens com condução própria.

LEÃO (22 de julho a 22 de agosto) — Não se envolva em problemas alheios, especialmente os ligados à vida sentimental. Finanças merecem novo planejamento. Setor profissional com excelente proteção. Evite viagens longas.

VIRGEM (23 de agosto a 22 de setembro) — Saúde em perfeito estado. Rotina profissional. Especial para resolver problemas pessoais. Seja mais sincero com os amigos. Novidades agradáveis para as finanças.

BALANÇA (23 de setembro a 22 de outubro) — Tenha mais cuidado com a saúde. Não se exceda nos gastos pois as finanças não estão muito bem situadas. Procure melhorar o relacionamento com a pessoa amada, sendo mais sincero em tudo.

ESCORPIÃO (23 de outubro a 21 de novembro) — Procure tratar dos assuntos mais importantes logo pela manhã porque depois os astros lhe prometem nenhuma proteção. Seria melhor não viajar. Saúde instável.

SAGITÁRIO (22 de novembro a 21 de dezembro) — Parte sentimental com excelente amparo. Setor profissional em rotina. Finanças com apoio certo. Não se descuide de atenções para com as pessoas idosas. Viagens só pela manhã.

Televisão

- 09h15 — Padrão a Cores
- 09h30 — Concertos para juventude
- 10h30 — Torneio de mini-carros.
- 11h30 — Programa Silvio Santos
- 13h30 — Horário reservado ao TRE
- 14h30 — Continuação Programa Silvio Santos
- 20h00 — Fantástico, o show da vida
- 22h00 — Globo Especial
- 23h00 — Horário reservado ao TRE
- 00h00 — Coruja colorida

PALAVRAS CRUZADAS

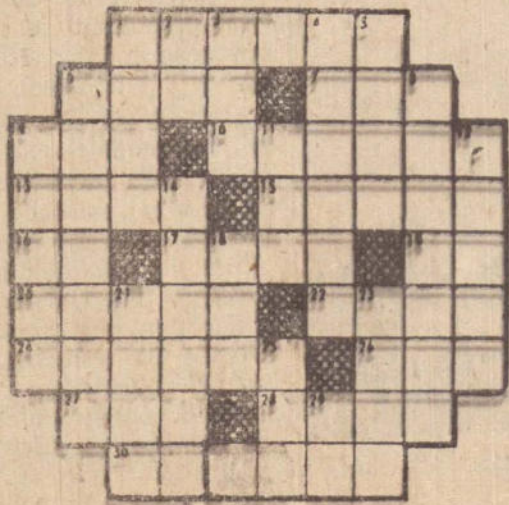

- 3 — Chefe etíope
- 4 — Casa em ruínas
- 5 — Assim seja
- 6 — Unir por coligação
- 8 — Doente de cama
- 9 — Emudecer
- 11 — Medida agrária
- 12 — Mentira, baleia
- 14 — Lugar de descanso, Remanse
- 18 — Tereza Almeida Dias
- 21 — Sobrepor, Por junto
- 23 — Fogueira onde se queimavam cadáveres
- 25 — O grito dado pela tocadora de castanholas
- 29 — Orlando Tavares

RESULTADO ANTERIOR

- HORIZONTAIS**
 1 Tala; 4 Mar; 5 Pe; 7 Solapado; 10 Ot; 11 Da; 12 Ul; 13 Sororoca; 16 Ru; 17 Aca; 18 Mira.
- VERTICAIS**
 1 Tal; 2 Arado; 3 Apa; 4 Motor; 6 Educa; 7 Sos; 8 Parar; 9 Ola; 14 Rum; 15 Oca.

UMA CIGARREIRA QUE TOSSE

O jornalista norte-americano Stacey V. Jones, especializado na descrição e comentários de inventos, lançou um livro sobre este tema. Um dos capítulos mais interessantes está dedicado aos inventos mais extravagantes em geral registrados não explorados comercialmente e, depois, esquecidos. Os que mais chamaram a atenção de Jones são os seguintes:

— Uma cigareira que tosse quando se abre, advertindo o fumador sobre os perigos do cigarro; faldas para canários e papagaios; audítor mecânico que move os olhos e os faz brilhar quando escuta a voz humana; um garfo com motor que o faz girar sobre si mesmo, facilitando o consumo de talharines; calças à prova de picadas de serpentes; vaca de plástico para ensinar técnicas de inseminação artificial.

HORIZONTAIS

- 1 — Trejeito no rosto
- 6 — A parte de cada um, Quinhão
- 7 — Governanta
- 9 — Em companhia de
- 10 — Chamusca, Testa
- 13 — Formar em alas
- 15 — Mover uma embarcação com os remos
- 16 — Medida itinerária chinesa
- 17 — O espaço celeste
- 19 — Maldosa
- 20 — Pedra preciosa
- 22 — Tatu-bola
- 24 — Ligeiro, Veloz
- 26 — Partida, Jornada
- 27 — Multidão
- 28 — Correia dupla que sustenta o estribo
- 30 — Espécie de jogo de azar

VERTICAIS

- 1 — Cabeleira, Juba
- 2 — Antigo Testamento

Bar e Café Condor

Restaurante
Serviço à la carte
Prato do dia
Leve pizza deliciosa para casa
Aos sábados suculenta feijoada

aberto dia e noite
 Rua Tte. Nicolau Maffei, 130 - P. Prudente

CINEMAS

CINE PRESIDENTE

SERTÃO EM FESTA
 Com Tião Carreiro Pardinho e Saracura — Colorido — livre.

CINE JOAO GOMES

OS SETE HOMENS DE OURO
 14 anos — Sessões: — 19,30h às 21,30h.

CINE FENIX

E AGORA ME CHAMAM O MAGNIFICO
 Com Terence Hill — Super West — Censura — 10 anos — Sessões: — 19,30h. às 21,30h.

CINE OURO BRANCO

A CORRIDA EM BUSCA DO AMOR
 Com Dick D'Anello e Vic Barone — Colorido — livre — Todos eufóricos e alegres, numa agitada corrida cujo objetivo era a conquista do amor.

BOA SOMBRA É COM ZETAFLIX



Rua Piracicaba, 106
 Fone 3-3983 - Pres. Prudente

COMUNICADO A REGIÃO

O seu representante da ZETAFLIX é o SR. G. MARQUES

CHEQUE PERDIDO

O Sr. LADISLAU DEAQUE FILHO, residente na cidade de Pres. Epitácio, declara que perdeu um cheque do Banco Bandeirantes do Comércio, de Epitácio, de número 390-330 no valor de Cr\$ 500,00 — (quinhentos cruzeiros).
 Pres. Epitácio, 13-10-74

Ladislau Deaque Filho

LANYFLEX NYLON. A ÚLTIMA PAIXÃO DOS DECORADORES.



Os decoradores já não querem nem mais ouvir falar de tácos, assoalhos ou pisos cerâmicos. Esqueceram de "carpet", brigaram com o tapete e pediram desquite do "parquet". Quem anda machucando corações de decoradores por aí, agora é o Lanyflex-Nylon.



Porque ele tem a aparência de uma forração mas pode ser colocado diretamente sobre uma base de cimento, ou sobre qualquer piso já existente. Porque mesmo trabalhando em dobro (é um piso-forração), Lanyflex-Nylon custa bem menos que as forrações comuns. E ainda porque é macio, lavável, resistente, não solta pelos, não transmite alergia, não pega fogo, e que por ser neutro casa perfeitamente com qualquer tipo de decoração.



Ligue para 3-4413 ou 3-4290, nós mandaremos um técnico para medir o seu ambiente.

Lanyflex Nylon Cr\$ 63,00 o m²

Atendemos em toda a região

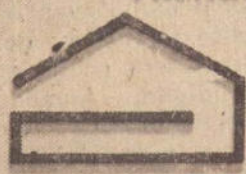

solarj

QUALIDADE PARA BEM SERVI-LO

Revendedor Autorizado Fadema

RUA RUI BARBOSA, 212 - PRESIDENTE PRUDENTE



Lanyflex
 NYLON

Fadema

SEU FORD AGORA COM 40 MIL KM. DE GARANTIA.



Somente a tradição de Buchalla S.A. pode garantir essas vantagens. E mais: você compra o seu FORD com financiamento em 12 meses, sem juros e sem a menor complicação burocrática. Seu financiamento sai minutos após você haver testado seu novo carrão.

Venha conhecer a nova linha FORD em Buchalla S.A. e saiba porque somos os maiores revendedores do interior do Estado

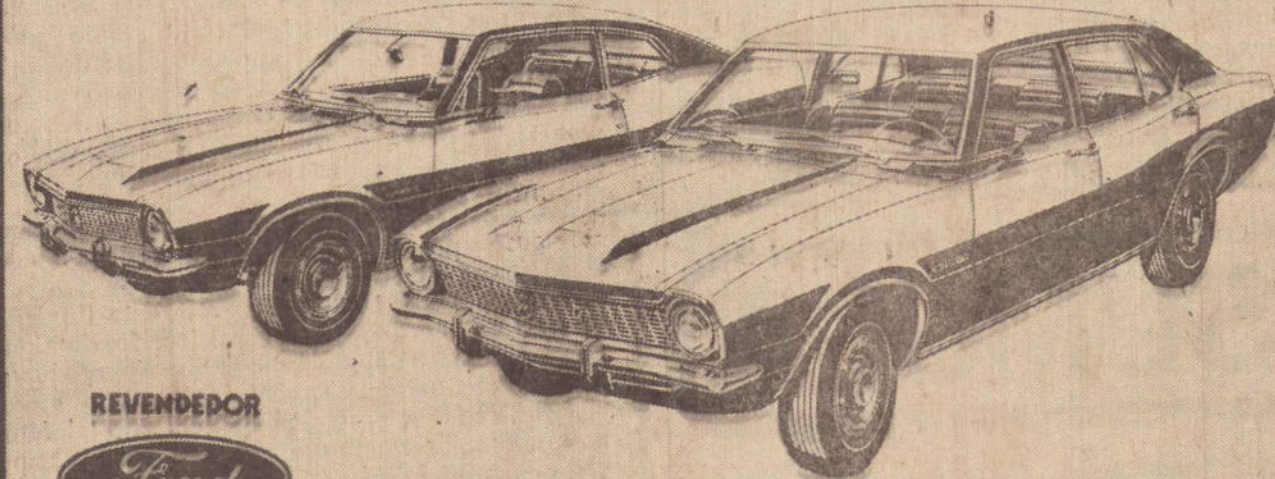

REVENDEDOR



BUCHALLA S/A

Rua Dr. José Fóz, 420 - Fones 3-2257 e 3-2214
 Pres. Prudente

ARRAZADORA BAIXA de PREÇOS BRASIMAC

TODOS OS ARTIGOS ESTÃO EM OFERTAS!

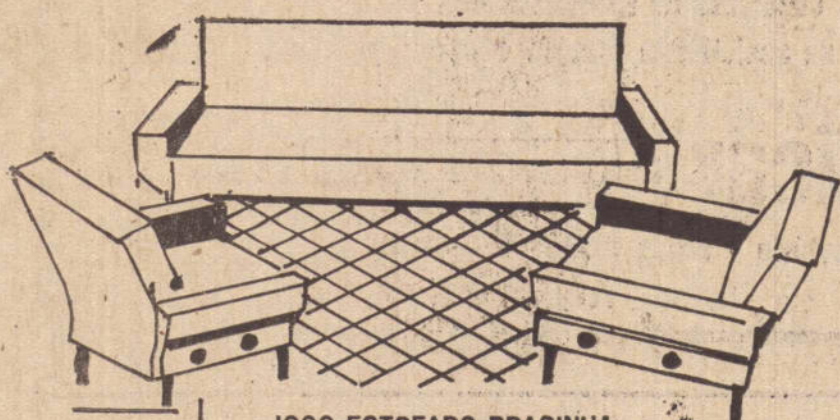

JOGO ESTOFADO BRASINHA

Sofá cama, 2 poltronas. Lindas cores. Comprove que conforto não custa caro.

Arrazadora baixa.

com pequena entrada

MENSAL DE 49,00 POR **38,20**

ou com apenas 1,00 de entrada

DE 63,20 POR **52,20**



ELETROFONE MOTORADIO

Som lindo, 3 rotações Técnica avançada

Arrazadora baixa.

À VISTA DE

669,00 POR **495,00**

Pequena entrada

DE 39,60 POR **28,40**

LIQUIDIFICADOR ARNO NEVASCO

3 velocidades.

O máximo em liquidificador

Pequena entrada

MENSAL DE 15,80 POR.... **10,50**

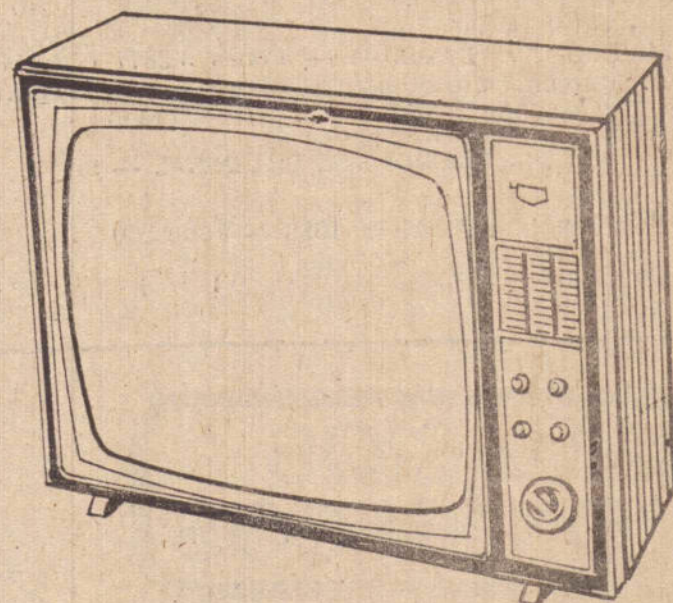
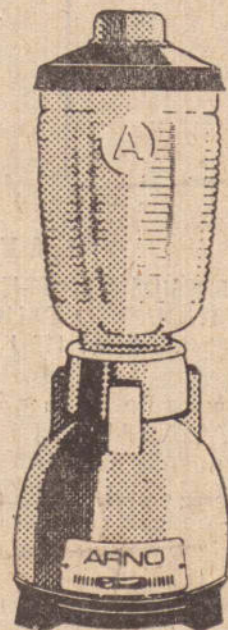

TV SEMP MAX

Perfeição absoluta em televisão

Chassi super fro, sem frontal

Sintonia permanente luxuoso móvel.

À VISTA DE 1.545,00 POR... **1.159,00**

pequena entrada

MENSAL DE 82,50 POR... **66,60**

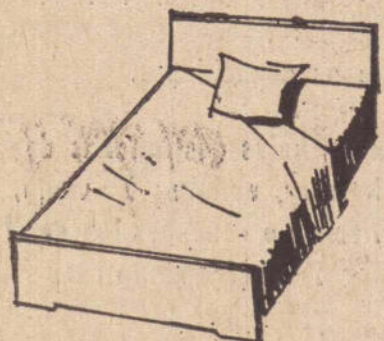

CAMA DINA ELIZA - SOLTEIRO

Com estrado. Acabamento de primeira.

Arrazadora baixa.

À VISTA DE 145,00 POR.... **118,00**

com apenas 1,00 de entrada

MENSAL DE 13,60 POR.... **9,10**



PANELA DE PRESSÃO LIDER

Luxo. Garantia absoluta

Arrazadora oferta.

apenas 1,00 de entrada

MENSAL DE 5,50 POR..... **3,40**

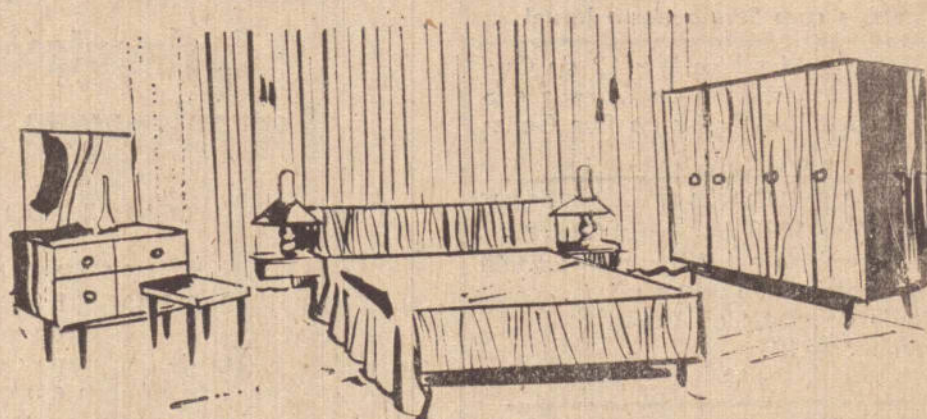

DORMITÓRIO PAPÓULA

Móvel em caviuna. Guarda-roupa

4 portas. Cama com criado-mudo.

penteadeira e uma banqueta

À VISTA DE 1.349,00 POR... **1.386,00**

pequena entrada

MENSAL DE 94,60 POR... **79,80**



CADEIRA REAL PRINCEZINHA

O seu filho vai adorar.

Arrazadora baixa.

com pequena entrada

MENSAL DE 3,90 POR..... **2,20**

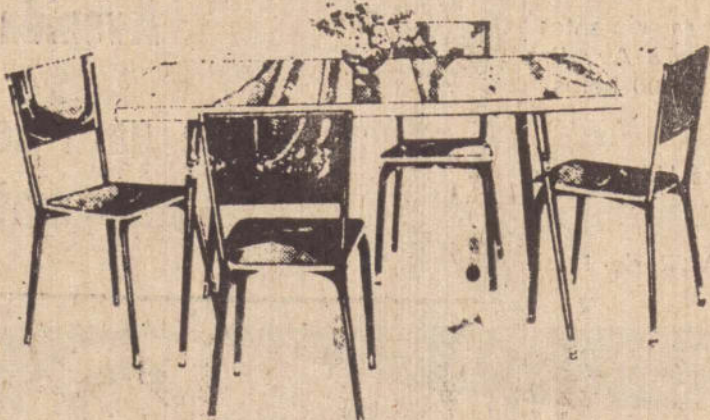

MESA COM 4 CADEIRAS

O melhor em formaica.

Conforto e beleza.

Arrazadora baixa.

com apenas 1,00 de entrada.

MENSAL DE 40,90 POR..... **32,90**



CADEIRA REAL C 12

Super resistente.

Plástico maciço.

Arrazadora baixa.

com pequena entrada

MENSAL DE 6,80 POR..... **4,70**

TROQUE TUDO VELHO
POR UM NOVINHO

AS OFERTAS SÃO TENTADORAS. AINDA
BEM QUE EXISTE O CRÉDITO POPULAR
DA BRASIMAC

TROQUE TUDO VELHO
POR UM NOVINHO

A sala de aula é um local onde as experiências se passam de maneira artificial e a natureza é transportada para livros, slides, filmes e outros recursos áudio-visuais. Distante cerca de 4 quilômetros da cidade, no Rancho São Judas Tadeu, está o acampamento do Esquema, que desde o dia 7 reuniu ali, seus alunos do 1.º grau.

Para a professora Emilia Frazão Freitas, diretora do Esquema, é muito importante, de vez em quando, os alunos viverem a natureza como ela é. Partindo daí, que a Escola resolveu proporcionar aos seus alunos esta oportunidade.

Os professores montaram um acampamento, cujo objetivo direto e fundamental é a transferência da vida normal e rotineira do colégio, para o ambiente livre do campo. Tudo foi previsto e organizado, dentro de um reconhecimento dos sentimentos e realizações psicológicas dos educandos, quer nas atividades gerais ou no comportamento comum — dormir cedo, etc.

ESTUDO DO MEIO

As atividades de cada um foram planejadas de maneira tal que as aulas normais não sofreram solução de continuidade. Aconteceu, apenas, uma mudança nas estratégias do Ensino, aproveitando-se os recursos existentes no local. "E" o que se

pode chamar didaticamente de estudo do meio, com a maior integração possível entre as áreas de estudo", assinalou a diretora do Esquema.

Segundo a professora Neusa Borghi, da cadeira de Educação Física, esta disciplina tem um papel importantíssimo, sendo responsável pela parte do lazer programado. A noite, no Rancho, como não poderia deixar de ser, o "fogo de conselho" reúne a garotada em torno de uma fogueira crepitante e várias coisas acontecem: palestras sobre Medicina, Astronomia, projeção de filmes, reflexão existencial e recital de violão.

Os pais de alunos participaram em todos os momentos, desde os primeiros passos até a fase final da montagem, e posteriormente, do encerramento do trabalho, colaborando tanto com idéias, como com ações.

GINKANA

Uma ginkana na qual irão competir pais e filhos, encerrará o acampamento. Neste domingo, haverá um churrasco de confraternização, repetindo-se o que já aconteceu no ano passado, em homenagem ao "Dia do Professor". O Esquema voltará a realizar mais um trabalho desse tipo, no próximo ano letivo, disse-nos a professora Emilia Frazão Freitas, diretora do estabelecimento.

DECLARAÇÃO

Jacinto Amado, declara para todos fins e efeitos legais ter extraviado a documentação de um Caminhão de sua propriedade certificado n.º 496.21 expedido na cidade de Bataguassu em 3 de abril de 1.968 cor Vermelho e Branco Motor n.º 240 B367 ano 1.960 marca internacional. Declara ainda que o mesmo fica sem efeito algum a segunda via. 11-12-13/10/74

DECLARAÇÃO

Eu Paulo Iacía, declaro para todos fins e efeitos legais ter extraviado no ano de 1.972 um Talão de che. que 517064 a 517080, sendo o mesmo do Banco Mercantil de São Paulo, e que somente agora está sendo posto à praça. Declara ainda aos interessados que os referidos cheques ficam sem efeito. (a) Henrique Jorge 12-13.15/10/74

AVISO

PRESIDENTE PRUDENTE — SP.
INQUERITO FALIMENTAR
YOSIM ITSU NAGAI

Pelo presente ficam avisados todos os credores da MASSA FALIDA DE YOSHIM ITSU NAGAI, que os autos de INQUERITO FALIMENTAR movido contra "YOSHIM ITSU NAGAI", para que dentro do prazo de cinco (05) dias requererem o que acharem de direito, nos termos que dispõe o artigo 104 da Lei de Falências.

Presidente Prudente, 11 de outubro de 1.974.
O ESCRIVENTE AUTORIZADO
(a) Antonio Aparecido Ferreira

LIPATER — Limpeza, Pavimentação e Terraplenagem Ltda.

COMUNICADO

Pelo presente, LIPATER, LIMPEZA PAVIMENTAÇÃO E TERRAPLENAGEM LTDA, leva ao conhecimento do povo, o início de suas atividades de varrição e coleta de lixo nesta cidade, em 10/10/74.

Solicitamos ao público em geral, a observação do horário de passagem do veículo coletor, para que o lixo seja colocado na via pública com pequena margem de antecedência, a fim de que possamos manter um trabalho eficaz.

Para informações e maiores esclarecimentos encontramos-nos a disposição de todos à Av. Brasil, n.º 913 no horário de 06:00 às 18:00 horas.

Atenciosamente
JOSE CREMONESE
Coordenador de Serviços de Limpeza Urbana do Grupo — TERPA-LIPATER.
ANTONIO APARECIDO FARIA
Administrador da Filial TERPA-LIPATER de Presidente Prudente.

de Protesto

PRIMEIRO TABELIONATO DE PROTESTOS

Rua Barão do Rio Branco, 481 — 1.º Andar
CARTORIO DR. LESSA
EDITAL

Acha-se nesse cartório à Rua Barão do Rio Branco, 481 — 1.º andar para ser protestada por falta de aceite e pagamento a duplicata n.º 5883, da quantia de Cr\$ 627.00, vencida em 03 de outubro de 1.974 da responsabilidade de Anestor Serafim do Couto —

Por não ter sido possível intimar pessoalmente o referido responsável pelo presente edital o intimo a vir em cartório afim de aceitar e efetuar o pagamento da referida duplicata, ou dar a razão por que não faz e ao mesmo tempo na falta do aceite e pagamento o notificar do competente protesto.

Presidente Prudente, 11 de outubro de 1.974
Levy Mario Celestino
Oficial Maior

DECLARAÇÃO

Declaro para todos os fins de direito e a quem interessar possa que perdi minha Carteira Nacional de Habilitação Motorista Profissional de n.º 11.039 — prontuário 15.077 — expedida em data de 012 de março de 1972 — pela 14.ª Circunscrição de Transito de Presidente Prudente — Estado de São Paulo — em nome de Heraclito de Goes.

Declaro ainda que a referida Carteira fica sem efeito visto estar providenciado a segunda via.

HERACLITO DE GOES



PRONTO ATENDIMENTO UROLOGICO
Tratamento clínico, cirúrgico e endoscópico das vias urinárias de adultos e crianças. Rins, bexiga e próstata. Venereologia. Esterilidade masculina.

DR. ANTONIO ASSIS PEIXOTO

Rua Dr. José Fóz, 755 — Fones: Consultório 3-4010 — Residência 3-5623 P. Prudente.

"ALFA ROMEO 2300"

Venha Conhece-lo Na

Radical
Concessionário
FIM
ALFA ROMEO

Automóveis — Ônibus — Caminhões

Melhores condições de financiamentos e garantia de assistência técnica e peças genuínas.

Radical Distribuidora de Veículos e Peças Ltda.

Trevo Rodoviário - Fones 3-2669 e 3-4995 C. Postal. 1.240
Pres. Prudente S.P.

GOMES E CIA. LTDA

TUDO EM MATERIAIS PARA CONSTRUÇÃO

ACABAMENTOS FINOS E MEDIO

TAMBÉM EFETUAMOS VENDAS NO DEPÓSITO



Azulejos Incepa, Brilhocerâmica Eliane, Cerâmica Mogi Guaçu, Cerâmica Esmaltada Martini, Guainco e São José Guaçu, Brilhopiso e Piso Porto Ferreira.

MATRIZ: Av Brasil, 44 — Fones 3-3877 e 3-4418. Depósito: Av. Cel. Marcondes, esq. com Nações Unidas. FILIAIS: Av. Man. Goulart, 742 — Fone 3-4090.

PRESIDENTE PRUDENTE — SP

Rua Joaquim T. Alves, 1658 — Fone 500

Dourados — MT.

ANÚNCIOS ECONÔMICOS

PONTO COMERCIAL

Vende-se na Rua Barão do Rio Branco, Tratar na Avenida Cel. Marcondes n.º 887.

VENDO um terreno de esquina, localizado à rua Fagundes Varela, esquina com rua Olinda. Tratar à rua Siqueira Campos, n.º 602, 2.º andar, sala 4, ou pelo telefone 3-4151.

VENDE-SE Excelente localização, próprio para clínica médica, lanchonete e com residência anexa. Informações com Sergio neste jornal.

VENDE-SE — Terreno 11x22 na Rua 12 de Outubro entre a Rua Jonas Pires de Campos e a Rua Desbravador Ceará — Tratar na Rua General Osório, 511.

VENDE-SE — PIK-UP-CHEVROLET — CABINE DUPLA-LUXO — Ano 1973 — Chapa final 8 — Cor Branca — licenciada até 1975, com 28.000 km originais, equipada — 5 pneus novos. Aceita-se entrada de corcel ou Volks. Tratar pelo fone: 3-4212.

12 — 13/10/74

VENDE-SE, preço de ocasião: madeira usada para andaime e escoramento. — Tratar à rua Francisco Morato, esq. com Alfredo da Silva, J. Paulista.

VENDE-SE uma residência à Rua Julio Prestes, 1196 uma quadra do Colégio Cristo Rei — Tratar no local.

VENDE-SE Doberman, Labrador — mestiços doberman com labrador — vende-se filhotes cães indicados para crianças. Rua Joaquim Nabuco, 427 — Casa 1.

ALUGA-SE Apartamento dois quartos, quarto de empregada e demais dependências. Edifício João Peretti. TRATAR à rua Dr. Gurgel, 1519.

ALUGA-SE Uma residência à Rua Djalma Dutra, 376 com sala, tres quartos, copa, cozinha, dois banheiros, abrigo para carro, e dependências para empregada. — Tratar à Avenida Brasil, 60.

VENDO 1 casa c/ 3 quartos, etc pela Caixa, pertinho do Palácio da Saúde — 1 terreno na r. General Osório 11x22; 4 quadras da av. Cel. Marcondes. — 1 casa c/ 3 quartos, etc. na Desb. Ceará, pertinho da Academia 1 casa c/ 3 quartos, telefone etc. na Domingos de Moraes - 1 casa na Julio Prestes (150 mil) — COMPRO máq. fotografica - televisão - radiola - gravador stereo máq. de escrever - terrenos — vanderlei - fone 3.5282

PONTO COMERCIAL — Vende-se um, na rua Barão do Rio Branco. Tratar na Avenida Coronel Marcondes, 887.

VENDE-SE

Um terreno medindo 22x22, Rua Aristoteles Lopes Martins, esquina com Rua Guaruaia — ladeado de asfalto. Tratar Rua Nações Unidas n.º 462.

Bebedouros e Reservatórios Australianos

Em chapa galvanizada para pronta entrega de todas as capacidades.

Modernas boias Australianas de vazão rápida, bombas, moinhos à vento, rodas de água, tubos e conexões em geral. Peça orçamento em

MAIA & CIA.

Avenida Brasil 1002 — fone: 33211

E aproveite para conhecer nosso estoque de ferragens, tintas, material elétrico e de construção.

imóveis?

Sirva-se da nossa experiência em

venda · locação · administração · avaliação · condomínios · casas · apartamentos · terrenos

AGÊNCIA FRANCO
SIND. CRECI-3627
imóveis administração
rua nicolau maffei, 455
fones: 3-2531
3-2625 e 3-5355

SENSI-MAT — aperfeiçoamentos na construção de push-buttons — que acabamos por criar uma nova técnica em push-buttons. Daí nasceu o "Itaipu", dotado do sistema Sensi-Mat. Venha vê-lo em nossa loja. E ver para crer.

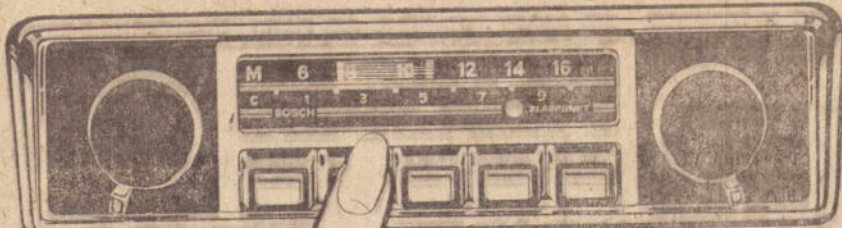

Itaipu Sensi-Mat



AOKI, ONO & CIA. LTDA.

VENDA E SERVIÇO BLAUPUNKT-BOSCH
AV. MANOEL GOULART, 483 — PRES. PRUDENTE

MERCADO DE VEICULOS USADOS



VENDEMOS TROCAMOS FINANCIAMOS

E também garantimos. Afinal de contas você merece o melhor. Não é toa que possuímos um amplo pátio para você examinar tranquilamente o

veículo de sua preferência. E junto uma bem equipada oficina para uma revisão completa em todos os veículos expostos.

Ofertas da Semana

F-600	68
GALAXIE	68
CORCEL	71
TL VOLKS	72



COMPRE

Rua Mal. Floriano Peixoto, 9/33 fone 3-2057
Vila Marcondes Pres. Prudente

Igreja Sagrado Coração de Jesus

Em reunião realizada no último dia 5, foi composta a nova comissão de Obras da Igreja Sagrado Coração de Jesus do Jardim Bonifaviani. Foi eleita a seguinte diretoria: Presidente José Medina Fernandes; vice-Presidente, Luiz Gil. Comissão de Obras e Engenharia: Cel. Geraldo Costa, Benedito Mendes e Celso Moreno. Comissão Central: André Lourenço Matias, Alfeu Boscoll e João Dias. Comissão de Festas: Presidente, Orlando Villone; vice-Presidente, Maria de Jesus Antunes; secretário, Aristides Paes; 2.º secretário, Wanderlei de Freitas; tesoureiro, Antônio Mariano; 2.º tesoureiro, Cida Boscoll e suplentes: Artício Teixeira, Angelo Caetano

Sasse. Divulgação e Propaganda: Altino Correia, Nelson Pelozo e Mara Regina Lanza. Conselho Fiscal: José Antonio Garcia, Florindo Lourenço, Ana Lúcia Maran e João Lourenço.

Tesoureiro da Igreja, Pedro Batista de Carvalho; 2.º tesoureiro, Antonio Alcantara Lima; zeladores da Igreja, Terezinha Chiqueto e Maria de Jesus Antunes; zeladores do almoxarifado: Santiago Bergara e Dina Okazaki; Serviço de alto falante, Marcos Califane e João Marino; coordenadores da Juventude, Mara Regina Lanza, Laurence Lanza, Oriol Moura Cavalcante e José Mendes; catequistas, Terezinha Chiqueto e Maria de Jesus Antunes.

Jogos e árbitros do Paulistão

No Canindé — Portuguesa x São Bento — Edson Valtor Pantósi.
No Parque Antártica — Palmeiras x America — Edson Massa.
Na Vila Belmiro — Santos x Comercial — Roberto Nunes Morgado.
Em Campinas — Guarani x Juventus — Emídio Marques Mesquita.

CASA DE SAUDE DR. UCHIDA

MOLESTIAS DO APARELHO DIGESTIVO
RADIOGRAFIAS DO APARELHO DIGESTIVO
CENTRO DE DIAGNOSTICO DO CANCER
PRECOCE DO ESTOMAGO

Gastrofotografia Fibroscopias com Biopsias e Citologias dirigidas
Av. CORONEL MARCONDES, 1533

COM PRESENÇA DE ESPIRITO

Hamilton Ribeiro, escreve em sua reportagem no "O Diário", de Ribeirão Preto: "Estive com Chico Xavier várias vezes. De três delas eu não me esqueço. Na primeira (eu era ainda estudante), fui vê-lo "psicografar". Independente de se crer, ou não em motores espirituais para esse ato, uma "sessão de psicografia" é um bom espetáculo. Chico escreve de olhos fechados e escreve a uma velocidade espantosa: seu braço parece movido a pilha.

Na segunda, passei uma semana "atrás" dele, para fazer uma reportagem para uma revista de São Paulo. Então pude saber muita coisa a seu respeito.

A terceira, foi outro dia. Estava fazendo um trabalho sobre acupuntura num "consultório" em São Paulo e Chico entrou. Ele está agora fazendo um tratamento com o método chinês das agulhas.

O maior escritor brasileiro

Chico está com 64 anos e, no ano que vem, fará 50 anos de "psicografia".

Nesse tempo, escreveu (ou "datilografou" se se aceitar que quem escreve os livros são os espíritos e não ele) uns 130 livros, dos quais vende cerca de 300 mil por ano, num total agora de 4 milhões de livros. Em produção, é o maior escritor brasileiro de todos os tempos. Nenhum outro autor nacional chegou sequer a 100 obras. Nenhum dos grandes escritores brasileiros disputa com ele. Nosso maior poeta — Carlos Drummond de Andrade — não vende um décimo de cada livro de Chico.

As restrições dos críticos

O "maior escritor brasileiro" não tem (por regra) nenhum livro seu restrito, ou comentado, nas colunas

literárias do país. Perguntei a um crítico porque não havia crítica das obras de Chico e ele respondeu que é porque elas estão abaixo da crítica. Léo Gilson Ribeiro, talvez o crítico literário mais importante do Brasil hoje, respondeu assim a uma pergunta sobre por que não se referia a livros de Chico nem quando estes tinham o nome de grandes escritores mortos:

— "Parece uma lei: à medida que o espírito sobe, a qualidade desce. É inconcebível que grandes criadores da nossa língua, depois da morte, reapareçam gargarejando o fatibitati do espiritismo" (Um amigo me sobra que os críticos literários da época talvez dissessem o mesmo da Bíblia, quando ela apareceu).

O Santo do Século XX

Separar-se, em Chico Xavier, o autor, o espírito e o homem. Como escritor, os críticos não gostam — mas tem quem goste. Espiritismo é uma religião, cada um tem a sua (ou não tem nenhuma) e cada um tem o direito de defender a sua e de viver nela. Como homem, há um respeito unânime em relação a Chico Xavier. Um amigo meu diz assim: "Chico Xavier é um santo do século 20".

Seria um grande milionário

Se quisesse, Chico seria milionário. Só de direitos autorais poderia receber em volta de 30 milhões por ano. Se fosse guardar os presentes que ganha — entre eles, automóveis, casas, terras — precisaria de uma empresa para tomar conta. Doa tudo, seja diretos, seja presentes. Vive modestamente com seu salário de funcionário federal aposentado. Mas espera ganhar um dia a sorte grande.

Compre um bilhete de Natal todo ano, por instrução de seu pai quando estava para morrer.

"Até agora não acertei — disse-me o Chico — uma vez. Acho que o meu pai está sem força lá em cima."

Nas sessões de psicografia, em Uberaba, Chico faz receita de remédios:

Se quisesse inventar essa área, se transformaria num outro Ariqó — atraindo multidões de doentes. Mas ele não quer: "Minha missão é o livro, não a cura. E já é muito".

O Mobral do Além

Já entrevistei muitas pessoas e já vi muitas delas ruborizarem e gaguejar, diante de certas perguntas. Não vi isso acontecer nenhuma vez com Chico Xavier, embora seu terreno seja bastante frágil. Nesse ponto, ele não desmerece a fama (ou até o folclore) da habilidade dos políticos mineiros, simbolizados nas "saídas históricas" de José Maria Alkmin.

Certa vez, Chico estava numa sessão de psicografia, assistida, entre outros, por um seu conhecido de Estado distante. Entre as mensagens que recebeu naquele dia, Chico psicografou uma, que passou ao conhecido. A mensagem vinha numa letra de criança e se dirigia ao visitante: era de sua mãe, em sua própria letra.

— Mas Chico, mamãe, quando desencarnou, não sabia escrever...
— "Sim amigo, eu sei. Mas ela está fazendo no alto a sua alfabetização..."

Repare na caligrafia de principiante. E posso dizer que ela está muito feliz com esse curso e com poder, já escrever para você".



Apresentamos o novo lançamento da Mercedes-Benz do Brasil S. A.:

O espetacular LS 1519

Venha conhecê-lo pessoalmente em nossa exposição.



IRMÃOS KANEKO S. A.

Concessionários exclusivos

Mercedes-Benz do Brasil S. A. na região

Rua Antonio Rodrigues, 1330 — Pres. Prudente.



É resistente. É preciso. É a prova d'água. É automático. Tem calendário. É Tissot.

Tissot tem uma centena de modelos espetaculares, tem preços convidativos. Assim, você faz bonito e não fica com as mãos abanando. Olhe para seu pulso. Não está na hora dele ganhar um Tissot? Ele merece. E você também.

TISSOT - Novas ideias para jovens relógios.



46.658



44.661

46.658
Automático, calendário
a prova d'água, caixa
e pulseira de aço inox.
44.661
Automático, calendário
a prova d'água, caixa
e pulseira de aço inox.
38.658
Automático, calendário
a prova d'água, caixa
e pulseira de couro de várias cores.

TISSOT



38.658

Relojóia
JÓIAS FINAS

Compre o seu Tissot no plano de pagamento que você fizer. Seu crédito será aberto na hora. Aceitamos cartões de crédito. Assistência técnica gratuita.

Rua Tenente Nicolau Maffei, 212 - Telefone: 3-5250 - Presidente Prudente

Neste lugar só havia uma montanha na paisagem.

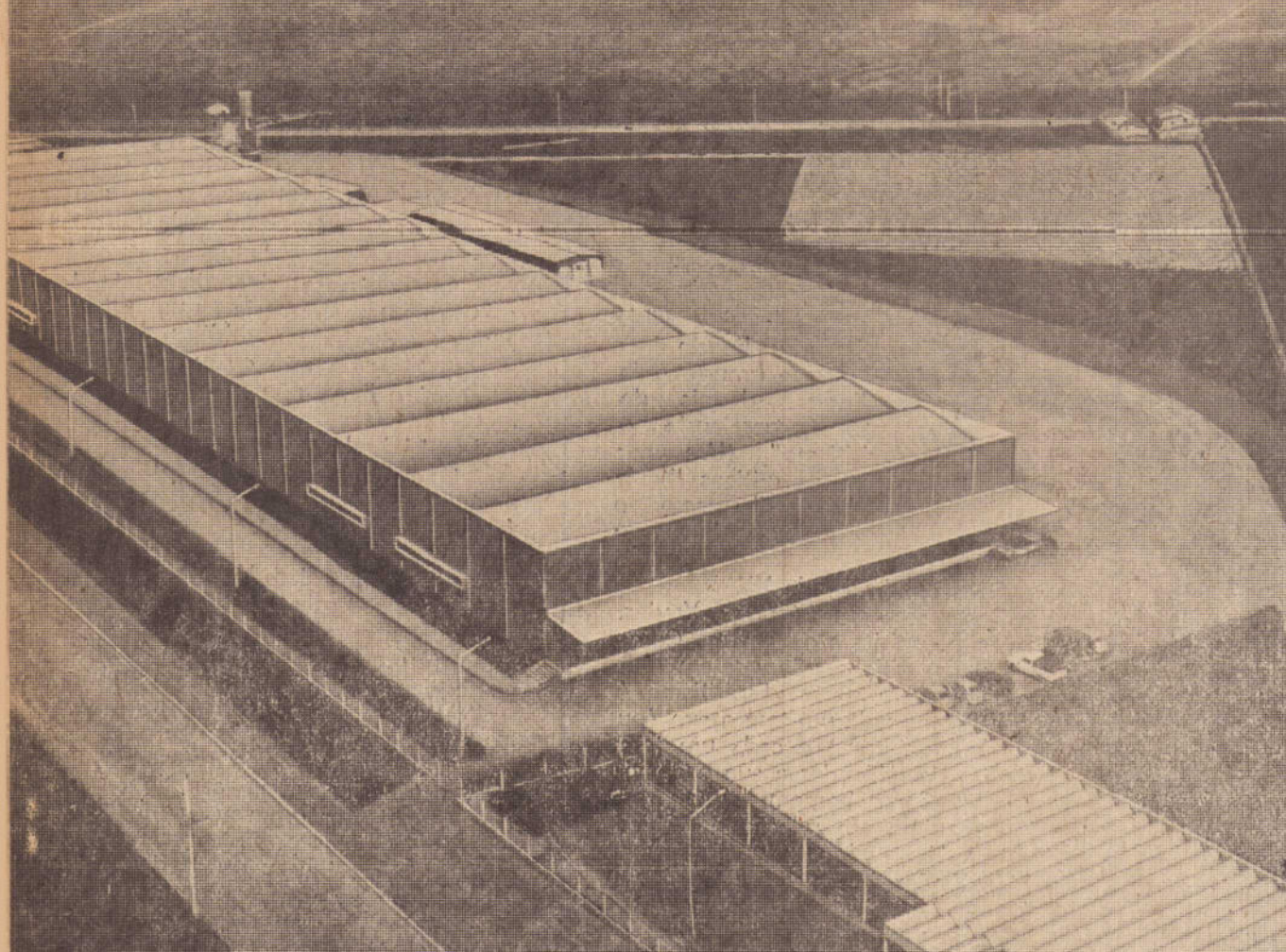

O BADESP passou por aqui.

Indústria traz indústria. E uma indústria nova sempre fornece uma série de benefícios a uma região. Dentro das metas para a interiorização do desenvolvimento, iniciada pelo atual Governo do Estado, o BADESP tem programas especiais de financiamento para implantação, modernização, reaparelhamento e realocação de indústrias. Desde o projeto e pesquisas, até a compra e instalação de equipamentos, nacionais ou importados. Com prazos de até 8 anos para pagar, além de carência especial. Tudo pelo custo mais baixo em juros e correção monetária. E o BADESP não se limita apenas a emprestar dinheiro. Ele oferece completa orientação e assistência técnica em todas as fases. Olhe seu projeto agora e pense o que o futuro pode fazer por ele. Procure diretamente o BADESP. Banco de Desenvolvimento do Estado de São Paulo S.A. Faça financiamento com quem faz isto todos os dias.



Banco de Desenvolvimento do Estado de São Paulo S.A. Av. Paulista, 1776 - 1º ao 6º andar. Telefone: PABX 289-2233 - Teléx: 021975 Caixa Postal 3297 - CEP 01310 São Paulo - Capital

CONSORCIO GARAVELO

INFORMA:

NO PROXIMO DIA 31 DE OUTUBRO, AS 20 HS, NO TENIS CLUBE,

será realizada a primeira assembléia, quando será oferecido um coquetel aos presentes.

Na ocasião, serão efetuadas as primeiras entregas de veículos Volkswagen, Chevette e Dodge, aos consorciados.

Consórcio Garavelo

AUTORIZADO PELO GOVERNO FEDERAL EM PRESIDENTE PRUDENTE - Rua Siqueira Campos, 710 - Fone: 3-5843

JOGO SUSPENSO NO PARQUE

Desde o início do encontro a arbitragem de Silvio Acácio Silveira foi desastrosa, deixando a vitória imperar, com a defesa do Botafogo apelando muito, chegando a cometer um penal claro em Vaguinho e não apitado, dando início a reclamação veemente por parte dos jogadores do Corinthians.

O árbitro deixou o jogo correr a vontade a maneira do Botafogo, provocando a revolta dos alvi negros que nervosos no entanto estavam sem protestar contra a arbitragem até que aos 15 minutos da etapa final surgiu um lance duvidoso. Lançado em impedimento, segundo entenderam zagueiros do Corinthians, o atacante Geraldo, chutou na saída de Ado, com a dúvida maior surgindo aí pois na conclusão a bola para uns entrou, batendo no ferro protetor da rede dentro do gol e voltou para o terreno de jogo, enquanto para outros a bola bateu na trave e não entrou. Jogadores corinthianos partiram para a reclamação ao Bandeirinha Galeazzo, com a expulsão de Rivelino que teria agredido ao auxiliar de linha. A torcida começou a arremessar pedras e garrafas para o campo. Inconformada com a péssima arbitragem e validação do gol, com o árbitro esperando mais de uma hora e mesmo apesar de muitos apelos de dirigentes e atletas corinthianos, mesmo intervenção da Polícia, o jogo foi mesmo interrompido. Agora surge o primeiro sério problema no Paulistão, ninguém sabendo como é que ficará a situação, se o jogo terá sequência, se será confirmada a vitória do Botafogo em um a zero ou se tudo vai começar de novo. O Estádio alvi-negro que teve os alambrados arrebitados também poderá ser interditado.

(Conclusão da 1.ª página)
E até agora, nada. Apesar das necessidades da região em ter uma assistência hospitalar adequada, por ser hoje uma das mais pobres do Estado no setor a luta de anos em prol da construção do hospital de Base até agora redundou em nada. O arquiteto Antonio Jorge Monteiro Filho, foi claro em seu projeto e análises. O medico Julio Nunes de Abreu, recorreu ao Estado, recebeu promessas, foi desenganado, continua lutando. Mas as perspectivas são desenganadoras como se observa. E Presidente Prudente continua possuindo somente 2,52 leitos por mil habitantes. Há gente morrendo por falta de condições hospitalares. Isto todavia, não convence os poderes responsáveis. E Julio Nunes de Abreu continua sozinho em sua luta.

ORAÇÃO AO DIVINO ESPIRITO SANTO

Tu que me esclareces em tudo, que iluminas todos os caminhos, para que eu atinja meu ideal. Tu que me das o dom Divino de perdoar e esquecer o mal que me fazem que em todos os instantes de minha vida estas comigo que: neste curto dialogo agradecer-te por tudo e confirmar uma vez mais que não quero separar-me de Ti. Por maior seja a ilusão material, não terá o mínimo da vontade de que sinto, de um dia estar contigo e todos os meus irmãos na gloria perpetua. Agradeço-te uma vez mais. — (A pessoa deverá fazer esta oração 3 dias seguidos sem fazer o pedido. Dentro de 3 dias será alcançada a graça por mais difícil que seja) E. S. C.

ORAÇÃO AO DIVINO ESPIRITO SANTO

Tu que me esclareces em tudo, que iluminas todos os caminhos, para que eu atinja meu ideal. Tu que me das o dom Divino de perdoar e esquecer o mal que me fazem que em todos os instantes de minha vida estas comigo quero neste curto dialogo agradecer-te por tudo e confirmar uma vez mais que não quero separar-me de Ti. Por maior seja a ilusão material não terá o mínimo da vontade de que sinto, de um dia estar contigo e todos os meus irmãos na gloria perpetua. Agradeço-te uma vez mais. — (A pessoa deverá fazer esta oração 3 dias seguidos sem fazer o pedido. Dentro de 3 dias será alcançada a graça por mais difícil que seja) I. M. D. A. W. M.

Principais jogos regionais hoje pelo pais

- Campeonato Paulista: No Parque Antártica — Palmeiras x America; Na Vila Belmro — Santos x Comercial; No Canindé — Port. de Desportos x São Bento; Em Campinas — Guarani x Juventus.
- Campeonato Mineiro de Futebol: No Mineirão — América x Atletico; Em Pocos de Caldas — Caldense x Cruzeiro.
- Campeonato Carioca: No Maracanã — Botafogo x Vasco da Gama.
- Campeonato Paranaense: Em Paranaguá — Rio Branco x Atletico.
- Campeonato Matorossense: Mistro x Dom Bosco; Cearense: Em Fortaleza — Ceará x Fortaleza.
- Campeonato Goiano: Em Goiás — Goiânia x Goiás.
- Campeonato Sergipano: Em Aracaju — Sergipe x Itabafana.
- Campeonato Rio Grandense do Norte: Em Natal — Potiguar x Riachuelo.
- Campeonato Amazonense: Em Manaus — Rio Negro x Nacional.

Neste domingo, o 6.º Festival da Canção Popular Japonesa

Numa colaboração da Prefeitura Municipal, do programa "Melodias Nipônicas" (Rádio Piratininga) e promovido pela Sociedade Cultural Infante Juvenil de P. Prudente, será realizado hoje, das 12 hs. à meia-noite, o 6.º Festival da Canção Popular Japonesa. Reunindo 10 cidades e 140 cantores, a disputa será por cidade, participando as regiões: Noroeste, Paulista e Sorocabana. O Festival acontecerá no salão nobre da Igreja Budista de Presidente Prudente, na Avenida da Saudade, Vila Tabajara. Segundo os promotores do certame, haverá premios aos melhores classificados.

CONTADOR

Precisa-se com bastante prática em contabilidade, assuntos fiscais e trabalhistas. Tratar à rua 15 de Novembro, 1628.

A MUDANÇA DE LOCAL NAO ALTERA O PRODUTO

É isso aí. Continuamos com o mesmo atendimento, a mesma qualidade, e a mesma atenção que você merece. Não tínhamos condições de permanecer na limitação de nossas instalações. Tudo muda, e nós mudamos para melhor. Mais espaço e melhores condições, para acompanhar o ritmo crescente do progresso. Aguardamos sua visita em nosso novo ENDEREÇO

MODULINEA LTDA.



RUA DR. JOSE FOZ, 553

FONE, 3-5322

PRES. PRUDENTE - SP.

O novo crime...

(Conclusão da 1.ª página) Depois de condenado, o exame bio-tipológico? A notícia dá a impressão de que para os Institutos Penais (pelo menos no caso de São José do Rio Preto) se desconhece os antecedentes de Inacio Antonio da Silva. O laudo pericial o traço de sua personalidade psicopática levantado demoradamente, ao longo de vários estudos e entrevistas, pelo medico psiquiatra da Penitenciaria de Presidente Veneslau assumiu mero aspecto literario, como se o escabroso recôndito mental do criminoso fosse uma obra de ficção. Antonio Inacio da Silva estava condenado a viver à margem de sociedade, pelo menos enquanto não cessasse a sua potencialidade sado-maniaca agra vada pela aberração sexual de que é portador (necrofilo). Essa condição só cessaria com a chegada de senilidade e consequente desaparecimento de seus instintos sexuais. Conceição não será sua ultima vitima mesmo porque Inacio da Silva encontra-se ainda foragido.

O PENSAMENTO DE HOJE

"Não lhe fira a calunia. Viva de modo que ninguém possa acreditar no caluniador".

Extraído do livro AGENDA CRISTÃ, psicografado por Francisco Cândido Xavier, encontrado na BANCA DO LIVRO ESPÍRITA CRISTÃO, Praça 9 de Julho (defronte ao Edif. Furquim) — P. Prudente.

A INDÚSTRIA DE PLÁSTICOS BANDEIRA LTDA



Tem o prazer de comunicar aos senhores comerciantes e industriais de toda a região, o início de suas atividades no ramo de embalagens plásticas em geral com impressão a cores, colocando-se à disposição dos mesmos para a confecção de qualquer serviço do ramo.

Fábrica: av. José Bonifácio, 629

Fones 598 e 599 — SANTO ANASTÁCIO — SP.

Departamento de vendas:

Rua dr. José Foz, 641 — 1.º andar — sl2

Fone 8-2103 — PRES. PRUDENTE — SP.

BEBEDOURO AUSTRALIANO

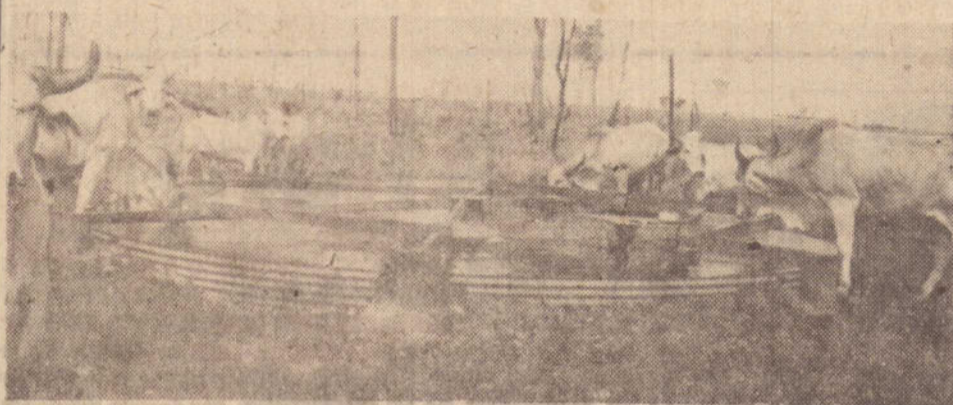

Executado com chapa de aço galvanizado
Eficaz e econômico.
Rápida e fácil instalação.
Assistência integral.

BEBEDOURO: capacidade de 16.000 a 114.000 litros

RESERVATÓRIO DE 32.000 ATE 450.000 LITROS

Informações com o representante

BONIFÁCIO FRANÇA DE CARVALHO

Rua Bernardino de Campos, 428

Fones: 66 e 291 (recados, -)

PRESIDENTE VENCESLAU — SP.

MERCADO MUNDIAL PARA O FIO DE SEDA NÃO É FAVORÁVEL

Texto de Salvador Capua

Técnicos da BRATAC S/A e diretores da Empresa de Fiação de Sedas estiveram reunidos na última sexta-feira no teatro da FAI em Pres. Bernardes expondo importante pronunciamento sobre os investimentos a serem aplicados na região da Alta Sorocabana quanto a criação do bicho da seda.

De acordo com o Sr. Mitsuo Fuji diretor da Bratac Fiação Exportadora para o Japão ficou estabelecido que deverá ser estabilizada a produção na região em virtude de estarem fechadas provisoriamente o mercado de importação do Japão. O governo japonês estabeleceu uma cota de 50.000 fardos anualmente sabendo-se que até o presente momento que se diria já foram entregues 47.000.

Outros países como Suíça, Nova Iorque, Alemanha, Argentina estão mantendo relacionamento de negociações com países europeus e poderá ser exigido uma classificação dentro do produto a ser exportado.

O preço no mercado até o ano passado era de Cr\$ 20,00 por quilo do casulo.

De acordo com a super produção as fadigas nacionais e estão ficando produtos de 2 anos anteriores e por estar no presente o preço de Cr\$ 12,00 eles estão atendendo as necessidades de produzir a mesma cota com serios prejuízos.

Segundo os técnicos da Bratac o produtor interessado em produzir e aplicar novos investimentos deve não aguardar uma medida a ser tomada pelo governo do Japão ou novas fontes de exportações para total equilíbrio na manutenção da tabela anterior.

O Japão é o maior consumidor de seda do mundo por uso tradicional enquanto que em outros países é aplicado o fio de seda para uso eletrônico.

O objetivo do governo japonês é incentivar o produtor de seu país embora com este objetivo o Japão não conseguirá produzir cota suficiente para o consumo nacional daquele país mesmo que seja produzido o melhor fio do mundo.

A China e a Coreia são dois países que tem apresentado a maior produção mundial e agora estão com suas fontes de negociações fechadas com o Japão.

São poucas as indústrias de fiação de seda no Brasil que recebem incentivos e investimentos do governador japonês em nosso país.

Com esta medida tomada pelo Japão o produtor brasileiro está recebendo instruções de técnicos de informados da fonte japonesa e que aconselham estabilizar temporariamente a produção até que venha ser tomada medidas de melhoramentos para escoamento de produção e preço.

SOUZA REIS S/A

Agora na Av. Brasil, 1622-1838 - Fones 3-3731 e 3-3448 -
COM A MAIOR E MAIS MODERNA

RETIFICA DE MOTORES DA ALTA SOROCABANA

(RETIFICAMOS QUALQUER TIPO DE MOTOR)

OFERTAS ESPECIAIS DE OUTUBRO

O GOVERNO REDUZIU O I.P.I.

E AS CASAS PERNAMBUCANAS APROVEITARAM e reduziram OS PREÇOS DE SUAS MERCADORIAS. VEJAS ESTAS OFERTAS DE OUTUBRO

Toalha para mesa	—	Cr\$ 13,90
Pano de Prato	—	Cr\$ 3,70
Jersey — 1,40 largura	—	Cr\$ 19,90
Peignoir — tecido anaruga	—	Cr\$ 22,50
Cueca de tricoline	—	Cr\$ 6,90
Morim pl fore	—	Cr\$ 2,80
Toalha de rosto	—	Cr\$ 3,90
Jogos de Lençóis casal	—	Cr\$ 49,00

CASAS PERNAMBUCANAS
Crédito aberto num piscar de olhos



Muitos carros se dizem na categoria do Passat. Venha ver se você concorda.

Se por causa do tamanho você colocar o Passat na categoria dos carros médios, até aí tudo bem, mas não concorda que existem outros carros dentro dessa faixa. Mas nós estamos falando de outra espécie de categoria. Estamos falando de acabamento perfeito, que no Passat você encontra até nos

mínimos detalhes. Estamos falando do conforto e espaço interno para cinco pessoas viajarem à vontade.

Do desempenho esportivo proporciona-

do por 78 cv (SAE) para um peso de apenas 860 quilos.

Da técnica avançadíssima e já testada por 250.000 europeus.

E tudo que nós estamos falando você pode comprovar. E só vir até aqui e testar o Passat pessoalmente.

Passat. Muito prazer.



SORAUTO - CIA ALTA SOROCABANA DE AUTOMOVEIS

Rua Antonio Rodrigues n.º 1500

PRESIDENTE PRUDENTE, DOMINGO, 13 DE OUTUBRO DE 1974.

Reclamações não suprimem as irregularidades

(CONCLUSÃO DA 1.ª PAGINA) ristas apenas o conhecimento da mão e contra-mão, sem a necessidade de sinal. Mas estranha-se o fato destes melhoramentos permanecerem inutilizados durante longo tempo, quando pela sua importância deveria merecer providências imediatas.

Há também cruzamentos onde a colocação de faróis é impraticável porque causaria congestionamento e outras irregularidades. Entretanto exige-se a presença de guardas de trânsito, orientando os motoristas dentro do enorme fluxo e evitando-se a ocorrência de acidentes. Os guardas porém inexistem, surpreendendo a própria cidade grande. Na Av. Brasil com Rua Barão do Rio Branco, há uma amostra da necessi-

dade dos vigilantes, o mesmo ocorrendo com o cruzamento da Rui Barbosa com Brasil, etc.

Mas por enquanto o conserto dos faróis e placas já resolveria um pouco. O que não se pode é permitir a continuidade de acidentes em vista destas anormalidades. Surgem as ocorrências, os veículos sofrem danos consideráveis, os prejuízos são enormes para os proprietários. E quais as justificativas dos responsáveis pelo trânsito, diante das pessoas indignadas e revoltadas? E por que ninguém se dá ao trabalho de advertir os condutores para respeitarem as faixas de pedestres? Ou eles tem o direito de agir como bem entendem, em prejuízo do seu próximo? Fica posta a questão.

GRANDES X PEQUENOS - O Imparcial destaca

Tão somente o Corinthians que já atuou ontem a tarde estará fora da rodada desta tarde no Paulistão com os demais clubes grandes em ação. A Portuguesa estará enfrentando o São Bento no cinquentão, contanto como novidade em seu onze com o lateral direito Gali contratado recentemente junto ao Corinthians a continuação de Jean na meia cancha em substituição a Basílio e Zé-ão na meta. No Parque Antarctica o Palmeiras enfrentará o perigoso América de São José do Rio Preto que com novas aquisições entra motivado para o turno do campeonato. Com a punição aplicada a César o treinador Osvaldo Brandão procurou o seu

substituto definindo ontem a tarde que Toninho Vanusa ocupará a posição. O Santos na Vila Belmiro enfrentará o Comercial de Ribeirão Preto tendo em Milfin na meia cancha sua principal novidade. A volta de Carlos Alberto não acontecerá de início pois o atleta faltou a revisão médica ante-ontem a tarde e com isso ficará no banco de reservas entrando na zaga central o juvenil Tuca de 19 anos ficando Wilson Gomes, Oberdã e Vicente para o complemento do setor de zaga. Completando a rodada acontecerá em Campinas um jogo que aponta muito equilíbrio a exemplo do turno inicial com Guarani e Juventus frente a frente.

Noroeste surpreendeu a Ponte em Campinas

Nem mesmo a boa campanha da equipe da Ponte Preta no primeiro turno do Campeonato Paulista foi suficiente para assustar ao time do Noroeste de Bauru que acabou ganhando da Ponte-ontem a tarde na cidade de Campinas em um tento a zero. O gol noroeste foi marcado por intermédio de Rodrigues aos 25 minutos do tempo inicial e a partir desse instante o Noroeste procurou resguardar mais na defensiva, garantindo o resultado favorável, mantendo-o até o final da partida.

VOCE SABE QUE EM GÁRAVELO E CIA.
Adquire-se por apenas Cr\$ 200,00 mensais os veículos de marcas abaixo discriminados:

Dodge-Dart 4 p.	1.969
Corcel Standard 2 p.	1.969
Corcel Standard 4 p.	1.970
Galaxie 500	1.967
Itamaraty	1.971
Jeep	1.971
Rural	1.970
Opala especial 4 cil. 4 p.	1.970
Opala de luxo 4 cil. 4 p.	1.969
Opala especial 6 cil. 4 p.	1.970
Opala de luxo 6 cil. 4 p.	1.970
Perua veraneio	1.967
Komor Standard	1.968
Karmann-Ghia	1.969
Sedã 1300	1.969
Sedã 1600 4 p.	1.969
TL 1600 2 p.	1.970
TL 1600 4 p.	1.970

PLACAR ESPORTIVO ONTEM

CAMPEONATO PAULISTA

Em Campinas — Ponte Preta 0 x Noroeste 1
No Parque São Jorge — Corinthians 0 x Botafogo 1 (Interrompido)

CAMPEONATO CARIOCA

No Maracanã
Fluminense 2 x Bonsucesso 0
América 5 x Madureira 1 (São Januário)
Taça Libertadores das Américas
No Pacaembu — São Paulo 2 x C.A. Independiente 1
(próxima partida pela Taça, 4.ª feira em Buenos Aires)

Placar da loteria esportiva ontem

Jogo (2) — América 5 x Madureira 1 Coluna um
Jogo (3) — Fluminense 2 x Bonsucesso 0 Col. um

Manga não toma gol, mas marca

O goleiro Manga que foi contratado no princípio do ano pelo Internacional de Porto Alegre, depois de um começo incerto no time gaúcho começou a firmar, sendo agora ídolo da torcida colorada. Manga está há 833 minutos sem tomar um gol, e constando na artilharia do campeonato gaúcho de temporada.

O artilheiro no domínio que passou anotou o quarto tento do Internacional diante do Gaúcho, quando bateu uma penalidade mártima. Valdomiro cobrador oficial de penais não esta-

va em campo saiu contundido e Claudomiro não estava fazendo a princípio do encontro. Com isso Manga tomou posição e colocou no campo inapelável para o goleiro contrário. O árbitro José Cavalheiro de Moraes entendendo que seria uma desmoralização para o artilheiro contrário não queria permitir que Manga chutasse penal mas interpelado pelo cartão do time Colorado não colocou obstáculo com Manga que não sofre gols há muito tempo acabando por marcar o seu.

Loteria: Mais de 16 milhões

O Teste 205 da Loteria Esportiva que começou ontem a tarde apresentou um jato de 16.696.728,53 (16 milhões; 696 mil; 728 cruzeiros e 53 centavos) com

movimento geral de aposta somando 53 milhões: 03 mil; 662 cruzeiros. A média de apostas por cartão soma \$ 4,93 com 02 milhões 996 mil 989 cartões vendidos.

Jorginho o Herói, 4 x 1 Para o PPEC

Depois de um primeiro tempo incerto com um futebol não muito bom apesar de corrido, o Pres. Prudente E.C. sofrendo um tento logo no início da etapa complementar, acabou virando o placar e praticando um futebol simplesmente espetacular, numa noite de Jorginho, chegou a vitória em 4 tentos contra 1. Com Cabrita lançando a Jorginho em diversas oportunidades, Clabono jogando um futebol espetacular, Capitão um furor para a zaga contrária pela ponta direita, o setor de ofensiva do PPEC fez o que quis do time adversário fazendo por merecer até um placar mais dilatado, perdendo inúmeras oportunidades para chegar a uma vitória maior.

No setor de zaga, China foi o melhor aparecendo com muito destaque, mas deve-se lembrar que todos os zagueiros jogaram bem, merecendo boa nota. Apitou a peleja Nilo Alexandre Mendes com renda de \$ 3.800,00, tendo como irregularidade a expulsão de Ivair aos 44 minutos da etapa final. Jogou e venceu o PPEC com: Milton — Alemão — China — Vado e Zé Antonio — Cidinho e Espanhol (Ari) — Capitão — Clabono — Cabrita e Jorginho.

O Batatais atuou com Elias — Alexandre — Jorge — Carivan e Pedro Luiz — Betão e Caroli — Maréti (Roberto) — Silva (Carlão — Ivair e Simões. Marcaram Ivair aos 2 minutos do segundo tempo para o Batatais, com Capitão aos 4 empafando, seguindo-se Jorginho o grande herói da jornada, aos 16, 17 e 24 minutos.

Hoje Bernardense x Comercial de Campo Grande

Amistoso para bom público será disputado hoje a tarde no estádio Arthur Ramos em Pres. Bernardes a partir das 15hs30 colocados em ação a equipe do A.A. Bernardense campeã da série Antonio Cervantes do Campeonato Amador da Federação Paulista de Futebol finalista do certame diante do Comercial de Campo Grande e que disputou o campeonato Nacional cantando em seu plantel com atletas que já

militaram nas grandes equipes do futebol paulista como Copeu e Natálio (Palmeiras); Toninho (São Paulo e Santos.) além de outros valores. O amistoso muito recomendado deverá levar um público dos melhores

ao estádio Bernardense com arbitragem do encontro determinada a um árbitro da Liga Prudentina de Futebol.

A peleja desperta enorme expectativa não só em Pres. Bernardes mas em todos os pontos da cidade (O PPEC jogou na noite passada), poderemos ter um público dos maiores no estádio de Pres. Bernardes a exemplo do que aconteceu quando do amistoso reunindo A.A. Bernardense x XV de Novembro de Piracicaba. Um grande jogo para um grande público numa promoção das melhores da equipe presidida pelo dedicado desportista Fuad Gabriel, merecendo aplausos.

LETRAS DE CÂMBIO
GUARANY
A SEGURANÇA DE LUCRO CERTO

PERES, BOUTIQUE

A partir de amanhã, Presidente Prudente ganhará nova boutique, que se apresentará sob um novo aspecto. Localizada à Rua Siqueira Campos, 582 (fundos), será dirigida por Leni Haidamus e Maria Angela Peres Salvador. Trata-se da PERES, Boutique.

ESTAMOS ADMITINDO VENDEDORES

Autônomos p/lo ramo de Macarrão e Massas frescas (pizza, ravioli, pastelinho etc) para o setor de Assis à Bataguassu (MT) que tenha condução própria. Pagamos fixo e comissão.

PASTIFICIO BAURU-MEZZANI-Gerson França 5/55
Fones 2-6565/2-6566/2-7211

BAURU-S.P.

MATA BICHEIRAS SHELL



Preventivo Curativo e Cicatrizante
Revendedor na Região dos Produtos Shell

MAURILIO FERNANDES

Rua Antonio Rodrigues, 796 — Vila Industrial — Presidente Prudente
Fone 3-2348.

REPRESENTAÇÃO - ARTIGOS DE VIAGEM

SARTY S/A. INDUSTRIA E COMERCIO, tradicional fabricante de malas, bolsas para senhoras, sacolas, pastas e artigos escolares, em fase de grande expansão procura representantes para o Interior de São Paulo. Os candidatos deverão ter sede em Presidente Prudente, completa documentação de Representantes comerciais, longa experiência, amplas e sólidas referências bem como veículos próprios. Daremos preferência a firmas reconhecidas com equipes de Vendedores. Escrever para Caixa Postal n.º 10.127 — (CEP 01000) — São Paulo — SP. ou telefonar para: 295.13.11 — 295-1228 — 295-1217 (Sr. Marques), indicando fontes de referências, atuais representadas, experiência e outros dados informativos.

Chegou a hora de tratar as sementes de algodão.

Não espere um minuto mais. Leve já as sementes de algodão para o Posto de Tratamento Sandoz. A Sandoz trata as sementes com um inseticida sistêmico e um fungicida, usando um dos mais modernos processos de tratamento. O algodão nasce sadio, ficando protegido contra as pragas durante os primeiros 45 a 60 dias. E você economiza no mínimo 3 pulverizações. Leve as suas sementes para o Posto de Tratamento Sandoz. Prevenir continua sendo melhor do que remediar.



SANDOZ BRASIL S.A.
Na cidade de REGENTE FEIJÓ
Posto de Tratamento Sandoz à
Rua Distrito do Espigão, s/n.º

FIAT AD7B

MAIS POTÊNCIA
PESO
CAPACIDADE
OPERACIONAL

Mecânica Ricci Ltda.

Completo estoque e peças genuínas - Moderna oficina com ferramentas próprias
Nossos mecânicos são treinados na própria fábrica.

Via Raposo Tavares, Km 565,200 - Fones: 3.892 e 3.5028 PRES. PRUDENTE.

MOTEL CLUBE DO BRASIL

a rede do descanso

TAXA DE MANUTENÇÃO EM DÓBRO

A fim de evitar posteriores reclamações, vimos uma vez avisar aos senhores associados que a partir do dia 1.º de Novembro, na forma do § 1.º do artigo 19 dos estatutos sociais a TAXA DE MANUTENÇÃO SERÁ COBRADA EM DOBRO.

Procure com a máxima urgência o Escritório do MOTEL abaixo relacionado:
Rua Rui Barbosa, 522

A DIRETORIA

O PENSAMENTO DE HOJE

"Não lhe fira a calúnia. Viva de modo que ninguém possa acreditar no caluniador".

Extraído do livro **AGENDA CRISTÃ**, psicografado por Francisco Candido Xavier, encontrado na **BANCA DO LIVRO ESPIRITA CRISTÃO**, Praça 9 de Julho (defronte ao Edif. Furquim) — P. Prudente.

A INDUSTRIA DE PLASTICOS BANDEIRA LTDA



Tem o prazer de comunicar aos senhores comerciantes e industriais de toda a região, o início de suas atividades no ramo de embalagens plásticas em geral com impressão a cores, colocando-se à disposição dos mesmos para a confecção de qualquer serviço do ramo.

Fábrica: av. José Bonifácio, 629

Fones 598 e 599 — SANTO ANASTACIO — SP.

Departamento de vendas:

Rua dr. José Foz, 641 — 1.º andar — sl2

Fone 3-2103 — PRES. PRUDENTE — SP.

BEBEDOURO AUSTRALIANO

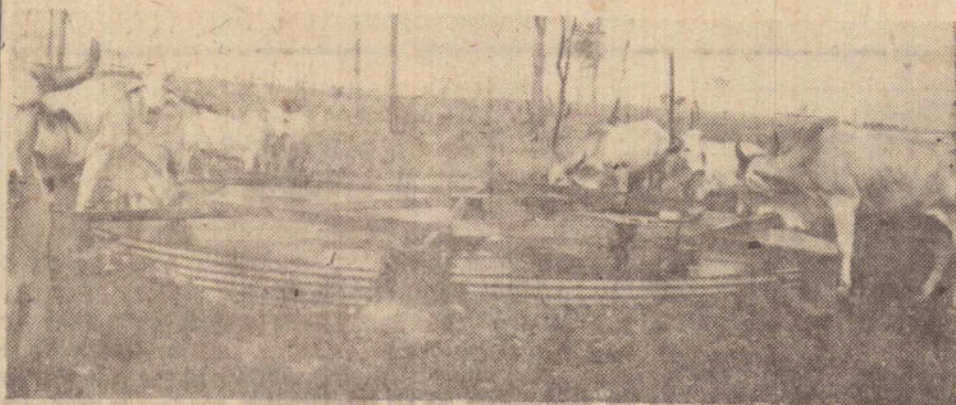

Executado com chapa de aço galvanizado
Eficiente e econômico.
Rápida e fácil instalação.
Assistência integral.

BEBEDOURO: capacidade de 16.000 a 114.000 litros

RESERVATORIO DE 32.000 ATE 450.000 LITROS

Informações com o representante

BONIFACIO FRANÇA DE CARVALHO

Rua Bernardino de Campos, 428
Fones: 66 e 291 (recados, ~)

PRESIDENTE VENCESLAU — SP.

MERCADO MUNDIAL PARA O FIO DE SEDA NÃO É FAVORAVEL

Texto de Salvador Capua

Técnicos da BRATAC S/A e diretores da Empresa de Fiação de Sedas estiveram reunidos na última sexta-feira no teatro da FAI em Pres. Bernardes expondo importante pronunciamento sobre os investimentos a serem aplicados na região da Alta Sorocabana quanto a criação do fiço da seda.

De acordo com o Sr. Mitsuo Fuji diretor da Bratac Fiação Exportadora para o Japão ficou estabelecido que deverá ser estabilizada a produção na região em virtude de estarem fechadas provisoriamente o mercado de importação do Japão. O governo japonês estabeleceu uma cota de 50.000 fardos anualmente sabe-se que até o presente momento que se diria lá foram entregues 47.000.

Outros países como Suíça Nova Iorque Alemanha Argentina estão mantendo relacionamento de negociações com países europeus e poderá ser exigido uma classificação dentro do produto a ser exportado.

O preço no mercado até o ano passado era de Cr\$ 20,00 o quilo do casulo.

De acordo com a super produção as fiação nacionais e estão ficando produtivas de 2 anos anteriores e por estar no presente o preço de Cr\$ 12,00 eles estão atendendo as necessidades de produzir a mesma cota com serios prejuizos.

Segundo os técnicos da Bratac o produtor interessado em produzir e aplicar novos investimentos deve não aguardar uma medida a ser tomada pelo governo do Japão ou novas fontes de exportações para total equilíbrio na manutenção da tabela anterior.

O Japão é o maior consumidor de seda do mundo por uso tradicional enquanto que em outros países é aplicado o fio de seda para uso eletrônico.

O objetivo do governo japonês é incentivar o criador de seu país embora com este objetivo o Japão não conseguirá produzir cota suficiente para o consumo nacional daquele país mesmo que seja produzido o melhor fio do mundo.

A China e a Coreia são dois países que tem apresentado a maior produção mundial e agora estão com suas fontes de negociações fechadas com o Japão.

São poucas as indústrias de fiação da seda no Brasil que recebem incentivos e investimentos do governador japonês em nosso país.

Com esta medida tomada pelo Japão o produtor brasileiro está recebendo instruções de técnicos de informados da fontes japonesas e que aconselham estabilizar temporariamente a produção até que venha ser tomada medidas de melhoramentos para escoamento de produção e preço.

SOUZA REIS S/A

Agora na Av. Brasil, 1622-1838 - Fones 3-3731 e 3-3448

COM A MAIOR E MAIS MODERNA

RETIFICA DE MOTORES DA ALTA SOROCABANA

(RETIFICAMOS QUALQUER TIPO DE MOTOR)

OFERTAS ESPECIAIS DE OUTUBRO

O GOVERNO REDUZIU O I.P.I.

E AS CASAS PERNAMBUCANAS APROVEITARAM e reduziram OS PREÇOS DE SUAS MERCADORIAS. VEJAS ESTAS OFERTAS DE OUTUBRO

Toalha para mesa	—	Cr\$ 13,90
Pano de Prato	—	Cr\$ 3,70
Jersey — 1,40 largura	—	Cr\$ 19,90
Peignoir — tecido anaruga	—	Cr\$ 22,50
Cusca de tricoline	—	Cr\$ 6,90
Morim pl fore	—	Cr\$ 2,80
Toalha de rosto	—	Cr\$ 3,90
Jogos de Lençóis casal	—	Cr\$ 49,00

CASAS PERNAMBUCANAS
Crédito aberto num piscar de olhos



Muitos carros se dizem na categoria do Passat. Venha ver se você concorda.

Se por causa do tamanho você colocar o Passat na categoria dos carros médios, até aí vamos ver que concordar que existem muitos outros carros dentro dessa faixa.

Mas nós estamos falando de outra espécie de categoria. Estamos falando de acabamento perfeito, que no Passat você encontra até nos

mínimos detalhes. Estamos falando do conforto e espaço interno para cinco pessoas viajarem à vontade.

Do desempenho esportivo proporciona-

do por 78 cv (SAE) para um peso de apenas 860 quilos.

Da técnica avançadíssima e já testada por 250.000 europeus.

E tudo que nós estamos falando você pode comprovar. E só vir até aqui e testar o Passat pessoalmente.

Passat. Muito prazer.



SORAUTO - CIA ALTA SOROCABANA DE AUTOMOVEIS

Rua Antonio Rodrigues n.º 1500

PRESIDENTE PRUDENTE, DOMINGO, 13 DE OUTUBRO DE 1974.

O Cavalo Quarto de Milha no Brasil

1 — Breve História — a exemplo do que já havia Há cerca de 20 anos, a feição com suas filiais de Aus Cia. King Ranch do Texas, traíja e Argentina, enviou

O 1.º Engenheiro Agrônomo

DR. ROBERTO LOTFI

Céres, a fecundidade terrestre personificada, em suas longas e dolorosas peregrinações em busca de Prosérpina, sua filha havida de Júpiter e raptada por Plutão. Senhor dos Infernos, veio ter, certo dia, ao local onde habitava o velho Celeu. Este, vinha chegando à sua choupana, carregando frutos selvagens e lenha para atizar sua lareira. Sua jovem filha também chegava, trazendo do pastoreiro, as duas cabras que possuíam. Seu pequeno filho estava no berço, gravemente enfermo.

O velho e sua filha, encontrando a Deusa que havia se transfigurado numa velha convidada na hospedaria na despeito do pouco que, poderiam oferecer. Em caminho. Céres contou-lhes que acabava de sofrer a perda de sua querida filha e os três choraram.

O velho também contou a doença de seu filho e a Deus, ao entrar na cabana, deparou com a imagem da dor. A mãe, em prantos, estava junto ao filho agonizante. Céres saudou-a aproximando-se do berço e uniu sua boca divina à boca do menino. Prontamente, desapareceu a palidez, voltaram-lhe as forças e a criança foi salva.

Tomando-a em seus braços, acariciando-a e pronunciando palavras misteriosas, Céres, chegando-se ao fogo, depositou-a sobre as chamas para que estas a purificassem e a redimissem dos pecados da humanidade. Neste momento, a mãe desatinada grita e lança-se à criança retirando-a do fogo.

— "Sem que quisesstes foste culpada" diz-lhe Céres: "O temor materno atrapalhou meus benefícios, por isso este menino continuará mortal, mas antes ele semeará, trabalhará e recolherá o fruto da terra cultivada". Em seguida, a Deusa se evola nas nuvens conduzida em seu carro alado. Este menino, chamado Triptolemo, recebeu de Céres a missão de percorrer toda a terra ensinando aos homens a Agricultura.

Triptolemo, a criança enferma que renasce para a vida sob um beijo da Deusa, personifica o trabalho agrícola que trinta na aridez do solo, pelo contato divino de Céres.

É ele frequentemente representado num carro alado ou tirado por serpentes e levando espigas que vai entregar aos homens ensinando-lhes a arte de cultivar a terra ou domesticar os touros.

Outras vezes, ele está coroado de mirta, símbolo da iniciação e sopesa um cetro contendo um feixe de espigas.

Triptolemo recebia honrarias quase equivalentes aquelas prestadas às divindades.

Essa a narrativa que vemos na mitologia, e por ela verifica-se ser Triptolemo, com muita propriedade, o verdadeiro símbolo do agrônomo, pois recebera missão específica de percorrer toda a terra, ensinando aos homens as artes agrícolas.

Quando a Céres, muitas vezes indentificada com o próprio trigo, representaria mais propriamente a fecundidade da terra, através da qual é oferecida aos homens a riqueza dos frutos, cereais e todos os outros produtos da mesma.

A Associação dos Engenheiros e Arquitetos da Alta Sorocabana, promoverá hoje, um churrasco de confraternização, no Jangada Country Clube, comemorando o "Dia do Engenheiro Agrônomo", ocorrido ontem.

Nosso correspondente no Pontal do Paranapanema

Com um artigo sob o título: "Euclides da Cunha: agora começa realmente a sua prosperidade" o sr. Osvaldo Exel, secretário do Ginásio do Estado de Euclides da Cunha iniciou sua atuação como correspondente do "O Imparcial", naquela cidade. Semanalmente publicaremos matérias informativas daquela área integrada agora no processo de desenvolvimento do Estado de São Paulo.



Sr. Osvaldo Exel



MEMÓRIAS DE UM PIONEIRO
JOÃO DO MATO

A REVOLUÇÃO DE 1.924
UMA SITUAÇÃO DIFÍCIL

7 de Julho

A retirada das duas peças de artilharia revoltosas da Rua Formosa veio restituir em parte a calma a todos nós, hóspedes e moradores do bairro conflagrado transformado em campo de combate; mas novo acontecimento veio pôr em polvorosa o pessoal de nossa pensão. E isto porque na parte da tarde do mesmo dia os revoltosos penetraram na Igreja de Santa Efigênia e de sua torre, através das grossas venezianas das janelas, deram de descarregar os seus fuzis, o que foi percebido pela fumaça dos cartuchos.

para sua fazendas da Alta Sorocabana em São Paulo o reprodutor Saltillo Jr. e varias matizes da raça Quarto de Milha, dentre as quais uma filha de Wimpy.

Dr. Heraldo Pessoa e Guilherme R. Ferraz de Bauru S.P. Garon Mala de Araçatuba - S.P. Ruy Assumpção e A.C. Quartim Barbosa de São Paulo, dentre outros. Mais recentemente novas importações foram realizadas, principalmente por criadores de Presidente Prudente, Jahu Garça no Estado de São Paulo, enriquecendo assim o rebanho de animais P.O. em nosso país.

3 — O Crescente Mercado Para fazer face a grande demanda de exemplares da raça Q.M., as Fazendas Swift-King Ranch instituíram, em 1964, o seu primeiro leilão nos moldes do que se realiza anualmente em sua sede de Kingsville, no Texas. Tal iniciativa embora com grande sucesso, teve uma interrupção, mas de 4 anos para cá, o seu Leilão já se tornou tradicional entre os apreciadores da raça Q.M. Esta iniciativa já encontrou outros seguidores, como é o caso de Bauru, que durante sua exposição faz leilões animais de todas as raças, mas com acentuado destaque para Q.M. Sabemos também que Presidente Prudente, onde atualmente se concentra o maior número de criadores desta raça, já está se organizando para realizar o seu leilão anual, exclusivo para reprodutores e matrizes Q.M., puros e mestiços.

4 — A.A.B.Q.M. Com o aumento do número de animais em nosso país e sem uma Associação que fizesse o controle de registro dos mesmos, tornou-se necessário a fundação de uma associação que pudesse controlar os criadores de Q.M., bem como efetuar os registros dos seus animais. Os criadores tinham que registrar os seus animais na Associação Americana, o que era dispendioso e demorado. Em virtude disso, um grupo entusiasta de criadores liderado pelo médico e criador Dr. Heraldo de Araujo Pessoa, resolveram fundar em 15 de agosto de 1969 a Associação Brasileira de Criadores de Cavalos de Raça Quarto de Milha (A.B.Q.M.), atualmente com sede em Bauru - S.P. O atual presidente da A.B.Q.M. é o conhecido criador Dr. Euclides Aranha Netto, tendo como braço direito o Dr. Heraldo Pessoa, que é seu Secretário Executivo e Diretor do Stud-Book.

5 — Os Cruzamentos Ao longo desses anos tem sido feito o cruzamento de garanhões Q.M. com animais de outras raças, como "inglesadas", etc. Os resultados destas cruzas tem-se revelado muito eficaz principalmente tendo em vista a produção de potros 1/2 sangue ou 3/4 para uso nas fazendas de gado. Logo na primeira cruz, 1/2 sangue, já se evidencia algumas das principais características da raça: docilidade, agilidade e musculatura.

Os Q.M. cruzados são considerados mestiços até o grau de sangue 15/16, sendo que os que atingirem 31/32 já são considerados Puro Sangue-Nacional.

6 — Híbrido Rural Os Q.M. estão presentes nas principais exposições dos Estados de São Paulo Paraná, Mato Grosso, Goiás, Pernambuco, etc. Todavia esta presença não se limita apenas aos concursos de formação, pois é nas pistas de competições (e aqui) que os Q.M. mostram o seu valor seja em provas de laço, de redeas, de apartação de gado, etc. Já estão aparecendo no Brasil os primeiros Clubes de Híbrido Rural, onde além de se competir esporadicamente naquelas provas, cultiva-se principalmente o adestramento dos animais para todo tipo de trabalho. Um dos clubes pioneiros (conclui na 5ª página)

2 — Desenvolvimento no Brasil No Brasil, o desenvolvimento da raça Quarto de Milha também está intimamente ligado às Fazendas Swift-King Ranch. Aquela importação inicial, realizada com finalidade de dotar as suas fazendas com uma raça de cavalos mais adequadas ao trabalho com gado, teve o mérito de mostrar aos fazendeiros da região a excelência da nova raça. De 1954 para cá, o avanço da raça Q.M. entre nós tem sido muito grande. Poucos anos depois, alguns criadores brasileiros, conhecedores dos atributos do Q.M., tomaram a iniciativa, também pioneira, de importar exemplares desta raça dos Estados Unidos. Os primeiros foram: Irmãos Rezende Barbosa de Maracá, S.P.



O Quarto de Milha em ação: demonstração de "apartação de gado", durante a Convenção da ABQM em Presidente Prudente.

Quando um dos hóspedes deu o alarma que estavam atirando da torre da igreja, todo o mundo ocorreu a se certificar da verdade.

Nessa altura as timoratas donas da casa deram o brado final do "salve-se quem puder":

— Vamos fechar a casa e sair hoje mesmo para o Interior. Cada qual tome o seu destino, pois apenas daremos o almoço porque já está pronto.

Dito e feito. Ninguém objetou nem tinha nada a objetar à medida reconhecida por todos como de sábia prudência.

Desse modo, de um momento para outro eu me encontrei num beco sem saída". Bem que eu desejaria estar longe d'ali, junto à família naturalmente aprensiva, mas o trafego na Sorocabana estava interrompido até Sorocaba desde o início da baderna, encontrando-se as demais vias de comunicação também controladas pelos revoltosos.

Des'arte, desde a tarde do dia 7 eu passei a ser o único ocupante do casarão de dois pavimentos onde se instalará a Pensão Francana.

TEXTO DE — DOMINGOS DE SOUZA MEDEIROS

A A.B.Q.M., desde a recém fundada, já é pioneira no Brasil na programação de registro genealógico por computação eletrônica vendas em leilão (cavalos de sela) híbrido rural regulamentado (prova dos 2 tambores, corrida das 6 balizas e provas de laço de bezerras e realização de Convenções de associados (quatro convenções realizadas sendo que a última foi no mês de julho em Presidente Prudente, S.P.).

O número de criadores de Q.M. no Brasil atinge cerca de 300 com mais de 600 animais P.O. registrados e acima de 2.500 mestiços. Estes criadores, a exemplo do que ocorre na América do Norte onde estão espalhados desde os pantanais da Flórida até as regiões frias e nevadas do Canadá, também estão presentes no Brasil desde os campos do Rio Grande do Sul até a Amazônia.

5 — Os Cruzamentos

Ao longo desses anos tem sido feito o cruzamento de garanhões Q.M. com animais de outras raças, como "inglesadas", etc. Os resultados destas cruzas tem-se revelado muito eficaz principalmente tendo em vista a produção de potros 1/2 sangue ou 3/4 para uso nas fazendas de gado. Logo na primeira cruz, 1/2 sangue, já se evidencia algumas das principais características da raça: docilidade, agilidade e musculatura.

Os Q.M. cruzados são considerados mestiços até o grau de sangue 15/16, sendo que os que atingirem 31/32 já são considerados Puro Sangue-Nacional.

6 — Híbrido Rural

Os Q.M. estão presentes nas principais exposições dos Estados de São Paulo Paraná, Mato Grosso, Goiás, Pernambuco, etc. Todavia esta presença não se limita apenas aos concursos de formação, pois é nas pistas de competições (e aqui) que os Q.M. mostram o seu valor seja em provas de laço, de redeas, de apartação de gado, etc.

Já estão aparecendo no Brasil os primeiros Clubes de Híbrido Rural, onde além de se competir esporadicamente naquelas provas, cultiva-se principalmente o adestramento dos animais para todo tipo de trabalho. Um dos clubes pioneiros (conclui na 5ª página)

(conclui na 5ª página)

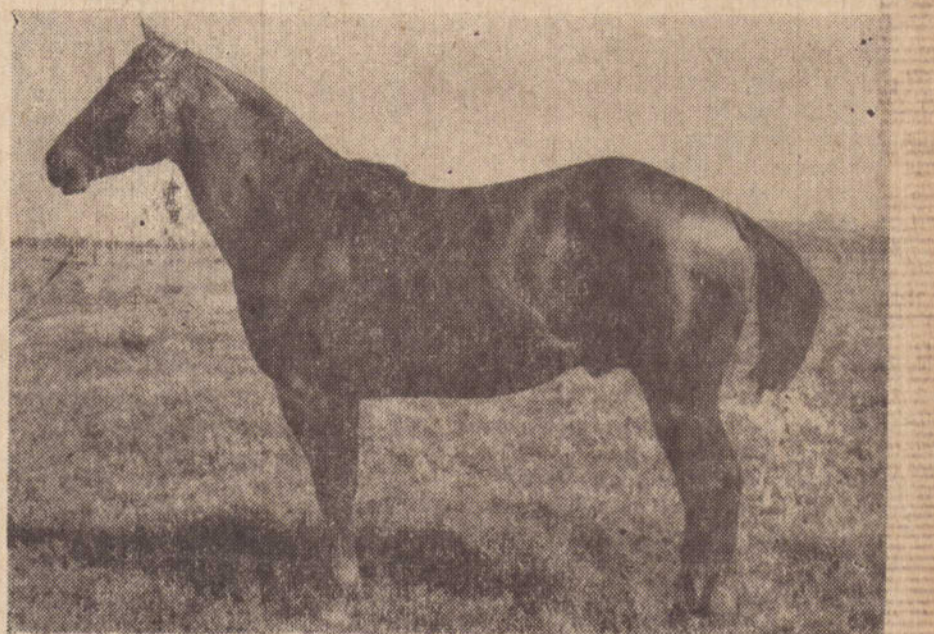

Um exemplar da raça QM: um reprodutor importado dos Estados Unidos, descendente dos campeões Wimpy e Paco Bueno.

Só a Diversificação Poderá Salvar Nossa Agricultura

Texto: — MONTEZUMA CRUZ e OSVALDO PETRIM



A mamona, por exemplo, já desacreditou os produtores do Pontal do Paranapanema.

Um novo ano agrícola se aproxima e os lavradores da Alta Sorocabana ainda estão indecisos sobre qual a cultura a que deverão recorrer em suas terras. A defasagem de preços em relação ao ano anterior, já se verifica, principalmente do algodão, mamona e do milho. O amendoim vai aos poucos desaparecendo em toda a região. Nesse aspecto a questão de preço ainda é fator que determina as áreas de plantio.

Osmovente ano a maioria dos plantadores de mamona estão dispostos a plantar o algodão mesmo que a baixa colação daquela oleaginosa no mercado regional e em todo o Estado. Por outro lado a cotonicultura mantém uma certa esperança para os produtores que acreditam conseguir lucros satisfatórios na próxima safra, embora tudo seja uma incógnita.

A lavoura em geral passa por momentos difíceis no oeste do Estado, a exemplo do que ocorre noutras regiões. Na Alta Sorocabana os reflexos parecem ser maiores em virtude do preço dos produtos agrícolas e em consequência da alta desenfreada dos insumos usados pelos agricultores. Segundo o agrônomo Ja-

cob Tosello, diretor da Divisão Regional Agrícola de Presidente Prudente não se tem a ideia de que os considerados médios e grandes proprietários de terras irão optar pela recuar da corte, apesar da mesma não estar atravessando uma situação muito boa. A maior dificuldade na época atual, podendo-se mesmo considerar a precária, é a do médio ao pequeno agricultor, que temem a desaparecer, caso permaneça a atual situação.

GRANDES DESPESAS

As poucas chuvas caídas, estão fazendo com que alguns lavradores iniciem o plantio do milho e do amendoim mostrando um interesse um pouco maior para esta última cultura. Todavia, dois fatores continuam impedindo o aumento da área de amendoim: o valor elevado da semente para o agricultor que só pode centrá-la à vista em virtude do seu fracasso financeiro, e a falta de safra anterior. Outro aspecto é o atraso das chuvas, motivando o retardamento do plantio de um alqueire de para embarcações na produtividade.

Um técnico da DIRA explicou que hoje, para o plantio de um alqueire de

amendoim, o produtor necessita de 1 mil cruzeiros apenas para cobrir despesas com sementes. O financiamento oferecido pelos estabelecimentos oficiais de crédito a essa cultura não proporciona incentivo algum ao produtor, assim como.

O VELHO AMENDOIM

A cotonicultura que tradicionalmente vinha se constituindo na principal atividade agrícola da Alta Sorocabana, um dia cedeu terreno em favor do amendoim. Há dez anos atrás essa cultura avançava rapidamente para além de Presidente Prudente, indo atingir Mirante do Paranapanema e Theodor Sampaio, onde alcançou grandes áreas de plantio.

Plantar amendoim sempre foi fácil para o agricultor da região: a cultura dispensava conhecimentos de ordem técnica de maior profundidade e era possível colher-se duas vezes por ano, utilizando-se apenas 15 a 20 sacas de sementes por alqueire. Agora, a situação é outra, e o produto é observado sob um ângulo diferente. A tendência à estagnação vai aos poucos tornando-se plausível que hoje, para o plantio de um alqueire de

(Conclui na 2ª página)

lia passando uma temporada na capital em pequena casa numa Vila da Rua de S. João.

Foi o que fiz.

Fechei o casarão e segui com este objetivo decidido a solucionar o meu problema que, si não era propriamente angustiante, era contudo dos mais desagradáveis.

Com este objetivo, segui pela Rua Visconde do Rio Branco, hoje a bela Avenida, mas sempre pelo lado esquerdo de quem segue rumo aos Campos Eliseos, porque do outro lado não se observavam balas vindas não sei de onde.

Ao me aproximar, porém, da Rua Ypiranga de então, divisei na esquina oposta, um militar com uniforme completamente em desalinho, a blusa desabotoada sem distintivo algum que o identificasse, portanto um fuzil...

Quando eu dei o primeiro passo para dobrar a esquina à esquerda, o camarada me chamou pelo meu próprio nome...

— Seu Cunha, faça o favor...

Sindicato dos Trabalhadores nas Industrias da Construção e do Mobiliario

EDITAL

De acordo com a alinea "b" do artigo 13 da Portaria Ministerial numero 40 de 21 de janeiro de 1965, faço saber aos que este edital virem ou dele tomarem conhecimento, que foi apresentada ao registro para concorrer as eleições a se realizarem nos dias 27, 28 e 29 de novembro de 1974, neste Sindicato, a seguinte chapa unica:

- Para a Administração**
Chapa Unica
Diretoria:
 Leonardo Agostinho
 Pedro Tavares de Moura
 João Antonio Seabra
Suplentes da Diretoria:
 Moacyr Florenzano Moura
 Euripedes Ferreira Mafra
 Carlos Aparecido da Silva Jaques
Conselho Fiscal:
 Arlindo Dionizio
 Clóvis Claudino dos Santos
 Victório de Carvalho
Suplentes do Conselho Fiscal:
 Raul Zilliani
 Andreilino de Jesus
 Jovani Martins de Oliveira
Delegados na Federação:
 Leonardo Agostinho
 Pedro Tavares de Moura
Suplentes:
 Arlindo Dionizio
 Euripedes Ferreira Mafra

Fica aberto o prazo de cinco (5) dias para o oferecimento de impugnação de qualquer candidato.

A votação dessa chapa ocorrerá na sede do Sindicato, das 8 às 20 horas e da mesma forma nas respectivas mesas coletoras itinerantes, sem interrupção naqueles dias.

Presidente Prudente 11 de outubro de 1974
Leonardo Agostinho — Presidente do Sindicato

COMUNICADO

DR. CHAIM B. FRYDLAND

Comunica aos seus clientes, que no período compreendido de 2 a 13/10/74 estará ausente do Presidente Prudente, a fim de participar do XIV CONGRESSO INTERNACIONAL DE PEDIATRIA

a ser realizado em Buenos Aires e

IV CONGRESSO BRASILEIRO DE NEONATOLOGIA a ser realizado no Rio de Janeiro.

DEPUTADO FEDERAL

Mauricio Toledo

N.º 170



Professor e Diretor da INSTITUIÇÃO TOLEDO DE ENSINO que é responsável pelas Faculdades de Direito, Administração e Ciências e Letras, em Presidente Prudente e Faculdade de Filosofia, em Presidente Venceslau.

CLÍNICA GINECOLÓGICA

* DRA. NILDA GALVÃO
 * DR. EDVAR GALVÃO

Especialista pela F.E.B.R.A.S.G.O e Assoc. Médica Brasileira por concurso

Prevenção e diagnóstico precoce do câncer genital e mamário, cirurgia ginecológica, pré-nupcial e esterilidade conjugal.

Hora marcada

Rua Dr. Gurgel, 92 — fone 3-2652

O IMPARCIAL

C.G.C. MF 55.347.520

EDITORA "IMPRESA" LTDA.

Diretor-Presidente — ROBERTO SANTOS
 Diretor-Responsável — MARIO PERETTI
 Diretor de redação — ADELMO S. R. VANALI

REDAÇÃO, OFICINAS E CLICHÉRIA

Rua Siqueira Campos, 600 (térreo) — Cx. Postal 316
 Fones: 3-2544 3-2351 — Pres. Prudente

REPRESENTADO EM TODO O BRASIL PELO CONSORCIO BRASILEIRO DE IMPRENSA S. PAULO — Rua Senador Feijó 161 — 6.º andar
 Fones: 37.3728 e 36.4909

RIO DE JANEIRO

Av. Pres. Vargas 633 — 21.º andar — Fone 221.1668

Só a diversificação poderá salvar nossa agricultura

(Conclusão da 1.ª página) municípios que cultivaram o amendoim. Como atualmente, a agricultura regional se tornou mais complexa técnica e economicamente, todos analisam e percebem que a monocultura especulativa não deve permanecer ou persistir.

Para a crítica da agricultura nos moldes de outrora o cenário tem de ser transferido para os extremos do Estado do Paraná ou Mato Grosso.

Os lavradores do região, depois de estagnação em o início da queda do amendoim, poderão tirar proveito das dignas experiências que a agricultura ultra-avanzada, enviando lentamente nos novos rumos a seguir.

DEVERSIFICAR OU NADA

A 10.ª Região Administrativa do Estado de São Paulo sediada em Presidente Prudente possui uma das melhores petúncias de corte do país. Entretanto, na agricultura, os reflexos são ainda de uma crise em ascensão. Na Alta Sorocabana predominam as pastagens, principalmente nas margens de rios. Enquanto isso, no último ano, a área ocupada com a cultura destinou-se à memória: 21 mil ha.

Toda tentativa de diversificar a agricultura é sempre atenuada, com muito interesse e sem resultados, cercados de intensa expectativa, tal é o fracasso dos produtores básicos na economia agrícola do Estado: algodão, amendoim, milho e não ao passado a memória, que gerou miséria e exodo desenfreado no Pontal do Paranapanema.

Uma das grandes preocupações veio manifestar-se sob a forma do cultivo de plantas perenes, como a uva, amoreira, melão, caqui, abacate e ultimamente a manga "Hadden", cujo cultivo está sendo iniciado pela Cooperativa Agrícola de Celina. O problema é sério: ou se beneficiam ou a pecuária toma conta das áreas cultiváveis, ainda existentes, nos municípios da região.

Presidente Bernardes não viu outra alternativa, e seu prefeito, antes de ir apelar ao governo do Estado resolveu implantar um plano de ativação da economia agrícola.

Para o sr. Leonildo Denari Junior, não restaria a agricultura de seu município outro caminho, para sobreviver, senão o da diversificação intensiva, com a introdução de árvores frutíferas e a criação de animais domésticos, delimitando finalmente a tradicional monocultura especulativa.

Presidente Fernandes foi o primeiro município da Alta Sorocabana a implantar os trabalhos do Instituto Paulista de Promoção Humana de Lins, especializado em melhorar as condições sócio-econômicas das cidades interiores.

cas das cidades interiores. Hoje produz castolos do bicho-da-seda garantindo ótima comercialização: planta mamão maracujá e tomate, possuindo também o maior abatedouro de aves, as margens da Rodovia Raposo Tavares.

Essa diversificação pode firmar-se com o aumento da cultura do tomate, que já ultrapassa a área dos 2.500 alqueires. Alvaros Machado Indiana, Alfredo Marcondes Piracozinho e Presidente Prudente contribuem para o aumento das lavoumas. Se a CICA garantir a aquisição por contratos de terra a safra e absorver-la como matéria prima vai conseguir melhorar consideravelmente a sua linha de industrialização.

PREOCUPAÇÃO

Para os técnicos do IPPH a crise financeira atual por que passa o país e todo o mundo, deve ser encarada como ponto positivo para o desenvolvimento, pois as mudanças de fato, somente ocorrem em momentos de crise intensa, e não em momentos de acomodação e estabilização.

Importa agora, segundo os técnicos, que o lavrador e o empresário, saibam como se comportar nesse momento de crise. "A situação atual, fatalmente levanta a uma mudança. Fica claro ser orientada no sentido de se tirar proveito da crise e não se deixar derrotar pelos seus fatores", explicou um técnico do órgão. Ao lado do tomate, cultivado nas lavoumas da Alta Sorocabana, almeja-se o fumo e as amoreiras (para o bicho da seda), respectivamente em Alvaros Machado e Presidente Bernardes. Machado começa a ter seus lucros com o novo produto de sua zona: urubixu exportou 19 toneladas para o Japão. Bernardes está vendendo sua produção de indústrias de fiação de lã, embora esteja passando do estágio de experiência.

Se a introdução desses produtos — diz o agrônomo Jacob Tosello — poderá evitar o esvaziamento a curto prazo da zona rural. Do contrário, sem novas opções e sempre atendo com as consequências da falta de estímulos e garantias os lavradores demorarão aos grandes centros, causando com esse abandono, dupla crise social: o despojoamento e a falta de quem produza na zona rural e o sub-emprego ou desemprego na cidade.

Caso continue a atual crise na agricultura, remediada por uma série de fatores, o governo agricultor vai mesmo demorar a assinalar categoricamente o diretor da Divisão Regional Agrícola do Presidente Prudente, agrônomo Jacob Tosello.

CASA DA AMIZADE DE PRESIDENTE PRUDENTE

Edital de Convocação

Assembléia Geral Extraordinária dos Associados da Casa da Amizade, para aprovação dos Estatutos a se realizar no dia 21 de outubro de 1974 às 20 horas na Associação Comercial e Industrial de Presidente Prudente.

Caso não haja numero legal para as deliberações a assembléia será realizada no mesmo dia e local em segunda convocação às 20,30 horas com o número de associados presentes.

Presidente Prudente, 11 de outubro de 1974
CARMOSINA DE OLIVEIRA GARCIA
 Presidente.



Confie seu Seguro a um Símbolo de Tradição

JOAQUIM NABUCO. 492 — FONE 3-3762

CLINICA DE OLHOS DR. PAULO SHIGUERU AMAYA

Prescrição de Óculos, Tratamentos, Operações, Departamentos de Glaucoma e Estrabismo, Exercícios, Ortóptica e Plástica.
 Rua Dr. Gurgel, 485 Pres. Prudente.



Escritório Imobiliário

Rio Branco s/c Ltda.

Rua Felício Tarabai, 638 Fones 3-3970 e 3-3335 Presidente Prudente S.P.

DIREÇÃO E RESPONSABILIDADE DE
ALFREDO ALMEIDA MARTINS
 SIND. CRECI 8372

RESIDENCIAS

REF. 0.030 —

Casa de madeira, em excelente estado de conservação, pintura a óleo, alçarcos de tijolos, pisos todos em paxiflex, contendo dois amplos dormitórios, sala, cozinha e banheiro completo, localizada na Rua Gabriel Lessa, em terreno medindo 11x22,80 metros, bom negocio neste bairro, aproveitem, facilite-se o pagamento.

REF. 0.0115 —

Bela residencia, na melhor rua do bairro do Bosque, com uma fachada toda decorada, construída em lagem, garagem para dois carros, ampla varanda toda em caco de mármore, ampla sala de visitas, uma suíte completa com armário embutido e banheiro completo todo em cores e azulejos até o teto, mais dois amplos dormitórios com tacos de primeira e sinteko, ampla copa e cozinha com piso em caco de mármore, pia de mármore com gaveteiro e armário embutido, quintal e dependências completa para empregada. Bom negocio neste local facilite-se os pagamentos.

TERRENOS

REF. 2.060 —

Terreno, com excelente localização, na Avenida Washington Luiz, proximo ao Tennis Club, medindo 11x22, contendo todos os melhoramentos. Bom negocio, bom preço, com facilidades nos pagamentos.

Confie a venda de seu imóvel a uma empresa especializada, para sua maior segurança e tranquilidade.



Escritório Imobiliário
Rio Branco s/c Ltda.

Filiado ao Sindicato dos Corretores de Imóveis do Est. de São Paulo e CRECI.

Ajude a evitar

os abusos no transito prudentino

Comunique ao telefone 3-228 (das 13h30 às 18h00) não somente o numero de chapa do carro que passa por voce com o escaramento aberto.

Pro idências serão tomadas para evitar o abuso de poluição sonora.

DISTÂNCIA NÃO É PROBLEMA

TRANSEPTOR Major GB-736

Fixe no móvel Para fins comerciais, fazendas, transportes etc.

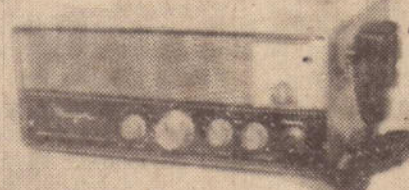

Garantia de Qualidade e Comportamento

Assistência técnica permanente

Major S.R. Produtos Eletronicos

Trevo Rodoviario C.Postal 334

PRES. PRUDENTE-SP

CEP.19.100 Fone 080 (0102) 3-2310

As suas ordens!

VALMET 110 id Sincro-O-Mático

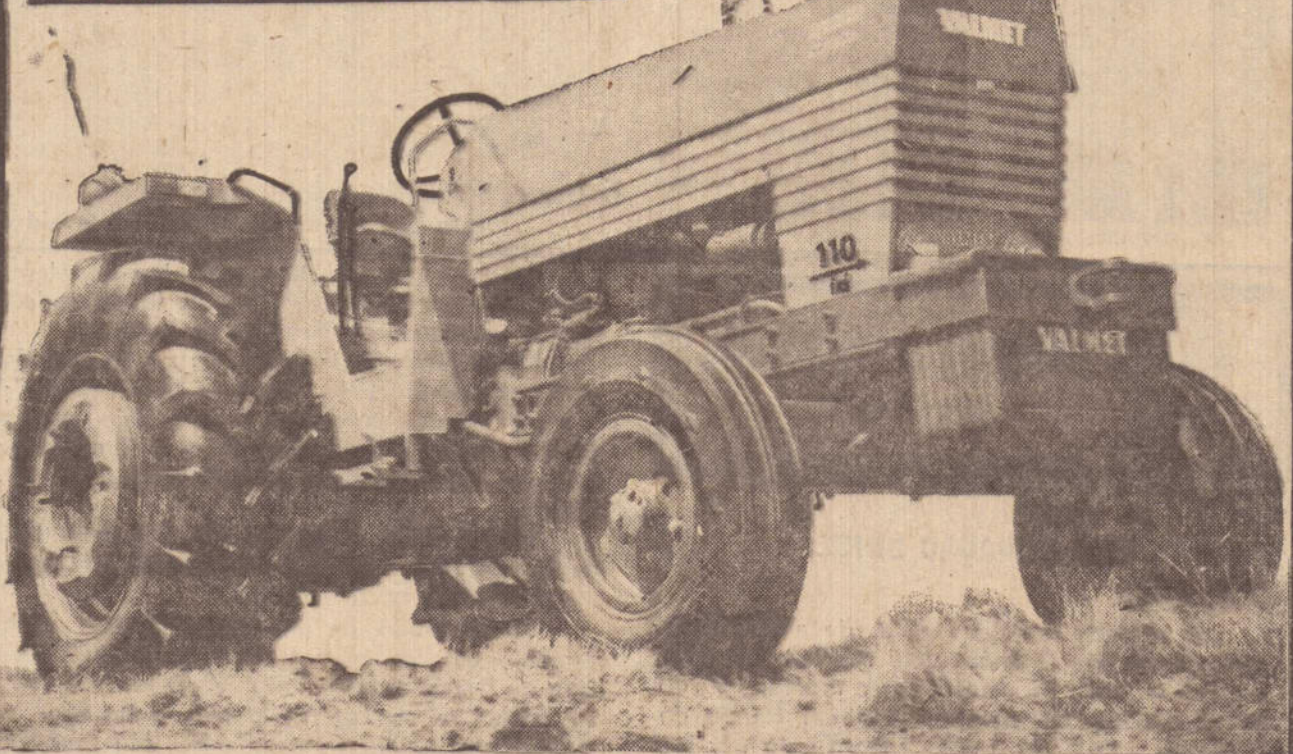

temos para pronta entrega

Revendedor autorizado
OKADA — máquinas e equipamentos Ltda.
 PRES. VENCESLAU - SP.

PHILCO À VONTADE NA DIJCAL



TELEVISOR
PHILCO
em cores - portátil
17 polegadas
(44 cm) - POP COLOR
alto índice de transistorização,
som frontal e instantâneo,
dupla antena telescópica.

254,
mensais iguais

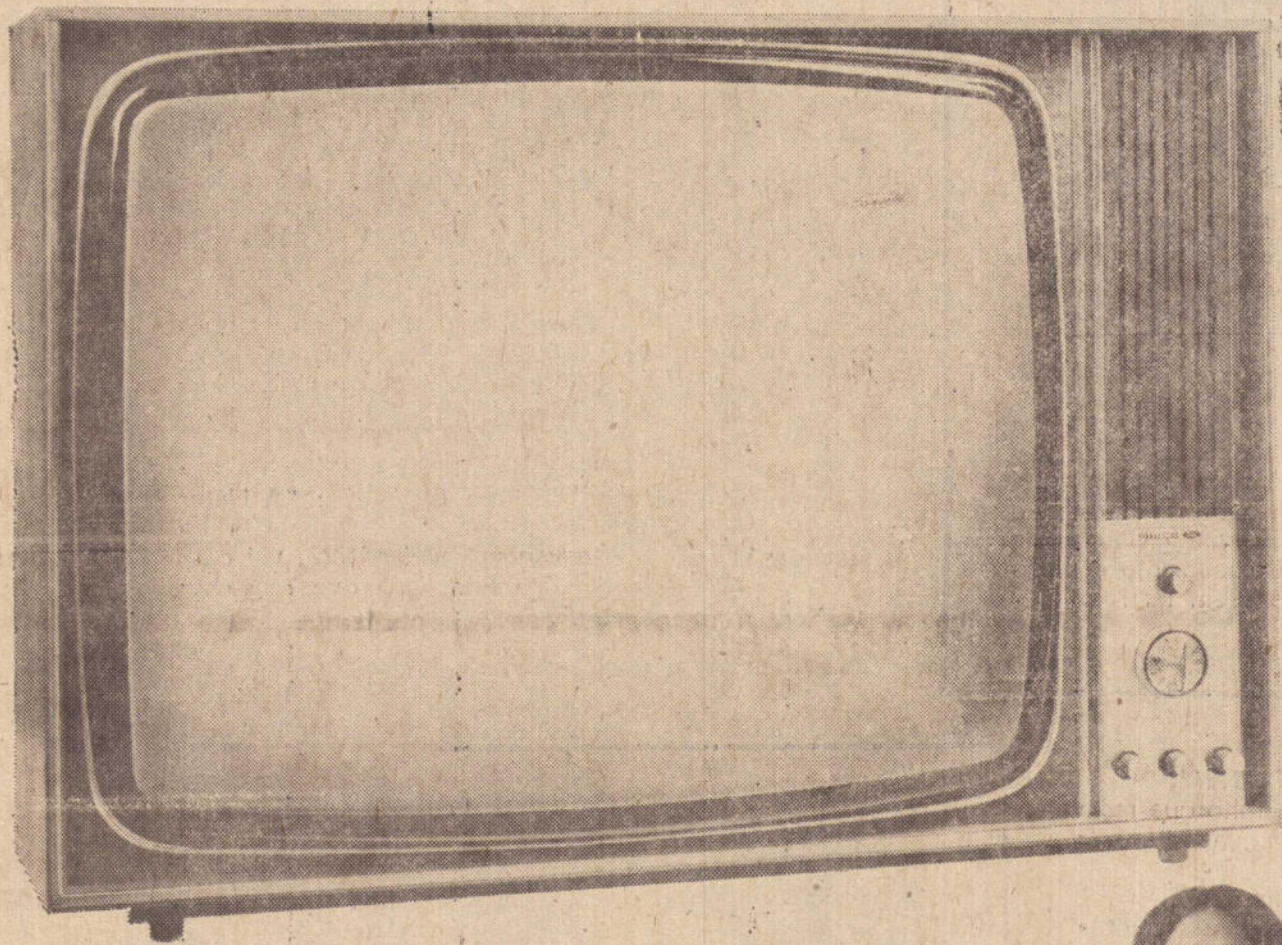
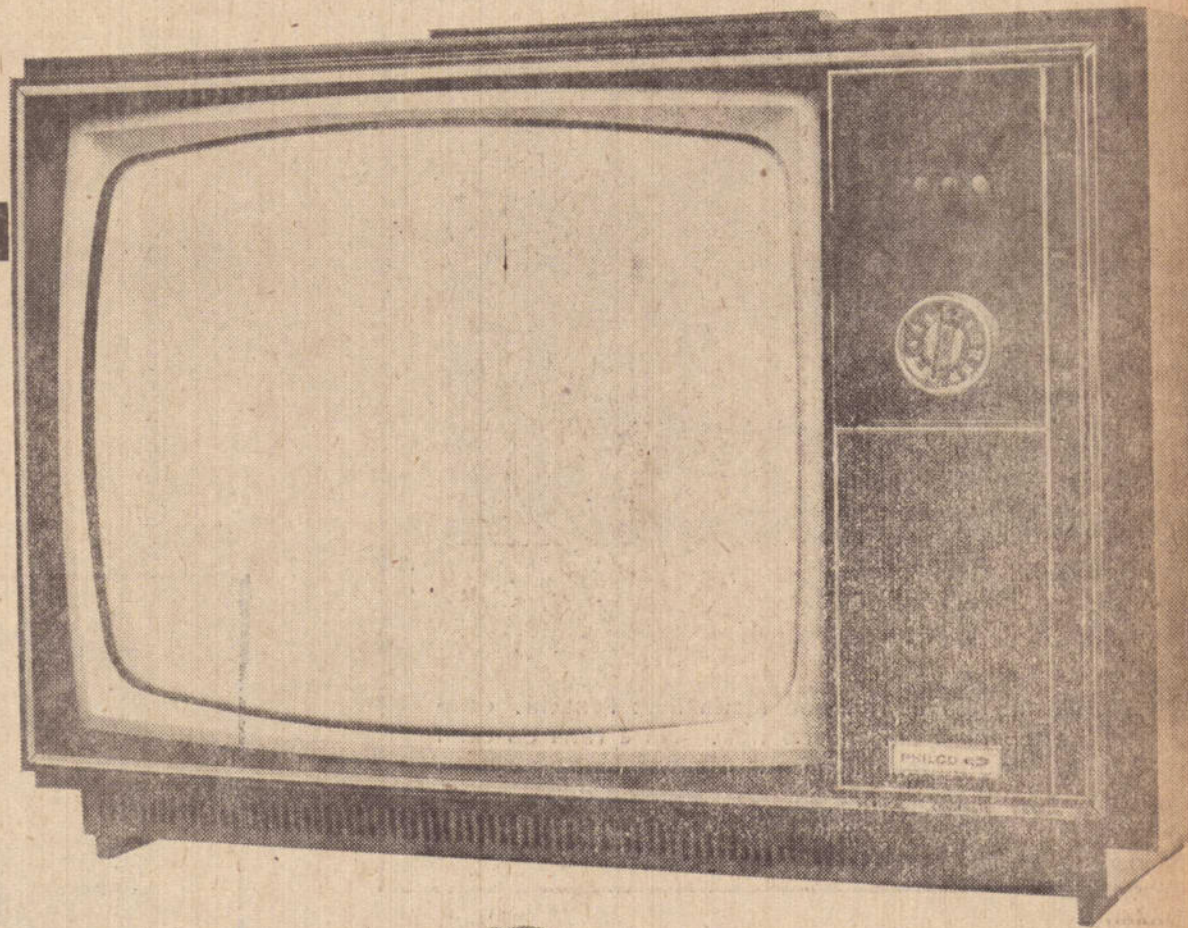

TELEVISOR
PHILCO
24 polegadas
(61 cm) - modelo B 139
totalmente transistorizado
móvel em nogueira.

75,
mensais iguais

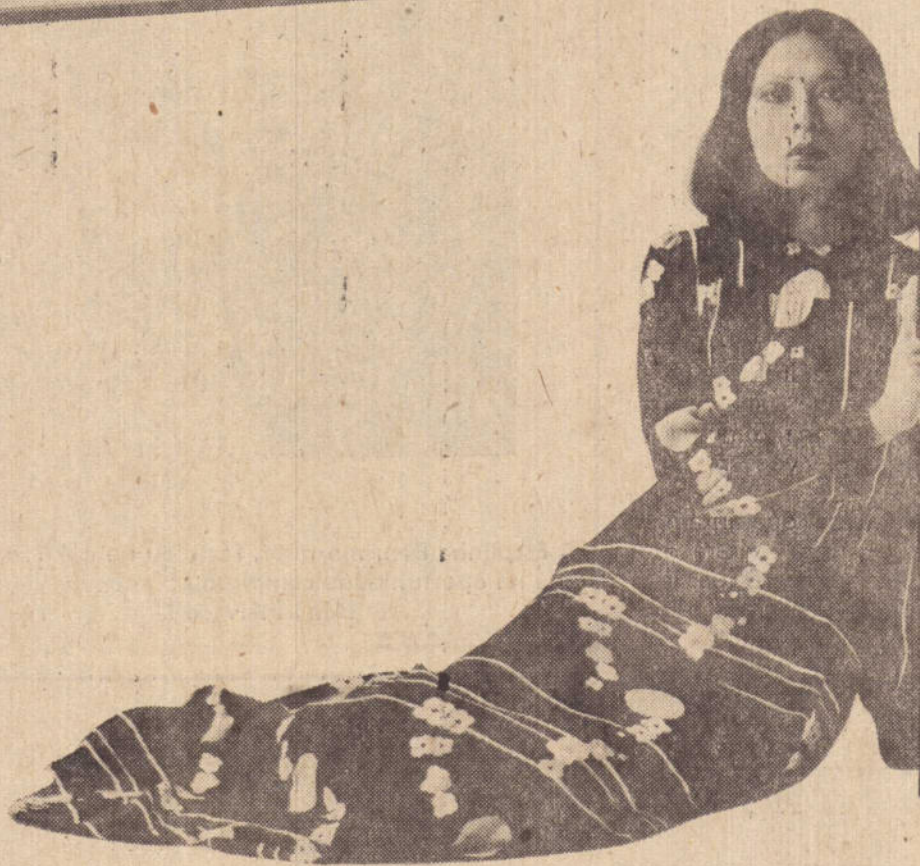

TELEVISOR
PHILCO
24 polegadas
(41 cm) - portátil
modelo B 262
totalmente transistorizado
funciona em 110/220 V
gabinete alto impacto.

66,
mensais iguais

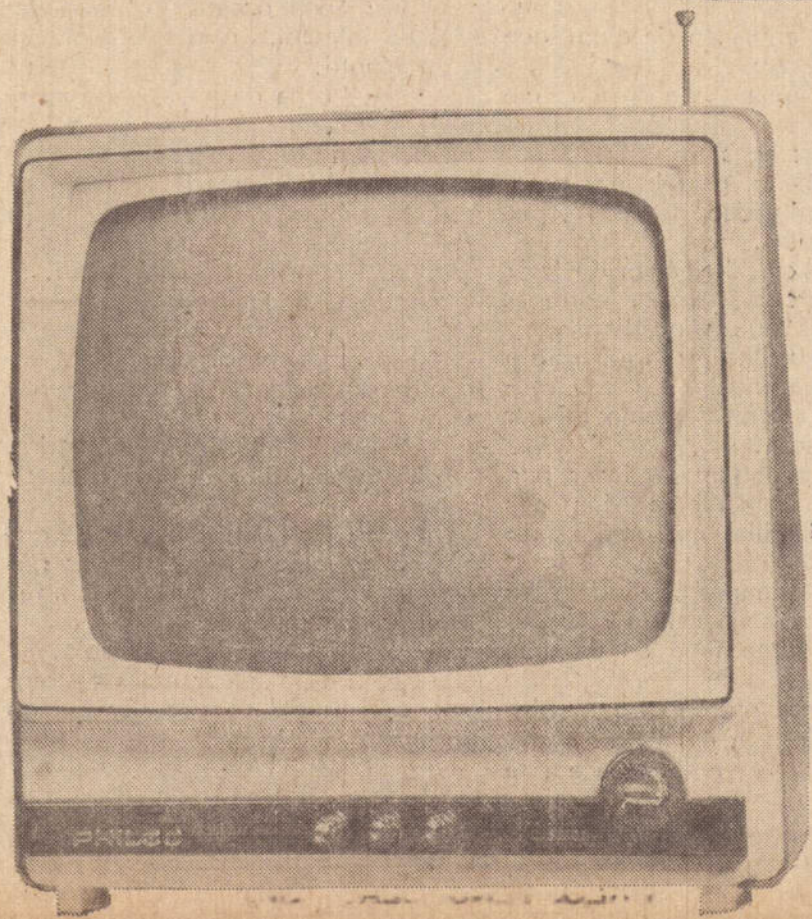
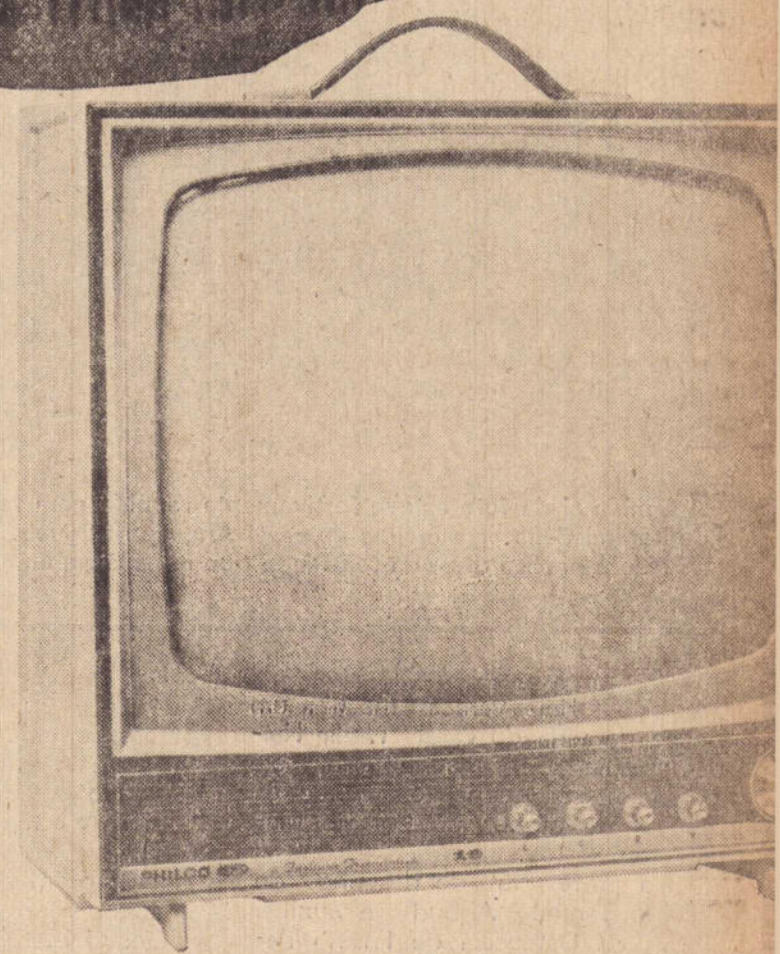

TELEVISOR
PHILCO
12 polegadas
(31 cm) - funciona em
110/220 V e em bateria
de carro 12 Volts
portátil -
antena telescópica

59,
mensais iguais



Tudo em 7 pagamentos sem juros

ANTÔNIO PRADO - BRÁS - BRIGADEIRO - DIREITA - GUARULHOS - IPIRANGA - JARÁ - JONASCO - PENHA - PINHEIROS - SANTOS - SANTO AMARO - SANTA INÊS - SÃO BERNARDO - SÃO CAETANO - SÃO JOÃO - TUCURUVI - VIL MARIA - BAURILI - CAMPINAS - JUNDIAÍ - MARILIA - MOGI DAS CRUZES - PRESIDENTE PRUDENTE - RIBEIRÃO PRETO - SÃO JOSÉ DOS CAMPOS - CORDEIRO - TAUBATÉ.



O melhor pelo menor preço, no crediário maior.

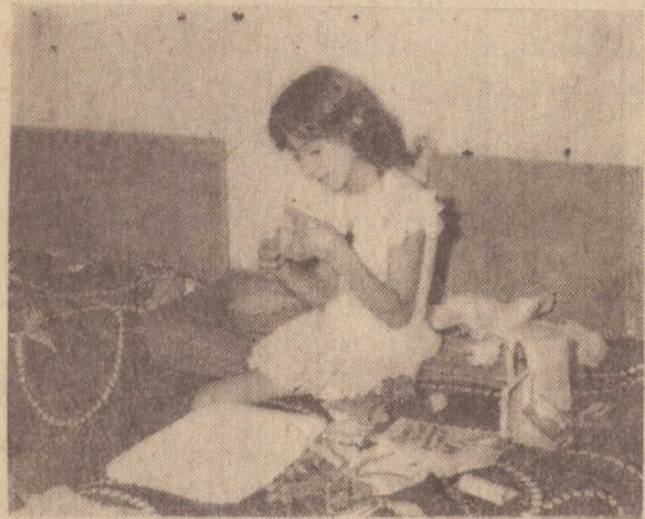

Foi no dia 06/10, que Maria-Inêz Penachi, completou mais um ano de vida. Ela é filha do casal Marlene-Milton Penachi. Houve uma pequena reunião, para seus amigos íntimos que torçãrã cumprimentá-la. (F. Pachá).

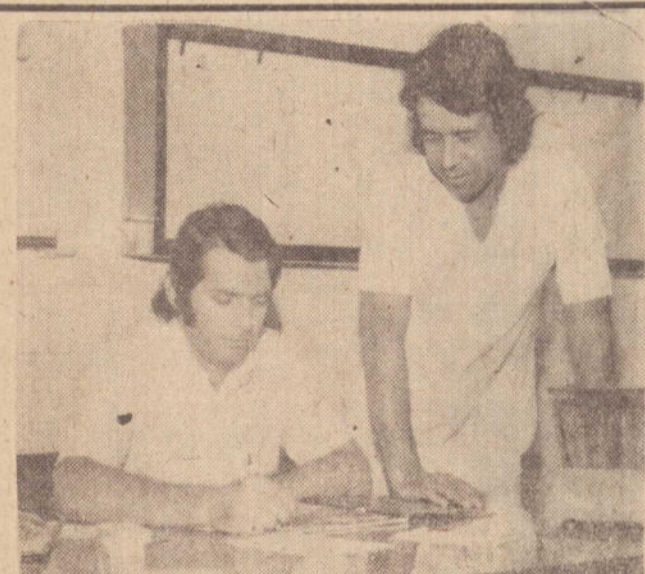

No próximo dia 17/10, estará embarcando para Buenos Aires, Dr. João Sérgio Atalla e Dr. Ocacír José Soares. Irão participar do XI Congresso da Sociedade Latino-americana de Ortopedia e Traumatologia, com início no dia 20 até 26/10. No Congresso terão como temas Simpósios, mesas redondas e cursilhos abrangendo os campos da ortopedia e traumatologia. (F. Pachá).

★ — Recebemos em nossa redação a visita de 2 componentes da equipe da 9.ª série do Colégio Tannel Abbud, Celso Ribeiro e Paulo Elias Tami. O objetivo da visita foi solicitar apoio deste jornal a campanha em favor da arborização da cidade. Não era preciso, pois uma das nossas metas é exatamente essa.

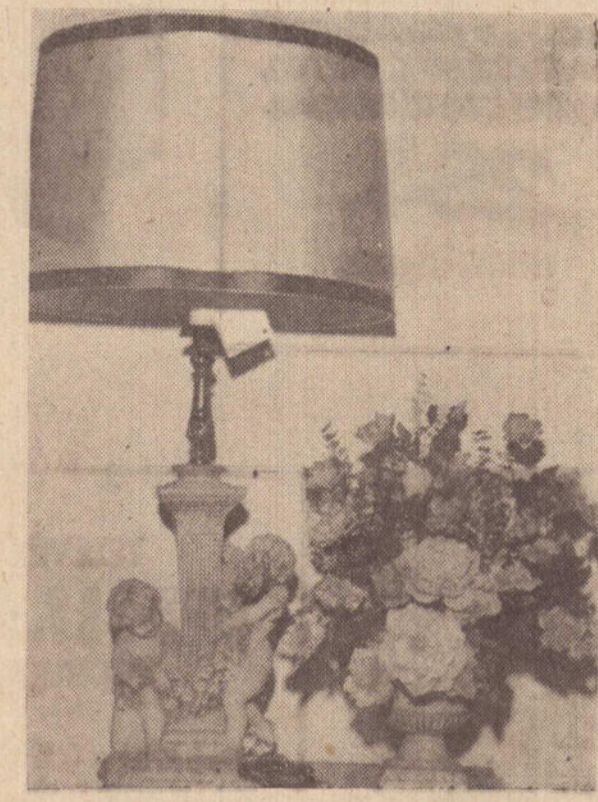

A Floricultura Primavera, além das flores, que são maravilhosas, agora também com artigos para presentes e decoração. Trabalhando com peças de latão que é a pedida para o momento e peças em marmore Florentino, como vêem na foto. (F. Pachá).

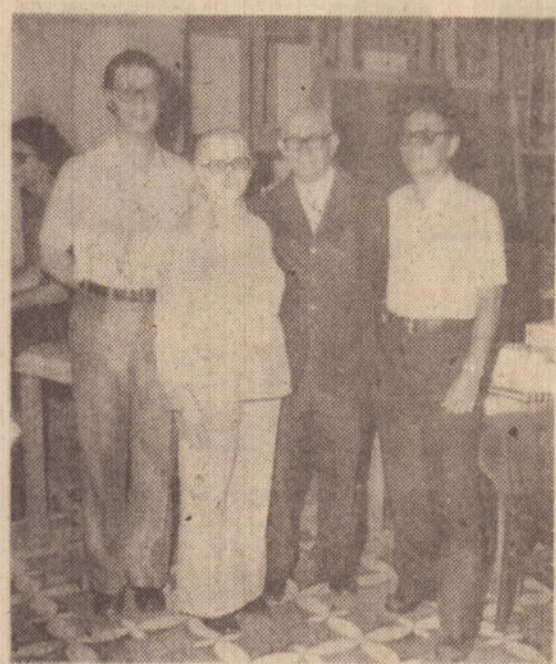

Também a família Cireli passou por clima de festa esta semana. É que o padre José Cireli, aqui visto com seus pais e seu irmão padre Jacó, completava mais um ano de vida. Dezenas de amigos e membros do rebanho da Igreja Sta. Rita de Cassia foram abraçar o estimado sacerdote. (F. Pachá)

★ — As escolas de Presidente Prudente estão movimentando seus alunos dentro da Campanha da Primavera, objetivando criar mais amor pelas flores, arvores e plantas em geral.

Vários alunos tem escrito bonitos trabalhos focalizando o assunto.

Entre eles destacamos as alunas Rosa Maria da Silva, da 3.ª série C, do G.E. Arruda Mello e Eloisa Cristiane Nunes Fantuche.

Uma das frases contidas no trabalho de Rosa Maria diz: "A Natureza se encantou; é o novo brilho que retornou. Vai criança, vai cantando, é a Primavera que esta chegando".

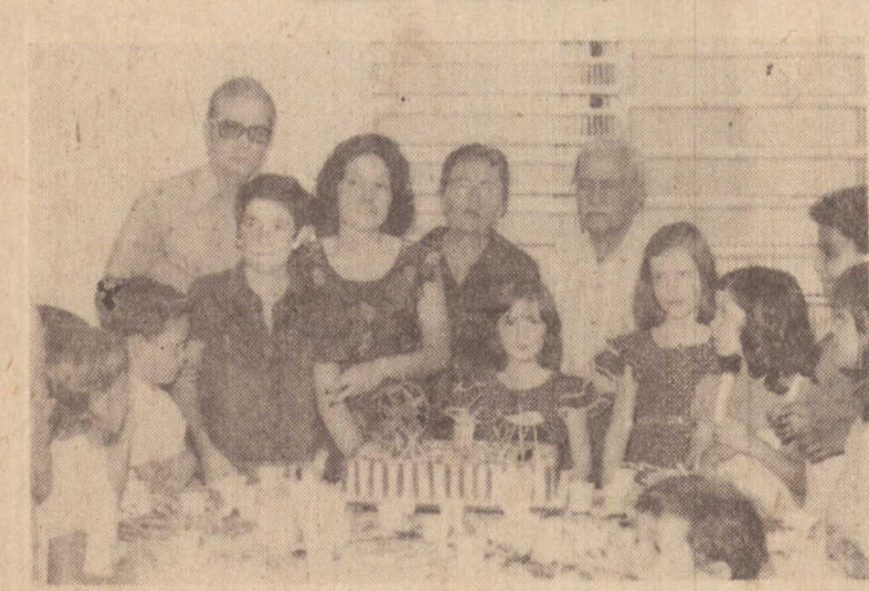

A família ai da-foto esteve festivamente reunida para festejar o aniversário de Regina Célia. Ela é filha do casal Angelina Miguel-Cid Haroldo Corrêa. Não é preciso dizer da felicidade que reinava no ambiente. (F. Pachá).

O DIREITO DE ESPERNEAR

★ — É o unico direito que resta aos consumidores de água e luz elétrica de Presidente Prudente.

Se você achar que a sua conta de água ou luz estiver excedendo, cuidado ao reclamar, pois pode ficar pior a emenda do que o soneto.

Por exemplo; se você paga normalmente 20 cruzeiros de água por mês e de repente recebe uma conta de 100 cruzeiros, convém contar até 10 antes de pedir uma revisão.

É que isto pode lhe custar um relógio (hidrômetro) novo, que custa a bagatela de 140 cruzeiros e ainda pagar uma "pequena" taxa de 4,00 sem que isto venha diminuir um centavo da conta que você recebeu.

Tem donas de casa que juram de pés juntos, que nunca viram o funcionário do DAE ou da Caiuá ir pessoalmente medir o consumo de água ou energia.



A Escolinha Bem-me-quer, festejou no dia 1.º deste o aniversário de André, que na oportunidade completou 5 anos de vida. André é filho do casal Zélia Denari-Alvaro Elias. (F. Pachá).

★ — Hoje vamos mostrar um pouco da vida do casal Nadir Haidamus-Luiz Gonzaga Boldrin, ele professor secundário, exercendo as funções de diretor do Colégio Maria Luiza Bastos.

Ela professora de desenho do Colégio Tannel Abbud e auxiliar efetiva da Defegacia de Ensino Básico.

O casal tem 3 filhos, sendo Luis Antonio, Laura Maria e João Luis. (Foto Pachá)

Terra natal: Luis: Casablanca, SP.

Nadir: Presidente Prudente

Como se conheceram?

Luis: Na escola (Colégio São Paulo)

Nadir: No Colégio São Paulo.

Ele era professor e eu estava, mas não era aluna dele.

Qual a virtude de Nair?

Luis: Confiança.

Qual a virtude de Luis?

Nair: É bondoso e paciente.

Como aproveita seu tempo?

Luis: Passo o fim de semana na represa de Martinópolis.

Nadir: Lendo e pintando.

Como é Deus sua opinião?

Luis: É um espelho, no qual nos devemos refletir.

Nadir: A essencia de tudo.

O que poderia salvar o mundo?

Ele: A compreensão entre os povos.

Ela: Só o amor.

Como vê o jovem de hoje?

Ele: O individuo a procura de si mesmo.

Ela: Acho-o essencialmente bons

Cozinha:

Luis: Comida simples.

Ela: Decorar pratos. E quanto a um prato, tudo menos giló.

Escritor:

Ele: Todos os que me veem à mão

Ela: Vários, entre eles Michel Quoist e A. J. Cronin.

O que mais lhe impressiona no Brasil?

Ele: o desconhecimento do seu valor.

Ela: A versatilidade do povo brasileiro e o encontro da propria natureza.

Contra ou a favor, do controle da natalidade?

Luis: Sou a favor da familia planejada para uma boa educação.

AUTO RETRATO



Nadir — É um problema de consciência de cada familia.

O Divorcio no Brasil:

Luis: É um problema de cada um.

Nadir: A anuição de algo que não se consumou.

Indique uma viagem a um amigo:

Luis: Amazonas

Nadir: Líbano, pela beleza natural, pela hospitalidade do povo, pelo clima e frutas.

O que o cursilho, além de levar a uma compreensão maior entre as pessoas quais outros objetivos?

Luis: O cursilho é um alô para o próprio conhecimento e como consequência um entrosamento melhor entre as pessoas.

O que poderíamos fazer por p.p., para melhorar a vida das crianças de familias em grandes dificuldades?

Nadir: É um problema da educação amorosa, seria esta a solução.

Que pergunta fariã ao proximo entrevistado?

Luis: Como enfrentar o problema da mendicância em P.P.?

Nadir: O que representa a arte

na formação geral do individuo?

É facil fazer parte da Administração de um estabelecimento de ensino?

Luis: Seria necessário uma dedicação integral, para conhecimento do conjunto.

O que acha de positivo no mundo conturbado de hoje, principalmente para o jovem?

Nadir: Um grande exemplo de que essa busca ansiosa de poder têm levado aqueles que se debatem por ela, a uma grande frustração. O jovem têm visto diariamente exemplos de quedas fantásticas, e isso, o leva a procurar na simplicidade o encontro dos valores reais, que não são os materiais.

O que é fantástico?

Luis: Fantástico é o conhecimento.

Nadir: De ter tido provas de que mesmo as maiores adversidades podem ser superadas quando se têm fé.

Filosofia da Vida:

Luis: Conhecer a si mesmo.

Nadir: Não julgar pelas aparências, procurando sempre ver o lado positivo das pessoas.

Sueli: Muito obrigado.

O CAVALO QUARTO DE MILHANO BRASIL

(Conclusão da 1.ª página)

da equitação rural no Brasil é o Clube de Adestramento do Cavalo Rural, localizado nos arredores de Presidente Prudente, S.P. Sua sede de campo, denominado "Rancho Quarto de Milha", oferece todas as facilidades aos seus 30 sócios: sede social, cocheiras e uma extensa pista para laco e demais provas. Neste clube estão alguns dos Q.M. melhores treinados do Brasil na sua maioria mestiços. Em razão disso, várias demonstrações já se tem feito, com a colaboração da A.B.Q.M. em varias partes do Brasil tal como: Corumbá - MT, Y. curtas - RS, e Golânia GO.

Nestas demonstrações o Q.M. tem sido a oportunidade de mostrar sua habilidade no trabalho de "apartação de sudos", que consiste em tirar um res de um lote de gado e através da ação exclusiva do cavalo, impedir que esta res volte ao rancho. Isto é executado pelo cavaleiro que permanece no animal com as rédeas completamente soltas, dando oportunidade ao mesmo de fazer todas as "cargas" maiores sem qualquer interferência do peão. O cavalo Q.M. executa esta tarefa de maneira simples e brilhante porque ele possui o que os americanos chamam de "cow sense" (instinto para lidar com o gado).

O que mais entusiasma nestas competições, é ver a presença cada vez maior de crianças competindo em seus próprios cavalos e fazendo boa figura entre os adultos.

1 - O Quarto de Milha nas corridas

Como se sabe o nome "Quarter-Horse" assim foi denominado, em virtude de ser o animal mais rápido do mundo na distancia de 400 metros (1/4 da milha). Isto fez com que as corridas com cavalos Q.M. se tornassem rapidamente muito populares nos Estados Unidos principalmente pela emoção de se ver a largada de um grupo de cavalos que correm quase emparelhados toda a distancia e terminam a carreira menos de 22 segundos. No Brasil os Q.M. da corrida já estão aparecendo vitoriosos em algumas canchas, como é o caso de Lajes S.C. Campo Grande, MT. Piratú, S.P. Um páreo demonstrativo já foi realizado no ultimo mes de junho no Hipódromo da Gávea, Rio de Janeiro. Assim sendo o futuro das corridas de Q.M. no Brasil parece muito promissor e não está muito distante o dia em que teremos

os Q.M. correndo em seus hipódromos próprios, como se faz nos Estados Unidos, onde estas corridas superam em publico e bolsas, as próprias corridas de Puro-Sanguês-Ingles.

8 - Características da Raça Embora sem estar estabelecido um "padrão da raça", sendo o Quarto de Milha um cavalo de sela, e o seu desenvolvimento devido fundamentalmente à utilidade de nos trabalhos de fazenda e à velocidade nas curtas distancias, a sua conformação deve atender às seguintes características:

Araventa - de força e tranquilidade quando não trabalhando de e conserva-se calmo com a força sob controle e pronto para partir em qualquer direção. Peso-Altura - em média de 450 e 600 quilos e altura de 1,42 a 1,53 m.

Cabeça - pequena olhos se parados para maior angulo visual, orelhas pequenas e distanciadas. No trabalho conserva a cabeça baixa permitindo ao cavaleiro uma perfeita visão sobre ela.

tronco - da cernelha ao lombo deve ser curto e bem musculado. Isto permite movimentos rápidos de direção, e grande resistencia ao peso do cavaleiro e arreamento.

Obviamente, toda estrutura, arranjo e desenvolvimento ósseo e muscular do animal deve ser levado em consideração. Ainda assim, atenção especial deve ser dada ao trem posterior, uma vez que dele dependem basicamente os atributos peculiares do Quarto de Milha: partida rápida, velocidade paradas curtas e voltas rápidas.

Exposição de Antais de Presidente Prudente (1974) Informações Sobre a Exposição de Equinos

A exposição de P.P. foi neste ano, a mais concorrida entre as anteriores, no que diz respeito a mostra de equinos. Por se tratar de uma região de pecuária de corte altamente desenvolvida, paralelamente está havendo um grande interesse e consequente aumento do numero de criadores de equinos na região.

Especificamente, nesta Exposição, tivemos dois fatos que determinaram o sucesso no tocante aos equinos: a 1.ª Concentração de Criadores de Cavalos da Raça Mangalarga Marchador e a destacada presença dos Quartos de Milha, tanto os P.O. como os mestiços que imperaram em numero todas as outras raças.

Destaque para a raça Quarto de Milha:

Júlio do Texas veio julgar os Q.M. em Presidente Prudente

A Associação Brasileira de Criadores de Cavalos Quarto de Milha (ABQM), patrocinou a vinda do Sr. Alan McGuire, criador e Juiz qualificado pela Americana Quarter Horse Association para julgar a raça Q.M. na Exposição de Presidente Prudente. O Sr. McGuire ficou bastante impressionado com a qualidade dos animais expostos e também com o rápido aumento do numero de animais da região. Isto em razão do grande numero de cruzamentos que vem se fa-

zendo do Q.M. com as raças nacionais, e principalmente pelas importações efetuadas por vários criadores, durante o periodo de 1973/1974.

A raça Quarto de Milha liderou todas as competições

O sucesso dos Q.M. não se limitou à pista de julgamento mas também nas provas de cavalo de serviço isto porque em Presidente Prudente já se tornaram tradicionais as competições em arena para cavalos de serviço.

Em todas essas competições, realiza-se contra o cronômetro, mais de 30 peças competindo juntamente com os seus parceiros, zaram vibrar o enorme publico que preside estas provas.



Fitas gravadas nacionais e internacionais
Gravadores
Toca-discos * Aparelhos sonoros * Caixas acústicas
Câmaras fotográficas OLYMPUS, Canon, ASAHI e muitas outras marcas famosas.
O mais completo estoque em FOTO, CINE E SOM.

Casa Yoshio

Rua Barão do Rio Branco, 374 - fone 3-3182 - P.Prudente

FACULDADE DE CIENCIAS CONTABEIS e de ADMINISTRAÇÃO DE TUPA

ADVB - Associação dos Dirigentes de Vendas do Brasil.

IDORT - Instituto de Organização Racional do Trabalho.

CURSOS DE ESPECIALIZAÇÃO

- 1) - Legislação Tributária
- 2) - Administração de Empresas Agropecuárias
- 3) - Marketing
- 4) - Auditoria / Análise de Balanços
- 5) - Análise de Sistemas (O.M.)
- 6) - Administração Hospitalar

AULAS AOS SABADOS

INICIO: 9 DE NOVEMBRO DE 1974
 INFORMAÇÕES: SECRETARIA DA FACULDADE
 FONES: 2620 E 2630

MIAMI

COMPRAS E PASSEIOS
 Saídas: 11 - 15 - 19 - 24 - novembro

Serão 10 dias na mais "badalada" cidade dos Estados Unidos, onde a menor temperatura anual atinge 22°C.

Alugue um Camaro, ou GTO da Pontiac ano '75 e dirija você mesmo, conhecendo: Seaquarium, Parrot Jungle, Cypress Garden, Cape Kennedy, Walt DisneyWorld, etc.

PREÇO: US\$ 485.00

VIAÇÃO MOTTA LTDA - TURISMO

Mafei, 86 - fone: 3-4822

EMBRATUR - 350 - SP. - CAT. "A"

* Nosso negócio é exclusivamente turismo

MD 850E MALVES

UMA RAÇA FORTE PARA AS MAIS RUDES CONDIÇÕES DE TRABALHO

Brasil, Espanha, França, Inglaterra, o mundo inteiro trabalha com o trato de esteiras MD 850 E.

TRAÇÃO SIMPLES * QUALIDADE MALVES
 DISTRIBUIDOR EXCLUSIVO NA REGIÃO

KANEKO DIESEL S/A

Rua Antonio Rodrigues, 1210 - Pres. Prudente SP.

ESTADOS UNIDOS

COMPRAS DE NATAL

SAIDAS: 11, 15, 19 e 24.11.74 e 02 e 08.12.74.

MIAMI

Cr\$ 3.315,45 à vista, com hospedagem e tudo ou com pequena entrada e suavissimas prestações de Cr\$ 180,00!

NEW YORK

Cr\$ 3.671,95 à vista, com hospedagem e tudo ou com pequena entrada e suavissimas prestações de Cr\$ 180,00!

DETALHE IMPORTANTE:

Na saída do dia 11.11.74, convide mais dois amigos, pois, o preço unitário baixará para apenas Cr\$ 2.844,87!!!

INFORMAÇÕES e RESERVAS

Agência Franco S/A

IATA - EMBRATUR 420 - SP - CAT. "A"

Maffei, 455 - fones: 3-2625 - 3-2531 e 3-5355
 PRESIDENTE PRUDENTE, DOMINGO, 13 DE OUTUBRO DE 1.974.

Prato rico em proteínas e que pode ser barato: a Rã

Os sapos que são mais exigentes, multiplicam-se nessa água e comem os mosquitos por que não provar com as rãs? — pensou o técnico Alfredo Ortiz e desde há dois anos começou a criação intensiva de rãs na Estação Piscícola de El Rodeo, perto de Cuernavaca, a pouco mais de 50 km da capital mexicana. Para isso aproveitou as acumulações de águas paradas que existiam perto dos tanques dos peixes.

O Programa quer converter canais de irrigação e represas de todo o país em criadouros de rãs, este batráquio da ordem dos anuros, de 3 a 15 cm com dorso verde e manchas escuras verde ou pardas, abdômen branco com dentes e uma grande diversidade de espécies. Assim, seria uma fonte de alimento rico em proteínas aos camponeses, com seu sabor de frango e peixe, um manjar apreciado há 5 séculos pelos aztecas, menos exóticos que a carne de touro ou os insetos de cactus fritos pratos refinados da alta cozinha mexicana.

A carne de rã tem alto conteúdo proteínico e é pobre em gordura.

Suas ancas são consideradas um prato delicado e raro nos melhores restaurantes do mundo, embora toda sua carne seja comestível, para o que se necessita apenas um pouco de imaginação no seu preparo.

CRESCER E...

Em El Rodeo foram colocados mil machos e mil fêmeas da espécie "Ranster". Uma fêmea chega a por 18.000 ovos, dos quais 25% são fecundados, no ambiente natural; sem seus inimigos naturais a media deve subir a 90%. Paralelamente, 500.000 rãs em desenvolvimento foram depositadas, em canais de irrigação e represas de água. Eles respiram por brânquias vivem na água até converter-se em adultas, num espaço de 14 meses, quando medem, incluindo o rabo não mais que 5 cm. Neste período, seus pulmões começam a funcionar e só necessita da água para umedecer a pele, através da qual sacia sua sede orgânica.

Como após esses 14 meses a rã pode viver sozinha pois sabe defender-se, então saem de El Rodeo e são enviadas a todo o país, onde começa a proliferar a ranicultura: o problema

agora é estimular seu consumo mostrando sua riqueza alimentícia, sabor e como prepará-la.

MADE IN...

Embora, "não é a exportação que nos interessa" — diz Alfredo Ortiz mas, especialmente a possibilidade de enriquecer a dieta do camponês com um alimento saboroso, de alto valor proteínico" do Estado de Sinaloa já se enviam 2.000 toneladas de ancas de rãs congeladas para a Califórnia e se anuncia outros interesses na importação.

Em muito, lagos, represas e canais de irrigação se ouve agora, no México, a dupla sere nata noturna: uma aguda das rãs jovens e outra mais grave, das adultas. Além do benefício do alimento, o batráquio realiza outras tarefas positivas como a eliminação das pragas de mosquitos. Assim, com o apoio visionário dos técnicos do Estado, a rã, tão repulsiva, com seus olhos sobressalentes, sua pele verde e sua atitude imutável parece estar mudando de imagem aos camponeses mexicanos. E ain-

da há algo por fazer: melhorar a tecnologia para o aproveitamento da pele das rãs, que tem variados e rendosos usos industriais.

QUERENDO VENDER OU COMPRAR

Casas, Sítios, Fazendas, Terrenos, Charcas.

ADELMO BERTOLOTO
Corretor de imóveis

Escritório Residência
Rua Joaquim Nabuco, 709 Rua 12 de outubro
Fone: 3-3241 1490

Presidente Prudente — SP.

INDICADOR COMERCIAL

VOLKSWAGEN...

É na AUTO MECANICA ROBERTO V. tem um ótimo atendimento. A certeza de um conserto honesto. A tranquilidade da cobertura da Auto Mec. Roberto e a simpatia e amabilidade de todos



AUTO PEÇAS
ROBERTO LTDA.
peças e acessórios para Volks
Av. São Paulo, 433 - Fone 106/679

MECANOGRAFIA

EMDI LTDA.

Fotocópias, cópias, apostilagens, desenhos, posters e afins. Serviços de entrega à domicílio
Rua Dr. Gurgel, 198 - Fone 3-4029



RÁDIO LEGALIZADO EM FAZENDAS.

Informações:

AV. MANOEL GOULART,
323 - FONE 3-3161



radio 'voltel'

MARZENARIA MANZANO.

Está bem instalada na rua Felício Tarabay, 433, quase esquina, com a Dr. Gurgel. Somos especialistas em fórmicas e armários embutidos! Fabricamos qualquer tipo de móveis Bons preços e ótimos serviços
Lembre-se: móveis, é com a MARZENARIA MANZANO

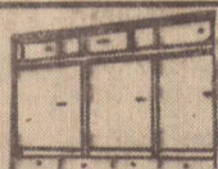

PUBLICIDADE VOLANTE

PERCORRENDO DIARIAMENTE A CAPITAL DA ALTA SOROCABANA O Único especializado desde 1951 com bons serviços prestados à Indústria, Comércio e à Coletividade Prudentina.

HILDEBRANDO MOREIRA

ESTUDIO: RUA CORONEL ALBINO 1.164
PARQUE S. JUDAS TADEU

FONE 3.5924
PRES. PRUDENTE

AQUI SEU DINHEIRO DA' E SOBRA

— MADEIRA DE PRIMEIRA, DIRETAMENTE DA SERRARIA —
Caibre 6x5 Cr\$ 2,80
Viga 6x12 Cr\$ 6,50
Táboas de 2,5x22 Cr\$ 5,80
Fôrro de pinho de primeira Cr\$ 32,00
Táboas de 2,5x30 pl. escoramento Cr\$ 8,00

(TIJOLOS DO MELHOR PREÇO DA PRAÇA)
— ENTREGA A DOMICILIO SEM ACRESCIMO —

Tratar à rua Xingu, 220 — fone, 3-5634 com Victorino

TIJOLOS

COMPRA SEUS TIJOLOS NA OLARIA JESUS
ÓTIMO PREÇO E ENTREGA RÁPIDA

TELEFONE PARA 3-4924 E CHAME O SR. JOSE JESUS

CONCERTO DE TV

RADIO, GRAVADOR, TOCA-FITA, etc é com o técnico ZEZINHO

TV BANDEIRANTES — RUA ALVARES MACHADO, 208, esq/ Djalma Dutra.

POSTO DO BONONI

DE REINALDO BONONI

LAVAGEM — LUBRIFICAÇÕES — RÁPIDA TROCA DE OLEO — ATENDIMENTO 30IA
— VA "BATER UM PAPO" COM O BONONI —
RUA QUINTINO BOCAIUVA, 1014 — VILA MARCONDES

FARMACIA ANTONINHO



Sob o comando do farmacêutico Antoninho (42 anos de vida farmacêutica). Atendimento rápido e pessoal competente para o serviço domiciliar.

— Agora aberta dia e noite —
Rua Dr. Gurgel, 262 - Fone 3-2713

DOCES EM GERAL

ATAcado E VAREJO
Biscoito - Balas - Chocolates

DISTRIBUIDORA DE PRODUTOS ALIMENTÍCIOS G. M. LTDA.

DOCES IÊ no Depósito CAMPINEIRA

Av. Manoel Goulart, 1481 - Fone 3-4083

RESIDENCIA: Rua B. Vista, 815 - Fone 3-4300



CHAVES!

P/ CARROS, COFRES, CADEADOS, FECHADURAS, ENFIM QUALQUER TIPO DE CHAVES!
(ATENDE A DOMICÍLIO)
(perca 5 minutos hoje para não perder HORAS amanhã !)
Mande fazer suas chaves com o sr. SAMPAIO
Av. Cel. Marcondes, 1442

MOBILIADORA PRUDENTINA



CREDIÁRIO FACIL

Bons móveis e eletro domésticos você encontrará na MOBILIADORA PRUDENTINA. As facilidades são fantásticas e o atendimento exemplar. VAI LÁ, fica ali na Rua Barão, 164 cu na Tarabay, 784

FANTÁSTICO MERCA TUDO COMPRA E VENDE

Qualquer tipo de móveis usados, material de construção usado, tapetes, cortinas, quadros, roupas, etc.

Falar com D. Luízinha

Rua Abílio Nascimento, 243 - fone 3-4924



Material de construção

Sempre foi com SOCIEDADE COMERCIAL LOPES LTDA. Tudo o sr. encontrará nesta loja. O PAGAMENTO fica a seu critério. Faça sua casa com a ajuda de COMERCIAL LOPES LTDA.

Soc. Comercial LOPES Ltda.
Av. Washington Luiz, 230 - fones 3-2520
3-2314 e 3-4643 - Pres. Prudente - Sp.

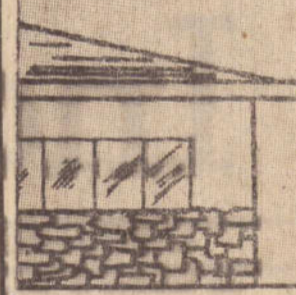

'CINDERELA' FABRICA DE SORVETE E GÊLO

RUA MANOEL PEREIRA TELLES, 4
FONE 3-5350
PRESIDENTE PRUDENTE



GRÁFICA DEPIERI LTDA.

Padrão de bons serviços

Maquinário moderno

Equipe competente para um

ótimo atendimento.

Av. Brasil, 601 - Fone 3-4561



SENHORES e SENHORAS, VAMOS
CONHECER O MAIS NOVO

SUPERMERCADO

Na rua ALVARE MACHADO, 715, final da 12 de Outubro
ESTACIONAMENTO — CORTESIA — PREÇOS, ETC
é no SUPERMERCADO ANDRADE — Entrega à domicílio
TELEFONE: 3-2866

DIA DA CRIANÇA

Dr. Achelon Barbosa

A Flor dos anos é o desabrochar da vida. É a infância desacreditada pela criança infeliz, e desejada pelo infeliz. Amar a criança é amar a vida, e sentir o estímulo para as lutas e embates dela.

A data tem uma analogia com a Primavera, por ser em outubro — e numa feliz coincidência, o fato do descobrimento da América. Tão próximo está o dia do Professor. O mestre que vive em função da criança. E ele o artista que maneja seu instrumental, e consegue a grande arte: lapidar homens responsáveis pelos destinos do nosso futuro enigmático.

O Mestre sabe que a criança de agora será o adulto de amanhã. Esta criança por si trabalhada e sonhada terá a responsabilidade de nos governar, de ocupar o lugar daqueles que jogam nossa nação no campo das competições econômicas, tecnológicas e científicas; artísticas e filosóficas. O professor deve ser visto como o técnico cultivador de valores humanos. Nobre missão de pedagogo — os arquitetonícos, de homens. Não se esqueçam de reverenciarem as crianças e seus mestres, não se esqueçam de amar as crianças criaturas puras e santificadas por Deus, para façam delas a nossa tranquilidade na velhice.

Governantes — Mantenham as crianças saudáveis porque serão frutos da saúde a nossa estrutura física para resistirem os embates.

CRIANÇA. Você será feliz se ter sempre em mente que: deve ser responsável, e obediente;

ser carinhosa e tolerante, inteligente e temente a Deus; entusiasta e estudiosa.

COMUNICADO

Faculdade de Filosofia, Ciências e Letras de Presidente Prudente

— AUTARQUIA ESTADUAL —

A Direção da Faculdade de Filosofia, Ciências e Letras de Presidente Prudente leva ao conhecimento do público em geral, que o Departamento de Educação desta Faculdade e o Rotary Club da cidade de Alvares Machado, em comemoração à SEMANA DA CRIANÇA, promoverão uma Exposição de DESENHOS FEITOS POR CRIANÇAS DO JAPÃO.

A Exposição ocupará as dependências da Faculdade, estando aberta à visitação pública no período de 10 a 19 do corrente mês.

A DIREÇÃO

ESCOLA MUNICIPAL SUPERIOR DE EDUCAÇÃO

FÍSICA DE PRESIDENTE PRUDENTE

Autorquia Municipal — Autorizada pelo Decreto Federal N.º 68.777 de 21/06/1971 Reconhecida pelo Decreto Federal n.º 74.015 de 7/05/74

EDITAL

CONCURSO VESTIBULAR

A Escola Municipal Superior de Educação Física de Presidente Prudente, Autarquia Municipal, leva ao conhecimento dos interessados que se encontram abertas na Secretaria do Estabelecimento as inscrições ao Concurso Vestibular que fará realizar para o Curso de Graduação em Educação Física.

1 — Horário das inscrições: das 7 às 23 horas, de segunda a sexta-feira e das 7 às 11 horas aos sábados;

2 — Prazo das inscrições: até o dia 04 de janeiro de 1.975;

3 — Numero de Vagas: 125 (Cento e vinte e cinco);

4 — Das provas: 1 — Língua Portuguesa e Literatura Brasileira.

2 — Geografia, História e Organização Social e Política do Brasil.

3 — Ciências Físicas e Biológicas.

4 — Matemática.

As provas destas disciplinas serão realizadas em formas de testes de múltipla escolha.

5 — Critério de classificação: A classificação far-se-á por ordem decrescente da média aritmética simples das notas obtidas nas quatro provas.

Em caso de empate, o desempate será feito pela nota de Língua Portuguesa e Literatura Brasileira.

6 — Época e horário das provas: O Concurso Vestibular terá início no dia 05 de janeiro de 1.975, impreterivelmente, às 08 horas, no Ginásio Municipal de Esportes.

7 — Documentação para inscrição: a — Requerimento fornecido pela Secretaria da Escola;

b — Fotocópia de Cédula de Identidade;

c — Atestado de Saúde expedido por Posto de Saúde;

d — 2 (duas) fotografias 3x4;

e — Comprovante do pagamento da taxa de inscrição.

8 — Taxa de Inscrição: Cr\$ 161.00 (Cento e sessenta e hum cruzeiros).

Presidente Prudente, 11 de Outubro de 1.974.

Prof. ADILSON DIAS, MARANGONI — Diretor

UROLOGIA

RINS — URETERES — BEXIGA
PROSTATA — VENERELOGIA
DR. ENIO LUIZ TENÓRIO PERRONE

Con. — Rua Dr. Gurgel, 737 — Fone: 3-3824.
Res. — Av. Getúlio Vargas, 169 — Fone:

O IMPARCIAL

PRESIDENTE PRUDENTE, DOMINGO, 13 DE OUTUBRO DE 1.974.

“TALVEZ POR COVARDIA, MATAREMOS ALGO QUE É SOMENTE NOSSO”

Valderi dos Santos e Célia Salvador

“Nós... o que somos afinal? Amigos? Enamorados? Amantes? Ou simplesmente duas pessoas que se encontram num segredo mútuo sem nada declarar?”

O que somos? me diga, amor:

Somos loucos? Santos? Profetas? Pecadores?

Sim, talvez sejamos tudo.

Nós somos tudo: a noite, a luz, a tempestade. Somos o mundo. Aquela coisa que construímos dentro de nós e que nunca desfizemos.

Somos o calmo alvorecer e o triste fim do dia.

Somos aurora e crepúsculo, romance e poesia. Somos sedentos de amor e medo.

Talvez eu lide de o que quer de mim e talvez terê o que quero de você.

Talvez por covardia mataremos algo que é somente nosso. Apenas nosso, apenas de nós dois”.

Eu não separo a vida do amor

Quando a menina escreveu a pequena crônica, já deixava transparecer uma certa angústia. Um misto de incerteza e medo, revela

do na penúltima frase: “Talvez por covardia mataremos algo que é somente nosso”.

E ela se referia ao amor de ambos, talvez começando a

descambar para o inevitável fim apesar da sua manifestação anterior: “Nós somos tudo: a luz a tempestade. Somos o mundo”.

Nos arquivos policiais consta o seu nome, é o motivo da sua morte. Lucilene tomara veneno, porque o namorado a deixara, circulando com a outra ao seu lado dois dias

após. No necrotério a menina de 17 anos parecia sorrir, embora com o rosto tingido pela substância mortal.

Em sua casa, traumatizada pela ocorrência, Wanderley relata a mini-crônica, escrita pela ex-namorada.

Pode nesta época de grandes transformações alguém ser ainda levado a morrer ou matar por amor? A indagação é res-

pondida por uma religiosa do Colégio Cristo Rei. Diz ela:

“A vida, eu não posso separá-la do amor. Deus nos amou e por isso nos criou. E porque o amor dele não muda está sempre presente. Ele continua nos amando e nos criando: renovando com infinita paciência a vida que há em nós.”

...No Cristo o homem pode realizar as esperanças do seu coração e pode corajosamente vencer os inimigos da vida. Isto é, tudo o que sufoca o amor: ódio, egoísmos.”

DO AMOR NAO PODEMOS FAZER DEFINIÇÕES

Uma menina-moça de família modesta operaria numa fábrica e perseguida a morta a golpes de faca pelo ex-namorado. O crime foi o movel do crime, conforme as revelações posteriores. Ela tinha 16 anos e éle 19. Antes da ocorrência éle tentara feri-la ao nota-la com outro rapaz na Praça Nove de Julho.

Iracema Pereira, morreu por volta das 7 horas, no cruzamento da Av. Cel. Marcondes e Rua Casimiro Dias. Antonio o criminoso perseguiu-a enquanto esta tentava fugir, entretanto tropeçou e caiu sem atingir a no ombro direito, selo e clavículas.

Os restos mortais da vítima ocupam hoje um túmulo cor-de-rosa na quadra principal do Cemitério de São João Batista.

Eliane Barbirato, secretária numa loja de eletrodomésticos, acha que “falar sobre o amor é tarefa realmente impossível. Tentaram descreve-lo poetas, filósofos, escritores e leigos”. Para Eliane “a força do amor é terna ante as nossas fraquezas. Ele pode elevar-nos ao mais alto pico, como ao mais profundo abismo”. No caso do jovem Antonio,

assassino da namorada, ela enfatiza:

“Através de sua agressiva reação ao saber-se abandonado e desprezado, Antonio deixou transparecer tanto que lhe ia na alma. Um turbilhão de sentimentos captados pelo seu interior e moldados a seu modo de ser: egoísta e inseguro. E continua, Eliane Barbirato: “A obsessão do rapaz tomou-lhe toda forma de raciocínio, o egoísmo de compreensão. De sua parte houve luta para não perder Iracema e não luta para conquistá-la. E amor significa conquista diária, através de pequenos e às vezes imperceptíveis gestos”.

NOS PENSAMOS ASSIM

Amar é saber exteriorizar os sentimentos puros, enquanto juntos. E esquecer esta espécie de divindade surgida se tudo se acaba. Mas além de tudo é dialogar, compreender, buscar fórmulas numa tentativa de evitar-se a separação. E andar de mãos dadas, abraçadinhos, vivendo num minuto um ano de felicidade total. Mas se as peripécias da própria vida exigem o rompimento, a morte já mais deve surgir como elemento de desabafo ou vingança.

Até aconselhamos que todos buscassem sentir e exteriorizar o amor de repente. É uma espécie de aventura romântica, um túmulo a dois no desenvolvimento do trabalho. E tirar proveito das mínimas coisas, seja isolados numa estrada a espera de uma condução, seja frente a animais selvagens na busca de uma boa foto, ou num avião a milhares de metros de altura ante a ameaça de pane. Ou ainda num pequeno barco singrando o rio na elaboração da reportagem exigida. E assim a gente se sente unido. Numa comunidade bonita, onde existem somente a palavra vida e o desejo do diálogo evitando-se as brigas que sempre levam ao fim.

Como foi o amor de Cristo? A indagação é da irmã religiosa do Col. Cristo Rei, que fornece a resposta imediata:

“Foi amor desinteressado, sem espera de retribuição. Foi perdão com a marca profunda de compreensão. Foi confiança, amor que espera, que sabe começar tudo de novo.

Foi aceitação, que acolhe o outro como éle é”

Na musica podemos encontrar o amor puro, o extravasamento do belo, neste misto de sorrisos e mãos dadas que formam o cotidiano dos namorados:

“Fale baixinho e só o céu vai nos ouvir / Diga que o nosso amor ninguém vai destruir / Se eu lhe dei a minha vida / Você me trouxe a paz que sempre procurei...”

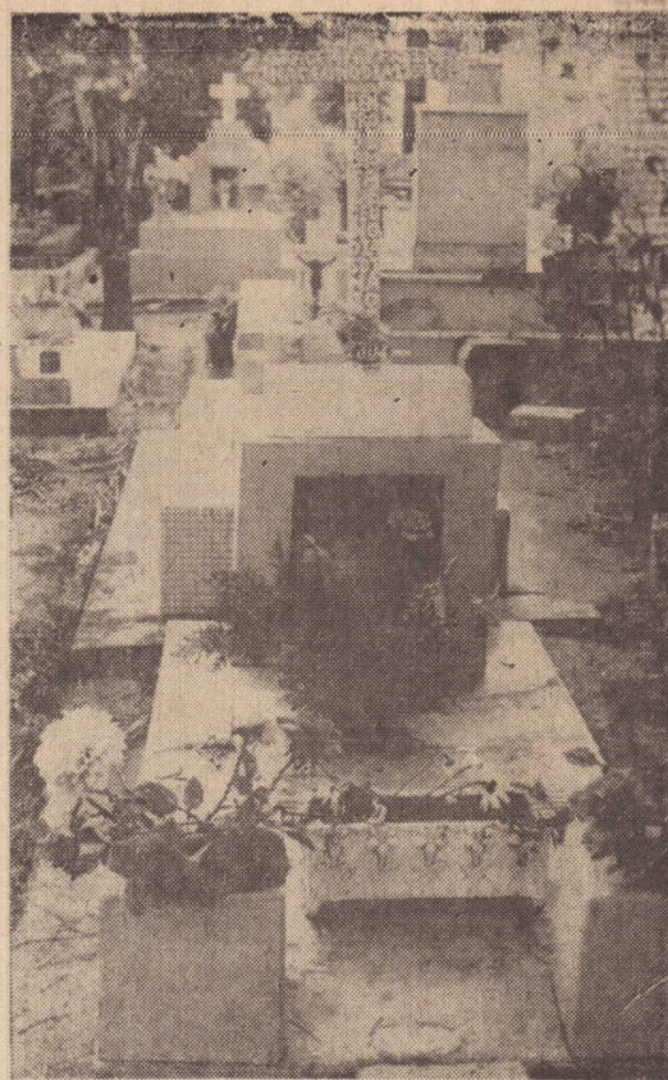

Os restos mortais de Iracema, assassinada pelo ex-namorado, repousam na quadra principal do Cemitério de São João Batista. Ela tinha 16 anos e éle 19, conforme os arquivos policiais.

Relógios, jóias, troféus, medalhas e artigos finos para presentes.

Troféus gravação gratuita



Vendemos a crediário Revendedor autorizado dos relógios

ORIENT

Relojaria CYMA

Haruyuki Harada & Filho Ltda. Rua Barão do Rio Branco, 494 fone 3-4826 - Pres Prudente

Indicador Médico

ANESTESIOLOGIA

DR. RENATO G. JUNQUEIRA Anestesiologia Fone: 3-5200

DR. AJAX GONÇALVES DR. ANTONIO IDALGO DE LIMA Anestesiologistas Rua dr. José Foz, 340 — Fone: 3-2216

APARELHO DIGESTIVO

DR. ENIO MARSIGLIO CRM 16.198

Clinica e Cirurgia Moléstias do Aparelho Digestivo Cons: Rua Djalma Dutra, 131 — Fone: 3-5703

DR. PEDRO CARLOS PRIMO

Clinica de aparelho digestivo e nutrição Obesidade, magreza, diabetes Rua dr. Gurgel, 92-1.º — fone 3-5300

CARDIOLOGIA

DR. AUGUSTO CESAR BARRETTO FILHO Cardiologia — Eletrocardiografia

Cicloergometria Cons: Rua Fel. Tarabay, 416 Fone: 3-5167

Res: Rua Rev. Coriolano, 1.084 Fone: 3-4011

CLINICA DE CARDIOLOGIA

DR. EDSON BONINI

DRA. ANA EUGENIA M. PERRONE Clínica — rua dr. Gurgel, 737 Fone — 3-3824 — Residência:

DR. EDSON — Ruf Barbosa, 692 Fone: 3-2326

DRA. ANA — Av. Getúlio Vargas, 169 Fone: 3-5753

DR. OSMAR MARCHOTTO

Cardiologia — Cicloergometria Eletrocardiografia

Rua Fel. Tarabay, 405 Fones: 3-3686 e 3-5005

CLINICA

CIRURGIA GERAL

DR. ADAVIO ROCHA

Cirurgia vascular Varizes Trombozes — hemorroidas Rua dr. Gurgel, 311 — fone: 3-4526

HOSPITAL E MATERNIDADE S. LUIZ

Pronto Socorro — Raios X — Transfusões

Histoterapia — Endoscopia Ortopedia e Traumatologia

rua Dr. Gurgel, 101 Fones: 3-3171 e 3-3344

DR. OTAVIO LUIZ DA SILVA LINS

Clinica de Urgências Pirapozinho Rua Tiradentes 1.100 — PIRAPOZINHO

DR. VENCESLAU BALIZARDO

Especialista em cirurgia vascular (varizes trombozes)

Rua dr. Gurgel, 186 — Fone: 3-4387

FRATURAS — ORTOPEDIA

SERVICO DE ORTOPEDIA E

TRAUMATOLOGIA

Dr. Sebastião Omar Bueno Pedrosa

Dr. João Sérgio Atalla

Dr. Ocair José Soares

Cons: rua dr. José Foz, 336 — Fone 3-5896

Atendem ainda no Hospital S. L. Rua dr. Gurgel, 101

Fones: 3-3171 e 3-3344

GINECOLOGIA e OBSTETRICIA

DRA. ALDINEIA MARTINS MARSIGLIO

CRM 18.532 Partos e moléstias de senhoras

Prevenção e detecção do câncer ginecológico Cons: Rua Djalma Dutra, 131 — Fone: 3-5703

DRA. YOSHINO AYABE GOMES

CRM 16.758

Ginecologia e Obstetricia (prevenção e detecção precoce do

câncer ginecológico)

Cons: Av. Jorge Summerer, 201

Fone: 1055 — MARTINOPOLIS

DR. ROBERTO TIEZZI

Ginecologia e Obstetricia

Cirurgia geral

Rua dr. Gurgel, 495 — fone: 3-3259

INALOTERAPIA

UNIDADE RESPIRATORIA

SANTA HELENA

Inaloterapia

Reeducação respiratória

Dr. Ajax Gonçalves

Dr. Antonio Idalgo de Lima

Rua dr. José Foz, 340 — fone: 3-2216

NEUROLOGIA

INSTITUTO DE NEUROLOGIA

Neurologia — Neurocirurgia

Eletroencefalografia

Dr. Antonio Luiz da Costa Sobrinho

Dr. Antonio Fernando

Dr. ... rgei

... rgei

UVIDO ... IZ GARGANTA

DR. ALVARO FRANCISCO ABEGAO

Ouvidos — Nariz — Garganta

Cirurgia — Surdez

Rua Joaquim Nabuco, 423 - fone: 3-3020

DR. GABRIEL BENTO JUNQUEIRA

Otorrino Rua dr. Gurgel, 326 — Fone: 3-2291

PEDIATRIA

DR. MARIO LUIZ T. PERRONE

Clinica de crianças

Cons.: Rua dr. Gurgel, 511 —

Fone 3-3399. Res.: Av. Wash. Luiz, 381 — Fone 3-3070.

CLINICA DE CRIANÇAS E

ADOLESCENTES

DR. OSWALDO SANDOVAL

Atende com hora marcada

Rua dr. Gurgel, 421 - fone 3-2838

PSIQUIATRIA

DR. CARLO CERIANI

Psiquiatra

Atende no Sanatório S. João

Rua Cel. Albino, 872 — Fone: 3-4216

SANATORIO SÃO JOÃO

Doenças nervosas e mentais

Rua Cel. Albino, 872 — Fone 3-4216

RADIOLOGIA

INSTITUTO DE RADIOLOGIA

Dr. Domingos Milano Filho

Dr. Nelson R. Barbosa

Dr. Oswaldo Vicente

Rua dr. José Foz, 312 — Fone: 3-2339

UROLOGIA

DR. ENIO LUIZ TENORIO PERRONE — Urologia

CLINICA — rua dr. Gurgel, 737

Fone — 3-3824 — Residência: Av. Get. Vargas, 169 — fone 3-5753

DR. ANTONIO J. MEIRELES ROSADO

UROLOGISTA

Cons.: Rua Fel. Tarabay, 405.

Fones: 3-5752 e 3-5897. Res.: Fone

3-4221 — PRESIDENTE PRUDENTE