EDIÇÃO DE HOJE
6 Páginas

O IMPARCIAL

Venda proibida
exemplar de assinante

PORTE PAGO PORTARIA N.o 28 DE 22/3/56 DR DE BTU. * O JORNAL DE MAIOR CIRCULAÇÃO REGIONAL — (IBOPE DE 1971) * Redação, oficinas, administração e clicheria — Rua Siqueira Campos, N.o 602 *

* O ÚNICO JORNAL DIÁRIO DA REGIÃO* PRES. PRUDENTE — (SABADO) — 23 DE FEVEREIRO DE 1974 NUMERO: 7.322

Tudo pronto para o carnaval prudentino

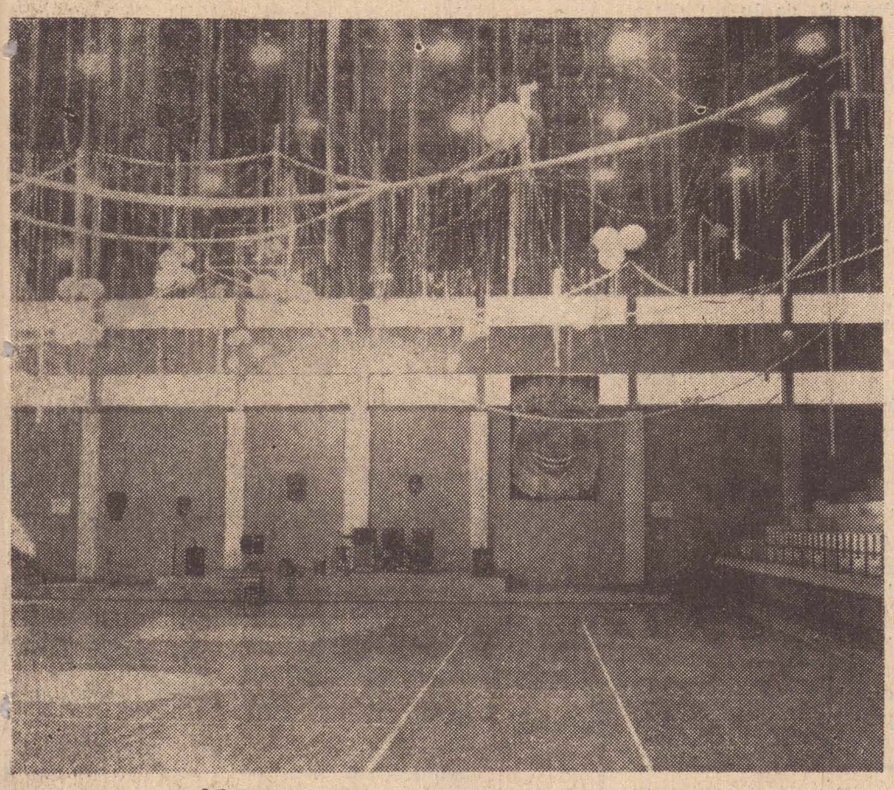

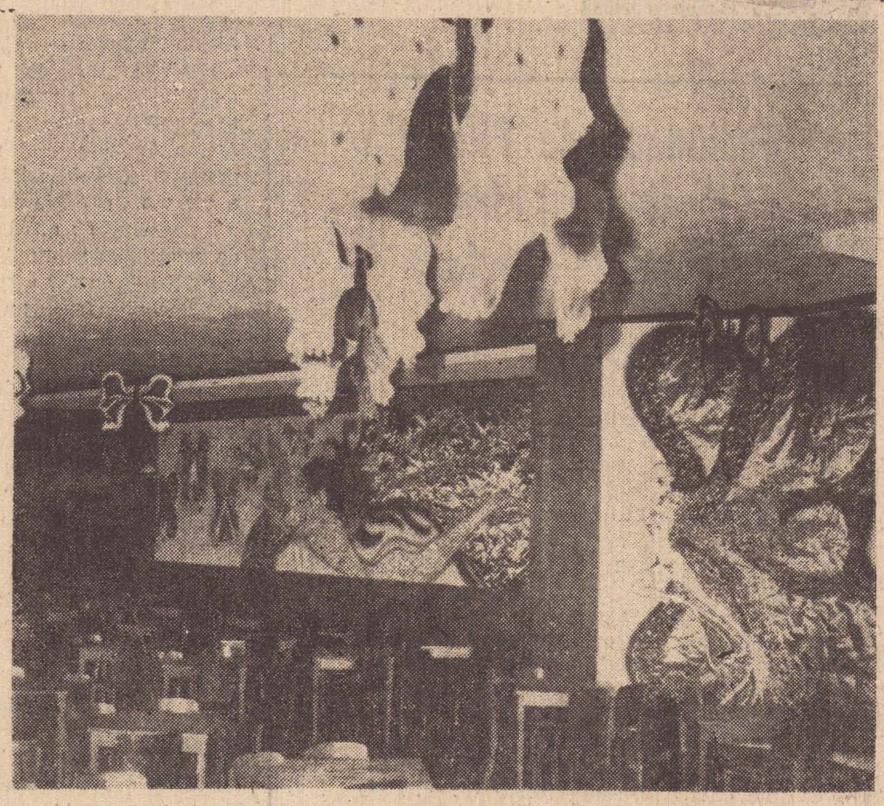

A decoração do Ginasio Municipal de Esportes.
As borboletas na Prudentina, o tema da decoração de Vinicius Jardim.

A reportagem esteve ontem visitando os locais onde serão realizados os bailes, para observar a decoração que os clubes estão fazendo, pois constitue sempre atração, para aqueles que participam dos bailes.

TENIS CLUBE

O primeiro clube que a reportagem foi, o Tenis Clube, teve uma surpresa. O salão ainda estava sem nada, pois de acordo com determinação do departamento social, somente hoje cedo seria colocada, embora, o decorador Levy Claudio Amaral já esteja com tudo pronto. Assim sendo não foi possivel, estampármos hoje, quando começa o carnaval, a decoração do tradicional clube da Avenida Washington Luiz, cujo tema é "Partido Alto".

GINASIO MUNICIPAL

No Ginasio Municipal de Esportes, onde pela primeira vez se realiza um baile popular, promoção da municipalidade com renda para Assom. Clinica Infantil Dr. José Fóz e Associação Assistencial "Adolpho Bezerra Menezes", a decoração estava simples, com muita serpentina e bixigas no alto, e paineis no fundo daquele proprio.

Entretanto, fomos informados por Paulo Ribeiro, um dos integrantes da Loja Maçônica Vicente Neiva, mentenedora da clinica infantil, que no dia de hoje a decoração será terminada, constituindo-se numa atração ao grande publico que lá vai comparecer nas quatro noites.

PRUDENTINA

Na Associação Prudentina de Esportes Atléticos, a decoração esta terminada e ficou muito bonita. Em todo o teto, borboletas enormes, multicores as quais, com o reflexo da luz, vão dar um colorida diferente aos olhos. No palco, uma enorme pintada e nos lambris, outras tambem muito grande. E quem for aos bailes vai observar que nessas borboletas enormes presas estão tambem colombinas, um corpo de mulher.

No momento em que a reportagem estava no tricolor, o jovem decorador Vinicius Jardim, quem fez a decoração quando perguntado explicou que o tema referia-se ao seguinte: — "Nesta época de carnaval, o ser humano se movimentando se transformaria numa borboleta, esvoaçando, e embora o "Pierrot" quisesse cansar a borboleta, ela continua esvoaçando cada vez mais".

PRESIDENTE PRUDENTE

A reportagem passou na sede do Presidente Prudente Esporte Clube, entretanto, estava fechado, não sendo possivel ver como era a decoração ficando entreanto sabendo que a parte final, será hoje.

RUAS

As duas centrais da, Nicolau Maffei e Barão do Rio Branco estão feericamente iluminadas dando nestes ultimos anos, realmente um aspecto bem diferente, chamando atenção dos transeuntes.

Com referencia ao desfile de Escolas de Samba, Carros Alegoricos e Blocos, tudo pronto para amanhã a noite com inicio às 20 horas, com a comissão julgadora colocada no palanque que já esta armado, na esquina da Avenida Coronel Marcondes, com Nicolau Maffei.

Até radar e helicóptero será utilizado na operação-carnaval

O secretario Paulo Maluf encaminhou quinta-feira ao governador Laudo Natel amplo relatorio sobre a "operação-carnaval", a ser desencadeada em todo o Estado de São Paulo desde ontem até quarta-feira de cinzas. O relatorio completa o plano elaborado na Secretaria dos Transportes para ser executado nos dias de carnaval, envolvendo todos os recursos materiais e humanos dos diversos órgãos ligados à pasta, e que serão dispendidos nessa operação com o objevo fundamental de dar segurança e conforto aos motoristas e de oferecer todos os meios de transporte à disposição do Estado para maior tranquilidade da população.

RADAR E HELICOPTERO

Na quinta-feira o Ten. Cel. Clodomiro José Paschoal, comandante da Policia Rodoviaria, forneceu à imprensa, no km 19 da rodovia Castelo Branco os detalhes sobre a "operação", bem como apresentou os novos veículos que serão empregados na fiscalização das estradas e o helicoptero que será utilizado na coordenação dos trabalhos num raio de cem quilometros em torno de São Paulo.

Destacou que pela primeira vez entre nós, a titulo experimental, numa operação dessa envergadura iria ser utilizado o radar, notadamente nas rodovias onde o abuso da velocidade tem provocado acidentes. Em seguida explicou que na região do litoral haverá "traillers", com bafometros (teste alcoolico) a fim de impedir que ganhem as estradas aqueles que demonstrem não estar em perfeitos condições para dirigir. Na Castelo Branco, além do policiamento de praxe, estarão em circulação 50 novas motocicletas, equipadas com radio e sirena de extraordinaria vibração. As motos, dotadas de grande potencia, podem desenvolver até 200 km/ph. O ten. Cel. Clodomiro José Paschoal explicou, contudo, que nesta oportunidade não se exigirá dessas maquinas o seu rendimento maximo, pois em se tratando de de equipamento novo os componentes da Policia Rodoviaria precisarão de um periodo de adaptação para que possam apresentar os resultados esperados.

FISCALIZAÇÃO

Partindo do principio de que são raras as infrações dos motoristas nas proximidades dos postos da policia rodoviaria ou à vista de veiculos da corpo

(Conclui na 2.a gágina)

Decoração de Carnaval é excelente

Operarios da Prefeitura concluiram ontem os trabalhos da parte eletrica da decoração da rua Nicolau Maffei, para o carnaval. Em todos os postes de iluminação, e ambos os lados da rua recebeu um retangulo de plastico que recebeu a impressão, nas duas faces de motivos carnavalescos. Numa das calçadas apenas a figura do Rei Momo, estilizado de uma carta de baralho e na outra apenas um circulo multicor. Entre os postes uma linha de lampadas também coloridas.

Durante a noite a ornamentação ganhou um excelente efeito visual, melhorando inclusive a iluminação da propria rua.

HOJE' INAUGURAÇÃO DO ESQUEMINHA

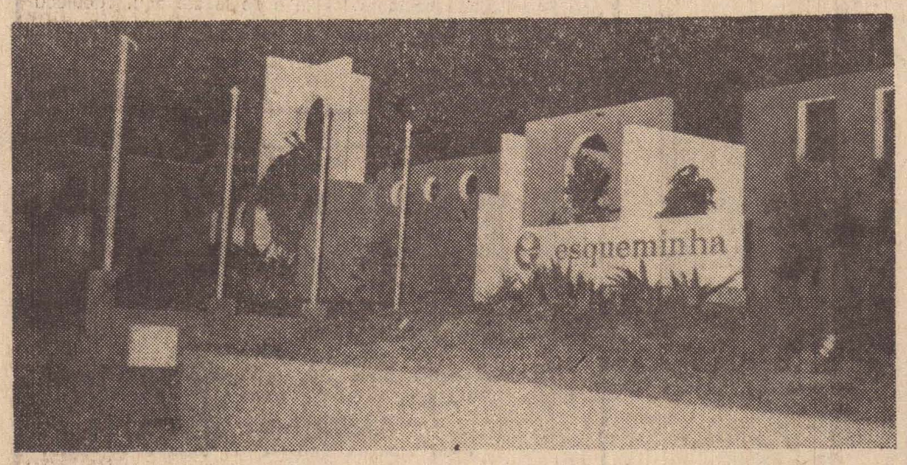

Na foto, a frente do Esqueminha visto à noite.

Será hoje às 17 horas à Avenida Marechal Deodoro, 495, a inauguração dos cursos Maternal e Pré-Primário, do Esquema Vestibulares, que já foi carinhosamente chamado de ESQUEMINHA.

Foi contruido uma escola para as crianças nos moldes os mais modernos, atendendo todas as exigencias da Pedagogia Moderna, para esse curso da garotada, tendo a direção contratado uma especialista em São Paulo, que será a diretora da escola.

Estarão presentes autoridades, convidados, bem como os diretores do Grupo Esquema, Dr. José Paim de Andrade, Dr. Gilberto Ramos e Silva, Professor Antonio de Figueiredo Feitosa, Professor Adalberto Lopes Pereira, Professor Feliciano Ribeiro e toda a equipe do primeiro escalão do Esquema Vestibulares, bem como os professores que formam o atual corpo docente.

A festa será especialmente para a garotada devendo portanto os convidados levar seus filhos, para que se divirtam à vontade, havendo muita surpresa para elas. Em virtude do calor reinante o traje será esporte, considerando ser uuma festa tipicamente infantil, embora com a presença dos adultos.

BISPO AGRADECE APÔIO DOS PREFEITOS

O Presidente da UMAS (União Municipalista da Alta Sorocabana) sr. Walter Lemes Soares recebeu do Bispo Diocesano D. José Gonçalves da Costa a seguinte carta: "Presidente Prudente Srs. Prefeitos e Srs. Vereadores — Foi uma honra e um conforto recebermos vosso oficio de 15 de fevereiro de 1974, em que, por "unânime decisão do plenario", a UMAS, reunida em 2 de fevereiro, em Taciba, nos apresenta congratulações pela nossa pastoral atuação no Pontal do Paranapanema, principalmente face aos despejos judiciais. Dizemos que foi uma honra e um conforto, porque como é natural em tais casos, nem sempre a nossa posição foi interpretada com exatidão. Sempre afirmamos nossa confiança na livre iniciativa desde que manejada sob inspiração e consciencia cristã. Não acreditamos mesmo em progresso econômico e social, fora da livre iniciativa assim concebida.

Outrossim, interrogados sobre o que sugeriamos para a reta execução do despejo decidido pelo Poder Judiciário — que respeitamos afirmei a necessidade de uma triagem para se discernir quem seja indigente entre os ocupantes (portanto, com direito a ajuda), e quem seja aproveitadores da situação. Cremos ainda que nesse ponto reside a solução do problema social em questão. (V. "O Estado de S. Paulo", de 18.1.74).

Estamos também certos de que o Governo Estadual é sincero no seu proposito de executar o plano de desenvolvimento do Pontal. Aliás, como observou o sr. Prof. Miguel Colassuonno, nenhuma intervenção será mais retributiva do que o que se fizer por uma região potencialmente tão rica e que irá beneficiar a economia de todo este abençoado Estado de São Paulo. Finalmente, srs. agradecemos terdes feito consignar em Ata da reunião da UMAS, a homenagem que tivestes a gentileza de nos prestar. Atenciosos cumprimentos, D. José Gonçalves da Costa, Bispo Diocesano".

PAT NIXON VEM AO BRASIL



O casal Richard Nixon (ela Patricia), carinhosamente chamada de Pat.

A Casa Branca anunciou ontem que a esposa do Presidente Ricard Nixon, a senhora Pat Nixon virá ao Brasil em março, representando seu esposo, na posse do General Ernesto Geisel, na Presidencia da Republica no dia 15 de março.

A primeira dama dos Estados Unidos, parte de Washington no dia 10 de março, desembarcando primeiramente em Caracas, onde vai assistir a posse do novo presidente da Venezuela Carlos Andrestores.

E' a segunda vez que Pat Nixon vem ao Brasil, a primeira foi em 1955 veio assistir a posse do Presidente Juscelino Kubichec. Entretanto como primeira dama dos Estados Unidos, ela somente esteve uma vez na América Latina, em junho de 1970, quando foi visitar as vitimas do terremoto do Peru.

Como primeira dama, é a primeira vez que vem ao nosso país, embora pela segunda, na mesma importante representação, representar o governo de seus país na posse de um presidente.

a vida e o tempo

Rubens Shirassu

Telemania II

Sergio Antonio prossegue hoje com as apreciações sobre a "máquina de fazer doido"

— "A televisão brasileira se por um lado está quase chegando à perfeição técnica, de outro lado contnua dando motivos para muita gente viver às custas de suas mancadas. Hoje, quando o cronista não tem assunto (não é o nosso caso), cai de pau na pobre máquina de fazer doido. Hoje, sábado, temos um exemplo de como se pode fazer demagogia remunerada. Falamos do caríssimo programa Flavio Cavalcanti, a maior escola para políticos principiantes. Esses que estão começando e ainda não manjam muito de como enganar o próximo, principalmente quando o próximo está muito próximo. Falamos carissimo porque é o cidadão que mais fatura em cima do pobre telespectador. Se o Flávio abrir o programa e disser que dentro de alguns instantes apresentaremos sensacional entrevista com Pelé, você pode ir jogar buraco com seus vizinhos ou ao cinema ou mesmo ao futebol porque a tal entrevista ele só vai apresentar lá pelas duas da madrugada. Mas o chato mesmo, no seu programa, é quando um cantor se apresenta e a gente não sabe se escuta a música ou se presta atenção ao que o Flávio diz ao mesmo tempo. E se por azar, você estiver gostando do cantor ou da cantora, não fique muito otimista. A qualquer momento o Flavio corta o cantor e a orquestra, sem cerimônia e vai anunciando a próxima atração. Mas se ele estiver fazendo a elogiável campanha contra os fogos de artifício, fique de olho, porque no próximo intervalo vai entrar um comercial dos Fogos Caramurú, os unicos que não dão chabú.

Mas mudando de pato prá ganso, é oportuno comentar uma coisa surpreendente que aconteceu noite dessas, quando o calor estava aquele coisa e o unico lenitivo era a TV.

Ligamos num determinado canal e veio a surpresa. Tinhamos sintonizado uma estação italiana de televisão. No duro! Senão vejamos: a personagem feminina falava em italiano; sua filha idem, seu pai tambem; sua sogra a mesma coisa; seu marido, pior ainda.

Mas quando os olhos e os ouvidos se aclimataram com a coisa, constatamos boquiabertos que havia sido operada uma revolucionária transformação. O Zeca Diabo que há poucos dias falava com sotaque de cangaceiro, de repente mudou de nome e adquiriu um esquisito sotaque macarrônico. O Odorico, antes um prefeito galã e analfabeto, dando uma de historiador contando com muito conhecimento, as coisas do tempo da onça.

Mas não fica nisso a coisa. Os demais, que antes faziam papéis de baianos, assaltantes de estrada, detetives estavam lindos de morrer na pele de finos personagens, falando bonito, com roupas de alta classe, etc. E quando a gente menos espera desaparece um personagem. Na novela consta que ele viajou em missão importante para o exterior. Ou sofreu grave acidente e está com a cara achatada. A gente fica aborrecido com a infelicidade do pobre coitado e acaba descobrindo que não é nada disso.

É que o ator ou a atriz passou para outro canal, em plena novela, e o jeito foi mandá-lo prá cucuia ou para o exterior. Tenho dito.

Até radar e helicóptero será...

(Conclusão da 1.a página)

ração, o Ten. Cel. Clodomiro informou que serão utilizados na fiscalização, também, carros semi disfarçados com o cor normal de fabrica, dotados apenas de identificação nas laterais e dirigidos por motoristas sem que pe. Oito dessas unidades serão agora utilizadas, devendo brevemente a Policia Rodoviaria receber mais dez.

A eficiencia do sistema já foi comprovada: em seis, dias, uma dessas unidades lavrou 56 notificações e forneceu 108 orientações a motoristas desavisados.

LAVANDERIA AUTOMATICA
Rua Rev. Coriolano, 2013
—FONE 3092—
Lava se em apenas 2 horas

Faculdade de Filosofia, Ciências e Letras de Presidente Prudente

COMUNICADO

A Faculdade de Filosofia, Ciências e Letras de Presidente Prudente, COMUNICA ao Licenciandos em Pedagogia que estarão abertas de 20 de fevereiro a 1.o de março as Inscrições para as vagas remanescentes do 4.o ano de Pedagogia para as Habilitações em:

1 — **Orientação Educacional**
Requisitos: Ter no mínimo 2 anos de efetivo exercicio no magistério de 1.o ou 2.o grau.

2 — **Ensino das Disciplinas e Atividades Práticas dos Cursos Normais**

3 — **Administração Escolar — 1.o e 2.o Graus**
Requisitos: Ter no mínimo 6 meses de experiência no magistério de 1.o ou 2.o Grau

4 — **Supervisão Escolar**
Requisitos: Ter no mínimo 6 meses de experiência no magistério de 1.o ou 2.o Grau.

Pres. Prudente, 20 de fevereiro de 1974
Maria Kimie Koyanagui Horimoto
Diretor Técnico (Nivel I)
23 e 25.02.74

Anúncios Econômicos

Aprenda c facilidade Ingles - Portugues tomando aulas particulares na rua CASIMIRO DIAS, 934

CASA — Aluga-se na Avenida Washington Luiz 1156 — Tratar no Local

VENDO ações da Prudentina e San Fernando - 1 ter. bem localizado em Martinópolis - 1 radiola telefunken stereo - 1 balcão frigorifico - 1 mesa de bilhar - 1 ap. thunderson 1 ter. 11x44 defronte o Lar dos Meninos - Vanderlei-3-5282

VENDE-SE TIJOLOS — qualquer quantidade — Tratar pelo fone: 3-5841 — Falar com Milton

VENDE-SE uma casa situada na esquina com a Rua Mandaguari com a Rua Dr. José Foz — com 3 quartos — sala — copa — cozinha — 2 banheiros e area de serviço. — Tratar com o Sr. Antonio à Rua Joaquim Roque da Silva, n.o 209.

PRECISA-SE
Vendedoras- Comparecer a Rua Sargento Firmino Leão, 51-A — Tratar com Mylton.
22-23-02-74

Segundo Tabelionato de Protestos

Dr. José Pagnozzi — Oficial Vitalicio
Bel. Walter Afonso — Oficial Maior

"EDITAL DE PROTESTO"

Acha-se no cartório a meu cargo instalado a rua Barão do Rio Branco 567 (Praça 9 de Julho) desta cidade e comarca de Pres. Prudente para ser protestada por falta de aceite e pagamento a duplicata n.o 2136 — da importancia de Cr$ 233,00 (duzentos e trinta e tres cruzeiros) vencida em de Apresent. devida pelo SR. Alcino Anguera —

Por não ter sido possivel intimar pessoalmente o referido devedor Sr. Alcino Anguera — pelo presente edital o intimo a vir em cartório pagar a importancia constante da mencionada duplicata n.o 2136 — ou dar a razão por que não faze na falta o notifico do competente protesto.

Pres. Prudente 22 de fevereiro de 1.974
O Escrivão
José Pagnozzi

Acha-se no cartório a meu cargo instalado à rua Barão do Rio Branco 567 (Praça de Julho) desta cidade e comarca de Pres. Prudente para ser protestada por falta de aceite e pagamento uma duplicata n.o 2098 — da importancia de Cr$140,00 (saldo) (cento e quarenta cruzeiros (saldo) vencida em de Apresent. devida pelo Sr. Alcino Anguera —

Por não ter sido possivel intimar pessoalmente o referido devedor Sr. Alcino Anguera — pelo presente edital o intimo a vir em cartório pagar a importancia constante da mencionada duplicata n.o 2098 — ou dar a razão por que não faz e na falta o notifico do competente protesto.

Pres. Prudente 22 de fevereiro de 1.974
O Escrivão
José Pagnozzi

Acha-se no cartório a meu cargo instalado à rua Barão do Rio Branco 567 (Praça 9 de Julho) desta cidade e comarca de Pre. Prudente para ser protestada por falta de Aceite e pagamento uma duplicata n.o 301472 — da improtancia de Cr$ 6.325,00, (seis mil trezentos e vinte e cinco cruzeiros) Vencida em 30 de novembro de 1.973 devida pelo SR. Marcos Monteiro —

Por não ter sido possivel intimar pessoalmente o referido devedor SR. Marcos Monteiro — pelo presente edital o intimo a vir em cartorio pagar a mportancia constante da mencionada duplicata n.o 301472 ou dar a razão por que não faz e na falta o notifico do competente protesto.

Pres. Prudente 22 de fevereiro de 1.974
O Escrivão
José Pagnozzi

Acha-se no cartório a meu cargo istalado à rua Barão do Rio Branco 567 (Praça 9 de Julho) desta cidade e comarca de Pres. Prudente para ser protestada por falta de Aceite e pagamento uma duplicata n.o 315006 — da importancia de Cr$ 6.325,00 (seis mil, trezentos e vinte e cinco cruzeiros) vencida em 30 de dezembro de 1.973 devida pelo SR. Marcos Monteiro —

Por não ter sio possivel intimar pessoalmente o referido devedor SR. Marcos Monteiro — pelo presente edital o intimo a vir em cartório pagar a importancia constante da mencionada duplicata n.o 315006 — ou dar a razão por que não faz e na falta o notifico do competente protesto.

Pres. Prudente 22 de fevereiro de 1.974
O Escrivão
José Pagnozzi

Declaração

YOSHIKAZU INOUE, declara para os devidos fins e efeitos que foram furtados de sua residencia três folhas de cheques n.os 070451 a 070453 do Banco America do Sul S.A

Declara ainda que os mesmos ficam sem efeito.

Pres Prudente 23 — 24 — 27/02/74
a) **YOSHIKAZU INOUE**

Declaração

KOICHI CHUBACHI, declara para os devidos fins e efeitos que foi extraviada a sua corteira de identida de n.o 6.800.542 expedida no dia 25.9.1972 em São Paulo.

Declara ainda que a mesma fica sem efeito vis to estar providenciando a 2.a via da mesma

Presidente Prudente, 23 de fevereiro de 1974.
A" KOICHI CHUBACHI

negocios:

Ação da Prudentina, San Fernando - grade de ferro - telefone - volks-69 - gravador toca-fita stereo - TROCO perua dkv-64 por terreno — VENDO terrenos - 1 area de 600 m2 por 4.500,00 - 1 ap. thunderson - vanderley-3-5282

TELEVISÃO

Programação de hoje do Canal 10 de Presidente Prudente — Rede Globo de Televisão.

10.15 — Abertura
10.30 — Aula de alemão — Guten Tag
10.45 — Aula de Inglês — Yasigi
11.00 — Amaral Neto, REPORTER
12.00 — Festival de Desenhos
12.30 — Velhos Tempos
13.00 — HOJE — Jornal
13.30 — Globo Reporter — "Futuro"
16.00 — Esporte Espetacular — Entre outras atracões,
14.30 — Tarzan
jogo Espanha x Alemanha Oriental
17.55 — Globo em dois minutos
18.00 — Disneylandia — "Fazenda de Plumas"
19.00 — Supermancela — Novela
19.55 — Um minuto com Geraldo Josè de Almeida
20.00 — Jornal Nacional
20.25 — O Semideus — Novela
21.00 — Premiere 74 — Clo o filme A Familia Waltons, c|Rcihard Thomas e Ralph White,
23.00 — Baile do Hotel Nacional e Concurso de Fantasia. Liza Mineli participará do juri.
24.00 — Sessão Nostalgia — c| o filme Eu e Minha Garota com Spencer Tracy e Joan Bennett.
01.00 — Sabado a Noite no Cinema — c|o filme o Caso da Testemunha, c|Robert Foster, Darren Mc Gavin e Anjanette Comer.

—0—

DESTAQUES

BAILE DO HOTEL NACIONAL — No ar às 23 horas

Transmissão com exclusividade do baile e desfile de fantasias do Hotel Nacional, destacando-se a presença de Liza Minnelli, no juri que escolherá as melhores fantasias.

—0—

SESSAO NOSTALGIA — No ar às 24 hs.

Eu e Minha Garota (Me and my girl, é o filme que será apresentado hoje. Uma produção do cinema norte-americano, realizado em 1932, que narra a historia de um jovem policial, Dan (Spenser Tracy), que age nas docas de Nova Iorque e ali fica conhecendo Helen (Joan Bernett). Começa um romance entre os dois Kate (Marion Burns) irmã de Helen, envolve-se com o gangster Doke (George Walsh) e è salva das garras deste por Dan, que captura o bandido. A direção è de Raoul Walsh.

—0—

SABADO A NOITE NO CINEMA — No ar A 1 hora

O Caso da Testemunha (Banyon) é o longa metragem, escolhido para hoje. De nacionalidade norte-americana, este filme foi realizado em 1970 e reconstitue a ambientação e roupas da dècada de trinta, usando no fundo musical, gravações de Glenn Miller e orquestra, Andrews Sisters, Fred Astaire e outros artistas da época. É a história de Banyon que passa a ser utilizado como isca, para que os policiais consigam encontrar o verdadeiro assassino de uma garconete. No elenco, Robert Foster, Ray Danton, José Ferrer, Anjanette Comer, Leslie Parish, Hermione Gingold e Herb Edelman. A direção è de Robert Day.

—0—

SHOWS A CORES

Os programas FAntastico, o Show da Vida, Caso Especial e Globo de Ouro — A Super Parada só serão transmitidos em cores a partir de julho deste ano, em virtude do atraso na chegada dos equipamentos Ferneseh, da Alemanha e Ikesami, do Japão. Os demais programas da Divisão de Shows só serão produzidos e transmitidos em cores a partir de março de 1975.

—0—

VILA SESAMO

Está marcada para o próximo dia 4 de marco a estrèia de Vila Sèsamo, em seu segundo ano. Novos personagens vão se juntar aos que já existem, tomando parte das histórias educativas. Vila Sésamo continua atingindo indices altissimos de audiencias o que prova o interesse que desperta no publico brasileiro compensando inteiramente o alto investimento da Rede Globo na sua produção.

—0—

DANIEL FILHO

Daniel Filho já decidiu como passará este carnaval. Vai alugar uma ilha, já que não quer, de forma alguma, participar da folia.

—0—

JUAN DANIEL — Cidadão Carioca

Juan Daniel, chefe do Departamento de Elenco da Rede Globo e que vem se destacando na linha de novelas e em programas da Divisão de Shows, receberá, no dia 1.o de março, o titulo de Cidadão Carioca, numa promoção de O GLOBO.

Nautral da Catalunha, Espanha, Juan Daniel chegou ao Brasil ainda bastante jovem e de lá atè aqui dedicou sua vida a favor do teatro, do cinema e da televisão.

NOSSOS cinemas

SUCESSO DE HOJE
CINE OURO BRANCO
O CINEMA DOS GRANDES LANÇAMENTOS fone 3-4420
O VILÃO
R. Burton
18 anos
19h30—21h30
* Ele é vivo. Se livra de todas as ciladas, mesmo daquelas mais perigosas, executadas por mulheres sedutoras e excessivamente diabolicas.

CINE PRESIDENTE
HOJE
CHANDLER
Warren Oates — 18 anos — 20h00

CINE JOÃO GOMES
Hoje
UMA NOIVA PARA DOIS
Alberto Sordi e Claudia Cardinale
até 14 anos — às 14, 19,30 e 21.30 horas

CINE FENIX
HOJE
EXPRESSO PARA BORDEAUX
Alain Delon e C. Deneuve
até 18 anos — às 19,30 e 21,30 horas

LUZ E ENERGIA SEM "PEDIR ÁGUA"!
Aprovado em 30 dias a fio, em torres de micro-ondas, o Grupo Gerador Agrale Diesel funcionou sem nenhum cuidado de manutenção. E não pediu água, pois é refrigerado a ar.
Perfeição técnica, economia, facilidade de manutenção e financiamento bancário.
Ele está em: KANEKO DIESEL S/A
Distribuidor exclusivo na região
RUA ANTONIO RODRIGUES, 1210 - P. PRUDENTE
P.S. O GRUPO GERADOR AGRALE DIESEL é tão perfeito que até a EMBRATEL o escolheu para seu equipamento.

O IMPARCIAL

* EDITORA IMPRENSA LTDA. *
C.G.C. MF. 55.347.520
Diretor-Presidente: — ROBERTO SANTOS
Diretor-Responsável — MARIO PERETTI
Diretor de Redação — ADELMO S.R. VANALLI
REDATORES
José Vinicius Barbosa da Silveira
Altino Correia
Dr. Francisco Cunha
Rafael D. Filho
REDAÇÃO, OFICINAS E CLICHERIA
Rua Siqueira Campos, 602 (tèrreo) Cx. Postal 3 1 6
Fones: 3-2540 e 3-2351 — Pres. Prudente
REPRESENTADO EM TODO O BRASIL PELO
CONSÓRCIO BRASILEIRO DE IMPRENSA
S. PAULO — Rua Senador Feijó 161 — 6.o andar
Fones: 37.3728 e 36-4908
RIO-GB — Av. 13 de Maio 45 — 18.o Andar
conjunto 1803 — Fone: 222-3278

DE QUANDO EM VEZ
OUÇA A
MARTINOPOLIS RADIO CLUBE

DESPACHOS EM GERAL

★ Rapidez
★ Precisão
★ Pontualidade

GENCIA PRUDENTINA DE DESPACHOS S/C LTDA.
IREÇÃO: Marcos Adalberto L. Goulart
Manoel Abrahão L. Neto
Rua Dr. Gurgel, 761 — Fone: 3-2599
PRESIDENTE PRUDENTE

LETRAS DE CÂMBIO
GUARANY
Rua Major Felicio Tarabay, 624 - fone 3-3192
PRESIDENTE PRUDENTE

Kissinger continua a Vedette

O chanceler Henry Kissinger, secretário de estado dos E. Unidos, pronunciou quinta-feira no México, discurso de quotorze páginas, após ouvir com muita atenção a oração que foi pronunciada por Alfredo Cardoza, chanceler da Colombia, que falou em nome dos colegas latinos.

O representante colombiano, bastante incisivo em seu discurso disse que havia necessidade de melhor atenção dos E. Unidos para com os países latinos da América, no sentido de um melhor entendimento.

Ao discursar, Kissinger disse que não estava ali para atender ou discutir alguns pontos, mas sim para solução imediata de todas as divergencias, não atingindo poucos objetivos, mas estudar todas as questões para que definitivamente haja um perfeito entendimento entre seu país e os demais da América latina na solução de todos os casos.

Apresentou cinco pontos importantes para debates, e no final fez referencias a um dos livros do escritor Gabriel Morales. Foi bastante aplaudido, ficando assim a dos os chanceleres que realmente os pontos serão resolvidos, e no final da conferencia todos os países poderão ter melhores entendimentos com os Estados Unidos para fortalecimento do Continente Latino Americano.

FALECIMENTO

NICOLA DANIEL — Faleceu ontem, aos 83 anos de idade, o sr. Nicola Daniel, antigo morador desta cidade. Seu sepultamento deu-se ontem mesmo, às 16h30, tendo o féretro saido da rua Emilio Mori, n. 306 (Vila Dubos), para o cemitério local.

NEUROPSIQUIATRIA INFANTIL
Dr. MANOEL ROBERTO BARBOSA
HORA MARCADA — Fone 3.3288
Pres. Prudente SP

Declaração

Massaru Uchida, declara para os devidos fins e efeitos que foi extraviado o seu certificado n.o 350093 do seu veiculo marca CHEVRLET OPALA Placa n.o NM — 0092 — Chassis n.o CB — 136109 cor rose metalico.

Declara ainda que o mesmo fica sem efeito visto estar providenciando a 2.a via do mesmo.

Presidente Prudente, 21 22-23 de fevereiro de 1974
A) MASSARU UCHIDA

transito livre

*Altino Correia
*Sergio Antonio

MOMO CHEGANDO

Blocos ensaiados, cuicas roncando, fantasias ajustadas, escolas de samba em ponto de bala, êsse é o panorama brasileiro a partir de hoje.

Se em muitas cidades — Rio por exemplo — o Carnaval é a coisa mais importante de sua existência, em Presidente Prudente é apenas uma consequência do calendário.

Até hoje não se sabe se o povo não tem mentalidade carnavalesca ou simplesmente não lhe deram ainda um Carnaval a altura para demonstrar sua veia de sambista.

Em nossa cidade o Carnaval vive em função dos clubes, principalmente do Tenis e da Prudentina.

Na rua um movimento desordenado de carros e transeuntes, muitas brigas e confusão às pampas. Carros alegóricos, blocos e escolas de samba praticamente não existem.

Os que saem as ruas vão para o sacrificio, pois o apoio que recebem não dá nem prá começar.

Talvez este ano, se o Sombrinha se organizou, teremos, pelo menos, movimento e alegria, pois trabalhar o ano todo para conseguir esse objetivo, o Sombrinha trabalhou.

Nos clubes será o sucesso de todos os anos.

EVASÃO

Em compensação uma grande parcela da população vai se mandar para fora da cidade.

A represa de Martinópolis, o Porto, o San Fernando, a represa de Rancharia vão ficar superlotados com os "inimigos" do Rei Momo.

Os anti-foliões arranjaram casas com amigos ou alugaram e nos 3 dias de Carnaval a coisa vai ser na base de muita pescaria, churrascadas, cachaça e descanso.

Para eles serão 3 dias de recuperação de energias, que para os foliões seriam mais 3 dias de muita alegria e curtição.

Esperamos que aqueles que vão para as represas não se exponham aos perigos existentes e os dias de alegria se transformem em momentos de tristeza.

BUCHALLA S.A.

Quem disse que mulher no comando de uma empresa não funciona está redondamente enganado.

Depende da mulher. No caso, por exemplo, de Dna. Diva Buchalla acontece exatamente o contrário. Com aquele seu jeito de quem já dirigiu com absoluto sucesso, centenas de campanhas filantrópicas, ela está pondo todo seu esforço e dedicação na dinamização da empresa que seu marido, o saudoso Michel Buchalla montou.

Diariamente Dna. Diva Buchalla está presente no comando dos negócios iniciados pelo sr. Michel Buchalla e segundo observamos, com sucesso total.

Contando com uma assessoria de primeira linha, Dna. Diva vai dinamizando mais ainda Buchalla S.A., uma das principais concessionárias Ford do Estado de São Paulo.

Esta semana ela teve uma grande alegria ao ver que seu filho, Michel Buchalla Jr., ingressou sem cursinho, na PUC de Campinas.

GOZAÇÃO TEM HORA

O futebol prudentino, com a queda da Prudentina e a extinção do Corinthians anda tão desmoralizado que um jornal de Marilia, ao noticiar que o time deles vinha jogar com o nosso, afirmou:: "O MAC (o deles) joga amistosamente esta tarde em Presidente Prudente. Vai ganhar 5 mil cruzeiros com despesas por sua conta (que fortuna). Cocó não sabe com quem poderá contar. O time viaja desfalcado. Sorte nossa é que os prudentinos "não são de nada". — Andam catando prá dar onze. Um joguinho sem qualquer interesse.

Pois é. Além de tirar sarro com a ruindade da gente, os bandidos de Marilia vieram aqui, faturaram os 5 milhos e ainda aplicaram uma surrinha no nosso PPEC.

Na próxima vamos pedir reforço e descontar com juros.

TELEVISÃO

A partir de amanhã você vai encontrar uma página especializada em assuntos de televisão.

Graças ao prestigio publicitário do Ponto Certo e de Pontalti, você saberá muita coisa que acontece nos bastidores da TV brasileira, além da programação diária e outras novidades.

E' oportuno salientar a visão do sr. Ary Elias, que vendo aproximar-se a Copa do Mundo, e diante do fabuloso estóque de televisores coloridos que recebeu, não teve dúvidas em oferecer tôdas as condições para que pudessemos produzir êsse trabalho informativo sôbre a televisão.

Ary Elias é o dedicado gerente de vendas da Organização Pontalti, que desde que assumiu aquelas funções imprimiu intenso ritmo de trabalho a tôda rêde de lojas Pontalti.

E os resultados já foram constados nas intensas campanhas de vendas realizadas com o mais absoluto sucesso.

Só por curiosidade, vá a uma das lojas da Organização Pontalti e veja os novos modelos de TV a cores recentemente lançados.

E' de deixar a gente de queixo caido.

ALAN VOLTANDO

Assunto puxa assunto e lembramos do nosso particular amigo José Alan Fernandes.

E' que êle e sua esposa, depois de um 1973 cheio de trabalho e responsabilidade, partiu para um rápido giro pela Europa, onde foram conhecer algumas cidades do Velho Mundo.

Mas já devem estar chegando, pois a viagem era apenas de 10 dias.

José Alan Fernandes, como vocês já sabem, é um dos diretores da Organização Brasimac e na sua volta vai intensificar ainda mais o seu ritmo de trabalho.

Muitos planos para 1974 estão bolados e prontos para serem postos em prática.

ABRIL CULTURAL

Praticamente, após 30 dias de permanência em nossa cidade, a equipe de supervisores da ABRIL CULTURAL de São Paulo, composta pelos srs. Paulo Jackes, João Carlos, Rubens Lopes e Octávio Lima, encerraram esta semana, os trabalhos de pesquisas e divulgação daquela editora. Mais uma vez, outra missão importante foi coroada de pleno êxito. Impossibilitados de agradecerem pessoalmente a todos quantos colaboraram no seu trabalho, os supervisores o fazem por nosso intermédio. Além de gratos, eles partem maravilhados com a cidade e o povo, que os receberam magnificamente. Como retribuição, prometem mais esforços no sentido de oferecer sempre o melhor ao público leitor da Abril, através da mais ampla divulgação em todos os lares brasileiros.

Declaração

IGNACIO DUSILEK FILHO, declara para os devidos fins e efeitos que foi estraviado o seu certificado n.o 628996 de 8.6.73 do seu veiculo marca chevrolet — pick-up — placa TQ-0587 — crossis ..... C144CBR11312P, de 1.000 quilos TRU pogo até 31.7.74

Declara ainda que o mesmo fica sem efeito visto estar providenciando a 2.a via do mesmo.

Pres. Prudente, 23 de fevereiro de 1974
A) IGNACIO DUSILEK FILHO
23 — 24 — 25/2/74

— Aulas —
— Particulares —
DE
- INGLES e PORTUGUES -
— Rua Siqueira Campos —
1.049 fundos

CONVITE DE MISSA



(MISSA DE 1.o ANIVERSARIO)
MATILDE G. AFARO (esposa) e filhos de JOSE' ALFARO

Convidam os parentes e amigos para assistirem à missa de 1.o aniversário de seu esposo e pai, que será celebrada dia 25 às 7.30 horas na Capela do Lar dos Meninos.

Por mais este ato de fé cristã, antecipadamente agradecem.

COMÉRCIO E INSTALAÇÕES J. GONÇALVES Ltda.
TUDO EM MATERIAIS ELETRICOS
Agora funciona em novo endereço;
Av. Brasil n.o 626/630 - Fones: 3-2701 - 3-2702 -
Presidente Prudente

FEVEREIRO . MES DE DESCONTOS NA ULTRAGAZ

15 por cento de desconto, mesmo que você compre em 30 pagamentos.

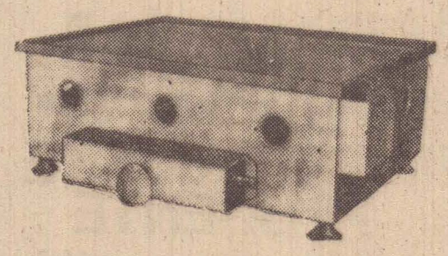

CHAPA PARA FRITURAS
Aparelho em aço INOX para preparar baurus bifes, ovos, frituras em geral
Comp: 0,40 — Larg: 0,30 e alt: 0,20 cms.

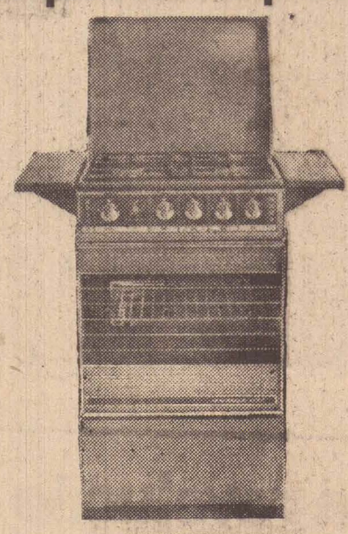

ARABESQUE
Vidro no forno e no painel
Estufa, tampa e grades em aço inoxidável.
Uma obra de arte completa
15% de desconto em até 30 pagamentos.

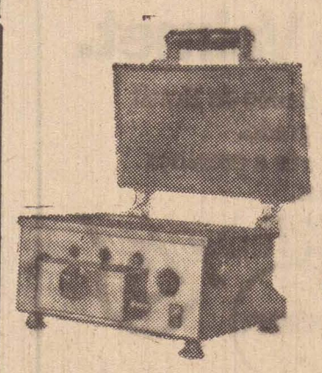

MISTO QUENTE TORRADEIRA
Aparelho em aço INOX para preparar sanduiches quentes, baurus, torradas, etc.
Compr: 0,33 — Larg: 0,23 e alt: 0,27 cms

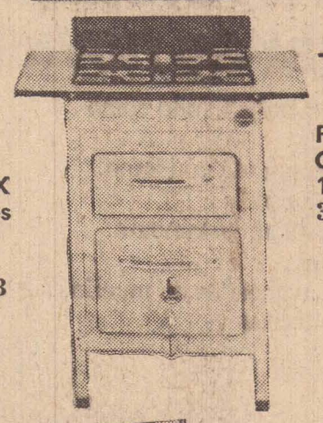

Fogão Brasil.
Otima qualidade.
15% desconto em até 30 pagamentos.

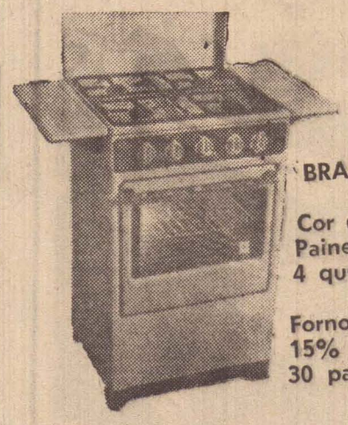

BRASIL GRIS
Cor cinza bem clarinha
Painel de jacarandá
4 queimadores de alta potência
Forno bem grande.
15% de desconto em até 30 pagamentos.

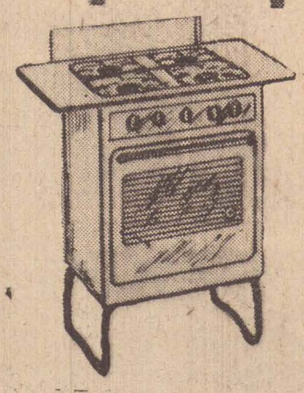

Brasil Independencia.
Várias cores lindas.
15% desconto em até 30 pagamentos.

LOJA
ULTRAGAZ
COMPRE JÁ, USE SEU CREDITO e 2 ANOS E MEIO PARA PAGAR.
Rio Branco 133 — Telefone 32220

NOVENA PODEROSA AO MENINO JESUS DE PRAGA

Oh! Jesus que dissestes "peça e receberás, procura e acharás, bata e a porta se abrirá!" por intermédio de Maria, vossa Sagrada Mãe eu bato procuro e Vos rogo que minha prece seja atendida (mencionar o pedido).

Oh! Jesus que dissestes. "Tudo o que pedires ao Pai em meu nome, Ele atenderá".

Por intermédio de Maria Vossa Sagrada Mãe eu humildemente rogo ao Vosso Pai, em Vosso Nome, que minha oração seja ouvida (mencionar o pedido.

Oh! Jesus que dissestes, "o Céu e a Terra passarão, mas a minha palavras não passará. Por intermédio de Maria, Vossa Sagrada Mãe eu confio que minha oração seja ouvida (mencionar o pedido).

Rezar 3 Avare-Maria e 1 Salve Rainha.

Em casos urgentes a novena deverá ser feita em 9 horas.

Mandada publicar por ter se alcançado uma graça.
M. B.

COMPANHIA PAULISTA DE SEGUROS
FUNDADA EM 1906
Confie seu Seguro a um Simbolo de Tradição
MATRIZ RUA LIBERO BADARÓ, 158 — S PAULO
ESCRITORIO REGIONAL DE PRES PRUDENTE:
RUA JOAQUIM NABUCO, 492
FONE: 3-3762

SOCIEDADE EM TÓPICOS

Barbosa da Silveira

NOSSOS agradecimentos à diretoria do Tenis Clube, pelo oficio que nos enviou para participarmos das noitadas carnavalescas. Estaremos presentes evidentemente, a não ser que façamos uma viagem.

—o—

A ASSOCIAÇÃO Atlética Recreativa de Pirapozinho está pronta para o carnaval que tem inicio hoje, com quatro bailes e duas matinées". Svidentemente aquele salão ficará superlotado com os associados e convidados. A animação é do conjunto M.M.-Barra 7.

—o—

PELA primeira vez em Presidente Prudente, Carnaval no Gelo — Holiday On Ice, no período de 8 a 12 de maio, no Ginásio Municipal de Esportes. Serão apresentados sete espetáculos. A cidade e região terá portanto essa grande oportunidade, principalmente aqueles que ainda não assistiram em São Paulo.

—o—

A COORDENADORIA de Educação da Prefeitura Municipal vai contratar dois dentistas, que residam e trabalhem em nossa cidade. Informações na séde da Associação Paulista de Cirurgiões Dentistas-Regional de Presidente Prudente, à rua Dr. Gurgel, 485, das 13 às 17 horas. As inscrições são nos dias 6, 7 e 8. O concurso é de titulos.

—o—

TUDO pronto para a largada carnavalesca que terá inicio hoje (muitos começaram ontem) como a Prudentina. Decoração pronta, orquestra ou banda, contratadas e serão quatro noites e duas matinées (alguns realizam tres) verdadeiramente sensacionais. Prudentina, Tenis, Presidente Prudente e o baile popular no Ginásio Municipal de Esportes.
Na região, Clube Recreativo de Martinópolis, Associação Atlética Bernardense, Regente Tenis Clube, Paraguaçu Tenis Clube, Nosso Clube de Santo Anastácio, Wenceslau Clube, e outros. Desejamos que o sucesso seja absoluto em todos eles, e que tudo transcorra muito bem.

—0—

ANIVERSARIANTES de hoje, Paulo Sergio Luis, filho de Wilson P. Luis e Carmela Luis, Antonino Leite Oliveira, residente em Martinópolis, alunos do Esquema Vestibulares, Luiz Rodrigues, Ailton Massayuki Takashiwa.

—*—

DESDE terça-feira dia 19, está em festas o lar do Dr. Gilberto Ramos e Silva, diretor-presidente da COMPRE e diretor do Grupo Esquema, e da senhora Virginia Vendramini Ramos e Silva, com a chegada de mais um principe. Mamãe e herdeiro passam bem. O evento foi em São Paulo. Nossos parabéns e muitas felicidades.

—o—

QUINZE anos, portanto, Menina-Moça está completando hoje, Carmen Virginia, filha do Dr. Elias Calil e da Dra. Enhú Belem Calil. Tendo os papais como anfitriões, à noite, Carmen Virginia vai receber os familiares e os amiguinhos, e todos vão parabenizá-la pela importante efeméride. Nossos parabens e muitas felicidades.

—o—

A SENHORA Maria José Inojosa Galindo esposa do sr. Francisco Belo Galindo aniversariou hoje devendo receber o carinho dos filhos, noras, netos, genros. Entre os cumprimentos, nossos parabens, com votos de muitas felicidades.

—*—

O CASAL Mauro-Zenaide Gomes, está hoje comemorando mais um ano de vida conjugal, e a festa deverá ser em sua casa no Jangada Clube, na represa de Martinópolis, onde vai receber os amigos e familiares. Nossos parabens e muitas felicidades.

—o—

NOSSO diretor Mario Peretti-Cleide Gamballi Peretti, comemoram hoje mais um aniversário de casamento e entre os cumprimentos nosso abraço ao casal desejando que cheguem às bodas de prata e, depois, às de ouro.

—0—

O SAN Fernando Clube de Campo, já colocou móveis novos no bar, o qual está funcionando diariamente. Logo voltará funcionar o restaurante. O clube está sendo aparelhado devidamente, e será um dos melhores do interior do estado. A diretoria está trabalhando aceleradamente para que a inauguração possa ocorrer breve e com uma semana de festas, inclusive com a presença de cartazes nacionais.

(*)

O ESQUEMINHA será inaugurado hoje às 17 horas — A Cidade das Crianças — ficando à Avenida Marechal Deodoro 495. Estarão presentes todos os diretores do Grupo Esquema. A festa será especialmente para a garotada.

FERRAMENTAS

BELZER

BELZER · ITMA · MAYLE

Distribuidores exclusivos

ROLEMAN

Av. Brasil, 1117/1121

fones ➡ 3-5418 • 3-3270

Pres. Prudente

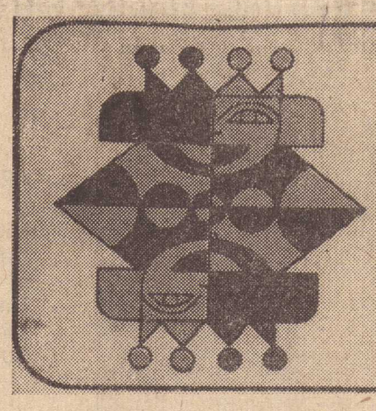

CARNAVAL EM PRESIDENTE PRUDENTE é mais carnaval!

Comece já a revolução no campo. Venha pegar as novas armas da Valmet.

Você não pode continuar trabalhando como antigamente.
A sua lavoura não deve ficar parada no tempo.
Ela precisa de uma revolução.
A Linha 73 da Valmet está aí, justamente para isso. Ela vai colocar nas suas mãos os tratores mais avançados do mundo.
Venha até aqui. Vamos acertar o financiamento com o Banco do Brasil ou outro banco do seu agrado.
A sua fazenda vai sentir a presença revolucionária da Valmet.

LINHA 73

Fábrica em Mogi das Cruzes - SP

VALMET

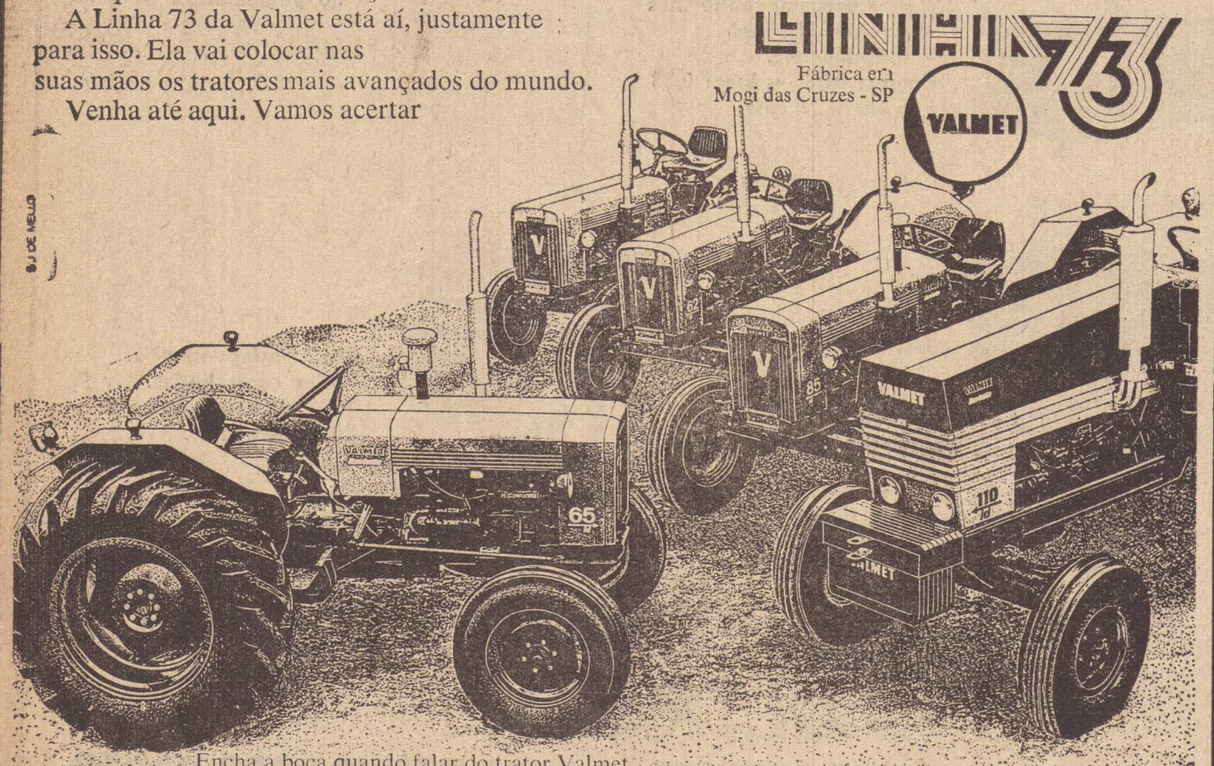

Encha a boca quando falar do trator Valmet.

VALMET

REVENDEDOR AUTORIZADO
OKADA — Máquinas e equipamentos Ltda.
PRESIDENTE VENCESLAU — SP.

PREFEITURA MUNICIPAL DE PRES. PRUDENTE

PORTARIA n.o 05-74

Em 19 de fevereiro de 1974.
O Prefeito Municipal de Presidente Prudente Estado de São Paulo, usando das atribuições que lhe conferem as leis em vigor.
RESOLVE, declarar PONTO FACULATIVO nas Repartições Publicas da Prefeitura Municipal, nos dias 25 e 26 — segunda e terça feira de CARNAVAL.
O SETOR EXTERNO désta Prefeitura, trabalhará normalmente na segunda feira.
Cumpre-se,
Walter Lemes Soares — Prefeito Municipal

Edital de Tomada de Preços n.o 35-74

Acha-se aberto na Comissão Municipal de Compras da Prefeitura Municipal de Presidente Prudente o Edital de tomada de Prêços n.o 35-74-C.M.C., para os seguintes serviços:
— Serviços de mão de obra na colocação de piso plorigoma, construção de piso de concreto simples, cimentado de areia e cimento, chapisco batido com máquina, reboco grosso, reboco desimpenado e feltrado, colocação de azulejos, colocação de ceramica em piso, construção de galerias.
Observ:- Os prêços deverão ser cotados por metros quadrado.
As propostas deverão ser entregues na Comissão Municipal de Compras da Prefeitura Municipal de Presidente Prcdente "Paço Municipal Florivaldo Leal" até o dia 4 do mes de março de 1974, As Quinze horas, em cinco vias.
Informações suplementares serão fornecidas na C.M.C. ou D.O.V. durante o expediente normal de trabalho.
As propostas serão abertas e classificadas dia 5 de março de 1974, as quinze horas.
Presidente Prudente 21 de fevereiro de 1974
Bolivar Olivreio Rodrigues
Comissão Municip. Compras.

Edital de Tomada de Prêços n.o 36-74

Acha-se aberto na Comissão Municipal de Compras da Prefitura Municipal de Presidente Prudente o Edital de Tomada de Prêços n.o 36-74 CMC, para aquisição de:
a) 5.000 Mts2 de Pedra n.o 1
b) 5.000 Mts2 de Pedra n.o 2
c) 4.000 Mts2 de Pedra n.o 3
d) 5.000 Mts2 de Pedrisco
e) 5.000 Mts2 de Areião
f) 4.000 Mts2 Areia fina lavada
As propostas deverão ser entregues na Comissão Municipal de Compras da Prefeitura Municipal de Presidente Prudente "Paço Municipal Florivaldo Leal" até o dia 4 do mes de março de 1974 às quinze horas, em cinco vias.
Informações suplementares serão fornecidas na CMC durante o expediente normal de trabalho.
As propostas abertas e classificadas dia 5 de março de 1974, as quinze horas, não se obrigando a Prefeitura Municipal a aceitar a proposta de menor prêço e sim a que por suas condições gerais oferecer maior conviniência aos seus interesses, podendo ainda rejeitar todas as propostas ou solicitar a anulação do presente Edital, sem que caiba aos concorrentes direito a qualquer indenização ou compensação.
Materiais para entrega imediata, após o recebimentov da nota de empenho.
Presidente Prudente, 21 de fevereiro de 1974
BOLIVAR OLIVEIRA RODRIGUES
Comissão Municip. Compras.

Edital de Tomada de Prêços n.o 38-74

Acha-se aberto na Comissão de Compras da Prefeitura Municipal de Presidente Prudente o Edital de Tomada de Préços n.o 38-74 CMC, para:
a) Reforma completa da usina de asfalto tipo Barber Green
Ob. Os interessados deverão comparecer no Parque Industrial da Prefeitura Municipal, sito a Rua José Claro s-n.o.
As propostas deverão ser entregues na Comissão Municipal de Compras da Prefeitura Municipal de Presidente Prudente "Paço Municipal Florivaldo Leal" até o dia 4 do mes de março de 1974, às quinze horas, em cinco vias.
Informações suplementares serão fornecidas na CMC., durante o expediente normal de trabalho.
As propostas serão abertas e classificadas dia 5 do mes de março de 1974, às quinze horas, não se obrigando a Prefeitura Municipal a aceitar a proposta de menor prêpo e sim a que por suas condições gerais oferecer maior conviniência aos seus inteeresses, podendo ainda rejeitar todas as propostas ou solicitar a anulação do presente Edital, sem que caiba aos concorrentes direito a qualquer indenização ou compensação.
Presidente Prudente, 21 de fevereiro de 1974
Bolivar Olivreio Rodrigues
Comissão Municip. Compras.

EDITAL DE CONCORRENCIA PUBLICA n.o 02|74
AQUISIÇÃO DE UM (1) TRATOR DE ESTEIRAS NOVO.

O Prefeito Municipal de Presidente Prudente, no uso de suas atribuições legais, FAZ SABER a quantos possa interessar que se acha aberta CONCORRENCIA PUBLICA, para aquisição de um TRATOR DE ESTEIRA NOVO, que obedeçam aos seguintes itens, ou se enquadrem nas especificações abaixo

I

As propostas deverão ser apresentadas contendo todas as caracteristicas do trator oferecido, observando os seguintes pagamentos:
a) Motor diesel de potencia minima de 140 HP, b) servo-transmissão ou transmissão direta, c) embreagem de direção e freios resfriados a óleo, d) peso minimo de 13.000 kg. incluidos hidraulicos e lamina.

II

As firmas concorrentes deverão apresentar na Comissão Municipal de Compras da Prefeitura Municipal de Presidente Prudente "Paço Municipal Florivaldo Leal" até o dia 8 do mes de março de 1974, às 15,00 (quinze) horas. As propostas e os documentos exigidos, em dois envelopes devidamente fechado, e lacrados, contendo as seguintes indicações em sua parte externa:
a) Nome do proponente
b) Endereço do proponente
c) Concorrencia Publica n.o 02-74, para fornecimento de um trator de esteira novo
d) No primeiro envelope deverá estar escrito ainda "DOCUMENTOS", e no segundo envelope "PROPOSTA".

III

O primeiro envelope deverá contar os seguintes documentos:
a) Prova de personalidade juridica
b) Prova de capacidade técnica
c) Prova de Idoneidade financeira
d) Declaração expressa de que se submete integralmente as consições do presente Edital de Concorrência
e) Comprovante expresso de assistencia técnica e fornecimento de peças de reposição
f) Acréscimo introduzidos pela Lei n.o 89 art. 25 § 3.o e 4.o, de 27 de dezembro de 1972.

IV

No envelope n.o 2, deverá conter a proposta em duas vias de igual teôr escrita de um só lado do papel, redigido em idioma nacional, sem emendas, borrões ou rasuras em lugar essencial e sem notas marginais, sendo a primeira selada regularmente, com a firma de seu signatário, e reconhecida em cartório publico. Nela o proponente indicará:
a) O prêço do trator a ser fornecido, de acôrdo com a clausula VII
b) Condições de pagamento
c) Proza de entrega
d) Local de entrega
e) Garantia do trator, contra defeitos de fabricação
f) Prazo de validade da proposta
g) Local de assistencia técnica e estoque de peças de reposição
h) Local de faturamento de equipamento

V

Após o recebimento das propostas referidas na clausula I sob a presidencia do Sr. Prefeito Municipal ou seu representante cujos documentos contidos no primeiro envelope se encontrem em ordem, serão lidos em vóz alta essas propostas, e, em seguida rubricadas por todos os presentes, folha por folha.

VI

As propostas apresentadas serão abertas e classificadas dia 8 de março de 1974, às 1600 (desseseis) horas, por uma comissão legalmente constituida pela Sr. Prefeito Municipal, não se obrigando a Prefeitura Municipal a aceitar a proposta de menor prêço e sim a que por suas condições gerais oferecer maior conviniência aos seus interesses, podendo ainda rejeitar todas as propostas ou solicitar a anulação da presente concorrencia, sem que caiba aos concorrentes direito a qualquer indenização ou compensação"

VII

O pagamento do trator, objeto da presente concorrencia será efetuada pelo orgão financiador.

VIII

As propostas serão recebidas no Departamento da Comissão Municipal de Compras, onde serão prestadas quaisquer outras informações sobre a presente concorrencia publica.
Presidente Prudente, 21 de fevereiro de 1974
Walter Lemes Soares — Prefeito Municipal

PIANOS
FRITZ DOBBERT
feitos com amor

Se você faz questão de som, beleza e a mais apurada técnica de fabricação, confie em quem só faz pianos há quase um quarto de século.
Toque num piano FRITZ DOBBERT.
Veja seu acabamento. Sinta seu som envolvente.
E você saberá porque os pianos FRITZ DOBBERT são feitos com amor.



REVENDEDOR EXCLUSIVO:
LOJAS ORESTES
Rua Duque de Caxias, 412 - fone 228 - Pres. Bernardes.
Rua Oswaldo Cruz, 590 - fone 338 - Santo Anastácio.
Rua Princesa Isabel, 428 - fone 544 - Pres. Venceslau.

D. Jota

Maria Montessori: uma educadora que pensou na criança

Júlio Maran

Maria Montessori nasceu em Chiaravalle, Itália, aos 31 de agosto de 1.870.

Foi a primeira mulher médica. Estudou Ciencias Naturais e Filosofia. Foi assistente de Antropologia na Universidade de Roma.

Em 1.910 publica "Antropologia Pedagógica", obra de grande pedagógico.

O contato e as observações com crianças deficientes na clinica psiquiátrica de Roma fez com que ela orientasse toda sua vida e suas energias para o campo da educação.

Qual foi o motivo que levou Maria Montessori a elaborar sua teoria pedagógica e dinamizá-la tentando continuamente descobrir novas formas de ajudar a criança a ser um ser livre e independente Ela percebeu no contexto do momento histórico que a criança era um ser travado com imposições, tratada como adulto. Pensou, então, em conscientizar um pequeno grupo de educadores que fossem capazes de respeitar e atender as necessidades da criança de uma forma cientifica.

Montessori começou por gritar por liberdade à criança. Seu vocabulário constante era: espontaneidade, individualidade, atividade, autonomia, criatividade, independência... Ela não se cansava de repetir: "a criança não é um ser vazio que nos enchemos de tudo o que ela sabe. Não, a criança é a construtora do homem".

Os Romanos criaram o Direito. Os gregos a Ginástica. Os hindus a profundidade do pensamento Descartes a Geometria analítica. Montessori uma pedagogia cientifica.

Sabin descobriu a vacina. Willian Harvey o mecanismo da circulação do sangue. J. Piaget o pensamento infantil. Montessori a alma da criança.

Aristóteles foi o ponto alto da Filosofia Clássica. S. Tomás de Aquino da Escolástica. Lutero da Reforma. Kant do Idealismo. Montessori da Escola Nova.

Copérnico comprovou a teoria heliocentrica. Newton a lei da gravidade. Santos Dumont que o homem voa. Montessori que a criança é um ser "absorvente, um explorador nato, um espião de Deus".

Júlio Cesar escreveu o "De bello gallico" nas Gálias. Carlos Gomes compos o "Guarani" na Itália. Teilhar de Chardin o homem de Auvergne, desenvolveu suas idéias na China. Montessori aplicou sua teoria pedagógica na "casa dei bambini" em Roma.

As observações e a aplicação de sua teoria pedagógica chega a resultados concretos com o material didático técnico. Posteriormente Montessori deixa de trabalhar com crianças deficientes para "investir" todas suas energias para com as crianças normais.

Diz ela: "pouco a pouca adquiri a certeza de que métodos semelhantes, aplicados às crianças normais desenvolveriam suas personalidades de maneira surpreendente".

Montessori aplica em 1906 na "Casa dei bambini" em Roma" seu método". Mais tarde ela coloca suas experiencias e observações de maneira de sistematizada, numa obra que a consagra: "O método da Pedagogia Cientifica".

Em 1952 morre a genial educadora. Sua vida que tivera o fito de dar à criança consciencia de sua vida, liberdade de agir segundo o seu ritmo próprio, autonomia se extingue em 1952. Sua obra encontra uma continuidade em seus amigos que inseriram no dinamismo do "para frente" as descobertas e atividades da mestra de Chiravavalle.

SOCIEDADE CIVIL "LAR DOS MENINOS" (LADOME)

FONE: 3-4242 — CAIXA POSTAL, 841

Avenida Brasil, 2658 — PRESIDENTE PRUDENTE — Estado de São Paulo

C.G.C. 55.353.833/001

Reg. sob n.o 60 no Registro de Imóveis da 1.a Circ. de Presidente Prudente — em 29.4.1957 — Reg. no Conselho Nacional do Serviço Social Proc. 10.048/67 em 18.4.67 Reg. Conselho Est. de Auxilios e Subvenções sob N.o 1242 — Reg. no Serviço Social do Estado sob N.o 1082 — Declarada de Utilidade Pública Est. Lei 4.274 de 20.10.57 Declarada de Utilidade Pública Federal Decreto 68.526 de 19.4.71 — Declarada de Utilidade Pública Municipal — Lei N.o 1454 de 31.8.71

DEMONSTRAÇÃO DA CONTA DE RESULTADO DO EXERCICIO EM 31 DE DEZEMBRO DE 1973

RECEITAS

SUBVENÇÕES		
1 — GOVERNO FEDERAL		
1 — Ministério da Educ. e Cultura ..	15.000,00	
2 — GOVERNO ESTADUAL		
1 — Secret. Promoção Social	97 920,00	
3 — GOVERNO MUNICIPAL		
1 — C.M.O.A.S.	7.200,00	120.120,00
DONATIVOS E CONTRIBUIÇÕES		
1 — Pessoa Juridica	34.227,00	
2 — Pessoa Fisica	7.236,00	41.463,00
RECEITAS DIVERSAS		
1 — Venda de Servicos	1.523,00	
2 — Rendas Promocionais	11.950,00	13.473,00
VENDA DE BENS DO ATIVO		
1 — Venda de Veiculo		13.000,00
RECEITAS FINANCEIRAS		
1 — Juros e Descontos		36,55
		188.092,55
DESPESAS		
1 — Agua, Luz e Telefone	9.838,97	
2 — Despesas de Conservação	1.888,52	
3 — Despesas c/Veiculos	3.108,15	
4 — Despesas Diversas	1.923,31	
5 — Encargos Sociais	516,45	
6 — Generos Alimenticios	87.589 34	
7 — Medicamentos	77,05	
8 — Material de Consumo	13.715,67	
9 — Multas de Móra	15,72	
10 — Fretes	254,61	
11 — Salários e Ordenados	6.150,08	
12 — Impressos e Mat. p/ Escritório ..	1.925,52	
13 — Licenciamento de Veiculo	655,00	
14 — Honorários	2.030,00	
15 — P.I.S.	18,88	
16 — Décimo Terceiro Salário	558 00	
17 — Conservação e Limpesa	3.466,62	
18 — Seguros Acidente de trabalho ..	7,08	
19 — Fèrias	308,00	14 641 97
Custo de venda veiculo		14 200.00
Superavit do Exercicio		148.241,97
		39.850,58
		188.092,55

DEMONSTRAÇÃO DO ATIVO E PASSIVO EM 31 DE DEZEMBRO DE 1973.

ATIVO

I — DISPONIVEL		
1 — CAIXA	3.363,52	
2 — BANCOS	37.335,23	40.698,75
II — REALIZAVEL		
1 — FARMACIA	3.848,86	
2 — ROUPARIAS E VESTIMENTAS	22.581,40	26.430 26
III — IMOBILIZAÇÕES		
1 — MOVEIS E UTENSILIOS	104.888,70	
2 — MAQS. E FERRAMENTAS	21.025,10	
3 — VEICULOS	34.000,00	
4 — IMOVEIS	470.759,24	
5 — INSTRUMENTOS MUSICAIS	20.394,00	
6 — TALHERES	4.837,70	655.904,74
IV — IMOBILIZAÇÕES FINANCEIRAS		
1 — EMPRESTIMO COMPULSORIO — ELETROBRAS		1.954,64
		724.988,39

PASSIVO

I — EXIGIVEL		
1 — FORNECEDORES	708,75	
2 — FINANCIAMENTOS	337,00	
3 — CONTRIBUIÇÕES SOCIAIS	116,32	
4 — IMPOSTO DE RENDA NA FONTE	4,71	1.166,78
II — NÃO EXIGIVEL		
1 — PATRIMONIO LIQUIDO		723.821,61
		724.988,39

Reconhecemos a exatidão do presente Balanço do ATIVO e PASSIVO e DEMONSTRAÇÃO DA CONTA DE RESULTADO, EM 31 DE DEZEMBRO DE 1973.

Waldir Oliveira Negrão
tesoureiro

Pe. Francisco Leão
dir. presidente

Transcrito as fls. 43 do livro diário n. 2, registrado sob n.o 247

PAULO ROBERTO TAVARES DUVAL
Tec. Cont. CRC.-SP. 66701 — C.I.C. — 366811648

J—GF

Declaração

Declaro para os devidos fins que foram extraviados os seguintes documentos: a) — Taxa Rodoviária Unica, recolhida em 14/8/73 — b) — Bilhete de seguros n.o 2409994 emitido pela Campanhia de Seguros Rachuelo em expedido pela Delegacia de Policia de Pirapózinho — SP, pertencentes ao veículo de m/propriedade marca Ford — Mod. 1969 chassis n.o LA81HL—17910 fab. 1968, côr azul claro, tipo caminhão ocm truck placa n.o TS—0595, ficando os mesmos sem efeito caso sejam encontrados, em virtude de já estar providenciando 2.a via dos mesmos.

Presidente Prudente, 20 de fevereiro de 1974.

Ass). — Randolfo Gonsalves Martins.

..21-22/23/74

Declaração

Eu JOSE RODRIGUES, abaixo assinado, brasileiro casado, motorista profissional RG. 6.291.810, residente nesta cidade de Presidente Bernardes, déste Estado, declaro para os devidos fins de direito que foi extraviada a minha carteira nacional de habilitação de n.o 478, P.G.U. 476, expedida em 19 de Outubro de 1.972, pela 166.a Circunscrição Regional de trânsito local.

Fica portanto a mesma sem nenhum efeito por estar providenciando a 2.a via da mesma.

Pres. Bernardes, 21 de fevereiro de 1974

JOSE RODRIGUES

22 — 23 — 24/2/74

Declaração

João Eduardo Fernandes Ferrari, declara para fins de obtenção da Segunda Via, que perdeu o certificado de propriedade de n.o 410.960, expedido pela 14.a Ciretran em 04/10/73 pertencente ao veículo marca CHEVETTE, fabricação ano Mod. 1974, de quatro cilindros, côr marron cajú, sedan 2 portas chassis n.o 5D11ADC 106 133, lotação para cinco lugares, empregado em transportes de passageiros, licenciado neste municipio pela placa TA — 8570.

Presidente Prudente, 20 de fevereiro de 1974.

João Eduardo Fernandes Ferrari

..21-22/23/74

Transportadora CAOBIANCO
TRANSPORTE DE CARGAS, ENCOMENDAS E MUDANÇAS
TRANSCAOBIANCO
Matriz: PRESIDENTE PRUDENTE
Rua Quintino Bocaiuva, 639
Fones: 3-2790 e 3-5818
Filial: SÃO PAULO
Rua Fernandes Silva, 77 - 81
Fone: 227-2041
TRANSCAOBIANCO

Edital de Proclamas N.o 4980

REGISTRO CIVIL

Estado de São Paulo
Comarca de Martinópolis
Município de Martinópolis
Distrito de Martinópolis
Julia Thomaz — Oficial interina do Registro Civil

EDITAL DE PROCLAMAS N o 4980

Faço saber que pretendem casar-se e apresentaram documentos exigidos pelo artigo 180 n os 1, 2, 3 e 4 do Código Civil Brasileiro Lazaro Alves Lopes e Maria de Fatima Leão. Ele natural de Ourinhos, neste Estado nascido em 6 de abril de 1.946 de profissão comerciário, estado civil solteiro residente e domiciliado R. José Teodoro, s/n.o (Parque de Diversões Gibimba) ora de passagem n/ cidade filho de Manoel Alves Lopes e de dona Maria Rosa Roque, falecidos. Ela natural de Conceição do Pará MG nascida em de maio de 1.956 de profissão comerciária estado civil solteira domiciliada R. José Teodoro s/ n.o, (Parque de Diversões Gibimba) ora de passagem n/ cidade filha de Geraldo Leão e de dona Terezinha Leão, residentes no endereço supra mencionado —

Se alguém souber de algum impedimento, oponha-o na forma da lei. Lavro o presente para ser afixado em Cartório no lugar de costume e pelo jornal "O Imparcial" de Pres. Prudente.

Martinópolis, 4 de fevereiro de 1.974
Livro 0 — Fls. 141.

Aparecido Julio

Declaração

Declaro para os devidos fins e a quem possa interessar, que se extraviou a minha Carteira de Habilitação de motorista Amador n.o 7138 — PGU n.o 12766, expedida em data de 29 de outubro de 1969, pela 14.a Ciretran local, a qual torna-se nula, visto estar sendo providenciada a obtenção da respectiva SEGUNDA VIA.

P. Prudente, 20 de fevereiro de 1974.

a) **ELIAS OLIVEIRA**

21 — 22 — 23/2/74

Cooperativa Escolar de Trabalho dos Alunos do Colégio Técnico Agricola Estadual de Pres. Prudente — Estado de São Paulo

EDITAL DE CONVOCAÇÃO
ASSEMBLEIA GERAL EXTRAORDINARIA

O Presidente da Cooperativa Escolar de Trabalho dos Alunos do Colégio Técnico Agrícola Estadual de Presidente Prudente, Rodovia Raposo Tavares, Km. 561, no uso de suas atribuições que lhe confere o Artigo 40 letra A do Estatuto Social convoca os 250 (duzentos e cincoenta) associados para uma Assembléia Gemar o Estatuto Social, a realizar-se no refeitóral Extraordinária, com o fim especial de reforrio do Colégio Agrícola Estadual de Presidente Prudente Rodovia Raposo Tavares, Km. 561 no dia 04 de março de 1974 às 19.30 horas, em primeira convocação, com a presença de 2/3 (dois terços), do número total dos associados. Caso não haja número legal para as deliberações a assembléia será realizada no mesmo dia e local, em segunda convocação às 20.00 horas, com a presença da metade mais 1 (um) do número total de associados. Persistindo a falta do quorum legal a assembléia será realizada, então no mesmo dia e local, em terceira e última convocação às 20,30 horas, com a presença mínima de 10 (dez) dos associados, para deliberarem sobre a seguinte:

ORDEM DO DIA

1 — Reforma do Estatuto Social.

Pres. Prudente, 21 de fevereiro de 1973
FRANCISCO DE ASSIS MOREIRA
Presidente da Cooperativa

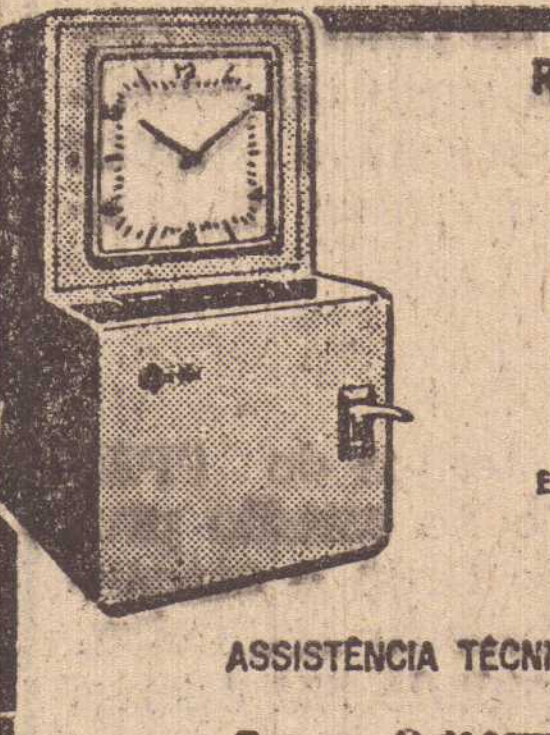
RELÓGIOS DE PONTO E RELÓGIOS DE VIGIA
GARANTIA DE 5 ANOS
Rod-Bel
EXPORTADORES PARA TODA AMÉRICA DO SUL
FABRICANTES DESDE 1923
ASSISTÊNCIA TÉCNICA PERMANENTE

graton MAQUINAS P/ ESCRIT.

LETRAS DE CÂMBIO
GUARANY
Rua Major Felicio Tarabay, 624 - fone 3-3192
PRESIDENTE PRUDENTE

Velho que parece moço
Quantas vezes você olha na rua e vê uma pessoa de idade que parece moço, irradiando vida, disposto para tudo. Assim acontece com as pessoas que tomam Tonoklen. Há uma prodigiosa recuperação das energias sexuais.

...ergue-te e caminha!...
não encontrando
Tonoklen em comprimidos nas farmácias ou drogarias, envie seu pedido diretamente ao Laboratório Vita Ltda., Caixa Postal 24039, Guanabara.

água
Purifique a água que sai de sua torneira.
Elimine as impurezas que os filtros comuns deixam passar.
Faça desaparecer aquele sabor desagradavel que a água de torneira possui.
Beba água comum como se estivesse bebendo água mineral.
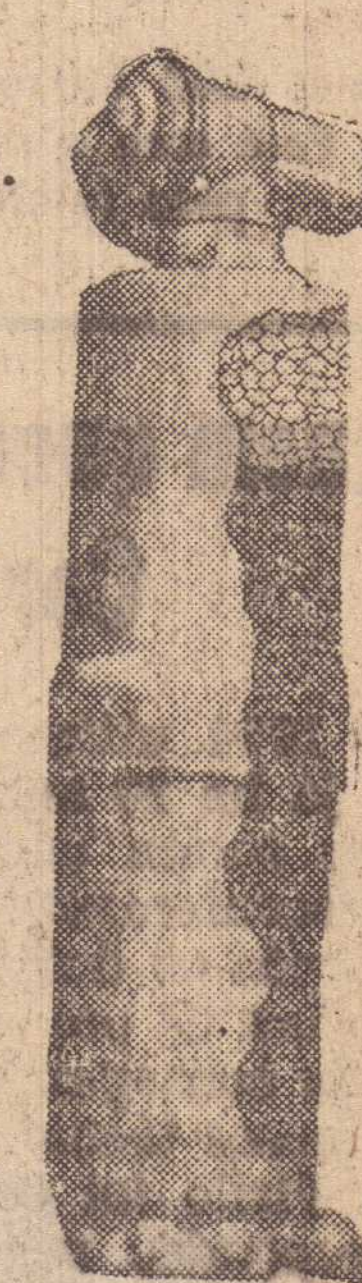
Super filtros SANI
A solução ideal para filtros comuns e torneiras.
Super filtros SANI
Peça uma demonstração de sua eficiência.
O Super filtro SANI é uma descoberta de origem holandesa para purificação de água à base de carvão ativado e quartzo.
Distribuidor exclusivo para a Alta Sorocabana
Mercantil Alta Sorocabana Ltda.
Av. Manoel Goulart, 596 fone 3-2206 - Pres. Prudente S.P.

Destaques em 10 Toques

1 – Meio campista

Visando reforçar sua equipe para as disputas do proximo campeonato nacional de clubes, a equipe do Guarani de Campinas está tentando a compra do passe do meio campista Jair Gonçalves do Comercial de Ribeirão Preto. O bugre já comprou o passe de Odair junto ao Noroeste.

2 – Candido

Acabaram-se as pretenções de Portuguesa e Santos com respeito foi o principal artilheiro do América Mineiro. Acontece que por 300 mil cruzeiros o atléta vendeu seu atestado liberatorio ao Cruzeiro.

3 – Recuperado

Totalmente recuperado de uma contusão no joelho direito o meio campista Valter Mangano do Pres. Prudente E.C., deverá voltar aos treinos na proxima semana. O atléta anda muito azarado mas felizmente já está recuperado de mais uma contusão.

4 – Novo Diretor

O Palmeiras tem novo diretor, Nelson Duque, que deverá trabalhar no departamento profissional. Osvaldo Brandão que saiu de férias não se mostrou satisfeito e inclusive ameaça deixar o verdão.

5 – Amistoso

Marcando a reinauguração do estádio de Parque São Jorge a diretoria do Corinthians acertou um amistoso para o proximo dia 6. Estará trazendo em São Paulo a equipe do Cerro Portenho do Paraguai.

6 – Desmentido

Dirigentes da Portuguesa de Desportos desmentiram interesse pela contratação do ponteiro direito Jair da Costa que deixará o Santos no final do mes. O atléta se mostrava interessado em jogar na lusa.

7 – Pulga

Marcando tres dos cinco tentos do PPEC na ultima quinta feira a noite no estadio prudentão contra a A.A. Osvaldo Cruz, o atacante Pulga provou ser um verdadeiro artilheiro. O passe do atacante está estipulado em apenas 5 mil cruzeiros.

8 – Resposta final

"Colaboro em qualquer outro setor da seleção, estou pronto a ajudar na conquista do tetra-campeonato, mas já me decidi, não volto mais a jogar". Trecho da carta de Pelé, em resposta final a CBD.

9 – Timinho

O que o Marilia A.C. mostrou no ultimo domingo em nossa cidade não convenceu a ninguém. Um verdadeiro timinho, sem condições de pensar em classificação no paulistinha. Ganhou de um time jovem, formado a base da varzea local, mas na sorte, pois foi totalmente dominado. Assim não dava mesmo para o MAC se classificar.

10 – Tri campeão

Ganhando tres vezes o campeonato nacional e seguidamente, o ponteiro direito Ronaldo do Palmeiras é tri-campeão brasileiro, tendo ganho o primeiro campeonato pelo Atlético Mineiro.

Não perca nenhum detalhe da

COPA DO MUNDO

Faça já sua assinatura de
A GAZETA ESPORTIVA

(Apenas 200 cruzeiros. c|entrega direta)
Fale com o representante local
pelo telefone 106 614

Ninguem quer ser técnico do Corinthians

Desde 1954, ultimo ano de Corinthians, campeão, isso já há 20 anos, um total de vinte e tres treinadores foram degolados pelo clube, sendo o ultimo, recentemente, Iustrich.

Logo após os dirigentes do Corinthians sairam a procura de um novo técnico, mas até o momento nada conseguiram e já obtiveram a recusa de dois famosos técnicos.

Silvio Pirilo foi convidado por Isidoro Matheus e respondeu negativamente afirmando ter otimo ambiente na Desportiva Ferroviaria, além de Dino Sani que convidado por Vicente Matheus tambem deu resposta negativa afirmando que já fixou residencia em Goiania onde dirige o Goias sendo inconveniente a sua volta a São Paulo.

Agora restam da lista, Elba de Padua Lima (Tim) e José Duarte no Guarani, restando saber qual resposta darão. Assim Luizinho continua quebrando o galho a frente da direção técnica do alvi-negro enquanto a contratação do novo técnico não acontece.

Governador visitou nossa redação

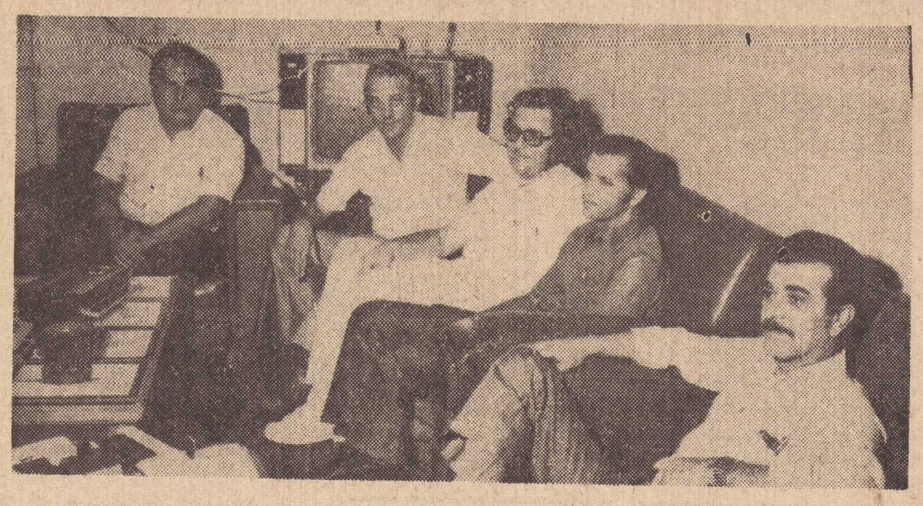

Na foto, ontem em nossa redação, Dr. Nilmo José Sírio, Italo Ceravolo, Vitalino Crellis, Claudio Corral e nosso companheiro Barbosa da Silveira.

Esteve quinta-feira à tarde em nossa redação, o atual Governador do Distrito 462 do Rotary-Clube Dr. Nilmo José Sirio, que integra o Rotary de Sto. Anastacio que estava acompanhado de Vitalino Crellis, presidente do Rotary-Norte de Presidente Prudente, dr. Italo Cerávolo, presidente do Rotary Sul de nossa cidade, e ainda Claudio Corral do Rotary-Sul e que é Coordenador Geral da V Conferencia Rotária do Distrito que se realizará em nossa cidade de 3 a 6 de abril.

Os visitantes foram recebidos pelo nosso companheiro Barbosa da Silveira, com quem abordaram diversos assuntos, e na oportunidade o dr. Nilmo José Sirio, dizendo ser uma visita de cortezia agradeceu todo o apoio e divulgação dada pelo nosso matutino desde que assumiu a Governadoria.

Adiantou o dr. Nilmo que o distrito tinha 53 clubes, e durante sua gestão, dois foram criados; um na cidade de Mayrinck, próximo de São Roque, cuja carta constitucional será entregue no próximo mes de março; e o Rotary-Clube Leste de Presidente Prudente que deverá receber a carta constitucional possivelmente em abril.

Disse ainda que, embora tenha terminado as visitas oficiais nos 53 clubes do distrito, ainda deverá algumas, em alguns clubes, para tratar de assuntos rotários.

CONFERENCIA

A respeito da conferencia o dr. Nilmo José Sirio, disse que a equipe formada, cujo coordenador geral é Claudio Corral, está com a programação pronta, comissões em pleno trabalho, inclusive a parte social para as senhoras de rotarianos.

Povo ainda não acredita em nosso futebol

O público pequeno no prudentão, no tapete ver de de uma noite bonita, PPEC x OSVALDO CRUZ um amistoso corrido, mas sem muita técnica, e a reportagem mantendo contacto com o diretor Antonio Benedito Rudgio, procurando saber como estava o trabalho do nova diretoria.

"Não podemos nos arriscar, o Cerro Portenho quer muito dinheiro, para atuar amistosamente em nossa cidade e o povo ainda não está acreditando em nosso futebol, por isso não podemos nos arriscar Esta foi a expressão do dirigente quando abordado sobre futuros amistosos, com Rudgio, indo além e afirmando:— "Não podetomar prejuizo como aquele do Marilia, por isso vamos trabalhar com calma.

J.G. QUIRINO
CORRESPONDENTE

CARNAVAL: A GRANDE FESTA Regentense

E' o Carnaval um acontecimento que sempre marcou Regente Feijó, dado ao entusiasmo dos regentenses para com a alu dida festa, que nunca deixou de propiciar dias alegres a todos habitantes da cidade pérola da Alta Sorocabana. Nos ultimos anos a festa "carnavalesca gradativamente vem ganhando terreno favorável em Regente Feijó, sendo que tudo indica a "festa de Momo" será uma las maiores. Isto porque ao contrario do que sempre ocorreu os tres clubes da cidade realizarão a promoção. Porém espera-se que o carnaval do "REGENTE TENIS CLUB" — onde foi construído um salão especial e apropriado, será o melhor carnaval da cidade. Fato a notar é que no R.T.C., é que o aceso e entrada serão franqueados aos não socios do clube, mediante o pagamento de ingressos a preços populares, e a isenção total de quaisquer pagamento de ingressos es tendida às mulheres.

Nos demais clubes da cidade (Operario e Recreativo), a promoção seguirá o seu curso normal, e sem nenhuma novidade de maneira que em linhas gerais as previsões são otimistas em torno do Carnaval da cidade, que em dúvida alguma atrairá foliões das diversas partes do Estado, como sempre ocorreu nos anos anteriores.

Vencendo com Musica

O pugilista argentino Francisco Almada alem de seus fortes punhos, tem outro modo para vencer seus combates. É que uma torcida que o acompanha está sempre cantando tangos.

Almada, que está atualmente nos Estados Unidos venceu as tres ultimas lutas por nocaute com a torcida cantando o tamgo — "Adeus Muchachos".

Não deixa de ser um modo original de incentivar o famoso pugilista.

Secretario Demissionário

O Secretario de Segurança Publica de São Paulo General Sérvulo da Mota Lima, solicitou ontem ao Governador do Estado, demissão do cargo, sendo imediatamente aceito.

Interinamente deverá responder pela pasta de Segurança, o atual Secretario da Justiça, o jurista Waldemar Mariz de Oliveira.

PAULISTAS x CARIOCAS, NO DIA 3 PROXIMO

Está confirmado o amistoso do dia 3 proximo no Morumbí em São Paulo, colocando frente a frente as seleções de futebol de paulistas e cariocas em peleja de confraternização.

Oto Glória foi designado pela Federação Paulisto de Futebol para dirigir o Selecionado bandeirante, enquanto Mário Travagline vai dirigir os cariócas, com ambas as seleções já convocadas.

Pelos paulistas que estarão se apresentando dia 1.o proximo para um leve treino pela manhã no Morumbí, foram convocados estes atlétas:- Leão — Zecão — Carlos Alberto — Zé Maria — Luis Pereira — Alfredo — Marinho — Clodoaldo — Ademir da Guia — Rivelino — Gilberto — Chicão — Vaguinho — Leivinha — Enéas — César — Mirandinha e Edú.

Os cariócas também foram convocados pelo treinador do Vasco da Gama, com esto relação: Wendel — Felix — Toninho — Miguel — Moises — Marco Antonio — Marinho — Carbone — Jairzinho — Zéquinha — Manfrine — Dirceu — Cléber — Carlos Roberto — Lula — Roberto — e Alex.

DE JULHO PAULISTA CABANAS E O CINCO

PAULO ZINGG
Presidente da Associação Paulista de Imprensa

O recente falecimento do famoso tenente Cabanas reabriu para o grande público a imagem da revolução de 1924, ou seja do segundo cinco de julho, uma das datas mais importantes do ciclo revolucionário brasileiro. João Cabanas, tenente da Força Pública, foi intimado na madrugada em que estourou a revolução, a aderir ao movimento. De revolver na mão, o major e futuro general Miguel Costa, exigiu sua adesão e a obteve. E ganhou assim um dos mais ardorosos combatentes para a causa revolucionária. Cabanas distinguiu-se na ocupação da estação da Luz e no assalto ao Palacio dos Campos Eliseos e posteriormente na guerra de ruas que ensanguentou a cidade. Isolados os rebeldes pelas forças federais, Cabanas foi dos primeiros a compreender que era preciso fazer a guerra de movimentos, levou a Revolução ao interior e atacar a retaguarda adversaria. Nasceu daí a célebre Coluna da Morte, que marchou para a Mogiana, passando por Campinas, Mogi-Mirim, Itapira, Pinhal e outras cidades, desnorteando com poucos homens os comandos governamentais que sustentavam a posição do presidente Arthur Bernardes. Cabanas foi quem inovou essa tática, que depois seria reproduzida em escala maior pela Coluna revolucionária comandada por Miguel Costa, que percorreu vinte e seis mil quilometros entre 1924 e 1927, quando se internou na Bolivia.

Entretanto, o desaparecimento de Cabanas vem chamar a atenção para o cinquentenário do movimento de 24, que deverá ser comemorado no próximo cinco de julho. Na história política paulista, esse movimento — a revolta de Izidoro — teve grande importancia, pois de suas cinzas, nasceu o Partido Democrático, aglutinando as lideranças não dominadas pela oligarquia perrepista. E foi algo de decisivo para precipitar a revolução de 1930. Durante os vinte e tres dias em que se combateu dentro de São Paulo, com suas ruas abertas pelas trincheiras, com suas indústrias bombardeadas pela artilharia governamental instalada na Penha, formou-se uma consciência coletiva de que não era mais possivel continuar nos rumos da época e que a democracia brasileira era uma verdadeira didatura oligarquica. Sem falar no sacrificio de Joaquim Tavora e na presença em nossa cidade, participando da luta de figuras como Eduardo Gomes e Juarez Tavora. Torna-se pois necessário comemorar a revolução de 1924.

Empate em jogo da Libertadores

Em peleja valida pela Taça Libertadores da América realizada ante ontem a noite em Valencia empataram as equipes do Milionários de Bogotá e Valencia da Venezuela em um tento.

A peleja foi disputada pelo grupo tres da taça libertadores da América.

AMADORISMO EM MARCHA

SERGIO JORGE

Inscrições para a Presidencia

Até o momento tão somente se confirmam as candidaturas de João Barbosa de Barros e Sebastião Fonseca, respectivamente para presidente e vice da Liga Prudentina de Futebol, com a informação da secretaria da entidade que o prazo de inscrição de candidatos estará se expirando no dia 1.o proximo.

Apesar das inscrições abertas já há algum tempo, ninguem mostrou desejo de tentar a vitoria em cima de Barbosa, ou menos concorrer, somente com alguns comentários na cidade de que este ou aquele elemento seria candidato, o que posteriormente não se confirmaria. Na verdade acredita-se que ninguem será candidato alem de Barbosa, que por sinal tem uma chapa bem composta.

CCO Funciona

O prédio para funcionar a Comissão Central Organizadora para os próximos Jogos Regionais já está em qualquer informação sobre a realização dos proximos jogos. Falando a nossa reportagem, o funcionário da CCE, Irineu dos Reis, declarava que a CCE espera neste ano quebrar os recorde de participação de equipes inclusive salientando-se que a cidade de Bauru foi a primeira a reservar acomodações.

A delegação de Bauru, por sinal uma das maiores a se fazer presentes nos proximos jogos ficará hospedada no grupo escolar Arruda Méllo, bem centro da cidade.

Bugre ainda acredita

Sabendo que não pode perder do mingo para o time do Sindicato dos Bancarios e esperando um tropeço do Leal contra o Colorado, dirigentes do Guarani da Vila Formosa ainda acreditam na conquista do titulo máximo por parte de sua equipe. Para tanto neste domingo grande torcida do Guarani estará se fazendo presente ao estadio Municipal, com o time verde devendo entrar em campo com todos os seus titulares, apesar de tentar algumas modificações.

A dupla de zagueiros, Gica e Zico não foi bem no ultimo domingo por isso o técnico do Bugre poderá tentar Duda e Paulniho, uma nova dupla de zagueiros para o pega deste domingo.

Saldo de Gols

A Liga Prudentina de Futebol para acabar com qualquer duvida que possa existir, está informando que no caso de empate entre duas equipes na primeira colocação dentro do certame amador da cidade após a sua ultima rodada, o certame será decidido na base de gol "average." Assim é bom lembrar aos clubes, para que estes procurem aproveitar as oportunidades, pois as goleadas podem valer titulo.

Anhumas e Iepê

Duas cidades vizinhas que quase nunca participam de jogos regionais podem se fazer presentes nos proximos jogos. Iepe e Anhumas são as cidades que inclusive deverão ser convidadas oficialmente pelo prefeito Walter Lemes Soares e receberão ajuda para o transporte de seus atlétas até nossa cidade.

Amadorzão

Já estão definidos os horarios dos jogos de domingo dentro do campeonato amador da cidade, no estadio Municipal valendo pela segunda rodada da fase final: Eis os jogos e seus horarios:

8h15 — Sind. dos Bancarios x Guarani

10h15 — Leal x Colorado

Amadorzão termina

Mais duas rodadas e o campeonato amador da cidade, versão 73 estará encerrado, conhecendo-se então o novo campeão amador. Segundo informou a nosa reportagem o atual presidente Alencar, o certame terminará no dia 3, com as eleições confirmadas para o dia 5 quando será eleito o novo presidente da entidade.

Confiança no Leal

Atletas tranquilos, cientes da responsabilidade da partida, dirigentes esperançosos e confiantes, o ambiente otimista do Leal AC. ao se aproximar a segunda rodada da fase final do campeonato amador da cidade.

Ninguem acredita em resultado surpresa domingo contra o Colorado, com a certeza da vitoria e consequente chegada até a peleja finalissima, a ser disputada no domingo dia 3. Depois da vitoria em tres a um no ultimo domingo contra o Guarani, tudo passou a ser alegria e otimismo no Leal e o negocio é pensar em seguidas vitorias e até na conquista do titulo máximo do certame.

Tentativa de Adiamento

As quatro agremiações presentes a fase final do campeonato amador da cidade, Sindicato dos Bancarios, Leal, Guarani e Colorado não gostaram muito da determinação da Liga Prudentina de Futebol em fazer realizar rodada no domingo proximo dia de carnaval.

Apesar de se mostrarem insatisfeitos não chegaram a fazer uma rodada oficial a entidade que assim acabou confirmando a rodada do proximo domingo com duas pelejas na parte matinal no estadio municipal.