EDIÇÃO DE HOJE
8 Páginas

O IMPARCIAL

Venda proibida
exemplar de assinante

PORTE PAGO PORTARIA N.o 28 DE 22/3/56 DR DE BTU — O JORNAL DE MAIOR CIRCULAÇÃO REGIONAL — (IBOPE DE 1.971) — Redação, oficinas, administração e clicheria — Rua Siqueira Campos, 602

O UNICO JORNAL DIARIO DA REGIÃO* — PRES. PRUDENTE — QUARTA-FEIRA — 30 DE JANEIRO DE 1974. — NUMERO 7.301

Estrada de ferro unia, agora atrapalha

"Tira essa coisa da frente maquinista!" "Esta estrada de ferro é uma pedra no caminho da gente..."

Tais expressões são familiares para o prudentino. Para ouvi-las e a outras até um tanto agressivas basta postar-se alguns momentos no prolongamento da Rua Nicolau Maffei acesso para a Vila Marcondes. O trem se aproxima, a porteira fecha os motoristas esperam e protestam.

Para os comerciantes daquele populoso bairro, os trilhos impedem o seu desenvolvimento normal. A construção do pontilhão na Barão do Rio Branco, resolveu em parte o problema de acesso. Mas não impede que a ferrovia continue estrangulando o progresso do municipio. É tambem uma ameaça constante à vida dos pedestres e a integridade dos veiculos.

Matagais extensos nas laterais, sinalização deficiente falta de cêrca e outras irregularidades cercam a linha em toda a área urbana. Mas não é só Prudente que grita. Varios municipios se erguem contra a ferrovia que os gerou, buscando desalojá-las das cidades, mesmo deixando de lado o seu pioneirismo, que trouxe a vida, abrindo caminhos e progresso.

— PASSAGENS —
— DE NIVEL —

Na área urbana da cida de há onze passagens de nivel. Os acidentes se repetem transformando em vitimas o ciclista, o operario, o leiteiro a pobre velhinha, o homem pacato ou o pacato ou o rapaz ao volante do seu veiculo. E persiste a antiga promessa de se mudar os trilhos da ferrovia para fora da cidade.

E em todos estes protestos as passagens de nivel surgem como elemento digno de acusação maior Os perigos oferecidos aos transeuntes e automoveis se destacam, enquanto desde 1968 é empreendida luta para mudança dos trilhos.

Esta possibidade porem contida no Plano Diretor da Cidade, é minima, como afirmam alguns interessados no assunto.

— UMA LUTA —
— DE 5 ANOS —

Em maio de 1968, a Associação Comercial e Industrial de Presidente Prudente dirigiu-se ao Superintendente da Estrada de Ferro Sorocabana em São Paulo, nos seguintes termos:

"Dirigimo-nos à Vossa Senhoria, para uma vez mais apresentar a opinião desta Casa com relação ao traçado desta Estada de Ferro em nossa cidade que dividindo-a, tem causado grandes transtornos e solapados ao progresso mais acelerado, especialmente no setor comercial

Deve ser do conhecimento dessa superitendencia a economidade dos desastres ocorridos nos ultimos tempos nesta cidade, quando muitas vidas foram ceifadas em pavorosos choques de veiculos com camposições. Nesse sentido, uma medida imediata embora paliativa, seria a de colocação de guardas nas passagens pelos trilhos, o que reivindicamos.

Outros sim, solicitamos nos seja informado à medida do possivel no mais breve espaço de tempo, como andam os estudos sobre a modificação do traçado dos trilhos nesta cidade, com a mudança da Estação e do Embarcadouro de Gado".

O pessimismo começou a surgir na resposta dada à Associaçãão Comercial pelo Engenheiro, Francisco de Salles Oliveira Junior, Diretor-Superintendente da antiga Estrada de Ferro Sorocabana.

Ele explica "que o estudo da retificação do traçado das linhas destas passagem dos trilhos por fora da cidade de Presidente Prudente não esaando por tanto, programada a arteração mencionada por V.Sa."

E acrescenta o superintendente que "no perimetro urbano da cidade a circulação de trens continua se processando dentro das normas de segurança, não se registrando ocorrencia recente que indique de imediato outras providencias".

A Associação Comercial e industrial contestou. Remeteu novo oficio a Estrada de Ferro. O vereador, Sebastião Martins, vem se debatendo, juntamente com kazuo Maeza-

(conclui na 6.a página)

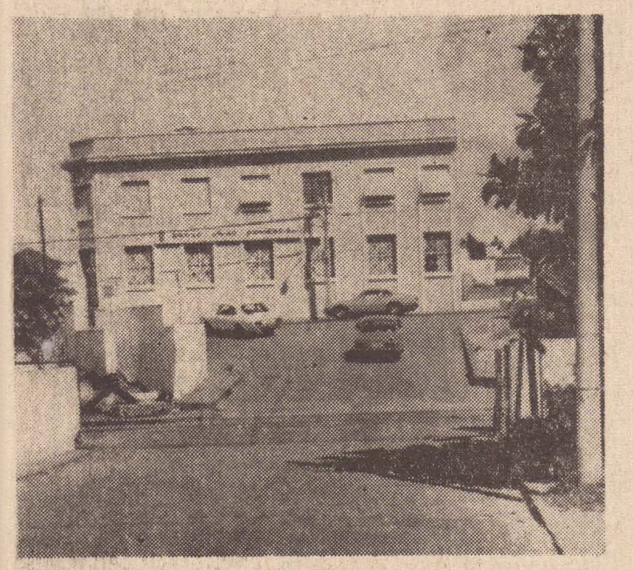

No prolongamento da Nicolau Maffei, a passagem principal. Só um viaduto ou a mudança dos trilhos, evitaria o estrangulamento.

Instalado o Destacamento Regional da Policia Rodoviária

Desde a ultima semana, Presidente Prudente passou a contar com um Destacamento Regional da Policia Rodoviária. Nova e moderna viatura totalmente equipada, tambem foi destinada a nova séde, dará integral colaboração a Alta Sorocabana e Alta Paulista, desde Pres. Epitácio a Rancharia, de Porto Firmino a Quintana, de Rancharia a Porto Alvorada e de Panorama a Tupã.

LEIA ADIANTE

Plano na Saude

O Ministro da Saude, Mario Machado de Lemos, anunciou um plano que pode salvar a vida de seis milhões de brasileiros que sofrem da doença popularmente chamada de barriga dágua e evitar que muitos outros fiquem doentes. É o plano de combate à Esquissotomos e que será executado até 1980 com uma verba de 59 milhões e 466 mil cruzeiros.

Imposto de renda

Quem ainda não recebeu formulario do Imposto de Renda e quizer pagar antes do prazo, para ter o desconto previsto, pode utiliza os formulários avulsos que são encontrados nas degacias das secretarias da receita federal e nos bancos.

PRUDENTE TERÁ POSTO DO CEASA

Será melhorado sensivelmente o abastecimento de todo o territorio paulista, com a criação de 10 entre posto distribuidores de produtos hortifruti granjeiros no interior. Serão menores, mas do mesmo tipo-padrão do CEASA da Capital.

Com base nos estudos da Secretaria de Economia e Planejamento e que lhe foram submetidos pelo secretario Sergio Zacarelli, o governador Laudo Natel decidiu implantar no Estado um moderno sistema de recolhimento e distribuição de alimentos pereciveis. Esse sistema permitirá uma racional e eficiente comercialização. Atualmente como uma "mercadoria turista", muitos artigos saem do interior e depois voltam para as mesmas regiões onde foram produzidos para o suprimento de sua população.

A totalidade dos hortifrutigranjeiros do interior atinge a Grande São Paulo, onde é negociada. Parte retorna em quantidades elevadas às áreas contiguas as zonas de sua propria produção, onerando o alimento na venda ao consumidor devido ao deslocamento demorado, custoso e desnecessario.

— BENEFICIOS —

Esse programa trará uma serie de beneficios não so ao consumidor como tambem ao produtor. Este ultimo com o novo sistema, terá a vantagem de estar mais proximo do seu mercado consumidor, uma melhoria na obtenção de serviços, uma redução de custos de comercialização e por via de consequencia, a possibilidade de aumentar em muito a sua produção local e a sua renda.

Assim, vão tornar-se reduzidas as atuais diferenças de preços da mercadoria no Estado igualando as condições e oportunidades de produção e venda, para todos os que produzem frutas, hortaliças, legumes e produtos granjeiros.

— OS POSTOS —

O sistema de recolhimento e distribuição contará com 10 postos no interior, estrategicamente localizados, de acordo com criterios tecnicos minuciosamente elaborado. Eles serão crados em Presiden serão criados em Presiden São José do Rio Preto, Ourinhos, Bauru, Riberão Preto, Piracicaba; Sorocaba São José dos Campos e Registro.

Tais postos serão interligados atraves de uma rede de telecomunicação que empregará o mais adequado equipamento para tal fim e com uma vantagem edicional: Atraves dessa rede de telecomunicações, o produtor conhecerá instantaneamente as cotações de preços dos seus produtos em qualqeur ponto do Estado para decidir quanto a comercialização.

INSPEÇÃO FEDERAL NOS EXAMES



Nos exames vestibulares realizados domingo durante todo o dia, na Faculdade de Letras e Educação da Associação Prudentina de Educação e Cultura evidentemente teve a presença do inspetor federal que visitava concomitantemente todas as salas, fazendo suas observações. Naquele estabelecimento o inspetor federal é o Dr. Jadyr Mandacarú Guerra, que esteve atento durante todo a dia.

Na foto, quando visitava uma das salas de aula, onde se realizava uma das provas.

Volta ao ar, TV Presidente Prudente, CANAL 10

Desde a tarde de ontem, voltou a operar normalmente o Canal 10 da Rede Globo de Televisão em Presidente Prudente, por força da portaria n.o 0117 do Departamento Nacional de Telecomunicações — DENTEL — que no ato de liberação foi representado pelo Delegado Regional em São Paulo, cel. Ney P. Fleury, o mesmo que no dia 28 de Novembro ultimo lacrou aquela repetidora, por motivos não esclarecidos.

Por volta das 14n00 foi observado o sinal de barra no Canal 10, indicando sua volta aos receptores de toda a região. A seguir, começaram os testes de som e imagem, que só foram concluidos ao entardecer. Alem do Delegado Regional do Dentel, aqui esteve o agente vistoriador, Aurelio Garcia Ribeiro, que trouxe em mãos a portaria autorizando o funcionamento do Canal 14, com data de 24 de janeiro de 1974.

Imagem perfeita

Apesar das deficiências que vem ocorrendo — o que é normal após um periodo de interrupção dos equipamentos — a imagem vem sendo recebida com absoluta perfeição em vasta area da Alta Sorocabana e Alta Paulista, conforme informações transmitidas à nossa redação à noite passada.

Contudo o som, apresenta distorções e deverá ser retocado até que esteja em condições satisfatórias. As primeiras observações vem sendo feitas pelo técnico Orlando Mazarelli, devidamente autorizado pela Rede Globo de Televisão que espera corrigir as deficiências nos proximos dias. Até então, as transmissões serão feitas em carater experimental.

E' possivel que algumas irregularidades continuam ocorrendo até fins desta semana, o que não será novidade.

A programação

A recepção de som e imagem da TV Globo na região de Presidente Prudente causou surpresa geral, pois o publico já estava habituado a programação da TV Tibagi, que mantem convênio com a Rede Globo, retransmitindo a maior parte de seus programas, diretamente ou em video-tape, porem com certa deficiência técnica.

A noticia, posteriormente confirmada com a volta do Canal 10, causou contentamento a milhares de telespectadores de toda a região. Em Santo Anastácio, por exemplo, nosso correspondente comunicou a noite passada, que houve grande euforia por parte dos moradores daquela cidade ao receber a programação direta da Rede Globo.

Grande Curtume local terá a participação de 3 grupos

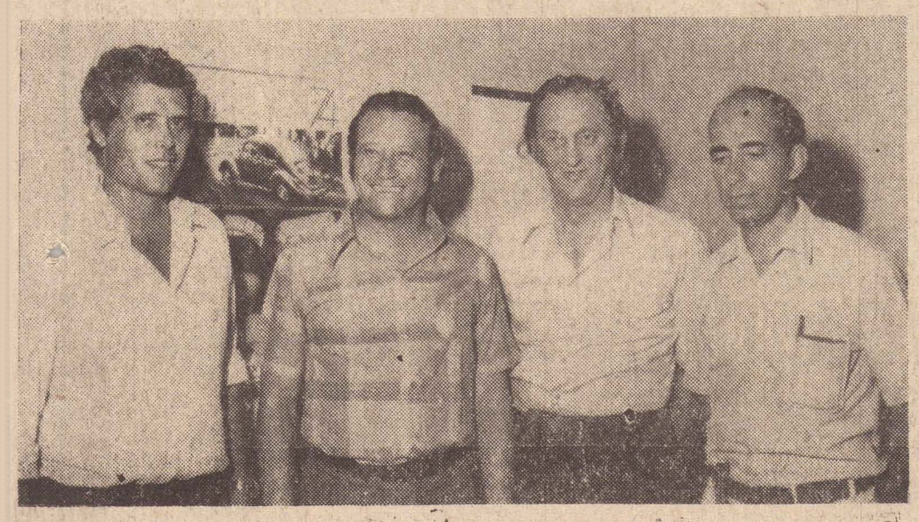

O prefeito Walter Lemes Soares está feliz com a conquista de novas industrias para a cidade, exatamente no 1.o ano de seu governo. Ao seu lado, os dirigentes da nova empresa que se constitui, a SCARBORD.

Antes de deixar esta cidade ontem à tarde, de regresso a Londres, Mr. Gerald H. Golding revelou que o grupo por ele liderado (Barrow|Hepburn), associou-se a dois outros grupos brasileiros para a implantação do grande investimento representado pelo Curtume de Presidente Prudente.

No periodo matinal desembarcaram no Aeroporto local os srs. Alberto Benhayon, Armando Iazetta Filho e Michel Salzman, da SCAREX — Importação, Exportação e Representações S|A. o ultimo, representante na Europa.

Logo que chegaram a Presidente Prudente os visitantes entraram em contato com o prefeito Walter Lemes Soares e seus assessores, assim como o empresário ingles, a fim de juntos verificarem o local destinado às obras do Curtume e industrias correlatas, pretendida pelos empresários para a implantação de seu grande investimento.

Esses entendimentos já vinham sendo encaminhados há meses, mas somente agora concretizou-se a pretensão: dois terços do capital (66por cento) pertencerão aos dois grupos brasileiros, ficando um terço (33 por cento) destinado ao grupo britanico. A nova empresa ora constituida terá a denominação de SCARBORD — COUROS FINOS S|A.

86.000 m2

Falando a nossa reportagem, o prefeito Walter Lemes Soares e o Presidente da Comissão de Desenvolvimento Industrial, dr. Fernando Pereira da Silva, declararam que a area destinada a implantação das novas industrias de couro, terá 86.000 metros quadrados. O terreno localiza-se nas proximidades do Frigorifico Bordon e já declarado de utilidade publica, para posterior desapropriação. E' alí, que deverá surgir dentro de alguns meses, um dos maiores curtumes do Brasil.

(CONCLU NA 6.a PAGINA)

Vitimas da Talidomida

Dois brasileiros vitimas da Talidomida, vão ser indenizados com 10 mil marcos e mais um salario. A indenização vai ser paga pela Fundação de Ajuda às Crianças Prejudicadas pela Talidomida em Berlim Ocidental.

O Ministério da Saude, está fazendo um levantamento dos prejudicados pela droga no Brasil. Todos vão ser indenizados pela Fundação Alemã. Os interessados devem escrever ao Ministério da Saude, em Brasilia, ou à Embaixada do Brasil, na Alemanha Ocidental.

a vida e o tempo

Rubens Shirassu

O pequeno engraxate

Ele vem todos os dias, infalivelmente, carregando nas costas a caixa de material e uma sacola quase cheia de cacarecos. Pés no chão, sujinho como convém aos serviços que presta, a boca sempre em atividade, ora mascando um chiclet, chupando uma bala, comendo um salgadinho ou lambendo um sorvete. Chega de mansinho e a conversa é a mesma: "vai a engraxadinha? você prometeu para hoje!"

A gente pode estar conversando, escrevendo, sem fazer nada ou atarefado, que não tem importancia. Lá vem ele, devagarinho, se infiltrando, como quem não quer nada. Há momentos em que nino conversa, pergunta. Mas há ocasiões em a gente topa qualquer parada, brinca com o meque só para se ver livre da sua insistência em oferecer seus préstimos, o individuo lhe paga adiantado a engraxada de amanhã ou da próxima semana. E assim ele vai levando a gente, pois na próxima vez não há o cidadão que não lhe pague novamente, nem que seja com algumas moedas.

Mas o José Aparecido é assim mesmo. Pequeninho demais para os seus 7 anos, já aprendeu a dizer que se não levar dinheiro para casa, entra na "lenha". Parece mais verdade do que mentira. Porém, na sua simplicidade leva qualquer cidadão na conversa, embora, me pareça um autêntico "marreteiro", isto é, seu trabalho não convence a ninguém. E', segundo o Pirilampo, nosso particular amigo editor do CARONA o unico engraxate que além dos sapatos engraxa as meias também.

Entretanto, não há cristão que não lhe dê serviço tão simpático ele se torna com a sua "enchecão" diária. Se o freguês está em posição dificil, não tem importancia, é só descalçar os sapatos que o garotinho engraxa assim mesmo. Outra lenga lenga que amolece qualquer coração é quando, às 3 da tarde o Zé Aparecido diz que ainda não comeu nada, a não ser uma coxinha de galinha que algum santo pagou no bar ao lado ou um picolé que custou quase o preço de uma engraxada.

O importante nisto tudo é o exemplo que um menino de 7 anos e pés no chão deixa aos grandes e vadios que não fazem nada, fortes e saudáveis que poderiam trabalhar e vivem pedindo esmolas. Deus há de olhar por essas crianças que, aos 7 anos já ajudam nas despesas de casa, num trabalho humilde mas honesto e honrado, sem imaginar ainda, o valor e a importancia de sua tarefa.

Profissão de artista

Como iniciativa do Presidente Médici, já está no Palacio do Planalto, o projeto de lei que cria a profissão de artista, devendo ser encaminhado ao congresso, nos primeiros dias do mes de março, quando o legislativo reinicia o ultimo ano, da atual legislatura

Quando Bibi Ferreira foi em audiencia especial ao Presidente Médici este prometeu que ate o Natal estaria com o projeto de lei preparado, e que a solução ainda seria no seu governo, tanto que pensava criá-lo através de decreto-lei, decidindo posteriormente pela elaboração do anti-projeto, o qual já está pronto.

O projeto que foi elaborado pelo Ministério do Trabalho, por determinação do presidente, define a profissão de artista e fixa as exigencias para o registro profissional.

Depois de aprovada pelo congresso e sancionada pelo presidente, será regulamentada por decreto do executivo.

Faculdade de Filosofia, Ciências e Letras de Pres. Prudente

COMUNICADO

A Faculdade de Filosofia, Ciências e Letras de Presidente Prudente, de ordem do Senhor Vice-Diretor em exercicio, Prof. Dr. ALVANIR DE FIGUEIREDO, COMUNICA aos candidatos aprovados nos xames vestibulares de 1974, que acham-se abertas as matrículas até o dia 05 de fevereiro do corrente, impreterivelmente, no horário das 08 às 11:00 e das 13:00 às 17:00 horas.

No ato da matrícula os candidatos deverão apresentar-se munidos de toda documentação exigida.

Pres. Prudente, 29 de janeiro de 1974.
Maria Kimie Koyanagui Horimoto
Diretor Técnico

PREFEITURA MUNICIPAL DE PRES. PRUDENTE

EDITAL DE CHAMAMENTO N.o 01|74
DIVISÃO DA
PREFEITURA MUNICIPAL DE P. PRUDENTE

O Diretor da Divisão Pessoal da Prefeitura Municipal de Presidente Prudente, Estado de São Paulo, faz saber que o Sr. (a) Francisco de Oliveira Moreira, extranumerário mensalista. Trabalhador braçal, lotado na Seção da Limpeza Publica da Divisão de Serviços Urbanos, da Coordenadoria de Serviços Municipais, que tendo sido verificado o seu não comparecimento ao serviço, sem causa justificada por mais de 30 (trinta) dias consecutivos, fica pelo presente Edital e, pelo prazo de 20 (vinte) dias, contados da sua publicação, convidado a fazer prova que o afastamento se funda em motivo de coação ilegal sob pena de demissão por abandono de cargo.

Presidente Prudente, 23 de janeiro de 1974.
Paço Municipal "Florivaldo Leal".
Diretor da Divisão Pessoal

EDITAL

de notificação de lançamento e cobrança dos impostos Predial Urbano e Territorial Urbano.
N.o ET—03|74

Pelo presente edital, o Diretor da Divisão de Tributos mobiliários (D.T.I.) da Prefeitura Municipal de Presidente Prudente, de ordem do Exmo. Snr. Prefeito Municipal, notifica aos Snrs. Contribuintes-Proprietários, do lançamento e cobrança relativo ao exercicio corrente de 1974, dos impostos Predial Urbano e Territorial Urbano.

A Prefeitura Municipal, através de seus órgãos especializados, está providenciando a expedição dos avisos de débito, e convida os Snrs. Contribuintes que não os receberem, por deficiência de endereços ou extravios, a dirigirem-se à D.T.I. (Lançadoria), onde os mesmos lhes serão entregues.

Os impostos são parcelados em quatro (4) prestações trimestrais, com vencimentos fixados para os meses de fevereiro, maio, agosto e novembro ficando os Snrs. Contribuintes sujeitos às alterações e acréscimos determinados pela lei regulante, após o vencimento respectivo.

O recolhimento poderá ser efetuado através dos Bancos e Caixa Econômica Estadual da cidade.

Presidente Prudente, 29 de janeiro de 1974.
Divisão de Tributos Imobiliários
Adair Villa Real — Diretor

Departamento de Agua e Esgoto

Presidente Prudente
Comissão de Compras
Edital de Tomada de Preços N.o 002|74

Acha-se aberta no Departamento de Agua e Esgoto de Presidente Prudente, sito à Av. Cel. Marcondes, 1.200 — Paço Municipal "Florivaldo Leal", Tomada de Preços para aquisição de vários materiais hidráulicos.

Os interessados em participar da presente Tomada de Preços, deverão enviar suas propostas à Secão de Compras, até às 16,00 horas do dia 11 (onze) de fevereiro. Edital completo será fornecido no enedereco acima, no horário normal de expediente.

Presidente Prudente, 29 de janeiro de 1974
DEODATO MARIO RAMOS
Prsidente do C.A. do D.A.E.

Amendoim colhido é de qualidade inferior

Os plantadores de amendoim da região da Alta Sorocabana puderam nos ultimos quatro dias, avançar na colheita do que ainda restou do produto após as constantes chuvas.

O sol apareceu com intensidade dando ao homem do campo condições de voltar ao trabalho. Ele permaneceu ocioso durante quase um mes limitando-se a se lamentar junto aos tecnicos da casas das lavouras. Quem conseguir colher ao menos uma parte do Natal, ainda pode orgulhar-se de contar com alguma reserva para a cobertura das despesas feitas com financiamentos, implementos agricolas, etc.

A maioria dos lavradores da região partirá agora para a diversificação agricola, justificando os fenomenos climaticos contrarios e os baixos preços oferecidos pela saca de 25 quilos. O produto colhido na região é improprio para exportação, submetendo-se os plantadores obrigatoriamente a tabela imposta pelas industrias.

Poluição mata quatro cavalos

Com o título acima, os leitores logo vão pensar verdadeiramenae nos animais vivos, que estariam morrendo devido a poluição do ar.

Mas, não se trata de animais vivos, e sim quatro famosas estatuas — cavalos de bronze, que estão em frente à Catedral de São Marcos, em Veneza, na Itália

Tudo começou há alguns anos com pequeno aglomerado de fábricas, as quais foram crescendo e de repente Veneza mudou — está doente. Da Veneza antiga ficaram muitas histórias para contar, sendo uma delas, a dos quatro cavalos de bronze que foram feitos há dois mil e trezentos anos, por um escultor grego, e segundo a tradição foi um trofeu pela vitória dso venezianos em uma das cruzadas.

Depois de tão castigadas nos últimos dez anos os quatro cavalos vão ser restaurados pois parece que o venezianos lembraram de uma velha superstição que dizia — "As quatro estatuas não podem sair de Veneza do contrário uma maldição cairá sobre a cidade".

Associação de Assistência ao Tuberculoso Pobre de Presidente Prudente

EDITAL
Convocação da Assembléia Geral Ordinária
1.a Convocação

Atendendo aos dispositivos estatutários, são convocados os senhores associados da Associação de Assistência ao Tuberculoso Pobre de Presidente Prudente, a se reunirem em Assembléia Geral Ordinária, no dia 7 de fevereiro do corrente ano, às 20 horas, na séde da Associação, à rua Olinda n.o 1.023, nesta cidade, afim de deliberarem sobre a seguinte Ordem do Dia:

a) Aprovação do Relatorio e Balanço Geral do exercicio encerrado em 31 de dezembro de 1973.

Acham-se a disposição dos senhores Associados na séde Social, à rua Olinda, 1.023, nesta cidade, os documentos referentes ao exercicio de 1973.

Presidente Prudente 01 de fevereiro
Aparecida da Silva Coimbra — Presidente
30 — 31

DE QUANDO EM VEZ
OUÇA A
MARTINOPOLIS RADIO CLUBE

O IMPARCIAL

* EDITORA IMPRENSA LTDA *
C.G.C. MF. 55.347 520
Diretor-Presidente: — ROBERTO SANTOS
Diretor-Responsáve' — MARIO PERETTI
Diretor de Redacão — ADELMO S.R. VANALLI
REDATORES
José Vinicius Barbosa da Silveira
Altino Correia
Dr. Francisco Cunha
Rafael D. Filho
REDAÇÃO, OFICINAS E CLICHERIA
Rua Siqueira Campos, 632 (térreo) Cx Postal 3 1 6
Fones: 3-2540 e 3-2351 — Pres Prudente
REPRESENTADO EM TODO O BRASIL PELO
CONSÓRCIO BRASILEIRO DE IMPRENSA
S. PAULO — Rua Senador Feijó 161 — 6.o andar
Fones: 37.3728 e 36-4909
RIO-GB — Av. 13 de Maio 45 — 16.o Andar
conjunto 1603 — Fone: 222 3279

NOSSOS cinemas

SUCESSO DE HOJE
CINE OURO BRANCO
O CINEMA DOS GRANDES LANÇAMENTOS fone 3-4420

A HONRA DO DR. CANNON
C| Richard Brandford — Cenura: 18 anos
Colorido — Sessões 19h30 e 21h30
— Um drama de nossos dias um cirurgião levado ao tribunal sob a acusação de destruir uma vida para salvar a de uma outra pessoa.

CINE PRESIDENTE
HOJE
AVITORIA AO AMANHECER
C| Laks Kominos — Colorido — Censura: 14 anos
Sessão: 20h00

CINE JOÃO GOMES
HOJE
COM A CAMA NA CABEÇA
Antonio Marcos e Vanuza
14h00—19h30—21h30

CINE FENIX
ESTE PATO VALE OURO
livre
Dean Jones
19h30—21h30

MÔNICA JARDIM
MATERNAL e PRE'-PRIMARIO — MÉTODO MONTESSORI
Convida os alunos matriculados e demais interessados para a festa de inauguração no dia 1.o de fevereiro de 1974 às 14 horas.
Aberta para as visitas das 8 às 14 horas.
MONICA JARDIM manterá os cursos de violão, piano, pintura, balé, ingles, frances e japonês.
Rua São Francisco, 118. Informações pelo fone: 3-3750
Direção de IONE GUTIERRES RINALDO e ROSA YOSHIKO TERUYA
(Professora Especializada).

ROLAMENTOS
INA
Distribuidores exclusivos
ROLEMAN
Av. Brasil, 1.117 e 1.121
Fones 3-3270 e 3-5418
Pres. Prudente — S.P.

LOJA DAS PERUCAS
Cilios-apliques – Tranças – Lenços
Inteira - meia peruca - Chanel - Porta-perucas
100% kanekalon - japan - korea
perucas a partir de 35,00
RUA SIQUEIRA CAMPOS 632 — TELEFONE: 3-5045
PRESIDENTE PRUDENTE

COMPANHIA PAULISTA DE SEGUROS
FUNDADA EM 1906
Confie seu Seguro a um Símbolo de Tradição
MATRIZ RUA LIBERO BADARO, 158 — S PAULO
ESCRITORIO REGIONAL DE PRES PRUDENTE:
RUA JOAQUIM NABUCO, 492
FONE: 3-3762

LETRAS DE CÂMBIO
GUARANY
Rua Major Felicio Tarabay, 624 - fone 3-3192
PRESIDENTE PRUDENTE

COMUNICADO
DR. JOSÉ ROBERTO B. LIBORIO
CLINICA E CIRURGIA DE OLHOS, Lentes de Contato
Participa a Instalação de seu Consultório,
nesta cidade, à
Rua Ribeiro de Barros, 1646,
Fones: 3-3277 — 3-3278

SOUZA REIS S/A
Agora na Av. Brasil, 1822-1838 – Fones 3-3731 e 3-3448 –
COM A MAIOR E MAIS MODERNA
RETIFICA DE MOTORES DA ALTA SOROCABANA
(RETIFICAMOS QUALQUER TIPO DE MOTOR)

Investimentos do Estado em 1973 elevou-se em 51%, diz Laudo Natel

A"A Politica economico-financeira do Governo do Estado tem alcançado excelentes resultados que permitiram segundo os dados preliminares sobre a execução do orçamento de 1.973 aumento de 51 % nos investimentos publicos, em relação a 1.972. Cerca de 6,6 bilhões de cruzeiros foram destinados em 1.973 a novas obras nas áreas da educação saude energia eletrica, transportes, saneamento básico e outras em perfeita harmonia com a meta-síntese de interiorização do desenvolvimento". Essas palavras foram pronunciadas pelo governador Laudo Natel apos reunir-se com o Secretario da Fazenda, Carlos Antonio Rocca, para analizar a execuçao orçamentaria do Estado no ano de 1.973.

O chefe do executivo esclareceu que esta elevação da capacidade de investimentos, ou seja do volume de recursos destinados pelo Estado a novos investimentos foi permitido, em grande parte, pelo excepcional desempenho da arrecadação do ICM.

"Embora as aliquotas do Imposto — acrescentou — tenham diminuido 0,5% em termos absolutos durante 1.973 de 16 para 15% o que, em termos relativos significa queda de cerca de 3% — a arrecadação do ICM revelou, ao final do exercicio um crescimento proximo dos 35% em relação a 1.972. Esse resultado se deve em grande parte ao aumento nos niveis de eficiencia da arrecadação tributaria e em particular, ao cumprimento espontâneo das obrigações fiscais por parte dos contribuintes".

Interiorização

Ao fazer um rápido retrospecto do quadro sócio economico que caracterizava São Paulo ao inicio da atual gestão, o governador Laudo Natel lembrou que o processo de acentuada industrialização na Capital, provocava o crescente despovoamento do Interior, ao mesmo tempo em que criava problemas graves de infra-estrutura em toda a área metropolitana. Por outro lado, o interior a despeito do ritmo de progresso na maioria de suas regiões apresentava outras áreas com caracteristicas reais de subdesenvolvimento.

"Proceder — acrescentou Laudo — a harmonização do desenvolvimento, mediante a dinamização das potencialidades existentes em cada região e a valorização do homem com sua fixação a terra de origem foi a nossa maior preocupação ao traçar a politica do Governo. Com esse objetivo erigimos a Educação e a Agricultura como está abaixo da faixa dos 20 anos.

Após acentuar que São Paulo jamais alcançou uma capacidade tão elevada de investimentos, resultado em grande parte devido a uma politica tributaria que se executa em bases racionais, o governador Laudo Natel, concluiu: "Costumo dizer que a empresa que não se racionaliza perde a sua capacidade de competição. E o Estado que não se racionaliza perde a sua capacidade de investir. E é atraves desse potencial de investimentos que temos podido gerar novas oportunidades, contribuindo positamente para um processo de desenvolvimento que tem sido a grande tônica a motivar não só os governantes, como todo o empresariado e a coletividade nacionais".

PALACIO DA JUSTIÇA

Edital de Citação com prazo de 15 dias

O Doutor Caetano Sorrentino, Juiz de Direito da 1.a Vara desta cidade e comarca de Presidente Prudente, do Estado de Sao Paulo etc.

Faz Saber ao réu José Francisco de Jesus, vulgo "Caburé, brasileiro, de cor parda, com 22 anos de idade, filho de Celestino Pinto do Amaral e de Antonia Gonçalves do Amaral, solteiro, natural de Mirante do Paranapanema SP, com residencia declarada à rua Prudente de Morais, n.o 1.642, nesta cidade, exercendo a profissão de sapateiro, que contra êle, está sendo movida pelo Ministério Publico ação penal pela infração do artigo 157, § 2.o, n.o II c.c. o art. 25 do Codigo Penal, por ter, as 23,30 horas do dia 10 de setembro de 1973, nas proximidades da Farmácia Tókio, os individuos Aparecido Belmiro de Campos, José Francisco de Jesus e Norberto Luiz, estavam molestando os transeuntes e pedindo-lhes dinheiro. Nesse instante, passou no local, Antonio Carlos do Nascimento, que assediado se negou a entregar o dinheiro que lhe exigiram os marginais. Ante a recusa, os tres cercaram a vitima, passando-lhe a desferir pontapés, sendo que "Caburé", investiu-lhe com uma faca. A vitima fugiu em carreira, tendo sido perseguida pelos tres, até que entrou em um bar nas proximidades. Além da agressão, os réus tomaram-lhe um chapéu e a quantia de Cr$ 100.00 em dinheiro. Como o referido réu não tenha sido encontrado pelo Oficial das diligencias, pelo presente fica cita, devendo comparecer em a sala de audiencia deste Juizo, no Edificio do Forum, sito à Av. Coronel Marcondes, n.o 1.394, no dia 18 de fevereiro de 1974 às 13.00 horas, a fim de sob pena de revelia e condução coercitiva, ser interrogado sobre o fato que lhe é imputado facultando-se-lhe,, no ato interrogatório ou prazo de tres dias, apresentar as legações escritas em defesa prévia, arrolar testemunhas e requerer diligencias. Para que chegue ao conhecimento dos interessados e ninguem alegue ignorancia, foi expedido o presente edital que será publicado na Imprensa local e afixado no lugar de costume.

Dado e passado nesta cidade de Presidente Prudente ,em 28 de janeiro de 1974 Eu, (a.) João Carlos Ruffino, Escrevente, lavrei e subscrevi.

O Juiz de Direito
(a) Caetano Sorrentino
Confere com o original. Dou fé. Data supra.

PALÁCIO DA JUSTIÇA

Edital de Citação com prazo de 15 dias

O Doutor Caetano Sorrentino, Juiz de Direito da 1.a Vara desta cidade e comarca de Presidente Prudente, do Estado de São Paulo, etc.

Faz Saber ao réu Norberto Luiz, vulgo "Nêne", brasileiro, solteiro, de cor branca com 20 anos de idade, filho de Geraldo Luiz e de Luzia Balbina, natural de Montalvão, SP com residencia declarada à rua Três, n.o 33, Vila Brasil, nesta cidade, exercendo a profissão (sem profissão definida) que, contra ele, está sendo movida pelo Ministério Publico ação penal pela infração do artigo 157, § 2.o, no II c.c. o art. 25 do Código Penal, por ter às 23.30 horas do dia 10 de setembro de 1973, nas proximidades da Farmácia Tókio, os individuos Aparecido Belmiro de Campos, José Francisco de Jesus e Norberto Luiz, estavam molestando os transeuntes e pedindo-lhes dinheiro. Nesse instante, passou no local, Antonio Carlos do Nascimento, que assediado se negou a entregar o dinheiro que lhe exigiram os marginais. Ante a recusa, os tres cercaram a vitima, passando-lhe a desferir pontapés, sendo que ,Caburé", investiu-lhe com uma faca. A vitima fugiu em carreira, tendo sido perseguida pelos tres, até que entrou em um bar nas proximidades. Além da agressão, os réus tomaram-lhe um chapéu e a quantia de Cr$ 100.00 em dinheiro. Como o referido réu não tenha sido encontrado pelo Oficial das diligencias, pelo presente fica citado, devendo comparecer em a sala de audiência deste Juizo, no Edificio do Forum, sito à Avenida Coronel Marcondes N.o 1.394, no dia 28 de fevereiro de 1974 às 13.00 horas, a fim de, sob pena de revelia e condução coercitiva, ser interrogado sôbre o fato que lhe é imputado facultando-se-lhe, no ato interrogatório ou prazo de tres dias, apresentar as legações escritas em defesa prévia, arrolar testemunhas e requerer diligencias. Para que chegue ao conhecimento dos interessados e ninguem alegue ignorancia, foi expedido o presente edital que será publicado na Imprensa local e afixado no lugar de costume.

Dado e passado nesta cidade de Presidente Prudente, em 28 de janeiro de 1974 Eu, (a.) João Carlos Ruffino, Escrevente, lavrei e subscrevi.

O Juiz de Direito
(a.) Caetano Sorrentino
Confere com o original. Dou fé. Data supra.



RELÓGIOS DE PONTO E RELÓGIOS DE VIGIA
GARANTIA DE 5 ANOS
Rod-Bel
EXPORTADORES PARA TODA AMÉRICA DO SUL
FABRICANTES DESDE 1923
ASSISTÊNCIA TÉCNICA PERMANENTE
gratan MAQUINAS P/ ESCRIT. [illegible]



Dá sorte começar o ano com a linha Ultragaz



Entre muitas coisas você vai ter a tradicional pontualidade do mais perfeito serviço de entrega de gás à domicilio.
Você vai escolher o seu fogão entre dezenas de marcas famosas e já consagradas pelas donas de casa.
Para o seu bar ou restaurante, aquela churrasqueira a gás, que prepara em poucos minutos churrascos, galetos, salsichões, etc.
Isto sem falar nos famosos AQUATHERM ou JUNKERS, os aquecedores de água à gás que dominaram o mercado.

Venha visitar-nos. Temos um plano de financiamento para cada produto que voce escolher.

ULTRAGAZ
Rua Barão do Rio Branco, 133 - fone 3-2220 Pres. Prudente

Só UM VEICULO DE DESEMPENHO EXTRAORDINARIO COMO O CHEVETTE SUPORTARIA UMA PROVA COMO ÉSTA

CHEVETTE
O CARRO JOVEM

Financiado até 36 meses



Comércio de Automóveis
CESAR AUDI S/A
Rua Marechal Floriano, 122 à 154 – Fones 3-2693 - 3-2467 e 3-2250
PRESIDENTE PRUDENTE

indicador médico

O MÉDICO É SEU MELHOR AMIGO. CONSULTE-O PELO MENOS UMA VÊZ POR ANO

DR. ADAVIO ROCHA
Cirurgia vascular — Varizes
Tromboses — Hemorroidas
Rua Dr. Gurgel, 311 — fone: 3-4526

DR CHAIM B. FRYDLAND
Clínica de crianças.
Atende dia e noite
Rua Dr. José Foz, 390 — 1.o
Fones: 3-5176 e 3-5459

DR. ITAMAR ROSA
Ouvidos — Nariz — Garganta
Rua Dr. Gurgel, 514 — fone 3-3333

DR. NELSON C. MARCHESE
Clínica e cirurgia do aparelho digestivo
Rua Dr. Gurgel, 485 — fone: 3-5342

DR. ROBERTO TIEZZI
Ginecologia e Obstetrícia
Cirurgia geral
Rua Dr. Gurgel, 495 — fone: 3-3259

DR. AJAX GONÇALVES
DR. ANTONIO IDALGO DE LIMA
Anestesiologistas
Rua Dr. José Foz, 340 — fone: 3-2216

DR. CIDONIO LEMOS JARDIM
Clínica geral — Ginecologia
Rua Dr. Gurgel, 511 — fone: 3-3399

DR. IZIDORO ROZAS BARRIOS
Ortopedia e traumatologia
Atende no Hosp. N. S. das Graças
Rua Dr. Gurgel, 715 — fone 3-3277

DR. OSMAR MARCHIOTTO
Cardiologia — Cicloergometria
Eletrocardiografia
Rua Fel. Tarabay, 405
Fones: 3-3696 e 3-5005

DR. SIZUVO IAMADA
Clínica e cirurgia de senhoras
Ginecologia — Partos Atende na
Mat. P. Prudente — fone: 3-5459

DR. ALVARO FRANCISCO ABEGÃO
Ouvidos — Nariz — Garganta
Cirurgia — Surdez
Rua Joaquim Naburo, 423 — fone: 3-3020

DR. CLAUDIO DE A. PASSOS
Ginecologia e Obstetrícia,
Cirurgia geral
Rua Dr. Gurgel, 650 — fone: 3-3516

DR. JACOMINO L. CERAVALO
Clínica médica — Cirurgia
Consultas: 9 as 12 e 14 as 17 horas
Rua Siqueira Campos, 725 — fone: 3-3253

DR. OSWALDO NARCISO SANDOVAL
Clínica de crianças e adolescentes
Atende com hora marcada.
Rua Dr. Gurgel, 421 — fone: 3-2836

DR. SUHAIL TAUFIK TUMA
Ginecologia e obstetrícia
Cirurgia geral
Rua Dr. Gurgel, 485 — fone: 3-2974

DR. COSTA NETO
Ginecologia e Obstetrícia
Cirurgia geral
Rua Dr. Gurgel, 387 — fone: 3-2722

DR. JOAQUIM SIQUEIRA FILHO
Cardiologista
Atende no Hosp. N.S. das Graças
Rua Dr. Gurgel, 715 — fone: 3-3277

DR. OTÁVIO LUIZ DA SILVA LINS
Clínica cirúrgica
(Atende no Hospital São Sebastião)
Fone: 3-4006

DR. TADASHI UCHIDA
Cirurgia geral e das mol. do
aparelho digestivo — Gastrofotografias
Av. Cel. Marcondes, 1533 — fone: 3-3450

DR. ANTONIO ASSIS PEIXOTO
Urologista
Rua Dr. Gurgel, 92 — fone: 3-5300

DR. GABRIEL BENTO JUNQUEIRA
Otorrino
Rua Dr. Gurgel, 526 — fone: 3-2291

DR. PAULO NOGUEIRA DE SOUZA
Cardiologista
Consultas com hora marcada
Av. Brasil, 504 — fone: 3-3103

DR. VENCESLAU BALIZARDO
Especialista em cirurgia vascular
(varizes, tromboses)
Rua Dr. Gurgel, 186 — fone: 3-4387

DR. ANTONIO JOÃO M. ROSADO
Urologia
Clínica e cirurgia
Rua Dr. Gurgel, 176 — 1.o — fone: 3-5908

DR. HAROLDO F. CERÁVOLO
Cirurgia geral — Ginecologia
Rua Siq. Campos, 810
fones: 3-3248 e 3-3022

DR. MARIO BUZZI FILHO
Clínica geral — Gastroenterologia
R. dr. Gurgel, 115 — Fone: 3-5000

DR. PEDRO CARLOS PRIMO
Gastroenterologia — Doenças do
aparelho digestivo
Rua Mal. Floriano Peixoto, 316
fone: 3-3500

DR. WILSON MENEGUCCI
Cirurgia do tórax
Pneumologia
Rua Dr. Gurgel, 396 — fone: 3-5129

DR. MIYAO KATAOKA
Cirurgia geral
Ginecologia e Obstetrícia
Av. Man. Goulart, 500 — fone: 3-3450

DR. RAMOS DOS SANTOS
Pediatra
Rua Dr. Gurgel, 176
Fones: 3-2926 e 3-5163

DR. CARLO CERIANI
Psiquiatra
Atende no Sanatório S. João
Rua Cel. Albino, 872 — fone: 3-4216

Dr. IISUKE OHIRA
Cirurgia plástica
Rua Dr. Gurgel, 92 — fone: 3-5275

DR. MOACYR CESTARI
Cirurgia geral
Ginecologia e Obstetrícia
Rua Dr. Gurgel, 115 — fone: 3-5000

DR. RENATO G. JUNQUEIRA
Anestesiologia
(Fone: 3-5200)

HOSPITAIS, CASAS-DE-SAÚDE E MATERNIDADES

CLINICA DR. WASHINGTON SIQUEIRA
Clínica de fraturas — Ortopedia
Recuperação e fisioterapia
Rua Dr. Gurgel, 661 — fone: 3-2941

CLÍNICA GINECOLÓGICA
Dra. Nilda Galvão e Dr. Edvar Galvão
Especialista pela Febrasgo e Ass. Med.
Brasileira p|concurso. Atende-se só com
hora marcada. Dr. Gurgel, 92 —
FONE: 3-2652

CLINICA N. SRA. APARECIDA
Ortopedia e acid. do trabalho
Fisioterapia — Oficina Ortopédica
Direção: Dr. Hedo Gonçalves
Av. Brasil, 504 — fone 3-3103

HOSPITAL E MAT. "SÃO SEBASTIÃO"
Clínica Dr. José Alves da Paixão
Ginecologia e obstetrícia
Clínica e cirurgia em geral
Rua Mal. Flor. Peixoto, 316
fones: 3-3500 e 3-4006

MATERNIDADE PRES. PRUDENTE
Clínica e cirurgia de senhoras
Pré-natal — Prevenção do cancer
Rua Dr. Ciro Bueno, 200 — fone: 3-5459

INSTITUTO DE NEUROLOGIA
Neurologia — Neurocirurgia
Eletroencefalografia
Dr. Antonio Luiz da Costa Sobrinho
Dr. Antonio Fernandes Ferrari
Dr. Vanderlei Garcia Rodrigues
Rua Dr. Gurgel, 325 — fone: 3-4954

INSTITUTO DE RADIOLOGIA
Dr. Domingos Milano Filho
Dr. Nelson R. Barbosa
Dr. Oswaldo Vicente
Rua Dr. José Foz, 312 — Fone: 3-2339

HOSPITAL E MAT. N.S. DAS GRAÇAS
Cirurgia — Clínica Médica — Cardiologia
Ortopedia — Fisioterapia — Urgências
Rua Dr. Gurgel, 715 —
FONES: 3-2277 e 3-3278

LABORATÓRIO DE ANÁLISES CLÍNICAS
Médico responsável:
Dr. Antonio C. de Mattos Filho
Rua Dr Gurgel, 208
Fones: 3-2857 e 3-4276

SANATÓRIO SÃO JOÃO
Doenças nervosas e mentais
Rua Coronel Albino, 872 — Fone: 3-4216

HOSPITAL E MAT. SÃO LUIZ
Pronto Socorro — raios X — transfusões
Fisioterapia — Endoscopia
Ortopedia e traumatologia
Rua Dr Gurgel, 101
fones 3-3171 e 3-3344

LABORATÓRIO DE ANATOMIA PATOLÓGICA E CITOPATOLOGIA
Dr. Antonio Plácido Pereira
Dr. Godofredo Gomes de Oliveira
Rua Rui Barbosa, 62 — fone: 3-4459

STA. CASA DE MISERICÓRDIA DE PRESIDENTE PRUDENTE
(Hosp. Dr. Aristóteles de Oliveira Martins)
Praça Dr. Aristóteles de Oliveira Martins,
601 — fone: 3-3355

INSTITUTO SANTA MARTA
Ginecologia e obstetrícia integral
Dr. Dauto de Almeida Campos
Dr. Rame Maluly
Dr. José Moraes Válio
Djalma Dutra 218 - fones, 3-4681 e 3-2551

SERVIÇO DE ORTOPEDIA E TRAUMATOLOGIA
Dr. Sebastião Omar Bueno Pedroso
Dr. João Sérgio Atalja
Dr. Ocacir José Soares
Cons.: rua dr José Foz, 336 fone: 3-5896
Atendem ainda no Hospital São Luiz
Dr. Gurgel, 101 fones: 3-3171 e 3-3344

UNIDADE RESPIRATÓRIA SANTA HELENA
Inaloterapia — Reeducação respiratória
Dr. Ajax Gonçalves
Dr. Antonio Idalgo de Lima
Rua Dr. José Foz, 340 — fone: 3-2216

ESTES MÉDICOS, CASAS DE SAÚDE E HOSPITAIS, TÊM CONVÊNIO COM A UNIMED

UNIMED

Rua Ulisses Ramos de Castro, 152 - Fone, 3-3910

uma cooperativa para servir a coletividade

No Pontal, problemas se ampliam

No casarão onde estão alojadas em Porto Euclides da Cunha, dezenas de pessoas disputam o que a caridade publica lhes oferece. Conforme as noticias, já há fome entre elas e os mantimentos e dinheiro conseguidos pelos religiosos foi suficiente apenas para os primeiros cinco dias. Houve a necessidade de dividir os generos tambem com o pessoal desabrigado da região do Varjão devido a ultima enchente do rio Paraná.

Há muitas crianças sofrendo as consequencias da vida sem teto. As autoridades municipais de Teodoro Sampaio já se mostram esgotadas, sem recursos para contornar a situação que se amplia.. As despesas são crescentes e os perdidos de socorros ao governo do Estado não têm resposta.

Na Gleba Santa Rita, as extensas plantações abandonadas pelos posseiros já podem ser colhidas. Mas o dono das terras informa que isto não será feito optando pela destruição de tudo, já que necessita aumentar as pastagens para os seus rebanhos bovinos.

— MAIS DESPEJOS —

As proprias forças policiais se mostram insatisfeitas pela operação que são obrigadas a desenvolver. Expulsar de suas choças gente livre trabalhadora para expô-la a vida fechada em um barracão, onde todos precisam se amontoar e depender da ajuda alheia para não perecer.

E as informações procedentes do local falam de novos despejos para breve. E agora seria aproximadamente uma centena de pessoas a serem desalojadas, cumprindo a meta traçada pelo dono da Gleba Santa Rita, ou seja de não deixar ninguem na propriedade, exceto novos contratados.

Apesar dos perdidos, os pais se recusam entregar seus filhos aos cuidados de outras familias. Mesmo sem escola, submetidos à desnutrição e com um futuro incerto "nós os criamos até agora e mesmo passando fome vamos continuar com êles", asseguram. No primeiro despejo ocorrido em agosto de 73, uma menininha loura, Maria José de 3 anos, ante o desespero de quanto lhe destruiam o sua mãe que chorava en rancho sentiu-se bem nos braços do reporter encarregado de cobrir a operação.

Acostumada às peripecias na roça, acompanhando o pai em suas andanças pelas imediações do rancho, enquanto zelava da mamoneira, Maria José foi vista recentemente no Centro Migratorio em São Paulo. Raquitica e chorando, era consolara pelos genitores que tentavam anquirir um passe se viagem para o Norte.

Como explica o Bispo Diocesano, Dom José Gonçalves na Costa, é preciso encontrar um meio de evitar a repetição de atos tão tristes. Suas palavras porem ainda ganham o vazio. Novas ações de despejos deverão ser cumpridas nos proximos dias, na Gleba Santa Rita, Pontal do Paranapanema.

Concorrencia Publica a Cantina

Acha-se aberta a concorrencia, de 17 a 31 de janeiro, para a movimentação particular da cantina do Colégio Estadual de Presidente Prudente, à Rua Ribeiro de Barros 1770.

Os interessados deverão tomar conhecimento das condições da concorrência afixadas na Portaria do Colégio.

José Mielle de Andrade — Diretor

Centro Social São Pedro

(DE PRESIDENTE EPITACIO)

José Félix Haidamus, Presidente do Centro Social São Pedro, estabelecido à Rua Cuiabá, n.o 21-11 em Presidente Epitacio, Estado de São Paulo, usando de suas atribuições faz publico para conhecimento de interessados, que se acha aberta no Centro Social São Pedro, a Tomada de Preço n.o 02|74, para aquisição de ferro, para a construção do prédio onde funcionará a Créche Melvin Jones, como segue:

320 kg de ferro 3|16
1300 kg de ferro 5|16
560 kg de ferro 3|8

Os envelopes lacrados n.os 01 e 02, contendo o primeiro a documentação necessária à comprovação referente a capacidade financeira, e a formação juridica, e o segundo a proposta objeto da presente Tomada de Preço, deverão ser apresentados no Centro Social São Pedro, até às 14 horas do dia 18 de fevereiro de 1974, para abertura na mesma data, às 15 horas.

Presidente Epitácio, em 29 de Janeiro de 1974
José Félix Haidamus — Presidente

29-30-31|1|74

DOCES EM GERAL

Biscoitos, balas e chocolates. Finos presentes para o natal.

Deliciosos Lanchinhos Mirabel, produtos Nestlé e Lacta e o espetacular Pirulito Zorro.

GUILHERME GERONIMO FERNANDES
Representante dos Produtos Campineira, desde Quatá a Campo Grande.

Depósito fechado e residência: Rua Bela Vista, 815 fone: 3-4300.

Depósito: Av. Manoel Goulart, 1.481, fone: 3-4083 PRESIDENTE PRUDENTE

SOCIEDADE EM TÓPICOS

Barbosa da Silveira

DESDE o dia 26 de janeiro, sábado ultimo, às 4.30 da manhã, está em festas o lar do jovem advogado Dr. Jurandir de Souza Freire e da senhora Juraci Prado de Souza Freire, com a chegada do primogênito que terá o nome de CRISTIANO PRADO DE SOUZA FREIRE. O evento foi na Maternidade Presidente Prudente, sendo o médico Dr. Iamada. Mamãe e herdeiro passam bem. Nossos cumprimentos aos felizes papais.

—o—

O FRIGORIFICO Bordon acaba de fazer doação de uma sala para a Obra Social Paulo VI, na cidade de Campo Grande. O ato de doação teve lugar no encontro mantido com o Padre João Falcão e o senhor Geraldo Bordon, diretor daquele estabelecimento industrial.

—o—

ANIVERSARIANTES de hoje, Maria Rotta Mendes, Antonio Lima, Edyl.Furtado R. Zeni, Roberto Bandle, Plinio de Arruda Gomes, Ana Santana Gonçalves, Floropes Manoel Ferro, Massumi Ishibashi, Nei de Bologna Peretti residente em São Paulo, Marlene Dipe, José Kamogawa, Mario Figueira, Ivanilde Caetano, Maria Valeny Marinheiro dos Santos, alunos do Esquema Vestibulares, Dario Keniti Kubo, Maria Leni Pereira, Maria Letícia Ferreira Lins.

—o—

ANA CRISTINA, filha do Dr. Agripino de Oliveira Lima Filho e da Professora Ana de Oliveira Lima, está aniversariando hoje quando vai receber os cumprimentos dos amigos e familiares.
A noite, tendo os papais como anfitriões, a recepção. Ana Cristina estuda no Esquema Vestibulares, onde é uma das melhores alunas. Nossos parabens, muitas felicidades.

—o—

A SENHORA Estelita Amaral Andrade, esposa do senhor Gusmão Andrade, está aniversariando hoje, devendo receber os cumprimentos dos amigos, familiares e o carinho de seus filhos.
A noite, estará recebendo aqueles que forem cumprimentá-la. Nossos parabens e muitas felicidades.

—o—

ESTÃO hoje, comemorando aniversário de casamento, Antonio Francisco-Adelina G. Francisco; Edison Cavalcante Costa-Yara Bocchi Costa, completando o terceiro ano de vida conjugal, Bodas de Couro; José Miguel Barreto Leite-Mary Neloni Leite.

—o—

DEZ anos está completando hoje, Cristina, filha de Nelson Ascencio Garcia e da senhora Nizia de Mattos Ascencio. Cristina vai receber os cumprimentos do samiguinhos e dos familiares. Nossos parabens.

—o—

QUINZE anos está comemorando hoje — Menina-Moça — o brotinho Ana Maria, filha de Antonio Carlos Rodrigues e da senhora Lydia Eduardo Rodrigues. Evidentemente o acontecimento vai ser comemorado e nesta oportunidade, enviamos nossos cumprimentos à Ana Maria.

—o—

A PARTIR do dia primeiro de fevereiro, o Grupo Escolar do Jardim El Dorado, estará aceitando matrículas para primeiro, segundo, terceiro e quarto anos atendendo uma vastíssima região, Vila Monte Alto, Jardim das Rosas, Parque Bandeirantes, Jardim Belo Horizonte, parte do Jardim Paulista e uma parte do início da zona rural. Aproveitem, pois assim seus filhos ficarão mais próximos da escola.

—o—

REALMENTE fabulosa a entrevista do Professor Eustasio de Oliveira Ferraz, domingo ultimo no programa "Os ouvintes querem ouví-lo". Brilhante cultura, deu respostas maravilhosas às questões que foram levantadas. E é por causa de nossos convidados, que o programa tem audiência absoluta no horário, todos os domingos, através da Radio Comercial. No próximo domingo, outro convidado.

A PRUDENTINA depois de uma brincadeira sensacional, domingo ultimo, com o salão lotado, onde todos se divertiram à vontade, vai realizar sábado, mais um baile de aniversário dos Sombras, a partir das 223 horas, com traje esporte, estando abrilhantando a noitada, não só o conjunto aniversariante, como tambem "Os Novos Incriveis", que pela primeira vez vem à nossa cidade. Comparecam, prestigiem, e aproveitem o máximo. Sábado, dia 2, na Prudentina, o baile de aniversário dos Sombras.

—o—

O SOMBRINHA está montando sua Escola de Samba — é um abnegado — entretanto tem sempre aquele problema — espera ajuda da municipalidade, e não tem recebido, o que constitue um grande queixa sua. Desta vez, espera receber essa colaboração, pois já tem mais de duzentas pessoas que estão ensaiando — pois quem sair no carnaval, com sua Escola. Vamos ver Sombrinha se desta vez, você pode realizar seu sonho, de sair com uma grande escola para disputar o titulo do carnaval de 1974.

—o—

O ESQUECIMENTO, é uma falha muito grande. Todos sabem que a mola mestra da Escola Superior de Educação Física de nossa cidade, é o Professor Jurandir Paccini. Profundo conhecedor de toda a burocracia, ele que teve papel preponderante, para que a escola se tornasse realidade, e ninguem pode duvidar do fato, e isso desde os primeiros minutos.
Com o reconhecimento da escola, houve uma festa em comemoração, e segundo o informante, foi em Martinópolis. Vários oradores se fizeram ouvir, rasgados elogios a muitas pessoas, entretanto, nem de leve tocaram no nome do Professor Jurandir Paccini, que dentro daquela sua simplicidade continuou firme, — e o mais importante continua sendo a mola mestra do estabelecimento. Foi lamentável esse esquecimento daqueles que usaram da palavra, esquecendo de citar a atuação do grande mestre, mas nós, sendo informados do fato, prestamos aqui, embora de maneira modesta, a nossa homenagem ao grande mestre.

—0—

ESTA' aniversariando hoje, Carlos Roberto Maluf, filho do senhor Elias Maluf e da senhora Marina Othechar Maluf, e nesta oportunidade enviamos nossos cumprimentos, quando vai receber o carinho dos pais e dos irmãos.
E na familia Maluf outra noticia alviçareira. Luiz Fernando, fazendo exame pelo Mapofei, ingressou na Faculdade de Engenharia Industrial de São José dos Campos. Nossos parabens extensivos a todos os familiares que devem estar felicíssimos e que faça brilhante curso.

—0—

ELVIRA Jacques de Almeida Castro, filha do Dr. Orlando Pinto de Almeida Castro e da senhora Elenita Jacques de Castro, é a primeira moça da cidade de Aivares Machado, que diplomou-se em musica. Ela terminou o curso, na Universidade de Musica, de Salvador, capital da Bahia. Nossos parabens. E' pianista.

—o—

CONTINUA a Floricultura Vitória Régia, como lider absoluta em questão de decoração, tanto que está sendo contratada, para enfeitar os ambientes, principalmente, os de casamentos.
E você fazendo uma visita à Vitória Régia, para decoração, poderá ver nas vitrines as novidades inumeras que tem, para presentes, deste artezanato, bonecas, prataria, e muitas outras cousas. Vale a pena fazer uma visita.

—0—

OS MALACOS do Tenis já estão treinando para o carnaval que se aproxima, pois conforme já dissemos, querem levantar o titulo do carnaval de nossa cidade, que conquistaram brilhantemente o ano passado. E os ensáios são diários, inclusive vão apresentar novidades. E, Ottimo Carrara, estará na frente da escola, comandando o desfile pelas ruas da cidade. Os instrumentos novos já chegaram, e estão — "afiando as garras".

Assistencia a Mãe e a criança mais uma meta

O Ministerio da Saude gastará na execução do programa de Assistência Materno-Infantil, um dos itens da Policia Nacional de Saude 600 milhões de cruzeiros, até 1.980 de acordo com um plano de ação já traçado que atingirá 69 milhões de pessoas entre recem nascidos adolescentes e mulheres em idade fertil.

O programa que está sendo examinado por um grupo de tecnicos prevê assistência médica integral às mães durante a gestação e orientações familiar aos filhos, principalmente durante o periodo de adolescencia dentro do esquema de controle e combate à mortalida de materno-infantil.

Para a prevenção e o tratamento das doenças materno-infantis, o Ministerio da Saude pretende estimular o aleitamento materno, controlar o crescimento e desenvolvimento da criança sanear o meio ambiente para prevenir doenças transmissiveis e melhorar o padrão de nutrição da familia.

Niveis

Os niveis de saude materno-infantins seguindo o Ministerio da Saude são insatisfatorios devido aos elevados coeficientes de mortalidade grande proporção de obitos de menores de 1 ano e predominancia de mortes por causas veitáveis. Além disso segundo o Ministerio, a má utilização dos equipamentos hospitalares e falta de coordenação dos serviços medicos tambem contribuem para que os niveis de saude materno-infantil permaneçam insatisfatorios.

Declaração

ZILDA LAIRES ARMELIN declara para os devidos fins e efeitos terem se extraviados os seguintes documentos:

1) Certificado de Propriedade n.o 222.108 expedidos em 17/8/1972 pela DELPOL de Presidente Prudente, relativo ao auto Ford Corcel tipo Belina ano 1.972;

2) Carteira Nacional de Habilitação expedida pela 14.a Ciretran de Presidente Prudente;

3) Cédula de Identidade RG-3.484.485

Os referidos documentos ficam nulos visto estar em andamento a expedição das respectivas segundas vias.

Org. T K de Despachos S/L Ltda.

Declaração

JOÃO ANTONIO DA SILVA declara p/ os devidos fins e efeitos ter se extraviado o Certificado de Propriedade do atuto de sua propriedade marca Volkswagen tipo Sedan ano 1.968 Côr Pérola Chassis B8—439.495 expedido pela DELPOL de Presidente Prudente sob n.o 338.321 em data de 21/12/1972.

O referido fica nulo de pleno direito visto estar em andamento a expedição da Segunda Via.

Org. T K de Despachos S/L Ltda.

TRANSPORTADORA CAOBIANCO

Transporte de cargas, encomendas e mudanças, com sua sede em Pres. Prudente
TRANSCAOBIANCO
Fones: 3-2790 e 3-5818
Rua Q. Bocaiuva, 639

— De vez —
— em quando —
— ouça —
— MARTINOPOLIS —
— Rádio Clube —

Relógios, jóias, troféus, medalhas e artigos finos para presentes.

Troféus com gravação gratuita



Vendemos a crediário
Revendedor autorizado dos relógios ORIENT

Relojoaria CYMA
Haruyuki Harada & Filho Ltda.
Rua Barão do Rio Branco, 494
fone 3-4826 — Pres. Prudente

Um homem simpático precisa de um carro simpático. Que retrate a personalidade e a simpatia do seu dono. Um carro bonito, moderno, diferente. Por fora e por dentro. Um carro que seja assim: de cores esportivas, com portas superdimensionadas, pára-brisa panorâmico, janelas e vidro traseiro que proporcionam grande visibilidade, bancos anatômicos reguláveis em 21 posições diferentes e freios a disco. Deve ter mais: limpadores de pára-brisa com duas velocidades, maçanetas internas embutidas, relógio elétrico de horas e dois amplos porta-malas. Este é o carro do homem simpático. Seu nome é Karmann Ghia TC. Venha buscar o seu.
Nós temos os planos mais simpáticos para v. escolher.
Não seja simpático pela metade.
Venha buscar o seu K. Ghia TC. Hoje.



Nós temos os planos mais simpáticos pra fazer de v. o homem mais simpátiço da cidade.

SORAUTO — CIA. ALTA SOROCABANA DE AUTOMOVEIS
RUA ANTONIO RODRIGUES, .500
PRESIDENTE PRUDENTE

REVENDEDOR AUTORIZADO

Anúncios Econômicos

Compro ou troco
Um TELEFONE, um Rancho de Pescaria no Rio Pardo, um piano,
Tratar com Deodato nesta redação

EMPRETEIRO — PEDREIRO
Precisamos para serviços de acabamento.
Tratar Av. Manoel Goulart — Quarteirão 20, com o sr. José (obra em andamento)

VENDE-SE um piano marca Stenberg — Berlim valor de Cr$ 12.000,00 e uma ação da Prudentina — Tratar na Avenida Manoel Goulart n.o 290.

PRECISA-SE de vendedores com pratica — Tratar à Rua Quintino Bocaiuva n.o 1072 no horário comercial.

NEUROPSIQUIATRIA INFANTIL
Dr. MANOEL ROBERTO BARBOSA
HORA MARCADA — Fone 3.3288
Pres. Prudente SP

CLINICA GINECOLOGICA

DRA. NILDA GALVÃO

DR. EDVAR GALVÃO

Especialista pela Febrasgo e Ass. Médica Brasileira por concurso.
Atende-se só com hora marcada
FONE: 3-2652 — Rua Dr. Gurgel, 92 - P. Prudente
Exame pré-nupcial
Tratamento do Casal sem Filhos.
Prevenção e diagnóstico precoce do Cancer Ginecologico.

SEGUNDA CHAMADA DO VESTIBULAR NA APPEC

Deverá se realizar no próximo dia 10 de fevereiro (domingo- a segunda chamada de vestibular aos cursos de Desenho, Matemática, Pedagogia, Estudos Sociais e Letras, na APPEC. As inscrições serão aceitas até o próximo dia 9.

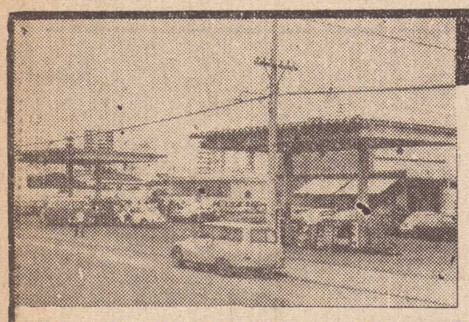

Posto do Pascual

Um posto de serviço que faz questão de tratar do seu veículo com a maior dignidade. Lavagem, lubrificação e troca de óleo com pessoal habilitado, com atendimento dia e noite.

Posto do Pascual

Avenida Brasil, 208 — Telefone 3-3592 — Pres. Prudente

ESCOLA SUPERIOR DE AGRONOMIA DE PARAGUAÇU PAULISTA
DECRETO FEDERAL 73.409 DE 3-1-74

AGRONOMIA

VESTIBULAR

DE 02 A 07 DE MARÇO DE 1974
Inscrições de 28 de janeiro a 27 de fevereiro
FUNDAÇÃO GAMMON DE ENSINO
Rua do Ginásio, 791 - Tel. 481 e 16 - Cx. Postal, 88 - Paraguaçu Paulista

---

COMÉRCIO E INSTALAÇÕES **J. GONÇALVES Ltda.**

TUDO EM MATERIAIS ELETRICOS

Agora funciona em novo endereço;

Av. Brasil n.o 626/630 – Fones: 3-2701 – 3-2702 –

Presidente Prudente

Grande Curtume local terá a participação...

(CONCLUSÃO DA 1.a PAGINA)

Negocio concretizado

Ontem, concretizaram-se todos os planos objetivando a instalação do grande curtume em Pres. Prudente. A duvida existente anteriormente e representada pela area de terras a ser doada, foi totalmente sanada, através da aceitação de uma area maior que em dias futuros, permitirá a expansão de suas atividades.

Em fins de fevereiro ou principios de março vindouro, os tecnicos incumbidos de acompanhar os trabalhos da implantação do grande empreendimento, aqui estarão com as plantas do novo Curtume. As obras serão atacadas em ritmo acelerado objetivando sua conclusão em outubro deste ano.

As atividades da grande empresa especializada deverão ser iniciadas em 1975, com uma produção inicial que oscilará entre 1.000|1.500 peles. Posteriormente, deverá ser ampliada atingindo até 5.000 peles por dia.

Outras industrias

Sem duvida alguma, a noticia relativa a conquista deste grande investimento vem tendo ampla repercussão nos meios economicos locais, da região, e do Estado. Mas os seus reflexos serão maiores, quando for iniciada a aquisição de couros nos frigorificos da Alta Sorocabana, Alta Paulista, Noroeste, Sul de Mato Grosso e Norte do Paraná.

Essa implantação propiciará condições a que outras industrias correlatas tambem venham a ser sediadas em Presidente Prudente, aproveitando as facilidades de aquisição da matéria prima utilizada pela SCARBORD — COUROS FINOS S|A.

Um dos maiores beneficios poderá ocorrer na Industria de Calçados, que já tem expressiva posição na economia regional.

Mr. e Mrs. Golding

Desde que chegaram a Presidente Prudente, Mr. e Mrs. Golding, quizeram conhecer a vida da cidade e regiao em seus minimos detalhes. Percorreram as principais industrias, frequentaram restaurantes, passearam pelos bairros da cidade tambem conheceram o Tenis e a Prudentina.

Foram conhecer de perto Presidente Vencesiau e Presidente Epitácio, onde tomaram contato com a atividade industrail, principalmente do ramo agropecuário.

Reconhecendo o grande interesse demonsirado pelo nosso jornal, dando a necessária cobertura a sua visita, tizeram questão de nos visitar. Na redação, os visitantes — que se faziam acompanhar do prefeito, do presidente da Comissão de Desenvolvimento industrial e dos srs. Alberto Benhayon, Armando lazetta Filho e Michel Salzman, e ainda sua secretaria Barbara Fontoura da Cunha — foram recepcionados pelo nosso diretor Mario Peretti e demais funcionários da casa.

Mr. e Mrs. Golding, visitaram a redaçao, as oficinas, posaram para os nossos fotografos e ainda procuraram se inteirar do funcionamento e penetração do jornal, levando os ultimos exemplares para Londres.

Em seguida, rumaram para o Aeroporto, de onde partiram com destino a São Paulo e posteriormente para Londres. Mr. Gerald H. Golding, prometeu retornar em Abril, enquanto Mr. Golding somente voltará em setembro quando a industria estiver quase pronta. Nessa ocasião, eles estarão fixando residencia em Presidente Prudente juntamente com outras familias britanicas.



O casal de visitantes ingleses, ficou muito impressionado com a paginação d'O Imparcial, tendo feito muitas perguntas ao pessoal das Oficinas.



Antes de deixar Pres. Prudente, Mr. e Mrs. Golding visitaram nossa redação, fazendo-se acompanhar do prefeito Walter Lemes Soares e de seus assessores, dr .Fernando Pereira da Silva e José Carlos João, de sua secretaria Barbara Fontoura da Cunha e dos representantes da SCAREX, srs. Alberto Benhayon, Armando Iazzetta Filho e Michel Salzman.

"Bustier", apenas nas praias e clubes

Bustier, tragica vestimenta, ou simplesmente um complemento a mais para os corpos em bronze. Irmão maior do soutien, não é proibida sua exibição publica. E pelas ruas, nas esteticas descon

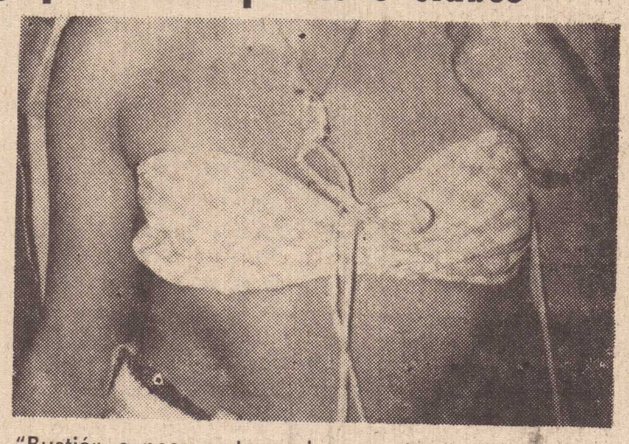

"Bustiér, a peça certa no lugar certo, mas a timidez impede sua exibição em Prudente.

ele, colorido, tingindo de traidas e mornas, lá vai belo as quietas sombras das calçadas.

Para os homens, é uma festa que precisa ser ampliada. E para as mulheres um escudo de defesa para fugir ao calor, produto es nobe de uma evolução cotidiana, exigencia obrigatoria em corpos finos que se fundem com o sol.

EM PRUDENTE A TIMIDEZ

Estranhamente em Presidente Prudente o bustier não é usado como devia. As lojas especializadas a cusam venda minima e as justificativas são sempre as de que "o prudentino engole" a gente com os olhos e a gente chega a sentir complexos".

Para Edith Maria de 16 anos, "é um complemento que surgiu no momento certo", mas se confessa incapaz de usá-lo, e diz porque. "Papai não aceita, meu namorado censura e os rapazes nas ruas se dirigem a gente com certos galanteios nada produtivos".

Ja os rapazes se defendem, explicando que são usados apenas como uma desculpa para as timidas "Elas justificam sua fuga a nova moda, falando que a gente é caipira e coisa e tal. Mas se enganam. As observações classificadas de piadinhas são apenas elogios bacanas que deveriam envaide cê-las".

Mas o bustier ainda pode alcançar bom mercado em Prudente, apesar dos fatores contrarios. As moças e senhoras adquirem-no para usá-lo na praia, principalmente em viagens de ferias. E num calor imenso como o que vivemos atualmente, "somente a burgense de ambos os lados — dos rapazes e das meninas — pode causar o vazio do belo complemento em nossas ruas.

Apenas quem vai aos clubes sociais, pode desfrutar com a festa apresentada pela vestimenta e e suas belas esteaicas que Prudente sempre teve em grau maior.

ORAÇÃO AO ESPIRITO SANTO

Tu que me esclareces em tudo, que iluminas todos os caminhos para que eu atinja meu ideal Tu que me das o dom Divino de perdoar e esquecer o mal que me fazem que em todos os instantes de minha vida estas comigo quero neste curto diálogo agradecer-te por tudo e confirmar uma vez mais que não quero separar-me de Ti. Por maior que seja a ilusão material, nada será o minimo da vontade que sinto, de um dia estar contigo e todos os meus irmãos na gloria perpétua.

Agradeço-te uma vez mais.

— (A pessoa deverá fazer esta oração 3 dias seguidos sem fazer o pedido. Dentro de 3 dias será alcançada a graça, por mais dificil que seja).

E.S.C.

Estrada de ferro unia...

(conclusão da 1.a página)

no, no sentido de conseguir a mudança dos trilhos. No Plano Diretor da cidade porem, ha sugestões importantes. A reportagem desta folha está mobilizada, levantando tudo A historia da Estrada de Ferro Sorocabana, hoje Ferrovias Paulistas S.A. — Fepasa — O que ela produz para os municipios, cujos trilhos cortam as cidades de ponta a ponta. O que ainda pode ser reto. A luta dos homens publicos por esta reivindicação. Na edição de domingo, esta folha publicará completa reportagem a respeitao.

Declaração

Eu, CARLOS ELYSIO GODOY DE ALMEIDA CASTRO, declaro para os devidos fins e efeitos que foram extraviados os meus talões de cheques dos bancos, BANCO DO BRASIL S/A — BANCO BRASILEIRO DE DESCONTOS S/A. BANCO DE MINAS GERAIS S.A. BANCO DO COMERCIO E INDUSTRIA S.A. — BANCO DO ESTADO DE SÃO PAULO.

Declaro ainda que os mesmos ficam sem efeito.

Presidente Prudente, 29 de janeiro de 1974.

a) **Carlos Elysio Godoy de Almeida Castro**
30-31/1 e 01/2/74

Jovem desapareceu de casa



Desde sabado ultimo está desaparecido de sua residencia (Rua Tito Livio Brasil, 200) o jovem José Americo da Silva de 22 anos. Ele é magro; claro; cabelos pretos. Na ocasião trajava calça marron camisa branca listrada e calçava chinelos tipo havaiana.

José Americo da Silva, sofre de desequilibrio mental e ja esteve internado em dois hospitais especializados. Seu pai, Americo Benedito la Silva, pede a quem o vir, comunicar-se com êle no endereço acima ou na Delegacia de Policia.

Jesus S/A.
INDUSTRIAL E AGRICOLA

O maior nome em retifica de motores da Alta Sorocabana.
Av. Brasil, 60 — fones: 3-2004 e 3-2907
Caixa Postal, 9 — Pres. Prudente

LETRAS DE CÂMBIO
GUARANY
Rua Major Felicio Tarabay, 624 - fone 3-3192
PRESIDENTE PRUDENTE

Fundação Gammon de Ensino Edital de Tomada de Preço n.o 01-74

Edital de Tomada de Preço n.o 01|74

Acha-se aberto na Secretaria da Fundação Gammon de Ensino, de Paraguaçu Paulista, à rua do Ginásio, 791, fones 481 e 16 Caixa Postal, 88 até as 17 horas do dia 1,o de fevereiro de 1.974, Edital de Tomada de Preços n.o 01 de 25 de janeiro de 1974, para aquisição, de Móveis, Utensilios e Equipamentos destinados à Diretoria e Secretaria.

As condições, normas e requisitos desta Tomada de Preços, acham-se à disposição dos interessados na Secretaria da Fundação, no endereço acima, onde poderão se dirigir, diariamente, no horário das 8 às 11 e das 13 às 17 horas.

Paraguacu Paulista, 25 de janeiro de 1974
a) — José Jorge Junior — Vice-Presidente

NOVENA PODEROSA AO MENINO JESUS DE PRAGA

Oh! Jesus que dissestes "peça e receberás, procura e acharás, bata e a porta se abrirá!" por intermédio de Maria, Vossa Sagrada Mãe eu bato procuro e Vos rogo que minha prece seja atendida (mencionar o pedido).

Oh! Jesus que disseste: "Tudo o que pedires ao Pai em meu nome, Ele atenderá".

Por intermédio de Maria Vossa Sagrada Mãe eu humildemente rogo ao Vosso Pai, em Vosso Nome, que minha oração seja ouvida (mencionar o pedido.

Oh! Jesus que dissestes, "o Céu e a Terra passarão, mas a minha palavras não passará. Por intermédio de Maria, Vossa Sagrada Mãe eu confio que minha oração seja ouvida (mencionar o pedido).

Rezar 3 Avare-Maria e 1 Salve Rainha.

Em casos urgentes a novena deverá ser feita em 9 horas.

Mandada publicar por ter se alcançado uma graça.
E.M.C.

CASA DE SAÚDE 'DR. UCHIDA'

Centro de Diagnóstico do Câncer Precoce do Estomago.
Moléstias do Aparelho Digestivo
Gastrofotografia. Fibroscopias com Biopsias e Citologias dirigidas
Radiografias do aparelho digestivo
Avenida Coronel Marcondes. 1533
TELEFONE: 3-3450 — PRES. PRUDENTE-SP

COMPRO

Telefone
Pago a vista
Tratar nesta Redação
com a VANIA
ou pelo fone: 3-2540

FERIAS INESQUECIVEIS

Guarde a melhor lembrança,

Fotografando em cores

Procure o

FOTOCOLOR
imperial Ltda

E BOAS FÉRIAS!

Rua Joaquim Nabuco, 729
Fone: 3-2014

MÁQUINAS FOTOGRÁFICAS, REVELAÇÕES E AMPLIAÇÕES EM PRETO, BRANCO e CORES.
COMPRE AGORA 2 FILMES E LEVE 1 DE GRAÇA!

Prudente já tem seu Destacamento Regional da Policia Rodoviária

Desde a ultima semana, Presidente Prudente passou a contar com uma séde regional da Policia Rodoviária, recebendo nova viatura, modernos equipamentos e novo contingente de policiais para manter a segurança nas estradas que dão acesso as cidades da Alta Sorocabana e Alta Paulista, assim como nas raias limitrofes com Mato Grosso e Paraná.

Interinamente ocupa as funções de comandante do Destacamento Regional, o Sargento Flavio Campos Mello! Os sub-destacamentos situam-se nas cidades de Rancharia, Presidente Epitácio, Tupã, e Dracena. Ao todo, são 43 policiais dos quais 14 ficam à disposição da Regional de Pres. Prudente.

Anteriormente, esta região estava subordinada a Cia. de Itapetininga, mas agora com a instalação da nova regional, o destacamento de Pres. Prudente estará subordinado a 5.a Cia. do Batalhão Policial Rodoviário, sediado em Araçatuba, onde o comandante é o jovem capitão Henrique Trajano da Silva, natural de Presidente Venceslau.

Para dar cobertura a area setorial, cada sub-destacamento conta com uma viatura, enquanto o Destacamento Regional conta com três, das quais, uma nova Variant totalmente equipada, possuindo inclusive duas modernas macas de fabricação americana, destinadas a remoção de feridos em acidentes nas estradas, quando se tratar de fraturas graves.

A zona de operações

Atualmente, estão sob controle de Presidente Prudente as seguintes estradas: SP-294 (Rodovia Cote. João Ribeiro de Barros) na ligação Panorama-Dracena-Quintana; SP-425, de Rinópolis a Porto Firmino; SP-351, na ligação Rancharia-Porto Alvorada (Capivara); SP-270 (Rodovia Raposo Tavares), no trecho Rancharia-Presidente Epitácio.

A Estrada da Integração entre Venceslau e Teodoro Sampaio, tambem está sob conirole da Policia Rodoviária.

Cada sub-destacamento zela pela segurança do tráfego nessas estradas.

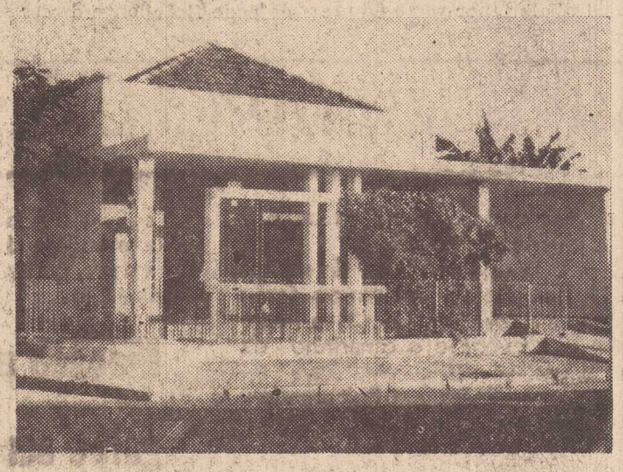

Neste prédio da Av. Marechal Deodoro, funciona o novo Destacamento Regional

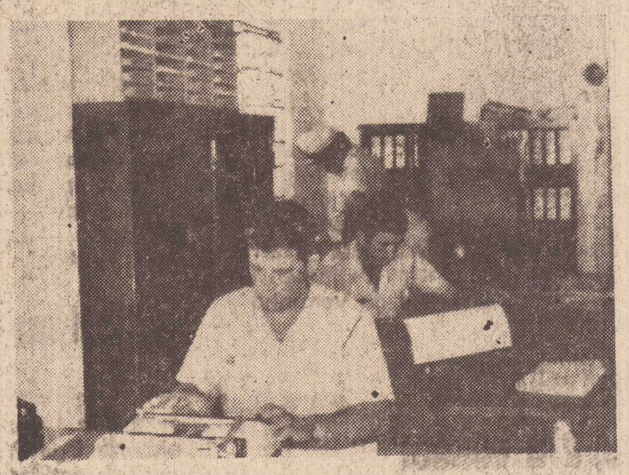

Os policiais estão preparados para atuar nas estradas e na parte burocrática.



O Sargento Flavio, nos apresentou a e moderna viatura recebida pelo Destacamento.

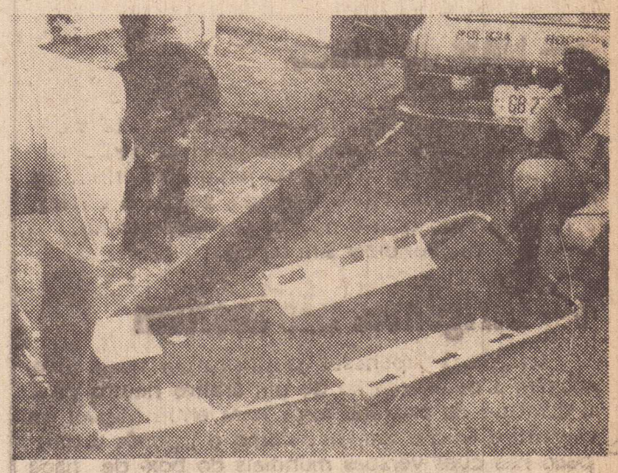

Entre os equipamentos, modernas macas para a remoção de acidentados

OUVE, FILHO:

Falo-te enquanto dormes, a mãozinha encolhida debaixo do rosto e o cacho louro úmido, caido sobre tua testa. Penetrei no teu quarto às escondidas e inteiramente só. Há poucos minutos, no meu gabinete lia o jornal, uma onda de remorsos tomou conta de mim. Reconhecendo-me culpado, vim para o teu lado. Vou dizer-te filho querido, sobre o que estive pensando: tenho sido muito exigente contigo. Repreendo-te, quando te estás vestindo para a escola, porque passaste no rostinho apenas uma toalha umida. Censuro-te porque os teus sapatos não estão limpos. Chamo tua atenção, com aspereza, quando jogas alguma coisa no chão. No café encontro faltas ainda. Desperdiças as coisas comes apressadamente, pões os teus cotovelinhos todo o tempo a ralhar contigo, meu filhinho. E na mesa, passas manteiga demais no pão. Passo quando sais para brincar e eu vou para meu carro evantas a mãozinha, acenas um gesto de amizade e dizes: "Aié logo, papais", e eu na eterna ansia de repreender-te, franzo a testa e digo-te: "Endireita os ombros" E quando regresso à tardinha recomeço as minhas exigências. Quando subo a estrada venho espiando-te. Vejo-te de joelhos, jogando gude com teus amiguinhos. Descubro buracos nas tuas meias. Diante de teus companheiros, humilhei-te, dando-te ordem para seguir à minha frente para casa. As meias custam muito dinheiro, se tivesses que pagar por elas, saberias ser mais cuidadoso! Imagina só, filhinho adorado, tudo isto de uma pai para filho. Lembra-te de mais tarde, quando eu estava no gabinete lendo, como vieste com uma espécie de mágoa brilhando nos teus olhinhos, Quando olhei para o jornal aborrecido com a interrupção, hesitaste na porta.

"Que queres," disse eu intempestivamente. Não disseste uma palavra sequer, mas correste para mim, passaste os braços no meu pescoço, beijaste-me, e os teus bracinhos apertaram-me com afeto, que Deus colocou florescente no teu coraçãozinho e que mesmo com toda minha negligência não pode fenecer. E então, foste aos pulos escada acima.

Bem, meu filho, pouco depois disso, que o jornal caiu de minhas mãos e um receio doentio invadiu-me inteiramente. Que vantagens para mim vinha ensejando o meu modo de tratar-te? Descobrir tuas faltas, reprender-te pelas mínimas coisas — era a minha recompensa para ti, meu filho por seres uma criança. Não era porque eu não te amasse; era porque eu queria exigir demais de tua infancia. Eu te estava medindo com as jardas dos meus próprios janeiros. E no teu caráter há tanto de bom, de fino e de verdadeiro! O teu coraçãozinho é tão grande como a própria aurora, quando desponta sôbre as grandes montanhas. Melhor demonstração de tudo isto não podias dar do que, apesar de tudo e depois de tudo, correndo para mim e beijando-me carinhosamente ao dizer-te boa noite. Filho nada mais importa hoje à noite. Vim para o teu lado, no escuro ajoelhei-me envergonhado! Esta é uma fraca reparação; sei que não entenderias estas coisas se eu as dissesse quando estivesses acordado. Mas, meu filho adorado, amanhã serei para ti um verdadeiro pai. Serei um companheiro teu, sofrerei quando sofreres, rei quando sofreres, rirei quando rires, morderei minha língua quando vierem palavras impacientes. Conserva-me-ei repetindo como se fosse um ritual: "O meu filhinho nada mais é que uma criança-uma pequena criança". Estou receoso de te haver encarado como homem. Entretanto, quando te vejo agora filho querido, todo encolhido e despreocupado na tua caminha, vejo que ainda és uma criança. Ontem estava nos braços de tua mamãe, a cabecinha recostada no seu ombro. Eu estava exigindo demasiado de ti. Muito. Muito.

ANTONIO ALONSO — SOLADO

A FRANCO NOS PAMPAS

+ uma da Agência
Franco e Andorinha S.A.

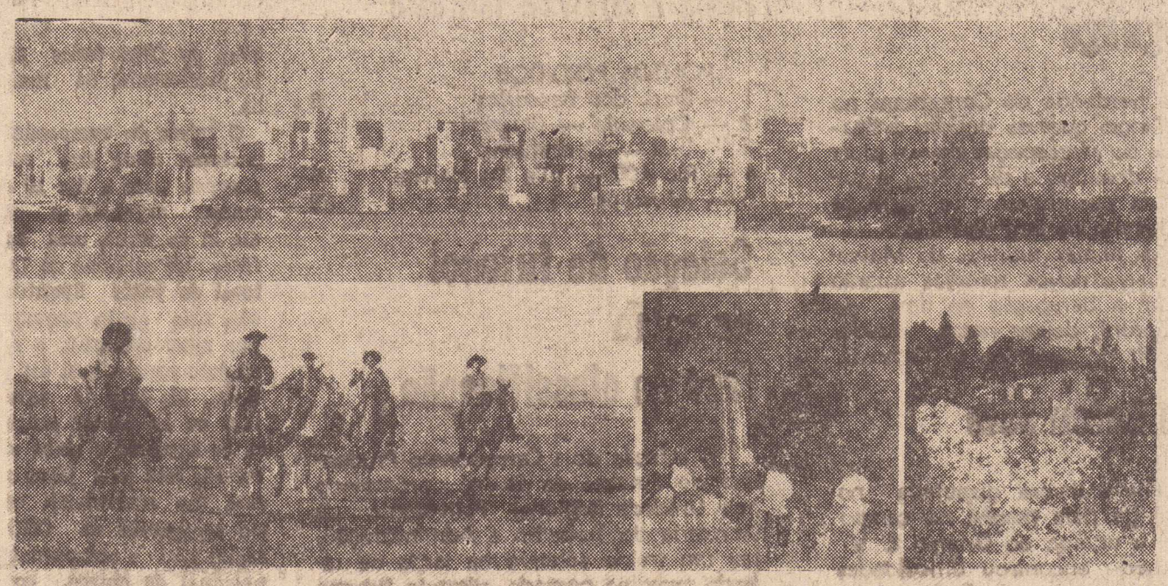

Seus clientes deleitam-se pelo sul do Brasil.

VIAJAR E' COM A
FRANCO — ANDORINHA

Nicolau Maffei, 455

Fones: 3-5355 — 3-2625 — 3-2531
EMBRATUR 420 — SP — CAT. "A"

Segundo Tabelionato de Protestos

Dr. José Pagnozzi — Oficial Vitalicio
Bel. Walter Afonso — Oficial Maior

"EDITAL DE PROTESTO"

Acha-se no cartório a meu cargo instalado à Rua Barão do Rio Branco 567 (Praça 9 de Julho), desta cidade e comarca de Presidente Prudente para ser protestado por falta de Pagamento 1(um) (a) Nota Promissória da importância de Cr$ .... 8.000,00 (oito mil cruzeiros) Vencida em 03 de Dezembro de 1973 Devida pelo Sr. ODILON FELIPPE DE TOLEDO. CPF/CGC 009.903.881.

Por não ter sido possivel intimar pessoalmente o referido devedor Sr. ODILON FELIPPE DE TOLEDO. CPF/CGC: .... 009.903.881, pelo presente edital o intimo a vir em cartório pagar a imporaância constante do mencionado nota promissória. ou dar as razões porque não o faz e na falta o notifico do competente protesto.

Presidente Prudente, 29 de Janeiro de 1974

O Escrivão

Acha-se no cartório a meu cargo instalado à Rua Barão do Rio Branco 567 (Praça 9 de Julho), desta cidade e comarca de Presidente Prudente para ser protestada por falta de Aceite e Pagamento 1(um)(a) duplicata n.o 28585 da importância de Cr$ 1.275,50 (hum mil, duzentos e setenta e cinco cruz. e cinquenta centavos), vencida em 30 de Dezembro de 1973 devida pelo Sr. ARNOBIO AVELINO DE FARIA.

Por não ter sido possivel intimar pessoalmente o referido Devedor Sr. ARNOBIO AVELINO DE FARIA pelo presente edital o intimo a vir em cartório pagar a importância constante do mencionado duplicata n.o 28585, ou dar as razões porque não o faz e na falta o notifico do competente protesto.

Presidente Prudente, 29 de Janeiro de 1974.

O Escrivão

Acha-se no cartório a meu cargo instalado à Rua Barão do Rio Branco 567 (Praça 9 de Julho) desta cidade e comarca de Presidente Prudente para ser protestada por falta de Pagamento 1 (um)(a) nota promissória n.o 08/24 da importancia de Cr$ 231,07 (duzentos e trinta e um cruzeiros e sete centavos) vencida em 29 de Novembro de 1973, devida pelo Sr. VANDERLEI CELESTINO DE OLIVEIRA — CPF n.o .. 543.973.168.

Por não ter sido possivel intimar pessoalmenae o referido devedor Sr. VANDERLEI CELESTINO DE OLIVEIRA. CPF n.o 543.973.168, pelo presente edital o intimo a vir em cartório pagar a importância constante do mencionado nota promissória n.o 08/24 ou dar as razões porque não o faz e na falta o notifico do competente protesto.

Presidente Prudente, 29 de Janeiro de 1974.

O Escrivão

Declaração

Eu, ALCIDES ROBERTO DE OLIVEIRA CHAVES, declaro para os devidos fins e efeitos que foi extraviado o meu talão de cheques do BANCO DO ESTADO DE SÃO PAULO S.A. n.os 571.272 a .... 571.280.

Declaro ainda que o mesmo fica sem efeito.

Presidente Prudente, 29 de janeiro de 1974.

a) **Alcides Roberto de Oliveira Chaves**

30-31/1 e 01/2/74

Destaques em 10 Toques

1 – Carbone

Depois de ser lançado e corresponder na seleção brasileira, o meio campista Carbone do Botafogo, parece ter posição garantida, na que vai até à Alemanha. Zagalo já deixou escapar que o atleta merece ser lembrado por suas magníficas atuações.

2 – Mequinho muito mal

Perdendo duas partidas das sete que disputou e empatando as outras cinco, o brasileiro Mequinho vai indo muito mal nas eliminatorias para o campeonato mundial de xadrez. Mais uma derrota e o grande mestre brasileiro estará desclassificado.

3 – Dois do timão

Em sua recente viagem a capital paulista a busca de reforços, o diretor profissional do PTEC, Arnur Borgues Filho, conseguiu junto ao Corinthians Paulista os atletas Paulo Miranda, zagueiro direito e Paulo Sergio, quarto beque, por empréstimo. Basta Luis Miguel dizer sim ou não.

4 – Dirigentes não aceitam

Dirigentes japonêses já afirmaram que não aceitam a determinação de um árbitro neutro para o combate da próxima terça feira entre Miguel de Oliveira e Koiche Wajima. Como o japonês é campeão nas duas versões mundiais do box, de nada valerá o apelo nacional.

5 – Rocha no Uruguai

O atacante Pedro Rocha do São Paulo foi convocado para defender a seleção uruguaia de futebol que estará disputando a próxima copa do mundo. Tambem Mazurquiévischi foi convocado, dependendo agora da autorização do São Paulo e Atlético de Minas.

6 – Triangular

A equipe de futebol do Santos foi convidada para participar de um triangular em Buenos Aires, nos dias 25 de fevereiro e 1 de março. As equipes que completariam o triangular são, Boca Juniors e River Plate.

7 – Outro Arlindo

O São Paulo que já possue em seu plantel um atléta, com o nome de Arlindo, agora busca a contratação de outro Arlindo. E' o centro avante do Saad que tem seu passe estipulado em 170 mil cruzeiros, mas que interessa ao tricolor do Morumbi.

8 – Dia 6 de fevereiro

O Departamento técnico da Federação Paulista de Futebol determinou para o dia 6 de fevereiro próximo, a realização dos encontros entre Ponte Preta x Comercial e Saad x Marilia, válidos pelo Paulistinha e interrompidos no ultimo domingo devido às chuvas.

9 – Campos

Só depende do treinador Telê Santana a escalação do atacante Campos para a peleja desta noite contra o Vasco da Gama no Rio de Janeiro.
A suspensão preventiva de 60 dias para o atleta, terminou no ultimo dia 28, com o atacante em condições de jogo.

10 – Agora Foreman

Depois de derrotar ao lutador Joe Frazier na noite da ultima segunda feira, Cassius Clay ganhou o direito de desafiar o atual campeão mundial dos pesos pesados, George Foreman. O combate sensacional entre Foreman e Clay pode ser confirmado a qualquer momento.

Arbitros para jogos do Nacional

Prossegue hoje o campeonato nacional de clubes com a realização de séte pelejas, na quinta rodada da fase semi final do certame brasileiro. Eis os jogos desta noite e os arbitros escalados:
Vasco da Gama x Atlético (MG) — José Mário Vinhas
Tiradentes x Bahia
América Mineiro x Corinthians — Arnaldo Cesar Coelho
Coritiba x Internacional — Romualdo Arpi Filho
Palmeiras x Ceará — Valquir Pimentel
Santa Cruz x Goiás — Emidio Marques Mesquita

Não perca nenhum detalhe da COPA DO MUNDO

Faça já sua assinatura de
A GAZETA ESPORTIVA

(Apenas 200 cruzeiros, c|entrega direta)
Fale com o representante local
pelo telefone 106 614

Jogos Regionais estão ameaçados

O mes de janeiro pràticamente já acabou estamos a cinco meses da realização dos jogos regionais da zona oeste, determinados para Pres. Prudente e infelizmente até agora nada de movimentação. A cidade está fria os mentores da CCE não traçam planos para os jogos o prefeito se esquece de construir as pistas quadras piscinas nescessárias e com isso os jogos estão ameaçados podendo nossa cidade perder o direito de sediá-los com Ourinhos novamente na séde.

Os jogos abertos do interior serão disputados em Franca e a cidade já começa a se preparar para as competições com trabalho por parte do prefeito e uma série de coisas desnecessárias. Aqui no entanto com os jogos previstos para julho proximo nada de trabalho tudo no marasmo e os jogos ameaçados. Cidades como Ourinhos e Assis já procuraram alojamentos mas não encontraram dirigentes da CCE em férias e sem ninguém para trabalhar o que não parece muito certo não acham?. E' lamentável mas é verdade, nossa cidade pode ficar longe de ser séde dos jogos, o que seria lamentável. Na verdade ainda está em tempo por isso aqui está nosso artigo, tento alertar alguém que se interesse.

São Paulo venceu

Uma única peleja foi disputada ontem a noite no Estádio Cicero Pompeu de Toledo no Morumbi, reunindo São Paulo x Santos. A peleja têve validade pelo campeonato nacional, tendo sido adiada da segunda rodada em virtude das chuvas que caíram na oportunidade em São Paulo, obrigando o cancelamento da peleja na data prevista.

Armando Marques dirigiu o encontro com o placar apontando, São Paulo 2 x Santos 1

Mudança no campeonato nacional de 1975

Muitas equipes do futebol brasileiro estão insistindo junto a CBD para ganhar uma vaga no campeonato nacional de clubes e os pedidos são tantos que se a entidade nacional fôsse atender a todos talvez perto de 60 agremiações se mostrassem participando.

Agora no entanto o senhor João Havelange está informando que para o proximo campeonato nacional de 1.975, algumas modificações poderão ser confirmadas e dentre elas está a de cinquenta e duas equipes participando do brasileirão. No entanto até o momento nada está confirmado, mas o certo é que as modificações deverão acontecer.

AMADORISMO EM MARCHA

Pedro Pelozi

Corinthians campeão

Simplesmente espetacular foi a vitoria do juvenil do Corinthians neste ultimo domingo pela manhã no Estadio Prudentão, batendo ao Mescopeças em seis tentos contra um, na decisão do certame da cidade, e quando precisava tão somente do empate para chegar a conquista do titulo.

Foi uma vitoria maiuscula em se tratando de decisão de campeonato bem como outros fatores, pois a equipe ficou com nove homens em campo, quando o arbitro Fernandinho mandou pro chuveiro os atlétas Paulão e Gerson, com o time do Mescopeças jogando com os 11 atléias, isto é, completo. Quando os dois zagueiros foram expulsos, o Corinthians vencia em dois a um, mas a partir dai foi dilatando o placar para chegar aos 6 tentos contra 1. Um titulo merecido do juvenil corinthiano que foi realmente a melhor equipe de todo o certame, fazendo a conquista de forma invicta.

Neste domingo que passou o Juvenil Corinthiano venceu com: Leão — Paulão — Déca — Márcio e Gérson — Cidinho e Naido — Paulo Borges — Jorge Luiz (Zé Toinho) e Viginha. Os suplentes foram, Tavares — Nêgo — Miro — Valter e Mário. Técnico Elóy, Massagista, Ditinho e Roupeiro Edson. Jorge (5) e Zé Toinho os marcadores.

Juiz de futebol quase agredido

Não fosse a rapidez do arbitro Antonio Baros Freire, o Coelho mais uma agressão teria se consumado no atual campeonato amador da cidade. No ultimo domingo em peleja do amadorzão 73, o atléta Jorge do Santa Helena, acabou se precipitando e partindo para a agressão contra o arbitro da peleja, exatamente aos 40 minutos da fase primeira. Tuda começou do Santa Helena, para lógo após receber o trôco de Jorge, segundo foi informada a reportagem.

O arbitro imediatamente reprimiu o zagueiro do Santa, mas como este respondeu em tom que não agradou ao arbitro, foi expulso da cancha. Imediatamente tentou dar um pontapé no arbitro, mas como este conseguiu se esquivar a tentativa do atléta foi em vão. O que não se entende é a suspensão da peleja exatamente aos 40 minutos do primeiro tempo com dois a zéro para o Guarani, e quando o policiamento se fazia presente no estadio municipal. A coisa agora vai às mãos do tribunal de justiça, que vai ter abacaxi para descascar.

Guarani pode abandonar o amardozão

Revoltados contra a determinação do arbitro Coelho em suspender a peleja Guarani 2 x Santa Helena 0, aos 40 minutos do primeiro tempo, dirigentes do Guarani da Vila Formosa estão propensos a tirar a equipe do campeonato, caso a LPF determine a realização de uma peleja começando em zéro a zéro.

Na verdade o bugre é que foi o prejudicado, pois ninguem de seu plantél ao menos se envolveu nos fatos que ocasionaram na suspensão da peleja, e ganhava de dois a zéro, estando sujeito inclusive a sofrer um tropeço numa nova peleja com o Santa, pois futebol somente é decidido dentro da cancha. São coisas de nosso futebol menor, nada mais.

Canarinho venceu

Jogando amistosamente na tarde de sábado no campo do Bordon, a equipe do Atlético da Vila Santa Helena derrotou ao o C.A. Pres. Prudente em 4 tentos contra dois, após peleja das mais disputadas, mas onde o time amarélinho mostrou melhor categoria.

Foi uma vitoria merecida da equipe que se portou melhor em campo, fazendo os tentos atravéz de Dé (3) e Pedrinho. Eis como venceu o canarinho da varzea: Jauro — Manéco — Silva — Tim e Mário — Enóque e Eldebrando - Quati — Dé — Flávio e Julio (Pedrinho).

Ponteiro no Guarani

O ponteiro canhoto Flavinho se despediu do Mescopeças, equipe juvenil, se transferindo agora para a capital paulista onde deverá fixar residencia. No entanto o minhon ponteiro lecou uma carta de apresentação de Luiz Miguel representante do Guarani de Campinas em nossa cidade. Flavinho deverá dar uma chegada até Campinas para fazer téstes no bugre campineiro tentando a sorte nas equipes menores do verdinho interiorano.

SENAI não conseguiu vencer

Em peleja realizada na manhã deste domingo na quadra do Senai a equipe da casa não conseguiu bater ao Móveis Carioca, ficando num empate em dois tentos. A peleja teve validade pelo torneio de bola pesada, promoção da Construtuma, com a equipe do Senai empatando assim constituida: Vatiquéres — Jorge — Enóque — Dé e Alderaci.

Compre testa Atlético

Boa peleja amistosa está confirmada para às 15h30 do proximo sábado no campo do Bordon, colocando frente a trente as equipes do Atlético da Vila Santa Helena e Compre F.C. Deverá ser uma peleja das melhores, com ambos os quadros se preparando para as disputas do proximo campeonato extra, e podendo mostrar um futebol de boa categoria, com bom publico devendo comparecer ao campo do Bordon no sabado a tarde.

Mescopeças domingo em Itaguagé

Mesmo perdendo do Corinthians no ultimo domingo, quando decidiu o titulo, a equipe do Mescopeças deverá atuar no proximo domingo e de cabeça erguida na cidade paranaense de Itaguagé trente ao Juvenil do Itaguagé E.C.

Todos os atlétas titulares do Mescopeças, inclusive novos reforços estarão atuando com a delegação do time de Silvio Ciambroni, deixar nossa cidade, no proprio dia do encontro, às 12 horas.

Gremio bateu séte

Em peleja amistosa disputada no ultimo domingo pela manhã no campo do Sepinha, a equipe do Gremio E. V. Liberdade não encontrou dificuldades para derrotar à equipe do 7 de setembro em séte tentos contra um, dominando a partida.

A porfia no entanto só apontou um tempo de jogo, pois na fase final a equipe do Séte de Setembro que perdia de séte não voltou, temendo sofrer uma revéz ainda maior. Marcaram para o Gremio os jogadores Antonio (3) Gilmar (2) e Matutino (1).

Hoje tem futebol de salão

Esta noite com inicio previsto para às 21 horas na quadra do Prudentão teremos boa peleja de futebol de salão, reunindo as equipes do Juventus da Vila Vérinha e Brank F.C. de Pres. Venceslau. Sem duvida um jogo que muito promete, pois o time venceslauense possue um bom plantel, e enfrentando uma equipe de categoria como a do Juventus, poderá proporcionar um bom espetáculo.

Macaco pulou em galho seco

Apesar de atuar sem cinco de seus titulares, o time do Séte de Setembro do Bairro Limoeiro venceu no ultimo domingo a equipe do Macaco FC., mesmo atuando no bairro do Macaco em 7 tentos contra 2, e após estar perdendo em dois tentos a zéro na fase inicial.

Santos Dalaqua mandou a campo esta equipe para vencer ao time do Macaco: Gildo — Zé Preto — Luiz — Tião e Sinaldo — Laércio e Flavinhos Martins Miro — Adelino e Nelson.

Hoje tem reunião

A partir das 20 horas desta quarta feira estará reunido o departamento técnico da Liga Prudentina de Futebol na sede da entidade prudentina. A reunião desta noite tão somente determinará locais e horários de jogos atrasados pelo certame amador da cidade valido ainda pela temporada que passou.

Todas as equipes participantes do amadorzão um representante a sede da LPF logo mais a noite.

Resultado dos jogos pelo campeonato juvenil

Corinthians 6 x Mescopeças 1
Obs: com esta vitoria o E.C. Corinthians juvenil sagrou-se campeão do ano 1973
Resultado dos jogos do campeonato amador realizado dia 27|0174.
Guarani 2 x Vila Sta. Helena 0
Corinthians 13 x Afuscapp 0
Leal 3 x Sind. dos Bancarios 1
Colorado 4 x Rio 400 3

Classificação do campeonato amador após a ultima rodada

	PONTOS PERDIDOS
1 — Sind. dos Bancarios	8
2 — Colorado — Guarani	
3 — Leal — Corinthians	
4 — Rio 400 — Vila Sta Helena	16
5 — Afuscapp	22

Seleção de futebol de salão fase de classificação

A seleção do I Campeonato Prudentino de Futebol de Salão, promovido pela Unidade Regional Polivalente, da Secretaria do Trabalho e Administração, fez um treino coletivo na tarde de sábado proximo passado, visando futuros compromissos, com equipes de cidades vizinhas.

Já na quinta-feira próxima esta seleção realizará um jogo-treino com a equipe dos oficiais do 18.o Batalhão da Policia Militar com inicio previsto para as 19 horas.

A entidade Regional Polivalente de nossa cidade aproveita para convocar todos os jogadores desta seleção para se fazerem presentes no dia e hora acima mencionados.

Mais um jogador foi convocado para esta seleção. Trata-se de Walter Raposo, que no campeonato passado dependeu a equpie da Tyresoles.

Os responsáveis por esta seleção, já entraram em contato com pessoas ligadas a cidade de Martinopolis e Usina de Capivara, para realização de jogos nestes respectivos locais.

Modificação para o brasileirão 74

Em reunião que durou tres horas, realizada ontem no Rio de Janeiro com a presença de dirigentes de equipes que disputam o certame nacional vários tópicos para as disputas do proximo certame foram abordados.

A primeira determinação foi não confirmar o convite feito a oito equipes recentemente, confirmando para o proximo certame a começar em julho proximo, tão sómente as 40 equipes que se fazem presentes no atual campeonato nacional.

Com a decisão, algumas equipes que já se preparavam para o certame como Colorado do Paraná, Cruzeiro de Porto Alégre, acabaram se prejudicando com gastos inúteis pois não participarão do proximo campeonato.

A CBD confirmou que los 40 clubes que participarão do proximo certame, 6 são do Estado de São Paulo, 6 do Rio de Janeiro, 3 de Minas Gerais, 2 do Rio Grande do Sul, 2 clubes do Paraná, 2 da Bahia, 2 do Amazonas, 2 do Ceará e 2 do Pará. A CBD determinou que nos estados que tão sómente uma agremiação se fizer presente no nacional, deverá ser disputado um certame regional para se apontar a partir do dia 10 de fevereiro, o campeão local.

Estarão fora dessas disputas as equipe classificadas para a semi final como Tiradentes, Goiás além do Ceub único clube profissional de Brasília.

O inicio do campeonato nacional dêste ano está previsto para o dia 10 de março, seguindo-se até dia 31 de julho, com tres fases. No certame de 73 o total de jogos apontouu 656, mas agora passando por novo esquema, o brasileirão apresentará 446 pelejas. No caso de agressão, ou ao menos tentativa de agressão o clube envolvido terá seus jogos na casa dos adversários, como repreensão da CBD. Assim será o campeonato nacional de clubes, com tão sómente 40 equipes.

ROLAMENTOS
PARA TODOS OS FINS
CONSULTE NOSSOS PREÇOS
ROLEMAN
CENTRO DISTRIBUIDOR DOS ROLAMENTOS
TIMKEN - FAG - INA - NSK - SKF
Av. Brasil, 1.117 a 1.121
Fones 3-3270 e 3-5419
Pres. Prudente — S.P.