— FACULD. DE FILOSOFIA
RUA SIMONSEN s/n.o
CAIXA POSTAL 1956

EDIÇÃO DE HOJE
8 PAGINAS

O JORNAL DE MAIOR CIRCULAÇÃO REGIONAL (IBOPE-75)
Redação, Oficinas, Administração e Clicheria
Rua Siqueira Campos 600

O IMPARCIAL

UNICO DIARIO DA REGIÃO — PRES. PRUDENTE, TERÇA-FEIRA, 6 DE ABRIL DE 1976 — NUMERO: 7.746

ROBERTO SANTOS
Diretor-Presidente
MARIO PERETTI
Diretor-Responsavel
ADELMO S.R. VANALLI
Diretor de Redação

Conselho Municipal de Obras estará reunido amanhã à noite

Para deliberar sobre assuntos ligados a aprovação do plano de distribuição da subvenção municipal para 1976: explicações sobre o PLIMEC - Plano de Integração do Menor na Comunidade; e assuntos de relevancia para o setor assistencial de Presidente Prudente, estará reunido amanhã (7) as 20 horas, no Salão Nobre da Prefeitura Municipal, 3.o andar, a nova diretoria executiva do Conselho M. de Obras e Assistencia Social — CMOAS cujo presidente recém empossado é o sr. Antonio Odécio Sartori.

Atualmente estão suspensas as prestações de contas das entidades filiadas ao órgão municipal, em virtude da reformulação das Instruções das prestações de contas, conforme deliberação do Tribunal de Contas do Estado.

Durante a reunião de amanhã, além dos assuntos especificados, serão enfocados importantes fatores relativos ao funcionamento das entidades e principalmente, sobre suas reais necessidades para a execução do plano federal de ação assistencial da cidade. Cada entidade será cientificada da forma como serão atendidas dentro do programa de verbas da municipalidade cujo total é de Cr$ 187.500.00 para o exercício de 1976.

Governador convoca o sr. Walter Lemes

O prefeito Walter Lemes Soares deverá estar em São Paulo na próxima sexta-feira (09) atendendo chamado do governador Paulo Egidio Martins. Durante o encontro a ter lugar no Palácio dos Bandeirantes o prefeito e o governador tratarão de assuntos administrativos do maior interesse para Presidente Prudente.

Em vista disso o prefeito não poderá comparecer pessoalmente as festividades de aniversário do vizinho municipio de Pirapozinho, como era de seu desejo, devendo nomear um representante.

Aproveitando sua estada em São Paulo o Chefe do Executivo prudentino visitará algumas Secretarias de Estado e órgãos a elas subordinados a fim le ativar vários processos de relevancia que estão em andamento nos canais competentes.

"GANG" FOI PRESA

Com cem (100) assaltos a mão armada e violação de quarenta mulheres na região de Bragança Paulista, Atibaia e Jundiaí, a polícia prendeu ontem uma grande quadrilha que vinha agindo há oito meses atacando principalmente casais de namorados.

O chefe do bando conhecido como João da Velha, foi preso em Bragança e confessou todos os crimes, e o esconderijo dos companheiros, sendo o último a ser preso Geraldo José Matto.

Também está em prisão a mãe de santo, Pitu, tia de Geraldo acusada de esconder os assaltantes em seu terreiro.



Dona Maria perdeu tudo, menos a esperança. E dá graças pelo incendio não ter ferido nenhuma pessoa.



A foto mostra o que restou depois do incendio.

Incêndio destrói casas e deixa famílias desabrigadas

Um incêndio, que começou por volta das .. 19h30 de sábado passado, e durou quase tres horas, foi o bastante para destruir totalmente, um conjunto de casas, localizadas na rua Dois, da Vila Nova Prudente. Se não fosse a rápida ação dos bombeiros, outras casas vizinhas também seriam atingidas pelo fogo em poucos minutos, pois o vento soprava justamente em sentido das outras residências.

"Graças a Deus ninguém se machucou, mas agora não temos onde ficar". — disse a senhora Palmira Lemes da Costa, que residia na casa, onde o fogo começou. Ela explica detalhadamente como tudo aconteceu: "Meu marido, Paulo José da Costa, tinha comprado um botijão de gás, e como de costume, ele mesmo colocou o botijão no fogão. Depois de colocado, ele disse prá mim que já podia colocar a janta no fogo, que ia até o bar do seu João, e que logo voltava. Aí eu deixei as panelas esquentando, também sai de casa, fui na vizinha ao lado. Foi o tempo de mal entrar na residencia da vizinha e escutar aquele barulhão. Qdo. olhei prá tras, vi tudo "se queimando". Meu marido e os outros vizinhos também escutaram e correram prá ver o que era. Nós todos, começamos a jogar água prá ver se apagava o fogareiro. Mas parecia que quanto mais água a gente jogava, mais o fogo aumentava. Nisso, seu João de Souza Almeida, que é proprietário das casas, foi correndo chamar os bombeiros. Mas quando estes chegaram, o fogo havia consumido quase tudo, as quatro casas estavam quase sumindo.

Mesmo assim eles agiram, e conseguiram apagar as chamas, que poderiam atingir outras casas e causar mais prejuizos. Ainda bem que ninguém saiu ferido, mas tudo o que a gente tinha dentro de casa ficou perdido. Até um cachorro que eu tinha, ficou carbonizado, pois o coitadinho estava dormindo, e não pôde sair prá fora". Estas foram as tristes palavras de dona Palmira Lemes da Costa, dizendo que agora não sabe o que irá fazer. "Ainda bem que o seu João Batista Alves é muito bom, e vai deixar eu ficar com a familia na casa dele. — eu, meu marido e os quatro filhos, — até o seu João de Souza Almeida, proprietário das casas queimadas, construir outras prá nós morar, conforme ele prometeu" — completou ela.

Outra família, que ficou ao relento, é a da viuva Ilária da Costa Sanches, que tem cinco filhos para tratar. Ainda bem que ela tem a cunhada e o irmão, Paulo José da Costa, com quem ficará na mesma situação, na casa de João Batista Alves. A família do sr. Juarez Garcia Paiva, que também ficou sem nada, é a que ainda pode ficar um tanto tranquila, pois têm parentes na cidade, e estes estão dando o apôio necessário, conforme explicou o sr. Juarez Garcia Paiva, a reportagem.

Das casas restaram apenas alguns pedaços de madeira carbonizadas, e dos móveis, apenas cinzas. O prejuizo é calculado em torno de 30 mil cruzeiros, segundo alegou o proprietário das casas, João de Souza Almeida, que também teve uma parte de seu bar destruida.

Os moradores reconhecem os trabalhos que tiveram os bombeiros, que lutaram durante quase tres horas seguidas, para dominar o fogo. Os combatentes deste incêndio foram: Cabo Adaí, e os soldados Xavier, Olivio, Valdomiro e Mauro.

Viação Motta ganhou importante concorrencia

A Viação Motta, empresa de ônibus, de nossa cidade, obteve ontem importante vitória no Departamento Nacional de Estradas de Rodagem, no Rio de Janeiro.

Participando de concorrencia para a linha LONDRINA — CAMPO GRANDE, entre grandes empresas, a Viação Motta foi a vencedora, e dentro de sessenta (60) dias a linha vai correr, e evidentemente a direção da empresa, vai fazer uma inauguração oficial, ligando aqueles dois importantes centros, paranaense e matogrossense.

A noticia foi dada a nossa reportagem, pelo senhor Nelson Amato, um dos integrantes de destaque daquela empresa.

Não há cassações

Segundo o assessor de imprensa da Presidencia da Republica, Humberto Barreto, não estão previstas cassações, entretanto garantiu que tudo depende de como o MDB se comportar.

E acrescentou — "Alguem tem que parar, e obviamente não será, nem o Governo, nem a revolução"

Fazenda convoca 300 novos fiscais

O secretário da fazenda ,prof. Nelson Gomes Teixeira, assinou despacho que autoriza o aproveitamento, nos quadros da fiscalização fazendária, de 379 novos fiscais, concursados no ano de 1960.

A medida, segundo o secretário, visa ao atendimento das necessidades de recursos humanos no setor de fiscalização da pasta, resolvendo também, por outro lado, um problema que perdurou durante todos esses anos, com os aprovados nesse concurso, reivindicando sua incorporação.

Atualmente, a fazenda conta com cerca de .. 2.200 fiscais. O provimento desses 379 fiscais, será processado através da simples nomeação dos candidatos aprovados no concurso publico, realizado em 1960, para a carreira de agente fiscal de rendas. A nomeação será feita dentro de rigorosa ordem de classificação dos habilitados. Após a nomeação, os novos agentes fiscais serão empossados, treinados e distribuidos pelas várias regiões, para o desempenho de sua função. Segundo o secretário, Nelson Gomes Teixeira, o aproveitamento do pessoal concursado em 1960, foi colocado como uma questão prioritária da atual gestão, já que há muitos anos permanecia o impasse.

A nomeação dos 379 novos agentes fiscais, é o primeiro passo para a realização, oportunamente, de um novo concurso para o preenchimento de novas vagas no quadro da fiscalização.

Rio de Janeiro, Capital Mundial do Futebol

Trinta e oito dirigentes da FIFA, representando vinte e tres países, estão reunidos no Rio de Janeiro, para tratar dos mais importantes assuntos, do futebol mundial, e discutir a organização da Copa do Mundo em 1978, na Argentina.

Na sessão da abertura, participaram o presidente da FIFA, João Havelange, o Governador Faria Lima, o prefeito Marcos Tamoyo, o presidente da CBD, Almirante Heleno Nunes e outras autoridades.

Além da Copa na Argentina, o comitê da FIFA, vai discutir a admissão da China e a exclusão de Formosa. Um outro assunto a ser debatido, será o racismo no futebol, na Africa do Sul, a situação da Venezuela, cujo futebol está sob intervenção, a filiação de doze novos países africanos, o desenvolvimento do futebol nos países sub-desenvolvidos, a situação de Israel, e a organização do Campeonato Mundial de juvenis, no próximo ano, na Tunisia.

Hoje vão ser realizadas diversas reuniões do comitê executivo, e amanhã, os representantes da FIFA, seguem para Brasilia, onde vão ser recebidos pelo presidente Geisel.



A Igreja de Santa Rita de Cássia, estava lotada domingo, durante a missa celebrada pelo novo Pastor da Diocese.

D. AGOSTINHO CELEBRA 1a. MISSA NA CIDADE

A Paróquia de Santa Rita de Cássia, foi escolhida por D. Agostinho Marochi para a celebração de sua primeira missa, após o ato de posse, verificado 6.a feira ultima. Isso ocorreu domingo, às 19h30 c/ a Igreja literalmente tomada pelos membros da comunidade paroquial, tendo a participação de todos.

Após a leitura do Evangelho, o novo Pastor da Diocese reafirmou seus propósitos de por em prática os preceitos contidos em sua mensagem pastoral, (publicada domingo pelo "Imparcial"), com mais ação e menos conversa.

Terminada a celebração da missa, D. Agostinho foi bastante cumprimentado, recebendo assim, a carinhosa manifestação da comunidade paroquial de Santa Rita. Aliás, segundo palavras do próprio bispo, sua primeira igreja tinha como padroeira Santa Rita de Cássia.

Ordem dos Advogados do Brasil

29.a SubSecção — Pres. Prudente

AVISO

Conforme determinação da Comissão Examinadora, comunico aos interessados que a prova oral do Exame Final de Comprovação do Resultado do Estágio será realizada no dia 10 (dez) do corrente, às 14 horas, na Faculdade de Direito de Presidente Prudente.

Pres. Prudente, 5 de Abril de 1976
PEDRO LUCIANO MARREY
Presidente

Cinemas

CINE PRESIDENTE

SECAS E MOLHADAS
Com Rosemeri Mari
Censura: 18 anos
Sessão as 20,30 horas

CINE FENIX

PAPILON
COM STEVE MACQUEEN E DUST HOFFMANN — 18 anos
Sessões as 14,00; 19,30 e 22,00 horas

CINE OURO BRANCO

A VIRGEM E O MACHÃO
COM ESPERANZA VILLANUEVA - 18 anos
Sessões: 19h30 e 21h30

O DIA DE HOJE

HOJE dia 06 de abril de 1.976 — Terça-Feira.
PRECEITO DIARIO
DEUS AJUDA A QUEM CEDO MADRUGA.

ANIVERSARIANTES DE HOJE
Rosana Bernadete de Azevedo — filha de Isabel e Hélio de Azevedo Marques.
Luiza de Fátima — filha de Luzia Aparecida e Arlindo Trindade.
Renato Vanderley — filho de Nelson Pelosi.
Rubens Ferreira.
Eduardo Andreasi.
Mariana Andrade Jardim.
José Nogueira.
Nicia Pedroso Peretti.
Ricardo Pedroso Peretti.
Dr. Carlos Prado.
Hiroshi Yamazaki.
Lea Aparecida — filha de Sofia e Leo Delfo Scatena.
Marcos Queiroz Telles Gomes.
Tania Terra Fernandes Souza — esposa de Dr. Marcelo Matias de Souza.
Maria do Carmo de Oliveira Colnago — filha de Florindo e Maria José.
Rivalda de Souza Vilela — filha de Pedro Xisto Sobrinho.
Herminio Balbo.
Susana Kurosawa.
Tereza — esposa de Alcides Gomes.
Marcelo Peroco Luis da Costa.

LUA
Semana de lua nova. Amanhã quarto crescente.

DIAS FAVORAVEIS A PESCA
Até o dia 10 você poderá pescar tanto na parte da manhã como a tarde.

SANTO DO DIA
Hoje estará lhe protegendo, São Guilherme.
O PENSAMENTO DE HOJE
Não deixe que o tédio enferruge os sentimentos.
CURIOSIDADES
O cume do Monte Everest, a mais alta montanha do mundo, foi alcançado pela primeira vez em 29 de maio de 1953.

Um mosquito com a ajuda do vento, pode voar 1600 metros. Dentro de uma casa pode voar até oito vezes esta distancia.

Em 1871, deu-se o primeiro recenseamento do Brasil com o resultado de .... 9.930.478 habitantes.

MISSAS E CULTOS
Catedral de São Sebastião as 7 e 19h30.
Igreja N. S. do Carmo — as 19h30.
Igreja N. S. Rosário de Fátima — as 19h30.
Igreja Santa Rita de Cássia — as 19h30.
Igreja Matriz N. S. Aparecida — as 19h30.
Igreja São Pedro — as 19h30.
Santa Casa — Capela — as 17h30.
Igreja Budista Hompa Hongandi — das 6 as 8 hs.
Igreja Evangélica Assembléia de Deus — culto dos membros.
Igreja Seicho No Ie do Brasil — as 20 horas — culto em português.

BUFALOS
Vende-se com ou sem bezerro
Tratar pelo fone: 32-1446 c| Sr. Joaquim
ou 32.1442 com Dr. Benedito
DDD 0437 — Cambará — PR.

DR. JOSÉ CARLOS DE C. WHITAKER
DOENÇAS DO APARELHO DIGESTIVO
CLINICA E CIRURGIA
Cons., Rua DR. GURGEL, 784
Fone: 3-3620
Res. Fone: 3-2582

O IMPARCIAL
EDITORA IMPRENSA LTDA
C.G.C. 55.347.520/0001/67.
Diretor Presidente: Roberto Santos
Diretor Responsável: Mario Peretti
Diretor de Redação: Adelmo Vanelli
REDAÇAO, OFICINAS E CLICHERIA
Rua Siqueira Campos, 600 - Caixa Postal 316
Fones: 3-2540 — 3-2351 — DDD. 0182
Presidente Prudente
Representado em todo o Brasil pelo
CONSÓRCIO BRASILEIRO DE IMPRENSA
Fones: 37-3728 e 36-4909 — 6.o andar
SAO PAULO — Rua Senador Feijó, 161
RIO DE JANEIRO - Av. Pres. Vargas, 633 - 21.o andar

LAJOTÃO COLONIAL
LISO e DECORADO
A partir de CR$ 22,00 o m2
Av. Cel. M[illegible]les, 2.460

TELEVISÃO

TV GLOBO
10h15 — Padrão a cores
10h30 — Vila Sésamo
10h58 — Globinho
11h00 — O agente 86
11h30 — Mundo animal
11h58 — Globinho
12h00 — Carangos e motocas/Lassie
12h58 — Globo Interior
13h00 — Hoje
13h30 — Senhora
13h58 — Globinho
14h00 — Sessão da tarde c| o filme HIENAS DO PANO VERDE
16h00 — Flipper
16h58 — Globinho
17h00 — Waldo Kitty
17h30 — O planeta dos macacos
18h00 — Vejo a lua no céu
18h45 — Tom & Jerry
19h00 — Anjo mau
19h50 — Jornal Nacional
20h15 — Pecado capital
21h00 — Globo reporter
21h55 — Jornalismo eletronico
22h00 — O grito
22h30 — Arquivo confidencial c| o filme DIGA ADEUS A JENNIFER
23h30 — Amanhã
24h00 — Coruja colorida c| o filme AS TORTURAS DO DR. DIÁBOLO

FILMES NA TV

SESSÃO DA TARDE — 14h00
"HIENAS DO PANO VERDE" — (Mister Cory)
Produção norte-americana de 1957.
Direção de Blake Edwards.
Elenco: Tony Curtis, Martha Hyer, Charles Bickford, Kathryn Grant.
Cory (Curtis), rapaz ambicioso e decidido, abandona o bairro pobre de Chicago, disposto a nunca mais voltar. Vai para o Wisconsin e emprega-se como garçon num hotel de luxo. Começa a namorar simultaneamente duas garotas da sociedade, uma loura (Hyer), outra morena (Grant), dividindo seu tempo livre entre a conquista amorosa e o jogo de pôquer. Abandona o hotel quando a loura descobre que ele é um simples garçon e resolve humilhá-lo. Cory vai para Reno, onde faz sociedade com um jogador profissional (Bickford) passando a percorrer os cassinos de Las Vegas, Texas e Los Angeles. Melodrama baseado em novela de Leo Rosten, foi o terceiro filme da carreira de Blake Edwards, cineasta especializado em comédias românticas como "Bonequinha de Luxo" e "A Pantera Cor-de-Rosa". Trata-se de uma obra de aprendizado, em que se destaca o esplêndido desempenho do elenco e o arremate fotográfico de Russell Metty, já denotando, porém, muito do estilo que iria consagrar Edwards como um sucessor dos grandes mestres da comédia sofisticada.

ARQUIVO CONFIDENCIAL — 22h30
"DIGA ADEUS A JENNIFER" — Say Goodbye to Jennifer)
Produção norte-americana de 1976.
Direção de Jackie Cooper.
Elenco: James Garner, Hector Elizondo, Pamela Hensley, Regis Cordio, Noah Beery.
Jim Rockford (Garner) é procurado por um amigo fotógrafo (Elizondo) que pede sua ajuda no localização de uma modelo, Jennifer (Hensley), acusada de assassinato e depois julgada morta, segundo testemunho de seu dentista. O fotógrafo garante a Jim que a moça está viva, e este sai à sua procura.

CORUJA COLORIDA — 24h00
"AS TORTURAS DO DR. DIÁBOLO" — (Tortura Garden)
Produção inglesa de 1967.
Direção de Freddie Francis.
Elenco: Burgess Meredith, Jack Palance, Beverly Adams, Michael Bryant, John Standing.
Filme de horror em quatro episódios e uma história autônoma de ligação, segundo uma fórmula comumente usada pela produtora inglesa Amicus, como ocorreu em "A Maldição da Caveira" e "As Bonecas da Morte", ambos, como o atual exemplar, também produzidos por Milton Subotsky, dirigidos por Freddie Francis e escritos por Robert Bloch, o autor da "Psicose". A linha episódica provém do clássico "No Silêncio da Noite" (1945) e parte aqui de um sinistro transe de hipnose e premonição organizado pelo dr. Diábolo interpretado pelo veterano Burgess Meredith. Terror, suspense e macabro num relato surpreendente.

Primeira Livraria do Interior

A Fundação-Instituto Brasileiro de Geografia e Estatística, inaugurou ontem a tarde, em sua sede regional de Presidente Prudente — também Agencia da cidade, a primeira livraria do interior; com livros técnicos, didáticos; atlas; enciclopédias; mapas; enfim uma biblioteca util para professores tanto do primeiro e segundo graus, como professores universitários, e tambem para os respectivos alunos.

A cerimonia foi bastante simples, mas de grande significação e o mais importante, é que os livros serão vendidos a preços acessiveis, com diferenças colossais dos livros normais, e somente serão vendidos pelo IBGE, já que a entidade tem a maior gráfica de todo o Brasil, instalada no Rio de Janeiro.

Em nossa edição de amanhã, daremos detalhes dessa importante inauguração.

★ ★ ★ ★ ★ ★ ★ ★ ★ ★
Ouçam
a Emissôra do Poeta
DIFUSORA DE REGENTE FEIJÓ
1580 KILOCICLOS
Música-Notícia-Informação

MEDICO VETERINARIO
PAULO BRIGIDO LEMOS
REPRODUÇÃO - INSEMINAÇÃO ARTIFICIAL
CIRURGIA-CLINICA-MELHORAMENTO ANIMAL
DISPONHO DE AUXILIAR PARA COLETA DE SANGUE, VACINAÇÕES, ETC
Rua Barão do Rio Branco, 793
Fone 3-2743

ORGANIZAÇÃO SOCIAL DE LUTO PRESIDENTE
ATENDE DIA E NOITE
A empresa conta com uma equipe de funcionários especializados com longos anos de experiência. Atende beneficiários do INPS FUNRURAL, CARTÃO ELO e também pessoas sem recursos.
AGORA COM VELORIO GRATUITO
ORGANIZAÇÃO SOCIAL DE LUTO PRESIDENTE
NÃO TEM FILIAIS NESTA CIDADE
Atende exclusivamente à Rua Dr. José Foz N.o 503 — Fone: 3-5639 — Pres. Prudente

HORÓSCOPO — Prof. Rudy e Nalva



CARNEIRO
21 de março a 20 de abril

MARTE transitando favoravelmente ao seu signo, uma ótima terça-feira para voce. Seu signo com boas influencias astrológicas, pode ser bem sucedido em novas especulações. Vista-se bem e cuide melhor da sua aparência. Não atrase nos compromissos assumidos com antecedência. Compre o que desejar. Cor: bordeaux. N.o: 661.



LEÃO
22 de julho a 22 de agosto

JA' que está bem, financeiramente, deve pagar as contas em dia. Sua vida sentimental corre às mil maravilhas. Sem duvida: VENUS está lhe favorecendo neste mister. Aproveite esta maré da sorte. Vida profissional regular. Negócios à vista com lucros bem sólidos. Estude melhor seus planos. Cor: azul claro. N.o de sorte: 409.



SAGITARIO
22 novembro a 21 dezembro

VOCE deve ser mais "ligado" nos seus problemas e pensar muito antes de agir. Isso é imperdoável. VENUS está lhe favorecendo e voce está com muita preguiça... Perigo de contratempos nos negócios. Dificuldades no trabalho profissional. Para melhorar tudo, faça ginástica pela manhã. Cor favorita: cinza claro. N.o de sorte: 269.



TOURO
21 de abril a 20 de maio

PODERA' perceber claramente a ação dos inimigos ocultos, seja forte e firme, acabará derrubando a investida deles. Bom dia para novas tentativas na ESPORTIVA e também pode tentar na FEDERAL. Seu signo está favorecido para melhorar suas condições financeiras. Algumas mudanças quebrarão a rotina e tudo vai melhorar. Cor: abóbora. N.o: 061.



VIRGEM
23 de agosto a 22 setembro

DIA de aspecto NEUTRO, devido a posição de MARTE, muito lento em relação ao seu signo. Se voce pretende mesmo reconquistar a pessoa amada, aproveite hoje que VENUS lhe ajuda para isto acontecer. Mostre maior interesse pelos seus negócios. Trabalhe com animo. Cor favorita: verde. N.o de sorte: 269.



Capricornio
22 dezembro a 20 janeiro

LUA lhe confere favorabilidade para os pedidos de empréstimos que tiver de fazer. Essa agitação e essa insônia são motivadas pelo fato de PLUTÃO estar em oposição ao seu signo. Dê valor a voce, e eles serão derrotados. Confie na pessoa amada, não há razão para desconfiança de sua parte. Cor: roxo. N.o de sorte: 413.



GEMEOS
21 de maio a 20 de junho

PODERA' entrar em discussão com os membros da sua família, mantenha-se calmo e procure conversar à respeito dos problemas, colocar uma pedra no assunto não vai terminar com o caso. Comece o dia verificando suas economias e sua conta bancária. Não gaste mais do que tem. Pode viajar. Cor favorita: cinza. N.o de sorte: 322.



LIBRA
23 de setembro a 22 outubro

PERCA essa inibição de pedir favores quando necessita. Não há nada mais natural do que recorrer aos amigos, quando tudo está sem solução. Da mesma forma que hoje LUA e VENUS estão lhe ajudando nos casos de amor, MERCURIO e JUPITER em seu signo, vão retardando a solução dos seus negócios. Bom dia para viagens. Cor: amarelo. N.o de sorte: 433.



AQUARIO
21 de janeiro a 20 fevereiro

DIA sem novidades astrais, por isso dê preferência à rotina e faça tudo com muito gosto. Está na hora de enfrentar os problemas no ambiente de trabalho, fugir não resolve nada, além disso voce tem capacidade suficiente para melhorar, mais animo e já no fim do dia verá a grande transformação que vai sofrer. Cor: bege. N.o de sorte: 262.



CANCER
21 de junho a 21 de julho

VOCE deve colocar em dia a sua vida financeira, receber o que lhe devem. Tem certeza: a amizade da pessoa amada é leal e bem intencionada. Trabalhe com entusiasmo para garantir o seu futuro. Não se meta em negócios arriscados. Pode reservar uma hora e consultar o dentista. Cor favorita: branco. N.o de sorte: 340.



ESCORPIÃO
23 de outubro a 21 novembro

NÃO leve tão à sério o que acontecer no ambiente de trabalho, tudo não passa de brincadeira por parte dos colegas. Voce no dia de hoje vai receber influências de JUPITER para ser feliz no assunto que desejar. Todos os projetos de trabalho podem ser realizados. Muita sorte nos negócios. Cor favorita: bege. N.o de sorte: 296.



PEIXES
21 de fevereiro a 20 de março

PODE colocar em ação os projetos cuidadosamente estudados durante muito tempo, hoje há favorabilidade para novas atividades. MERCURIO lhe facilita melhorar a sua vida comercial. LUA está lhe ajudando nos problemas de amor. Está muito agitado, tente relaxar. Descanse mais cedo. Cor: azul marinho. N.o 319.

GRAFICA DEPIERI LTDA. UM DOS

Maiores parques Gráficos do Interior!

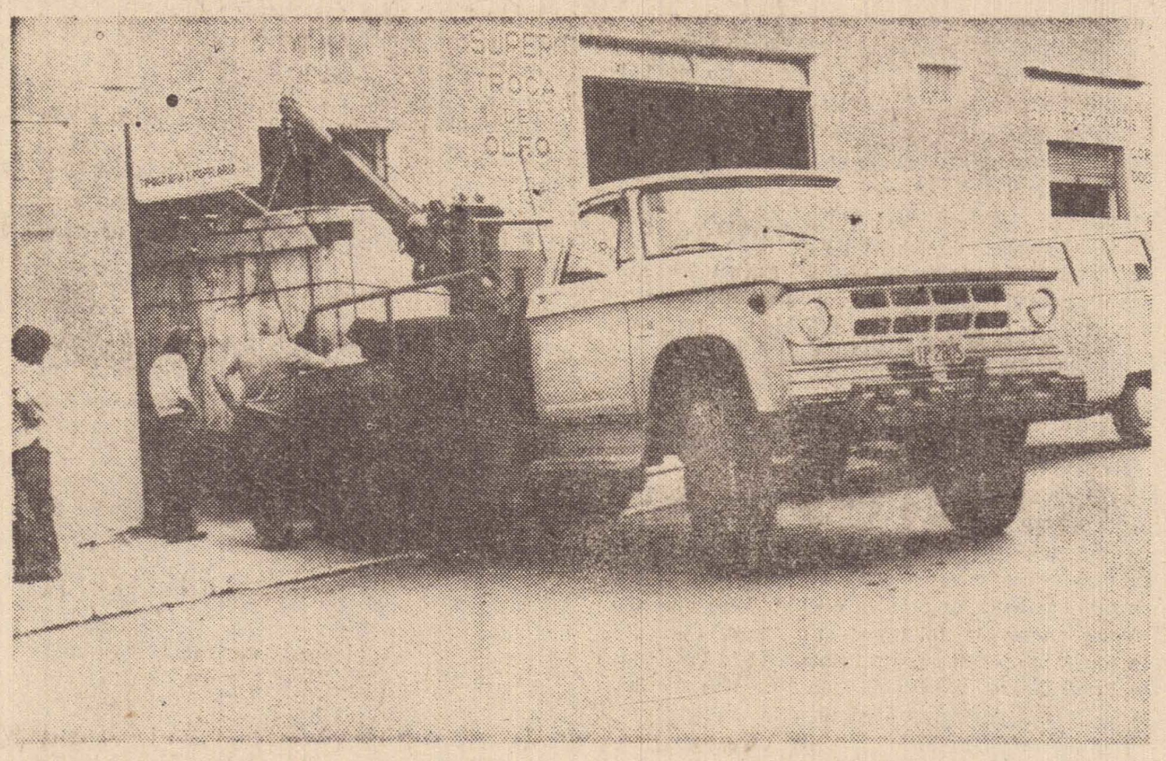

Momento histórico na vida da Gráfica Depieri Ltda., quando era descarregada uma unidade industrial "off-set" para todos os serviços de rótulos, embalagens, cartazes, catálogos, folhetos, etc. Trata-se de um investimento que demonstra a confiança de Ademar Depieri em Presidente Prudente.

Pres. Prudente pode hoje orgulhar-se dos recursos que conta no setor gráfico, equiparando-se aos grandes centros.

Acompanhando esse desenvolvimento, a GRÁFICA DEPIERI LTDA., tem introduzido em suas oficinas, constantemente, novos equipamentos, modernizando sua prestação de serviços à clientela da Alta Sorocabana.

Essas medidas são necessárias, tal a intensa procura e preferência que recebe aquela organização.

Ademais, deve-se notar que estamos em plena era da tecnologia avançada onde sòmente a qualidade prevalece.

Esta tem sido a grande preocupação da Gráfica Depieri Ltda., isto é, colocar-se entre as principais empresas do Estado de S. Paulo no gênero.

FILHO DE PEIXE...

Ademar Marçal Depieri é filho de gráfico, (o veterano Antoninho) e seguiu as pegadas do pai, colocando em sua gráfica todo o vigor da juventude e experiência conquistada na convivência com a arte da qual toda a vida ouviu falar.

Ademar provou em tão pouco tempo que é possivel conciliar e desenvolver a arte como atividade empresarial, dotando a sua empresa de oito impressoras tipográficas automáticas e até um conjunto off-set com imagem instantânea para serviços de urgência, num trabalho inédito de encomendar hoje o serviço e recebê-lo pronto no mesmo dia.

Isto tem solucionado problemas de muitas firmas que encaminham serviços de última hora e são atendidos em tempo recorde.

OFF-SET INDUSTRIAL

Na semana passada Ademar Depieri conseguiu concretizar um sonho há muito tempo acalentado.

Quando os guindastes baixaram uma imensa caixa sobre a calçada da gráfica, esse sonho transformava-se em realidade.

E' que chegava ao seu parque gráfico, a unidade industrial "off-set", para serviços a cores, como rótulos para bebidas, embalagens industriais a cores, cartazes, catálogos, folhetos, displays, preenchendo desta forma uma lacuna existente na cidade e região.

A moderna impressora foi importada através da Autêntica-Máquinas e Equipamentos Ltda., localizada à Avenida Santo Amaro 6.950, em São Paulo.

Trata-se de uma organização que tem prestado relevantes serviços em benefício do aprimoramento gráfico de muitas empresas do Brasil, chegando agora a vez de servir Presidente Prudente por intermédio da Gráfica Depieri Ltda.

Doravante a Gráfica Depieri Ltda., poderá oferecer aos empresários locais e regionais, serviços de alto padrão, sem ter que recorrer a outras praças, como vinha acontecendo anteriormente.

A empresa conta ao todo, hoje, com 19 máquinas para as mais variadas finalidades e um corpo de mais de 30 funcionários de alto nivel.

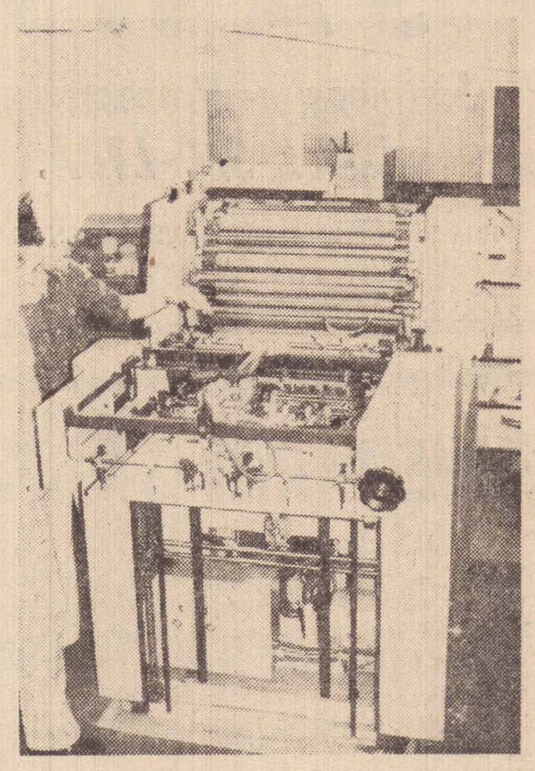

Já em pleno funcionamento, a impressora industrial off-set é mostrada ao reporter pelo jovem proprietario da Gráfica Depieri Ltda., sr. Ademar Marçal Depieri.

Ocorrencias Policiais

MPEDIU A AÇÃO POLICIAL

Duas mulheres não identificadas apedrejaram a casa de Aparecida Antunes de Souza, rua da Alegria n.o 45, vila dos Eucaliptos, quebrando vários vidros das janelas. A RP 6409 foi até ao local tentando localizar as apedrejadoras e, quando chegou ao local elas já haviam se evadido. Segundo Aparecida Antunes, elas encontravam-se no bar de Raimundo Candido de Oliveira, rua dos Prazeres n.o 107, e para lá os policiais se dirigiram. Quando chegaram ao local e, ao fazer a averiguação no interior do bar os policiais foram interceptados p/ Raimundo de Oliveira q/ procurou atrapalhar o serv. policial fazendo c/ que o som das musicas que tocavam no ambiente ficasse mais estridente. Ao ser solicitado p/ abaixar o volume do som da sonata, para melhor entendimento entre o policial Saturnino de Oliveira e as apedrejadoras da casa de Aparecida Antunes, Raimundo disse que está sempre sendo perseguido pela policia e que não iria facilitar o serviço de nenhum PM. Devido a sua insistência em não permitir as averiguações dos policiais, Raimundo de Oliveira foi detido e conduzido até a presença do delegado de plantão, onde as providências cabíveis foram tomadas.

INSULTAVA ESPOSA DO VIZINHO

Antonio Ramires, residente a rua das Industrias n.o 76, por motivos ignorados, proferia palavras de baixo calão a esposa de Joaquim Lopes Silva, residente a rua Jacinto Armelim n.o 365. O marido da ofendida presenciou parte do fato e, muito revoltado, pediu o auxilio da RP, que compareceu ao local com o carro forte, conduzindo Antonio Ramires até a presença do delegado de plantão.

BRIGOU NA QUERMESSE

Por motivos ignorados, Dorival da Silva, residente a rua Siqueira Campos n.o 148, desentendeu-se com um elemento não identificado na quermesse que estava se realizando no sábado passado nos salões de festas da Igreja Bom Jesus de Pirapóra.

Dorival, no auge da discussão, pegou uma garrafa de cerveja e atirou no seu inimigo, que desviou-se a tempo. Mas, a garrafa continuou e foi atingir o olho de Penha Maria de Freitas, residente a rua Bela n.o 114, e que estava alheia a confusão. Dorival foi detido pelo carro forte 6500 e conduzido até a presença do delegado de plantão, dr. To Miyazaki enquanto a vitima era medicada no Pronto Socorro Municipal.

ATROPELOU E MATOU MENOR

Domingo passado foi um dia trágico para o distrito de Floresta do Sul. E' que um veiculo Chrysler atropelou e matou um menor ali residente.

Quando trafegava pela rua Alvino Gomes Teixeira se dirigindo para o distrito de Montalvão, o veiculo Chrysler QF-7180, dirigido pelo motorista Acácio Eugenio, atropelou e matou o menor João Luis Gonzaga, residente na rua Presidente Prudente, n.o 67, distrito de Floresta do Sul. Ao atingir o cruzamento com a rua Tijuca, o veiculo veio a atropelar o menor.

Segundo as testemunhas o automóvel trafegava em alta velocidade, bem como encontrava-se em contra-mão. O garoto atropelado ainda foi socorrido pela RP 6500, que o conduziu ao Pronto Socorro Municipal, mas, em virtude dos ferimentos recebidos, veio a falecer quando dava entrada no nosocomio.

VEICULO FURTADO

Dois individuos que estão sendo procurados pela policia furtaram as 4 horas da manhã de domingo, uma Alfa Romeo de placa DI-0690, de propriedade de Antonio Guedes Mello. O veiculo encontrava-se estacionado defronte da residencia n.o 551 da rua Desbravador Ceará. A PM foi notificada e efetuou um patrulhamento, tendo em vista localizar os assaltantes e o veiculo, e foi encontrar o Alfa abandonado na rua Jonas Pires de Campos.

BATEU NO ROSTO DO FILHO

O garoto E.A.S., de quatorze anos, apanhou de seu pai, que lhe deu vários tapas no rosto, e teve que ser socorrido no Pronto Socorro Municipal.

Segundo testemunhas, Edio levou vários tapas de seu pai Elzio Antonio da Silva, que produziram várias lesões no rosto do menor. O garoto foi conduzido até ao Pronto Socorro onde recebeu os cuidados necessários.

NECROLOGIA

— Faleceu dia 4 último o sr. ANTONIO RODRIGUES DE MACEDO, aos 90 anos de idade, viuvo da sra. Antonia Maria dos Santos, deixando os filhos: Adair, Augustinho, Eraldo, Godofredo, todos casados. Deixa ainda vários netos e bisnetos. O sepultamento deu-se ontem as 17h20.
Informação da Organização de Luto Baldocchi.

— Faleceu sábado ultimo a sra. MARIA FRANCISCA DE JESUS, aos 77 anos de idade, viuva do sr. Antenor Sena Vasconcelos, deixando os filhos José, Sebastião, Francisca, Antonia, Iracema e Maria José. O sepultamento deu-se domingo às 17 horas.
— Faleceu domingo a garotinha ISABEL CUNHA DA SILVA, filha do casal Messias Lívio da Silva e de dona Isabel Cunha da Silva. O sepultamento deu-se ontem as 10 hs.
Informação da Organização Social de Luto Presidente

— Faleceu no último dia 3 o sr. JOSE' FERREIRA DOS SANTOS, aos 75 anos de idade, casado com dona Almerinda Ferreira dos Santos, deixando o filho Valdecir Ferreira dos Santos. O sepultamento foi realizado domingo às 10 horas.
— Faleceu domingo o menor JOÃO LUIZ GONÇALVES, aos 8 anos de idade, filho do sr. José Luiz Gonçalves e de dona Izaura dos Santos Gonçalves O sepultamento foi realizado ontem às 16 horas.
— Faleceu domingo em Presidente Epitácio, o sr. ARISTIDES GONÇALVES MACHADO, aos 85 anos de idade, deixando os filhos: Osório, Iolanda e dr. Júlio Siqueira Andrade Machado, médico em S. Paulo. O corpo foi trasladado para S. Paulo e sepultado ontem.
— Faleceu domingo o menor JOÃO VIEIRA ASSUNÇÃO, aos 3 anos de idade, filho do sr. João Vieira Conceição e de dona Antonia Pereira da Conceição O sepultamento foi realizado ontem as 14 horas em Regente Feijó
Informação da Funeraria Santa Paz

ENDOCLÍNICA:
Dr. Paulo Sérgio de Moraes Fernandes
DIABETES - OBESIDADE - DOENÇAS GLANDULARES - TIREÓIDE - ESTERILIDADE - METABOLISMO - DESENVOLVIMENTO SEXUAL E ESTATURAL
Cons.: Dr. Gurgel, 387 — Tel. 3.2722 — Res. 3.5786
ATENDE COM HORA MARCADA

CICA
Admite — SUPERVISOR DE PRODUÇÃO
EXIGIMOS:
— Experiencia em qualquer tipo de indústria, no setor de produção.
— Capacidade para liderar
— Disposição para o trabalho no ramo alimentício
OFERECEMOS:
— Ótimo salário
— Condução
— Cursos atinentes ao ramo
— Estágio na Matriz
— Assistência médica
ADMITE
— Ajud. Mecânico Manutenção
— Ajudante de Produção
— Apontador de Produção
— Apontador de Ordem Serviço
— Analista Laboratório
— Aux. Escritório
— Aux. Almoxarifado
— Caixa
— Inspetor de Qualidade
— Motorista (caminhão)
— Motorista (empilhadeira)
— Pintor
— Pedreiro
Os interessados deverão se apresentar à Av. Washington Luiz, 1353, para entrevista, munidos dos documentos

DR. JOSE' ROBERTO B. LIBORIO
CLINICA E CIRURGIA DE OLHOS
Lentes de Contacto Gelatinosas e Convencionais
Rua Ribeiro de Barros, 1646 — Tel. 3-3277
PRESIDENTE PRUDENTE

CAIALETE 90 e 43
Moduladas ETERNIT
PRONTA ENTREGA
Tel. 3-4326.

1º TABELIONATO DE PROTESTOS
Rua Barão do Rio Branco, 481 — 1.o andar
CARTORIO DO DR. LESSA

EXECUTAMOS POR COMPUTADOR ESCRITURAÇÃO CONTÁBIL
PARA PEQUENAS E MÉDIAS EMPRESAS
— EMISSÃO DE DIÁRIO
— CONTAS CORRENTES
— RAZÃO ANALÍTICO
— RAZÃO SINTÉTICO
— EXTRAÇÃO DE BALANCETES
SAWIL
Sistemas e Processamento de Dados S/C LTDA.
Rua Rui Barbosa, 803 — PRESIDENTE PRUDENTE
FONE 3-4712 c/ SAKAE

FUNERÁRIA SANTA PAZ
A Funerária que os prudentinos estavam aguardando.
SANTA PAZ — com larga experiência, está altamente especializada para melhor atender à população de Presidente Prudente e região
SANTA PAZ conta com grande equipe de funcionários aptos, completa frota de veículos novos para traslado a qualquer parte do país.
Velório gratuito, serviço de buffet, plantão noturno. Preços módicos e departamento jurídico para recebimento de seguros.
SANTA PAZ atende pelo INPS, FUNRURAL e outros orgãos.
RESPEITO HUMANO — HONESTIDADE — CONFIANÇA
Av. Cel. Marcondes, 1427 — Tel. 3-2087
PRESIDENTE PRUDENTE

TELESP
TELECOMUNICAÇÕES DE SÃO PAULO S.A.
SUBSIDIÁRIA DA TELEBRÁS
AVISO
COMUNICAMOS QUE, A EXEMPLO DOS MESES ANTERIORES ENCONTRAM-SE NOS BANCOS DESIGNADOS PELOS SENHORES ASSINANTES, AS CONTAS DE TELEFONES PARA PAGAMENTO OS ASSINANTES QUE DEIXARAM DE FAZER A OPÇÃO, ENCONTRARÃO AS CONTAS DE SEUS TELEFONES, NOS BANCOS ANTERIORMENTE DESIGNADOS, OU SEJA:

Nº DE TELEFONE	BANCO
101 a 700 Linhas Privadas — TP's 3-2000 até 3-2999	BRASILEIRO DE DESCONTOS S/A.
3-3000 até 3-3999	REAL S/A.
3-4000 até 3-4999	ITAU S/A.
3-5000 até 3-5999	COMÉRCIO INDÚSTRIA DE SÃO PAULO S/A

VENCIMENTO: 06-04-76
Melhores informações pelo telefone: 3-3188 — Ramal 8
PROCURANDO SEMPRE MELHOR SERVIR

SUL AMÉRICA CAPITALIZAÇÃO S.A.
COMPANHIA NACIONAL PARA FAVORECER A ECONOMIA
SEDE SOCIAL: RIO DE JANEIRO
SORTEIO DE MARÇO 1976
GKR
YYF
LFL
JZK
JZZ
YKJ
NOVOS PLANOS COM CORREÇÃO MONETÁRIA
SUCURSAL DO E. DE S. PAULO
Rua 15 de Novembro, esq. Anchieta
Edifício Sulacap - São Paulo

PARA PRODUZIR MAIS, NA HORA DE COMPRAR ESCOLHA VALMET

REVENDEDORA AUTORIZADA:
VIMASA - Viaturas e Máquinas Ltda.
AV. MANOEL GOULART, 662
FONES: 3-2361 e 3-3710
PRESIDENTE PRUDENTE

EDITAL

Acham-se nesse cartório a Rua Barão do Rio Branco 481 — 1.o andar para serem protestados os seguintes titulos abaixo relacionados:

Emitente:— ANTONIO LUCAS FILHO — CPF — 147.393.648
Titulo:— Nota promissória — Cr$ 2.326,80 — venc.o 30.janeiro.76
Por falta de pagamento.—
Emitente:— JOSE' MOLINA — CPF — 171.085.278
Titulo:— Nota promissória Cr$ 15.000.00 — venc.o 12. março.76
Por falta de pagamento.—
Emitente:— WAGNER MOLINA MULLER — CPF — 436.538.478
Titulo:— Nota promissória Cr$ 1.126.51 — venc.o 25. fevereiro.76
Por falta de pagamento.—

Por não ter sido possivel intimar pessoalmente os referidos responsáveis, pelo presente edital os intimo a virem em cartório afim de efetuarem o pagamento dos referidos titulos, ou darem a razão por que não fazem e ao mesmo tempo na falta do pagamento os notifico do competente protesto.

Presidente Prudente, 05 de abril de 1976.
Paulo de Tarso da Rocha Lessa — Escrivão

PREFEITURA MUNIC. DE MARABA' PAULISTA

EDITAL DE TOMADA DE PREÇOS N.o 04/76

Acha-se aberto na Secretaria da Prefeitura Municipal de Marabá Paulista, no periodo de 05 a 13 de abril de 1.976, as 14.00 horas, Tomada de Preços para aquisição de 1 (hum) motor a Oleo Diesel OK, para um Caminhão Ford F-600 Basculante.

Melhores Informações e Edital completo serão fornecidos pela Secretaria da Prefeitura Municipal no horário normal de expediente.

Marabá Paulista, 1.o de Abril de 1.976.
FRANCISCO FERREIRA SOBRINHO
Prefeito Municipal

EDITAL DE CITAÇÃO, COM PRAZO DE 20 DIAS

O Doutor Teofilo Marcelo de Area Leão, Juiz de Direito Substituto em exercício na Segunda Vara desta cidade e comarca de Presidente Prudente, Estado de São Paulo, etc.

FAZ SABER a ULISSES PEREIRA DOS SANTOS que, por este Juizo e cartório do 2.o ofício, a Prefeitura Municipal de Presidente Prudente lhe move uma execução fiscal para cobrança da quantia de Cr$ 47,80, (quarenta e sete cruzeiros e oitenta centavos), proveniente de imposto predial urbano dos exercícios de 1969 a 1973. Como o referido executado se encontra em lugar incerto e não sabido, o oficial da diligencia procedeu o arresto em seus bens, a saber: "Um terreno com área total de 207,50 metros quadrados, com uma casa de madeira no bairro denominado Vila Lider, nesta cidade de Presidente Prudente". Nos dez dias seguintes à efetivação do arresto o devedor, embora procurado pelo oficial, não foi encontrado, motivo por que foi expedido o presente, com o prazo de 20 dias, pelo qual fica citado para, no prazo de 24 horas seguidas ao prazo do edital, pagar a divida, sob pena de ser o arresto convertido em penhora, fluindo daí o prazo de dez dias para oferecimento de embargos à execução. Por este mesmo edital, fica o executado, ainda, advertido de que, se não oferecer embargos, se presumirão por ele aceitos, como verdadeiros, os fatos articulados pela exequente. Para que não alegue ignorancia, foi expedido o presente que será publicado e afixado na forma da lei. Presidente Prudente, 04 de fevereiro de 1976. Eu (a) Vitório Rinaldi escrevente autorizado, subscrevi.

O Juiz de Direito
(a) Teofilo Marcelo de Area Leão
Conferi com original.
Dou fé. Escrevente Autorizado

e———

EDITAL DE CITAÇÃO, COM PRAZO DE 20 DIAS

O Doutor Teofilo Marcelo de Arêa Leão, Juiz de Direito Substituto em exercicio na Segunda Vara desta cidade e comarca de Presidente Prudente, Estado de São Paulo, etc..

FAZ SABER a ORLANDO CALDEIRA que, por este Juizo e cartório do 2.o oficio, a Prefeitura Municipal de Presidente Prudente, lhe move uma execução fiscal para cobrança da quantia de Cr$ 45,60, (quarenta e cinco cruzeiros e sessenta centavos), proveniente de imposto predial urbano dos exercicios de 1967 e 1973. Como o referido executado se encontra em lugar incerto e não sabido, o oficial da diligência procedeu o arresto em seus bens, a saber: "Um imóvel composto por um terreno com área de 140,00 metros quadrados, onde existe uma casa de madeira sob o n.o 496, no Bairro denominado Vila Maria, nesta cidade de Presidente Prudente." — Nos dez dias seguintes à efetivação do arresto o devedor, embora procurado pelo oficial, não foi encontrado, motivo por que foi expedido o presente, com o prazo de 20 dias, pelo qual fica citado para, no prazo de 24 horas seguidas ao prazo do edital, pagar a divida, sob pena de ser arresto convertido em penhora, fluindo daí o prazo de dez dias para oferecimento do embargos à execução. Por este mesmo edital, fica o executado, ainda, advertido de que, se não oferecer embargos, se presumirão por ele aceitos, como verdadeiros, os fatos articulados pela exequente. Para que não alegue ignorancia, foi expedido o presente que será publicado e afixado na forma da lei. Presidente Prudente, 04 de fevereiro de 1976. Eu, (a) Vitório Rinaldi, escrevente autorizado, subscrevi.

O Juiz de Direito
(a) Teofilo Marcelo de Area Leão
Conferi com o original.
Dou fé. Escrevente Autorizado.

EDITAL DE CITAÇÃO, COM O PRAZO DE 20 DIAS

O Doutor Teofilo Marcelo de Arêa Leão, Juiz de Direito Substituto em Exercicio na Segunda Vara desta Cidade e comarca de Presidente Prudente, Estado de São Paulo, etc...

FAZ SABER a PEDRO HENRIQUE que, por este Juizo e cartório do 2.o ofício, a Prefeitura Municipal de Presidente Prudente, lhe move uma execução fiscal para cobrança da quantia de Cr$ .. 38,10, (trinta e oito cruzeiros e dez centavos), proveniente de imposto predial urbano dos exercícios de 1968 a 1970. Como o referido executado se encontra em lugar incerto e não sabido, o oficial da diligência procedeu o arresto em seus bens, a saber: "Um terreno com área total de 363,00 metros quadrados, com uma casa de madeira no Bairro denominado Vila Geni, nesta cidade de Presidente Prudente", nos dez dias seguintes à efetivação do arresto, o devedor embora procurado pelo oficial, não foi encontrado, motivo por que foi expedido o presente, com o prazo de 20 dias, pelo qual fica citado para, no prazo de 24 horas seguidas ao prazo do edital, pagar a dívida, sob pena de ser o arresto convertido em penhora, fluindo daí o prazo de dez dias para oferecimento do embargos à execução. Por este mesmo edital, fica o executado, ainda, advertido de que, se não oferecer embargos, se presumirão por ele aceitos, como verdadeiros, os fatos articulados pela exequente. Para que não alegue ignorancia, foi expedido o presente que será publicado e afixado na forma da lei. Presidente Prudente, 04 de fevereiro de 1976. Eu (a) Vitório Rinaldi, escrevente autorizado, subscrevi.

O Juiz de Direito
(a) Teofilo Marcelo de Area Leão
Conferi com o original
Dou fé. Escrevente Autorizado

EDITAL DE CITAÇÃO, COM PRAZO DE 20 DIAS

O Doutor Teofilo Marcelo de Arêa Leão, Juiz de Direito Substituto em exercicio na Segunda Vara desta cidade e comarca de Presidente Prudente, Estado de São Paulo, etc.

FAZ SABER a OSWALDO RODRIGUES que, por este Juizo e Cartório do 2.o ofício, a Prefeitura Municipal de Presidente Prudente, lhe move uma execução fiscal para cobrança da quantia de Cr$ 189,80, (cento e oitenta e nove cruzeiros e oitenta centavos), proveniente de imposto predial urbano dos exercicios de 1969 a 1973. Como o referido executado se encontra em lugar incerto e não sabido, o oficial de diligência procedeu o arresto em seus bens, a saber: "Um terreno com área total de 484.00 metros quadrados, sem benfeitorias, no Bairro denominado Jardim Paulista, nesta cidade de Presidente Prudente" — Nos dez dias seguintes à efetivação do arresto o devedor, embora procurado pelo oficial, não foi encontrado, motivo por que foi expedido o presente, com o prazo de 20 dias, pelo qual fica citado, para, no prazo de 24 horas seguidas ao prazo do edital, pagar a divida, sob pena de ser o arresto convertido em penhora, fluindo daí o prazo de dez dias para oferecimento de embargos à execução. Por este mesmo edital, fica o executado, ainda, advertido de que, se não oferecer embargos, se presumirão por ele aceitos, como verdadeiros, os fatos articulados pela exequente. Para que não alegue ignorancia, foi expedido o presente, que será publicado e afixado na forma da lei. Presidente Prudente, 04 de fevereiro de 1976. Eu (a) Vitório Rinaldi, escrevente autorizado, subscrevi.

O Juiz de Direito
(a) Teófilo Marcelo de Arêa Leão
Conferi com o original
Dou fé. Escrevente Autorizado

EDITAL DE PROCLAMA

YOLANDA PEREIRA DE SOUZA, Escrivã do Cartório do Registro Civil das Pessoas Naturais do 1.o distrito, municipio e comarca de Presidente Prudente, Estado de São Paulo, FAZ SABER que pretendem casar-se e apresentaram os documentos exigidos pelo artigo 180, n.os 1, 2, 3 e 4 do Código Civil Brasileiro; BENEDITO DE SOUZA e Srta. MARIA ELZA BARBOSA. Ele nascido em Coronel Goulart, desta comarca, a 7 de outubro de 1955, armador de ferragem, solteiro, residente nesta cidade, filho de José Rodrigues de Souza e de D. Otilia Francisco de Souza. Ela, nascida em Martinopolis, deste Estado a 01 de maio de 1955, prendas domésticas, solteira, residente nesta cidade, filha de Alcebiades Barbosa e de D. Marina Silva Barbosa.

Se alguém souber de algum impedimento oponha-o na forma da lei. Lavro o presente p/ ser afixado neste cartório durante o prazo legal e publicado pelo "O Imparcial".

Presidente Prudente, 31 de março de 1.976.
PLINIO ALESSI — OFICIAL MAIOR —

MAGISTER
Imóveis — Corretagem
— Administração
Avenida Washington Luiz n.o 342 — fone 3-5398
Quer comprar?
Quer alugar?
Quer vender?
Snrs. proprietários: temos cadastrados inúmeros clientes para comprar ou alugar o seu imóvel imediatamente; faça uma experiência para certificar-se.

RESIDENCIA RUA 7 DE SETEMBRO — JARDIM AVIAÇÃO
Apresentando sala, copa-cozinha, 4 dormitórios — banheiro social, cobertura com laje e telhas — Fora: dois Q.E. e um W.C.
Preço — Cr$ 420.000,00 — com facilidades
Ref. 37|76.

APARTAMENTO EDIF. A. FERNANDES COM GARAGEM
Contendo 2 dormitórios com armários, 2 banheiros sociais sala, copa-cozinha, quarto e W.C. na área de serviço.
Box numerado para carro.
Preço — Cr$ 350.000,00 — com alguma facilidade.
Ref. 35|76.

PRÉDIO ZONA CENTRAL
Imóvel comercial, de esquina ocupando uma área de 869 metros quadrados de terreno irregular com 22 metros de frente na rua Dr. Gurgel e 33 metros na rua Joaquim Nabuco. Preço — Cr$ 2.500.000,00 — com 60% de entrada e 40% em 12 pagamentos mensais.
Ref. 21|76.

ALUGA-SE — RUA RUI BARBOSA — CENTRO
Amplo imovel de dois pavimentos para fins comerciais com 7 salas, diversos sanitários, outras dependencias para finalidades diversas, área de estacionamento para diversos carros, etc.
Ref. 39|76.

MERCADO MUNICIPAL — ALUGA-SE
Box n.o 26 medindo 2x4 metros.
Ref. 33|76.

SITIO ESTRADA DE MONTALVÃO
Distante 9 Km do centro da cidade, com 5 alqueires todo cercado, com casa de madeira, terra de cultura e pasto. Preço — Cr$ 120.000,00 — com facilidades.

RECREIO

HÉLIO MORAIS

PALAVRAS CRUZADAS

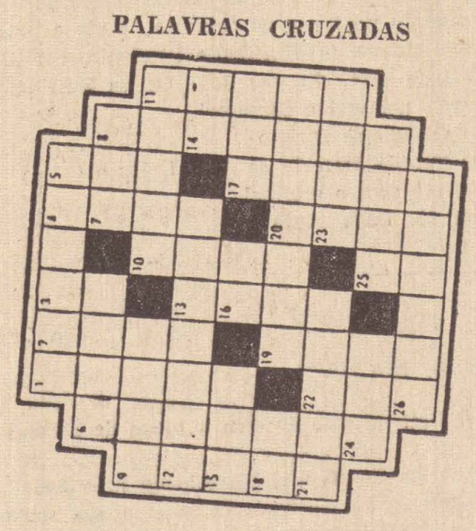

Horizontais:

1 — Um mes com trinta e um dias.
6 — Agregar.
7 — Partido.
9 — O primeiro nunca se esquece.
10 — Luto.
12 — Rede de arrastar.
14 — O índio.
15 — Reze.
16 — Resposta a um chamado.
17 — Pequena constelação astral
18 — Precede "mi".
19 — Salien[illegible]r.
21 — Mesa sagrada.
23 — [illegible]pro
24 — Antiga medida de capacidade de Holanda e da Bélgica.
25 — Antigo menestrel grego.
26 — Linha de demarcação.

Verticais:

1 — Tijolo cru.
2 — Adoidado.
3 — Sufixo: profissão.
4 — Franja.
5 — Uma lírica em versos.
6 — Um tipo de gasolina.
8 — Suntoso.
10 — Gado vacum.
11 — Abertura por onde os mastros dos navios vão assentar na carlinga.
13 — Morder.
17 — Construção feita para represar as águas do rio.
19 — Planta têxtil, urticácea.
20 — (Carlos de) Poeta e filósofo brasileiro (1847-1927).
22 — Idêntico.
25 — Lamento.

CURIOSIDADE

Um alemão afirmou que os ratos são animais que gostam muito de música. Porém, se em uma casa for tocado o Iê-Iê-Iê, eles correm e se escondem.

TROVA

Tu tens quinze anos — mais nada!
Eu tenho cinquenta e três.
ó qce vontade danada
de ser rapaz outra vez!
(Junquilho Lourival)

SOLUÇÕES DE DOMINGO

[illegible]avo: 1 — Picada. 2 — Amador. 3 — Escola. 4 — Oásico. 5 — Troada. 6 — Rieira. 7 — Acromo.

PREFEITURA MUNICIPAL DE PRESIDENTE PRUDENTE

— DECRETO N.o 2.497 — WALTER LEMES SOARES, Prefeito Municipal de Presidente Prudente Estado de São Paulo, usando de suas atribuições.

DECRETA:

Artigo 1.o — Fica nos termos do item II, do artigo 195, da Lei Municipal n.o 1.470, de 20 de outubro de 1.975, e de conformidade com a Certidão numero 17/76, de 04 de março de 1975, aposentado, o funcionário municipal HERMINIO BOLOGNA, Chefe da Oficina Mecanica, compulsoriamente por ter atingido a idade de 70 (setenta) anos.

Artigo 2.o — O aposentado perceberá os proventos abaixo mencionados:

I — Vencimentos s/ 27 (vinte e sete) anos, 2 meses e 21 dias .. Cr$ 1.795,47
II — Adicional .. .. Cr$ 1.037,85
III — Sexta Parte .. Cr$ 385,10
TOTAL .. .. Cr$ 3.218,42

Artigo 3.o — Será extensivo ao aposentado na mesma proporção, qualquer alteração de vencimentos dos funcionários em virtude de medida geral conforme preceitua o artigo 101, n.o I da Constituição Federal.

Artigo 4.o — Este decreto entrará em vigor na data de sua publicação, revogadas as disposições em contrário.

Presidente Prudente, aos 2 dias do mes de abril de 1976.

WALTER L. SOARES
Prefeito Municipal

Registrado e Publicado na Divisão de Administração, aos 2 dias do mes de abril de 1976.

Luiz Mauricio Sandoval, DIRETOR

Comissão Municipal de Compras

Edital de Tomada de Preços N.o 74/76 —

Acha-se aberto na Comissão Municipal de Compras da Prefeitura Municipal de Presidente Prudente, o Edital de Tomada de Preços n.o 74/76 — CMC., para aquisição de:

a) 5 sacas de arroz bom de 1.a
b) 5 sacas de batatinhas 60 Kilos cada.
c) 60 pacotes de 5 Kilos de açucar refinado.
d) 5 sacas de fubá de 25 Kilos cada.
e) 10 caixas de sabão minerva em pedra.
f) 10 caixas de sabão em pó campeiro ou similar de 10 kilos cada.
g) 50 kilos de café.
h) 2 kilos de alho.
i) 20 caixas de leite em pó ninho e nestogeno (10 caixas cada).
j) 5 kilos de colorau.
k) 50 litros de Q-Boa grande.
l) 50 vidros de pinho-sol.
m) 50 vidros de Lisoforme bruto.
n) 5 sacas de sal refinado 30 kilos cada.
o) 5 caixas com 12 latas de cêra poli-flor vermelha.
p) 20 sacas de 60 kilos de macarrão comum.
q) 4 facas de cosinha (grande).

As propostas deverão ser entregues na Comissão Municipal de Compras da Prefeitura Municipal de Presidente Prudente, "Paço Municipal Florivaldo Leal", até o dia 15 do mes de Abril de 1.976, as quinze (15,00) horas, em tres vias.

Informações suplementares serão fornecidas na C.M.C., durante o expediente normal de trabalho.

As propostas serão abertas e classificadas dia 15 de Abril de 1.976, as dezesseis (16,00) horas, não se obrigando a Prefeitura Municipal a aceitar a proposta de menor preço e sim a que por suas condições gerais oferecer maior conveniência aos seus interesses, podendo ainda rejeitar todas as propostas ou solicitar a anulação do presente Edital, sem que caiba aos concorrentes direito a indenização ou compensação.

Nas propostas apresentadas deverão constar o prazo de entrega, condições de pagamento, validade da proposta e exige-se documento provando a personalidade jurídica da Firma.

Presidente Prudente, 05 de Abril de 1.976.

DIVINO BEZERRA DE OLIVEIRA
Comissão Munic. Compras

Se alguem lhe pedir esmola
telefone para 3-5568
Colabore com o S.O.S.
Seja sócio do S.O.S
Não dê esmola!

Notas Amadoras

HIDROFERRO
Comércio de materiais p/ construção
Av. Cel. Marcondes, 1547,
Fone, 3.2702-P. Prudente.

2x1 foi o placar do derby domingo ultimo em Indiana. O Indianense venceu de forma sensacional a equipe do Botafogo que tentou reagir mas foi dominada. Para o Indianense marcaram: Célio e Alailton. O gol do Botafogo foi assinalado por Gilmar.

FAÇA SEGURO...
do seu carro, casa, industria, acidente pessoal, etc. Antes que seja tarde, fale com Barbosa.
Na Maffei, 297 — 1.o andar.

A Cia. Prudentina venceu de forma espetacular o quinteto salonista dos Irmãos Marini pela contagem de seis tentos a um. Uma partida inteiramente dominada pela Prudentina que jogou tranquilamente.

Infelizmente o time que estava representando nossa região com muito sucesso foi desclassificado. Mesmo vencendo por tres a zero a forte equipe do Tranquilidade, o Beira Rio perdeu nos penais por quatro tentos a tres.

Carnes de primeira para todos os paladares!

Faça sua encomenda para qualquer quantidade na

Casa de Carnes Prudentina Ltda.

Higiene absoluta — Pronto atendimento —
Carnes de primeira — Alta qualidade
Av. Brasil, 956 — Antiga Rodoviária

PRONTO ATENDIMENTO UROLÓGICO
DIA E NOITE
DR. ANTONIO ASSIS PEIXOTO
RUA DR. JOSE FOZ, 755
FONES: CONS.: 3-4010 RESID.: 3-5623
DOENÇAS DO APARELHO URINARIO DE ADULTOS E CRIANÇAS

A Organização de Luto Baldocchi informa:

MISSA DE 7.o DIA

A família do saudoso
SEIJI MURAKAWA
agradece sensibilizada às sentidas manifestações de pesar e solidariedade recebidas pelo seu passamento e convida parentes e amigos para assistirem a MISSA DE 7.o DIA, que fará celebrar em sufrágio de sua alma, hoje, dia 6, as 19 horas, na Igreja Santa Rita de Cássia. Por mais este ato de amizade e fé cristã, antecipa os agradecimentos.

ANUNCIOS CLASSIFICADOS

VENDE-SE casa residencial, recem construida, contendo 3 quartos, sendo um apartamento, cozinha, copa, sala, banheiro social, abrigo p/carro. Na parte inferior, apartamento p/ empregada, garagem para 2 carros. O imovel acima está situado na rua Dr. Gurgel esq. com a R. João Peretti, tratar pelo telefone: .. 3-3983 com Sr. Vitor, ou rua Piracicaba, 106.

VENDE-SE Ford F-350, ano de fabricação 1970, em perfeito estado de conservação. Ver e tratar com Maurilha ou Mauro na Av. Coronel Marcondes, 3.000.

VENDE-SE no melhor ponto de P. Prudente — Cr$ 60.000,00 — Facilita-se. Esquina com duas melhores avenidas. Falar c/ Luiz Ferreira neste jornal.

VENDE-SE uma casa recem-construida c/ 3 quartos, sala, cozinha, banheiro, Edicula no fundo, a Rua Sta. Helena n.o 210. Tratar a Rua São Sebastião, 218.

OFERTA ESPETACULAR — Isqueiro CRICKET (a gás) somente Cr$ 9,00 — LOJA DO BOLINHA. Barão, 201.

"O TUBARÃO" — DE VANDERLEY —
.. DEFRONTE A SANTA CASA, FONE: 3-5282 ..
VENDE: — registradoras — relógio de ponto — cofres — geladeiras — cadeira de barbeiro — (gás/eletricidade) — toldos — televisores — móveis de escritório — móveis em geral — tocafitas — balanças — etc. — 4 máquinas de costura industriais — 1 terreno 11x33 na r. Esp. Santo — 1 casa c/ 3 quartos, etc. na Luiz Cunha — 1 xispa — 1 suzuri-76 — 1 Volks-68.
PRECISO: de um tapeceiro.
COMPRO: ações, telefones, móveis e objetos usados em geral.

CUIDADO COM O PREJUIZO! O DINHEIRO E' SEU: DECIDA VOCÊ MESMO
NOSSA GARANTIA SÃO 14 ANOS DE TRABALHO
NA SUA CONSTRUÇÃO USE LAJES BANDEIRANTES
Fábrica: Rua Pinheiros, 176 — Fones 3351 e 3519 — Araçatuba
LAJES BANDEIRANTES
Vendas: Rua Siqueira Campos, 847 — Fone 3-3952 — P. Prudente

VM MOTTA TURISMO E PASSAGENS
Financiamento-:10 meses
RUA TENENTE NICOLAU MAFFEI, 86-TEL:3-4822-PRES. PRUDENTE-EMBRATUR-350-SP-CAT.A

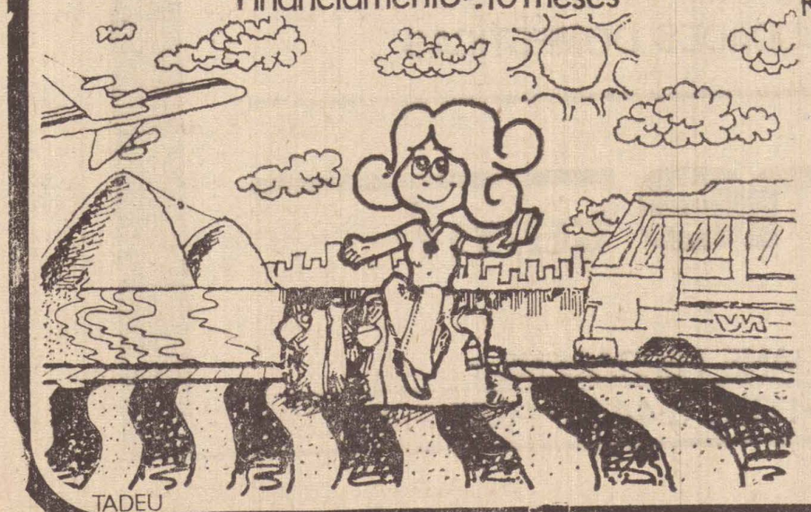

FOZ DO IGUAÇÚ - (SEMANA SANTA):
5 dias visitando-Foz do Iguaçú, Guarapuava/Vila Velha-Preço-Cr$ 1.460,00.

RIO DE JANEIRO (SEMANA SANTA)
4 dias visitando-Rio de Janeiro/Cabo Frio/Terezópolis/Petrópolis-Preço-Cr$ 1.690,00.

CAIOBÁ (SEMANA SANTA)
4 dias visitando-Curitiba/Paranaguá/Caiobá Preço-Cr$ 1.190,00.

POUSADA DO RIO QUENTE-BRASILIA
(SEMANA SANTA) - 7 dias visitando-Brasília/Pousada do Rio Quente-Preço-Cr$ 2.500,00.

MANAUS (SEMANA SANTA)
4 dias visitando Manaus-Preço Cr$ 4.150,00

BELO HORIZONTE (SEMANA SANTA)
4 dias visitando-Belo Horizonte/Gruta da Maquiné/Congonhas do Campo/Ouro Preto/Belo Horizonte - Preço-Cr$ 1.390,00

DECLARAÇÃO

João Rodrigues Tavares, declara para devidos fins e efeitos legais que fora extraviado documentos, Cédula de Identidade n.o 5.235.048 Carteira de estudante da Faculdade Metropolitana — Faculdade de Direito. Carteira Nacional de Habilitação N.o 14854, PGU 24.134. e Carteira de Funcionario .. .. C.A.C.

Declara ainda que os mesmos ficam sem efeito visto estar providenciando 2.a Via.

DECLARAÇÃO

DECIO LUIZ HONÓRIO, declara que extraviou sua C.N.H. Amador numero 1114, prontuário numero 3382, expedida pela Delpol. de Martinópolis em 06 de maio de 1975 Declara ainda que a mesma torna-se sem efeito, por estar sendo providenciada 2.a via.

Martinópolis, 03 de Abril de 1976.
Organização Real — Despachante Policial.

EMPRESA BRASILEIRA DE CORREIOS E TELEGRAFOS
ABANDONO DE EMPREGO

Solicitamos o comparecimento de EDNALDO ALVES SANTANA, no prazo de 3 (Tres) dias em nossa agência Postal, a Rua Ribeiro de Barros 1688, nesta cidade.

O não comparecimento no prazo acima, ficará sujeita a demissão por abandono de emprego, nos termos da letra A do art. 482 do C.L.T.

Presidente Prudente, 05 de Abril de 1976
OCTAVIO FACHOLI NETTO.

DECLARAÇÃO

Eu, ERDEU VALENTIM, solteiro, brasileiro; funcionário publico municipal CIC 315678278, residente a Rua Nicolau Maffei n.o 1459 em Presidente Prudente, Estado de São Paulo declaro para fins de direitos, que foi perdido o Recibo Compromisso n.o .. .. 00369 referente o lote n.o 21 da quadra n.o 15 da Vila Residencial em Presidente Prudente expedido pelo Escritório Ramos de Freitas em 11 de junho de 1.949 em nome de JOSE VALENTIM.

Declaro outrossim, que fica sem efeito algum caso for encontrado, pois estou providenciando uma 2.a via.

Declaro ainda que não foi transferido para ninguem.

Presidente Prudente, 30 de março de 1.976.
ERDEU VALENTIM

DECLARAÇÃO

PEDRO QUEIROZ DE OLIVEIRA, declara para os devidos fins e efeitos legais que foi extraviado sua carteira nacional de habilitação de n.o .. .. 168.280, PGU 168.280, expedida no mes 10/68.

Declara ainda que a mesma fica sem efeito visto estar providenciando a 2.a via.

Presidente Epitacio, 05 de Abril de 1976.

DECLARAÇÃO

ANTONIO DE OLIVEIRA, declara para devidos fins e efeitos legais ter extraviado os seguintes documentos: Carteira Nacional de Habilitação de n.o 20.722, PGU 29377 expedida em 15/01/75, Categoria Amador, R.G. n.o .. .. 5.783.770 e Titulo de Eleitor n.o 16.474.

Declara ainda que os referidos documentos ficam sem efeito visto estar providenciando a 2.a via.

LETRAS DE CAMBIO
GUARANY
A SEGURANÇA DE LUCRO CERTO

ARAME OVALADO ARGENTINO
AV. MANOEL GOULART, 1784

REVELAÇÕES E AMPLIAÇÕES A CORES
PREFIRA O
FOTO MODERNO
PRESIDENTE PRUDENTE
TUDO FACILITADO
MAFFEI, 204

EDITAL DE CITAÇÃO, COM PRAZO DE 20 DIAS

O Doutor Teofilo Marcelo de Area Leão, Juiz de Direito Substituto em exercicio na Segunda Vara desta cidade e comarca de Presidente Prudente, Estado de São Paulo, etc..

FAZ SABER a ANTONIO LUIZ DA SILVA que, por este Juízo e cartório do 2.o oficio, a Prefeitura Municipal de Presidente Prudente lhe move uma execução fiscal para cobrança da quantia de Cr$ 44,10, (quarenta e quatro cruzeiros e dez centavos), proveniente de imposto predial urbano dos exercicios de 1965 a 1968. Como o referido executado se encontra em lugar incerto e não sabido, o oficial da diligencia procedeu o arresto em seus bens, a saber: "Um terreno com área total de 220,00 metros quadrados no Bairro denominado parque São Judas Tadeu, nesta cidade de nado parque S. Judas Tadeu, nesta cidade de P. Prudente". Nos dez dias seguintes à efetivação do arresto o devedor, embora procurado pelo oficial, não foi encontrado, motivo por que foi expedido o presente, com o prazo de 20 dias, pelo qual fica citado para, no prazo de 24 horas seguidas ao prazo do edital, pagar a divida, sob pena de ser o arresto convertido em penhora, fluindo dai o prazo de dez dias para oferecimento de embargos à execução. Por este mesmo edital, fica o executado ainda, advertido de que, se não oferecer embargos, se presumirão por ele aceitos, como verdadeiros, os fatos articulados pela exequente. Para que não alegue ignorancia, foi expedido o presente que será publicado e afixado na forma da lei. Presidente Prudente, 04 de fevereiro de 1976. Eu, (a) Vitório Rinaldi, escrevente autorizado, subscrevi.

O Juiz de Direito
(a) TEOFILO MARCELO DE AREA LEÃO
Conferi com o original
Dou fé. Escrevente Autorizado

PREFEITURA MUNICIPAL DE SANTO ANASTACIO

DECRETO N.o 266 DE 26 DE MARÇO DE 1976

"Regulamenta autuação aos infratores da Lei Municipal n.o 581 de 15 de Maio de 1967".

ARARY BALTUILHE, Prefeito Municipal de Santo Anastácio, Estado de São Paulo, usando das atribuições que lhes são conferidas por lei,

DECRETA:

ARTIGO 1.o — Os estabelecimentos comerciais localizados nesta cidade de Santo Anastácio, que infringirem as disposições da Lei Municipal n.o 581 de 15 de maio de 1967, serão autuados de acordo com os seguintes itens:

a) pela primeira vez, em 30% do Valor de Referencia, adotado por esta Municipalidade;

b) aos reincidente, pela 2.a vez, 50% do Valor de Referencia adotado por esta Municipalidade;

c) aos reincidentes, pela 3.a ou mais vezes, 100% do Valôr de Referencia, adotado por esta Municipalidade.

Artigo 2.o — A autuação obedecerá as disposição dos Artigos 8.o e 9.o da Lei Municipal n.o 581 de 15 de Maio de 1967.

Artigo 3.o — Este decreto entrará em vigor na data de sua publicação, revogadas as disposições em contrário.

Prefeitura Municipal de Santo Anastácio.
26 de março de 1976.
ARARY BALTUILHE — Prefeito Municipal
Publicado e registrado na Secretaria na mesma data.
O Secretário Municipal
CELESTINO BATISTA FILHO
Resp. p/ Expediente

TELHAS PLAN E LAJOTÃO
COBERTURAS HORIZONTAIS
Av. Cel. Marcondes, 2.460

PALÁCIO DA JUSTIÇA

1.a VARA 1.o OFICIO
PROC.: N.o 219/75

Edital de Citação com o prazo de 15 dias

O Doutor Teófilo Marcelo de Area Leão, Juiz de Direito da 1.a Vara desta cidade e comarca de Presidente Prudente, do Estado de São Paulo, etc.
FAZ SABER ao réu DANIEL BORGES DE SOUZA, vulgo "Gambá", brasileiro, de cor parda, com 25 anos de idade, filho de Antonio Borges de Souza e de Gonçala Maria de Jesus, natural de Santo Expedito, deste Estado, com residência declarada à rua Dois, n.o 156, Parque Bandeirantes, exercendo a profissão de servente de pedreiro, que contra ele, está sendo movida pelo Ministério Publico ação penal pela infração do art. 155, parágrafo 4.o, ns. I e IV, c.c. o artigo 25, ambos do C. Penal, por ter, às 20,00 horas do dia 23 de setembro de 1975, juntamente com os réus Arlindo Martinez de Mezas, Manoel Barbosa da Silva e Israel Borges de Souza, após concerto prévio, ingressaram mediante arrombamento de uma porta, no interior da casa situada à rua Um quadra B, lote 16, do Jardim Sabará, nesta cidade, do interior, da qual subtrairam para si, um fogão Dako, um TV Philco, dois colchões de espuma, um tapete e roupas de cama, tudo avaliado em Cr$ 1.980,00.

Como o referido réu não tenha sido encontrado pelo Oficial das diligencias, pelo presente fica citado, devendo comparecer em a salá de audiências deste Juizo, no Edificio do Fórum, sito à Avenida Coronel Marcondes s/n.o, no dia 04 de maio de 1976, às 13,30 horas, afim de sob pena de revelia e condução coercitiva, ser interrogado sobre o fato que lhe é imputado, facultando-se-lhe, no ato do interrogatório ou no prazo de tres dias, apresentar alegações escritas em defesa prévia, arrolar testemunhas e requerer diligências. Para que chegue ao conhecimento dos interessados e ninguém alegue ignorancia, foi expedido o presente edital, que será publicado no Diário da Justiça e afixado no lugar de costume. Dado e passado nesta cidade de Presidente Prudente, em 02 de abril de 1976. Eu, (a) João Carlos Ruffino, Escrevente, lavrei e subscrevi.

O Juiz de Direito,
(a) TEOFILO MARCELO DE AREA LEÃO
Confere com o original.
Dou fé. Data supra.

1.a VARA 1.o OFICIO
PROC. N.o 219/75

Edital de Citação com o prazo de 15 dias

O Doutor Teófilo Marcelo de Arêa Leão, Juiz de Direito da 1.a Vara desta cidade e comarca de Presidente Prudente, do Estado de São Paulo, etc...

FAZ SABER ao réu ANTONIO CLAUDINO DOS SANTOS, brasileiro, casado, de cor branca, com 40 anos de idade, filho de Severino Joaquim dos Santos e de Maria Claudina da Conceição, natural de Glória do Goitá-PE — com residência declarada à rua Um, n.o 231, Parque Bandeirantes, exercendo a profissão de lavrador, que, contra êle, está sendo movida pelo Ministério Publico, ação penal pela infração do art. 180, parágrafo 1.o, do C. Penal, por ter, adquirido de Daniel Borges de Souza, dois colchões de espuma, dois lençóis e tres cobertores, pela importancia de .. Cr$ 100,00, (cem cruzeiros), que haviam sido furtados, e dada a desproporção do valor real dos objetos, com o efetivamente pago, deveria presumir que estava adquirindo coisa havida por meio criminoso.
Como o referido réu não tenha sido encontrado pelo Oficial das diligências, pelo presente fica citado, devendo comparecer em a sala de audiências deste Juizo, no Edificio do Fórum, sito à Avenida Coronel Marcondes s/n.o, no dia 04 maio de 1976, às 13,30 horas, afim de sob pena revelia e condução coercitiva, ser interrogado sobre o fato que lhe é imputado, facultando-se-lhe no ato do interrogatório ou no prazo de tres dias apresentar alegações escritas em defesa prévia arrolar testemunhas e requerer diligências. Para que chegue ao conhecimento dos interessados ninguém alegue ignorancia, foi expedido o presente edital, que será publicado no Diário da Justiça e afixado no lugar de costume. Dado e passado nesta cidade de Presidente Prudente, em 02 abril de 1976. Eu, (a) João Carlos Ruffino, Escrevente, lavrei e subscrevi.

O Juiz de Direito
(a) Teófilo Marcelo de Arêa Leão
Confere com o original.
Dou fé. Data supra.

1.a VARA 1.o OFIC

PROC. N.o 219/75

Edital de Citação com o prazo de 15 dias

O Doutor Teófilo Marcelo de Arêa Leão, Juiz de Direito da 1.a Vara desta cidade e comarca de Presidente Prudente, do Estado de São Paulo, etc.

FAZ SABER ao réu ISRAEL BORGES DE SOUZA, brasileiro, solteiro, de cor branca, com 24 anos de idade, filho de Antonio Borges de Souza e de Gonçala Maria de Jesus, natural de Santo Expedito, deste Estado, com residência declarada à rua Dois, n.o 156, Parque Bandeirantes, exercendo a profissão de lavrador que, contra ele, está sendo movida pelo Ministério Publico, ação penal pela infração do art. 155, parágrafo 4.o, ns I e IV, c.c. o artigo 25, ambos do C. Penal, por ter, às 20,00 horas do dia 23 de setembro de 1975 juntamente com os réus Arlindo Martinez de Mezas, Manoel Barbosa da Silva e Daniel Borges de Souza, após concerto prévio, ingressaram mediante arrombamento de uma porta, no interior da casa situada à rua Um, quadra B, lote 16, do Jardim Sabará, nesta cidade, do interior da qual subtrairam para si, um fogão Dako, um TV Philco, dois colchões de espuma, um tapete e roupas de cama, tudo avaliado em Cr$ 1.980,00.

Como o referido réu não tenha sido encontrado pelo Oficial das diligências, pelo presente fica citado, devendo comparecer em a sala de audiências deste Juizo, no Edificio do Fórum, sito à Avenida Coronel Marcondes s/n.o, no dia 04 de maio de 1976, às 13,30 horas, afim de sob pena de revelia e condução coercitiva, ser interrogado sobre o fato que lhe é imputado, facultando-se-lhe, no ato do interrogatório ou no prazo de tres dias, apresentar alegações escritas em defesa prévia, arrolar testemunhas e requerer diligencias. Para que chegue ao conhecimento dos interessados e ninguém alegue ignorancia, foi expedido o presente edital, que será publicado no Diário da Justiça e afixado no lugar de costume. Dado e passado nesta cidade de Presidente Prudente, em 02 de abril de 1976. Eu (a) João Carlos Ruffino, Escrevente, lavrei e subscrevi.

O Juiz de Direito,
(a) Teófilo Marcelo de Area Leão
Confere com o original.
Dou fé. Data supra.

MADUREZA
INSCRIÇÕES ABERTAS
DOURADOS-MT
TRES LAGOAS-MT
CAMPO GRANDE-MT
Rua Dr Gurgel, 332 — Centro
Obs: Vagas Limitadas



antes de comprar...

MATERIAL ELÉTRICO (ALTA E BAIXA TENSÃO)
TINTAS - FERRAGENS - LUSTRES E UTILIDADES DOMÉSTICAS

veja o que liane tem!

CONHEÇA SUAS NOVIDADES

★LIANE FERRAGENS★LIANE FERRAGENS★
RUA TENENTE NICOLAU MAFFEI, 232 - FONE 3-4448 - PRES. PRUDENTE

SOCIEDADE EM TÓPICOS

BARBOSA DA SILVEIRA

■ Há tres concursos, cujas inscrições estão em pleno andamento. O concurso Bonequinha de Café, o prazo termina dia 20 de abril, e o concurso será dia 30 de abril, a partir das 20 horas, no Cine Presidente. O Miss Prudente-Miss Região, o prazo termina dia 30 de abril, e o desfile dia 9 de maio, a partir das 20 horas, no Ginásio Municipal de Esportes. E, o Miss Colônia, com a inscrição em São Paulo, e até agora nenhuma entidade nipo-brasileira, se manifestou, e há nisseis realmente bonitas.

■ Hoje, é a domiciliar do Rotary-Norte, conforme já informamos, sendo os anfitriões, Rafael Scotti, Hélio Gonzaga Luzia, João Guedes da Silva e Pedro Cabrera. A recepção dos companheiros será ao lado da Radicar, no antigo hotel. Compareçam.

■ Dezesseis anos, está completando hoje, Maria do Carmo, filha do Professor Fioravante, (Florindo) Colnago, e da Professora Maria José de Oliveira Colnago. A noite, tendo os pais como anfitriões, será a sua festa. Nossos parabéns.

■ Até o dia 18 de abril, às 19 horas, estarão abertas as inscrições para o XIV Campeonato Interno de Jogos de BURACO, na Associação Prudentina de Esportes Atléticos, cuja primeira rodada será dia 24 de abril, sábado. O campeonato de Buraco do tricolor, embora sendo de carater interno, polariza a atenção de muitos, pelo grande numero de duplas que se inscrevem, tanto que aumentam cada vez, os participantes. A comissão organizadora deste presente campeonato é formada por Acyr Attab, Augusto Tatizawa, Alvaro Arantes Pires, Osvaldo Rodrigues, Geraldo Prudencio do Nascimento. E, no final, como sempre, a festa de confraternização, com entrega de troféus e medalhas aos vencedores.

■ Amanhã, começa o II Festival da Musica Universitária de Presidente Prudente, no Ginásio Municipal de Esportes, continuando dias 8 e 9, e no domingo, dia 11, a grande final, a partir das 20 horas, quando então, serão declarados os vencedores. O juri terá uma responsabilidade muito grande, pois dizem que a maioria das composições, são maravilhosas.

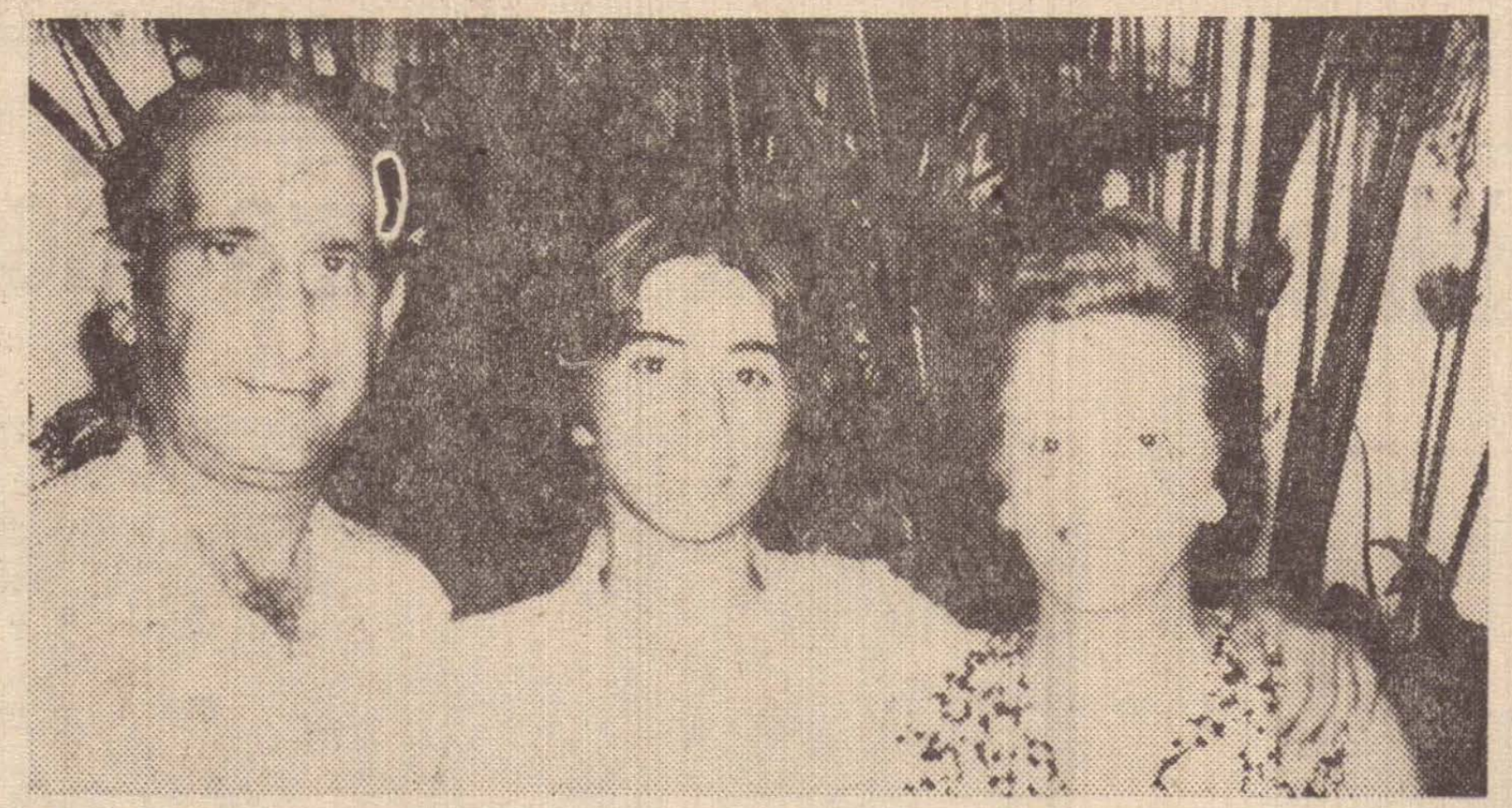

■ O casal Engenheiro Roberto Lotfi-Orandi Belmudes de Toledo Lotfi, comemorou recentemente, suas Bodas de Prata, e fez uma viagem à Argentina, visitando diversas cidades daquele país vizinho. Antes da viagem, o casal tirou uma foto, com o filho caçula Renato. Não aparece o mais velho, Roberto, porque já tinha voltado para Londrina, onde estuda Medicina. Nossos cumprimentos ao simpático casal, pelo importante acontecimento, desejando que a felicidade continue reinando na família.

■ O Clube de Cinema, da Faculdade de Filosofia, Ciências e Letras Estadual de Presidente Prudente, vai exibir no dia 10 de abril, o filme: — A Procura da Verdade, dirigido por Richard Rush, a partir das 21,30 horas, havendo após a sessão, debates. Sempre lembramos, os que quiserem tornor-se membros do clube, dirijam-se à Faculdade, para inscrição.

■ Duplo acontecimento hoje, na residência da Familia Pedroso Peretti; o aniversário da Rainha do Lar, Professora Nicinha, e de seu filho Ricardo. Nossos parabêns, aos aniversariantes, e, à noite, será a recepção.

■ Ótima a entrevista de Divaldo Pereira Franco, domingo no programa. "Os ouvintes querem ouvi-lo", a partir das 11,30 horas, pela Rádio Comercial. De profunda cultura, Divaldo deu verdadeiro "show", através do microfone. Domingo, outra personalidade estará presente.

■ Lea Aparecida, filha do casal Leo Delfo Scatena, (ela Sofia), aniversaria hoje, e enviamos nossos parabêns. A noite, será sua festa.

■ Dia 17 de abril, sábado de aleluia, será uma data marcante na Associação Prudentina de Esportes Atléticos, pois no periodo da manhã, a inauguração da SAUNA, que é considerada uma das melhores do pais, e o clube dará portanto, mais esse presente aos associados. Posteriormente informaremos a respeito da programação.

■ A senhora Tania Terra Fernandes de Souza, esposa do Dr. Marcelo Mathias de Souza, um dos diretores da Organização Brasimac, aniversaria hoje, e à noite será a recepção. Nossos parabéns.

■ Dias 24 e 25 de abril, a Festa Árabe, dando prosseguimento a Festa das Nações, promoção do Lions Clube de Presidente Prudente. E' evidente que a colônia árabe, dará seu incondicional apôio, comparecendo, tanto no aperitivo de sábado, como no almoço, no domingo. Continuaremos dando detalhes.

■ Dia 4 de abril ,completou 17 anos em Presidente Epitácio, onde reside, Sinvaldo Mendes dos Santos, sendo cumprimentado, pelos amigos e familiares. Nossos parabéns e muitas felicidades.

■ Foi prorrogado o prazo de inscrições para o curso de aperfeiçoamento em Geografia, que será ministrado na Faculdade de Filosofia, Estadual. Os interessados poderão se dirigir ao estabelecimento, fazendo sua inscrição. A prova será dia 24, às 9 horas da manhã. O curso, tem a coordenação do Professor Dr. José Ferrari Leite, sendo as aulas até novembro, somente ao sábados.

■ E' com muito prazer que registramos hoje, o natalicio da Professora Mercedes Garcia Buchalla, esposa de Elias Buchalla, (Babuja). A noite, tendo o esposo como anfitrião, será a recepção. Nossos parabéns, e muitas felicidades.

■ O Professor Antonio de Figueiredo Feitosa, um dos diretores do Grupo Educacional Esquema, viajou esta madrugada para Brasília, afim de acompanhar processos, do estabelecimento, e aproveitamos a oportunidade, para dar um esclarecimento. Noticias vinculadas no jornal, dizem de sua candidatura a vereador, ora pela .. ARENA, ora pelo MDB, (este partido até convidou-o para candidato a prefeito). E esses convites, vem de longe, pois em campanha anterior, foi convidado para ser vice, na chapa do Watal Ishibashi. Entretanto, para que o assunto fique de uma vez por todas esclarecido, temos a informar que o Feitosa, não é filiado a partido algum, se tiver de entrar na politica, será bem mais para o futuro, no momento não cogita, em absoluto. A sua militancia é em movimentos secundaristas, diretórios, problemas educacionais, e sua "Candidatura", é com o Grupo Educacional Esquema, onde está sendo feita completa remodelação, onde muitos projetos estão sendo montados, e além do mais ainda integra o Grupo Educacional Equipe de São Paulo, não tendo portanto, em absoluto, tempo para politica. E, assim fazendo, ele continua amigo de todos.

■ Em virtude de nossas atividades, não foi possivel comparecermos sexta-feira ultima, na sede do Museu Histórico, para assistir a primeira sessão da Fundação Escola de Sociologia e Politica, cujas aulas também estão sendo ministradas em nossa cidade, somente às sextas-feiras; — curso de mestrado —, pelos professores, Sebastião Jorge Chammé, Lucia Maria Gomes Corrêa Ferri, e Neuranildes Martins da Costa Zaina. Na próxima sexta-feira, iremos assistir.

PARA SUA REFLEXÃO

Jesus da Silva cai pela milésima vez

(Nona Estação)

E Jesus da Silva foi solto. Não ficara mais do cinco meses naquela casa. Durante muito tempo não se envolveu com ninguém e comportou-se maravilhosamente. Em casa foi aceito com reticências. Não era mais agredido. A bem da verdade, não era mais notado. Algumas palavras de ternura da mãe e às vezes, lágrimas de apreensão. Uma vez a irmã mais nova tambem chorou. O pai mostrava a amragura na face e não se movia para nada. Simplesmente convivia com o filho.. Emprego tornou-se dificil, pois sempre alguém acabava sabendo o que havia acontecido ao rapaz, que agora, completava vinte e dois anos. Garotas havia algumas que, contudo, desmanchavam logo o namoro diante do que ouviam de gente, diga-se de passagem, bem intencionada.

Jesus da Silva encontrou-se algumas vezes com Simão de Oliveira que, por sua vez encontrou dificuldade em ajudar o rapaz. Este já não se sentia bem aparecendo em casa do amigo. Por outro lado, tornou-se dificil para Simão de Oliveira receber, em casa um rapaz que representava um perigo para suas filhas. E foi assim que, um belo dia, Jesus da Silva, acabou voltando à zona e à droga. E'... Pois é!!! Jesus de Nazaré, a estas alturas, já estava crucificado nele. Mas era talvez o único que o amava, sem colocar restrições ao impor condições.

JESUS DA SILVA SE SENTE NU DIANTE DA VIDA E DA SOCIEDADE

(Décima Estação)

Deram droga a Jesus da Silva. Negaram-lhe o direito de trabalhar para se manter. Ensinaram-lhe no cinema, na TV e nos jornais a arte de ser violento sem ser preso. Afastaram-no de sua casa. Negaram-lhe afeto. Usaram-no, por motivos religiosos. Castigaram-no pelos seus erros e não o amaram enquanto queria acertar. Pediu chance de se redimir e mantiveram-no à distancia. Pediu carinho e deram-lhe o endereço da zona. Pediu amizade e deram-lhe condições e leis de comportamento. Pediu uma familia e deram-lhe uma pensão. Pediu fé e deram-lhe convenções. Pediu uma chance de ser alguém e disseram-lhe que não o consideravam uma esperança. E foi então que Jesus da Silva tornou-se agressivo e deixou o ódio entrar em sua vida.

Ele nem sequer sabia o que havia acontecido com Jesus de Nazaré, mas continuou carregando o mesmo nome, até mesmo sem classe nem gabarito...

Dr. HENRIQUE L. SALVADOR
OUVIDOS, NARIZ E GARGANTA.
MICROCIRURGIA DA SURDEZ.
DOENÇAS DO LABIRINTO.
CONSULTÓRIO
R. Dr. Gurgel, 277
Fone: 3-3942
RESIDÊNCIA
Fone 3-5531
Presidente Prudente

ALGUMAS NOTAS

O desconhecimento da Língua Portuguesa no Rio de Janeiro, será motivo de multa. O prefeito Marcos Tamoyo aprovou alteração no Código de Posturas do Municipio, determinando multa de quinhentos e cincoenta cruzeiros para os proprietários de firmas que tenham cartazes ou painéis, publicitários, com erros de português.

O secretario de estado norte-americano Henry Kissinger, será afastado do cargo, se o presidente Gerald Ford for reeleito presidente dos Estados Unidos. A informação foi divulgada pelo jornal "Oklahome Tribune".

O Presidente Geisel deverá aproveitar os vinte dias que faltam para sua viagem a Paris, e vai visitar Salvador, Belo Horizonte amanhã, Mato Grosso. Em Cuiabá, o Chefe do Governo inaugurará o estádio, assistindo partida entre o Flamengo e Seleção local.

Numa reunião da Confederação dos Agricultores em Portugal, surgiram incidentes, entre camponeses, agricultores, e os que são contra a reforma agrária, ficando muitos feridos. O fato foi na cidade de Ponta Alegre e a reunião foi violentamente interrompida.

DOENÇAS MENTAIS

As doenças mentais passaram a ser o principal problema de saude de todo o país.

Segundo estatistica revelada pelo INPS, doze por cento das pessoas que pedem licença do trabalho para tratamento médico sofrem de problemas psiquiátricos sendo 9,9% homens e 21,1% mulheres.



Se você quer trabalhar na Vasp, a Vasp quer também. Tomara que você preencha as condições: Ser brasileira nata ou naturalizada; ter entre 18 e 25 anos; 1,60 m de altura, no mínimo; ótima apresentação pessoal; saúde perfeita; boa visão (não usar óculos) e certificado de conclusão do Curso Ginasial ou equivalente. Falar fluentemente o inglês ou outro idioma estrangeiro. Se você tem tudo isso, estamos esperando você no Departamento de Ensino da Vasp, de 12 a 15 de abril, das 08:00 às 12:00 horas e das 13,30 às 16:00 horas. Rua Sebastião Paes, n.º 350, Congonhas, São Paulo. Traga Carteira de Identidade e 1 foto 3x4. É importante você ser dona de um sorriso muito bonito e ter vocação para conversar com o público. E mais importante ainda: que você goste bastante do que vai fazer. Pois a Vasp só tem gente assim.
VASP
Onde você voa com quem gosta.

O IMPARCIAL

PRES. PRUDENTE, TERÇA-FEIRA, 6 DE ABRIL DE 1976

Náutico e Santa Cruz, continuam dividindo entre si a grandeza do futebol pernambucano ao empatar na rodada de domingo, sem abertura de contagem. As duas equipes lutaram com muita garra, desenvolvendo o melhor futebol que podiam sem que, contudo, marcassem gol. O resultado de 0x0 não surpreendeu as torcidas que já esperavam esse desfecho.

Na "Boa Terra", o Bahia fez prevalecer a sua melhor categoria ao bater o Botafogo por 2x0, pelo Campeonato Baiano. O Bahia está muito bem no atual certame e com a contratação de alguns reforços tem proporcionado as maiores alegrias a sua torcida que, inclusive, tem esperanças de vê-lo campeão deste ano.

Nos penais o Tranquilidade elimina o Beira Rio E. C.



Debaixo de um calor intenso e diante de um adversario extremamente superior, o G.E. Tranquilidade aceitou passivo a derrota. Nos penais ele se vingou.



O Beira Rio manteve o domínio da bola nos 90 minutos regulamentares e marcou tres belíssimos gols. Na cobrança das penalidades máximas, se complicou.



José Pereira da Silva, árbitro da FPF foi o mediador da partida.

Triste sina, a do Beira Rio EC. de Presidente Epitácio. Depois de uma belíssima vitória por 3 a zéro sobre o G.E. Tranquilidade, de Guarulhos, perdeu o direito de continuar nas disputas do Campeonato Amador do Interior do Estado, ao ser derrotado nas penalidades máximas por 4 a 3. O imenso publico, que superlotou o Estádio, "O Pirangueiro", saiu decepcionado com o resultado, depois de intensa vibração com os espetaculares gols marcados no tempo regulamentar através de Azambuja, Mariozinho e Neguinho. Mas a verdade, é que existia no coração de cada torcedor um medo incontido, de que o Beira Rio não se saisse bem na cobrança dos penais. E esse medo, tinha lá suas razões de ser. Jogadores jovens, inexperientes e diante de tamanha responsabilidade. E' como diz um famoso narrador esportivo: "E' fogo, torcida brasileira". Os 90 minutos normais, nem precisam ser contados na integra. O Beira Rio, fez o que quis. Dominou completamente o adversário. Lances bonitos. Jogadas espetaculares. Lançamentos primorosos. Tres gols de classe. Mas tinha que haver os penaltis. Fazer o que? Fazem parte do regulamento do campeonato. Uma maneira ingrata de se decidir uma partida. Assim quer a FPF, e assim tem que ser.

Quando José Pereira da Silva, juiz da partida determinou o gol, em que seriam cobrados os penais, a torcida, em peso, correu para lá. Se acomodou como pôde. O Tranquilidade cobraria primeiro. O goleiro Oto se colocou, Célio chutou e errou. A torcida do Beira Rio vibrou. Agora era a vez do Beira Rio. O goleiro Amendoim, "macaco velho", catimbeiro, estava tranquilo.

Jesus chutou, e ele defendeu. A torcida entristeceu. Ricardo bateu e a bola entrou. 1 a 0 para o Tranquilidade. Paducha bateu e marcou: 1x1. Erick cobrou e marcou. Valter cobrou para o Beira Rio e converteu: 2x2. Luiz cobrou e marcou: 3x2 para o Tranquilidade. Neguinho bateu e converteu: 3x3. O goleiro Amendoim chutou e marcou: 4x3. Mariozinho bateu e chutou fora. Final, G.E. Tranquilidade 4 x Beira Rio EC. 3. Terminava ali, uma das mais extraordinárias campanhas já efetuadas, por uma equipe amadora, nos ultimos tempos Mas futebol é assim mesmo. Alegrias de uns, tristeza de outros.

DADOS TECNICOS DA PARTIDA:

MOTIVO: Campeonato Amador do Interior do Estado de São Paulo

LOCAL: Estádio "O Pirangueiro" em Presidente Epitácio

DATA: 4/4/76, domingo à tarde.

1.o TEMPO — Beira Rio EC. 1 x G.E. Tranquilidade 0.

FINAL — Beira Rio EC. 3 x G.E. Tranquilidade 0

MARCADORES — Azambuja, aos 4' do primeiro tempo, Mariozinho, aos 4' e Neguinho, aos 40' da fase final.

ARBITRO: — José Pereira da Silva — da .. FPF. — auxiliares, Antonio Carlos Silva, da FPF. e Ubaldo Alexandre da LPF.

RENDA: Cr$ 43.560.00.

QUADROS: Beira Rio EC.: — Oto — Valter — Paducha — Maciel e Chicão — Hélio e Neguinho — Jesus — Azambuja — Mariozinho e Lorival.

G.E. Tranquilidade: — Amendoim — Valtinho — Alemão — Passarinho e Ricardo — Erick e Célio — Luiz — Valdemar — Fininho, (Nivaldo) e Valdirlei, (Escoteiro).

Campeonato Paulista

CLASSIFICAÇÃO

O Campeonato Paulista da Divisão Especial, após os encontros realizados, no ultimo domingo, apresenta a seguinte classificação por pontos ganhos e perdidos em seus tres Grupos.

GRUPO "A"

1.o — São Paulo FC	12	PG	2	PP
2.o — Portuguesa de Desportos	7	PG	5	PP
3.o — XV de Novembro	6	PG	6	PP
4.o — São Bento	5	PG	9	PP
5.o — Comercial de Rib. Preto	4	PG	8	PP
6.o — Paulista de Jundiaí	3	PG	11	PP

GRUPO "B"

1.o — Corinthians Paulista	13	PG	1	PP
2.o — Guarani de Campinas	9	PG	5	PP
3.o — CA. Juventus	7	PG	7	PP
4.o — Botafogo Rib. Preto	6	PG	3	PP
5.o — Ferroviária de Araraquara	5	PG	9	PP
6.o — Marília Atlético Clube	1	PG	11	PP

GRUPO "C"

1.o — SE. Palmeiras e Ponte Preta	8	PG	4	PP
2.o — Santos e Noroeste	7	PG	7	PP
3.o — América e Portuguesa Sant .	5	PG	7	PP

OS PROXIMOS ENCONTROS:

Amanhã à noite

Em Santos — Portuguesa Santista x Comercial

Sábado à tarde

No Canindé — Portuguesa de Desp. x América

Domingo:

No P. Antartica — As 11 horas

Palmeiras x São Bento

No P. Antartica à tarde

Corinthians x Noroeste

Em Campinas — Ponte Preta x Ferroviária

Em Piracicaba — XV de Novembro x Juventus

Em Rib. Preto — Comercial x Guarani

Em Santos — Port. Santista x Paulista de Jundiaí

Em Rib. Preto — Botafogo x Marília

O Imparcial Destaca

Muita gente "cravou" triplo no jogo 11 do teste 280 da LE com medo que o Juventus surpreendesse os apostadores como o fez no teste 85, vencendo o Timão por um a zero, quando ninguém esperava. Mas desta vez, o Corinthians venceu e convenceu: 4x1. Vaguinho, 2 e Russo 2, foram os goleadores. Com essa vitoria e a atual posição do Corinthians na classificação, a "Fiel" já começa a acreditar que este ano vai ser do Alvi-negro do Parque São Jorge.

Em Ribeirão Preto, o Botafogo lutou como uma fera para "segurar" o São Paulo. Mas não teve jeito. O campeão paulista estava mesmo "endiabrado" e com gols de Terto e Sergio Gomes, venceu o time local por 2 a zero. José Poy, tecnico do tricolor do Morumbi achou que, pelo o que apresentou o Botafogo, a vitoria do seu time foi bastante valorizada.

No Brinco de Ouro da Princesa, em Campinas, o centro-avante Zenon, foi o "dono" do jogo. Para o treinador Diéde Lameiro, o Guarani fez uma das melhores partidas do atual campeonato. A categoria da Portuguesa de Desportos não foi o suficiente para sobrepujar a garra do Bugre. Zenon, aos 26/1.o e 11/2.o foi o goleador.

Loteria Esportiva

O "tutu" da Loteca, em seu teste 280, desta vez, vai fazer muita gente sorrir. E' que com o aparecimento de algumas "zebrinhas", o numero de acertadores não tão grande como o do teste passado. O rateio de 27 milhões de cruzeiros e alguns "quebrados" vai ser dividido entre 248 apostadores que fizeram os treze pontos, cabendo a cada um Cr$ 110.105,50, já descontados o imposto de renda.

O teste 281 da Loteria Esportiva, com jogos programados para os dias 10 e 11 de abril, tem a destacar cinco clássicos regionais: 01 — América RJ x Fluminense; 06 — Atlético MG x América MG; 07 — Sport Recife x Nautico; 08 — Ferroviário x Fortaleza e o 09 — Rio Negro x Fast Clube. A programação é constituida de jogos dos campeonatos carioca, gaucho, pernambucano, cearense, amazonense, paulista e da Taça Minas Gerais. Os artilheiros dos 26 clubes, estarão concorrendo aos prêmios da Caixa Econômica Federal para os autores do gol mais rápido e do ultimo gol. Em principio dois jogos estão marcados para sábado: 02 — Olaria x Botafogo, no Maracanã, e o 11 — Portuguesa x América, no Canindé. Os demais serão mantidos para domingo. O jogo 13 — Corinthians x Noroeste, do Campeonato Paulista, inicialmente marcado para o Parque São Jorge, poderá ser transferido para o Pacaembu que deverá ser reaberto dia 11 de abril. Dois jogos aparecem pela primeira vez na Loteria Esportiva: 03 — Vasco x Volta Redonda, em São Januário, pelo Campeonato Carioca, e o 04 — Bagé x Juventude, em Bagé, pelo Campeonato Gaucho.

A programação do teste 281 é a seguinte:

Jogo 01 — América x Fluminense
Jogo 02 — Olaria x Botafogo
Jogo 03 — Vasco x Volta Redonda
Jogo 04 — Bagé x Juventude
Jogo 05 — Uberaba x Caldense
Jogo 06 — Atlético MG x América MG
Jogo 07 — Sport Recife x Nautico
Jogo 08 — Ferroviário x Fortaleza
Jogo 09 — Rio Negro x Fast Clube
Jogo 10 — Ponte Preta x Ferroviária
Jogo 11 — Portuguesa de Desportos x América
Jogo 12 — Comercial x Guarani
Jogo 13 — Corinthians x Noroeste

Esquema vence mais uma

Em mais uma partida amistosa, realizada no sábado passado, a equipe de futebol de campo do Esquema venceu a equipe do Banco Mercantil. O Esquema venceu com Jayr (Munhoz), Feliciano (Sérgio), Feitosa (Emilio), Marília Kleber, Irio, Fernandinho, Vendramini, Eduardo (Tuso), Cesteião, Fran (Roberto). O Banco Mercantil jogou com Márcio (Rui), Carlos Alberto, Pittio, João Cruz; Zé Carlos; Lelem, Rena, Padre Laércio, Marcos, Lauro e Rui (Cláudio). Os gols do Esquema foram marcados por Vendramini e Casteião (artilheiro da equipe). O gol de honra do mercapaulo foi feito por Lauro.

Corinthians apresentou-se em Lins

Após muito tempo afastado de suas atividades futebolisticas, a equipe do E.C. Corinthians P.P. apresentou-se amistosamente na tarde do ultimo domingo na cidade de Lins na Alta Noroeste, diante do Clube Atletico Linense.

Ao final dos 90 minutos, em uma partida bem disputada, o quadro de Presidente Prudente, conheceu uma derrota pelo marcador de dois tentos a um.

Marcaram os tentos do encontro Da Guia aos (20) e Airton aos (30) minutos, isto na primeira etapa, sendo que o gol da vitoria do Elefante da Noroeste, foi consignado aos (42) minutos do tempo final.

A equipe de Presidente Prudente apresentou-se formando com: Carlos — Café — Espanhol — Munhoz e Day — Teleco e Elizeu — Luizão (Doca) — Dadá — Airton e Pacaia.

No proximo dia 14 a equipe mosqueteira deverá jogar diante do C.A. Linense no Parque São Jorge em prelio noturno. Ainda neste mes, no dia 18, o alvi-negro prudentino, jogará amistosamente na cidade de Theodoro Sampaio.

Nacionais

No Rio, os torcedores do Botafogo já começam a pedir a cabeça do técnico Telê Santana depois da derrota por 1x0 para o Goytacaz. A diretoria também não gostou do resultado e já se comenta que serão contratados alguns reforços para o time que não vem bem no Campeonato Carioca. O técnico alega que com o atual plantel, não dá para fazer milagre.

Outro time de fama que apesar de ter vencido não convenceu, foi o Grêmio de Porto Alegre Sua vitória apertada de 2 a 1 sobre o Santa Cruz não satisfez nem a diretoria e nem os torcedores, que são de opinião que contra times pequenos, tem de haver goleada. Todavia, o técnico do Grêmio prefere não fazer comentários achando que o time vem aos poucos subindo de produção

---

Em Campo Grande, no derby entre as duas grandes expressões do futebol matogrossense, Operario x Comercial, deu o primeiro com o placar de 2x1. A crônica campograndense achou que o resultado foi o mais justo pelo o que apresentaram as duas equipes havendo uma ligeira supremacia por parte do Operário.