EDIÇÃO DE HOJE
8 Páginas

O IMPARCIAL

Venda proibida
exemplar de assinante

PORTE PAGO PORTARIA N.o 28 DE 22/3/56 DR DE BTU — O JORNAL DE MAIOR CIRCULAÇÃO REGIONAL — (IBOPE DE 1.971) — Redação, oficinas, administração e clicheria — Rua Siqueira Campos, 602

O UNICO JORNAL DIARIO DA REGIÃO* — PRES. PRUDENTE — (SABADO) — 26 DE JANEIRO DE 1974 — NUMERO: 7.298

Acaros, broca e chuvas mas o algodão resiste

Mesmo com o pessimismo de alguns agricultores, os tecnicos admitem que a cultura regional do algodão este ano pode equilibrar-se às anteriores. A Alta Sorocabana apesar de estranhamente não estar incluida no plano de regionalização da Secretaria da Agricultura e com a incidencia do ácaro rajado e vermelho, ainda continua sendo a terceira produtora do Estado.

Ao contrario do amendoim, o algodão é cultivado por uma classe de maiores recursos, disposta a suportar os fenomenos contrrarios. As trombas d'água culminaram com um prejuizo geral 20 por cento, mas a produção normal neste ano agrícola seria das mais ascendentes, podendo a quebra ser compensada pelo avanço ocorrido em relação às colheitas anteriores.

Atentos ao esgotamento do solo, as agricultores se preocuparam mais com a aplicação de fertilizantes o que permitiu à malvacea uma dura resistencia às trombas d'agua. Nas baixadas houve prejuizos mais acentuados, o que porem ja se previa.

Broca e acaro

A broca e o ácaro voltaram a atacar com intensidade o algodão regional, evoluindo mais nos municipios de Alvares Machado e Presidente Venceslau. Alertados porem antes, pelos tecnicos, os cotonicultores gastaram um pouco mais e aplicaram adubos dentro de uma orientação rigorosa.

Nas grandes plantações ocorreram algumas falhas, com as pragas agindo intensamente, os agricultores consideram algo normal. Há um certo pessimismoo, porem os tecnicos admitem uma boa produção, acreditando q/ o ácaro vermelho rajado e a broca já estão controlados, e os prejuizos são apenas os registrados até agora, podendo-se afirmar seguramente que estes não virão a se ampliar.

Apenas em municipios onde a erosão se estende e sem possibilidade de recuperação imediata, devido a falta de recursos das prefeituras - o problema compete a elas e não aos plantadores — é que os prejuizos são de maior vulto.

A predominancia da Alta Sorocabana, no que se refere à produção de algodão, mesmo com os fenomenos contrarios prosseguem, segundo a admitem os tecnicos. Há todavía, uma certa incerteza reinante entre os cotonicultores, sobre a safra se aproxima.



O ácaro veio forte, mas o adubo aplicado pode propiciar equilibrio.



A broca atacou, mas já estaria controlada.
(foto Valderi dos Santos)

Sandra passa bem

Segundo as informações oficiais do Hospital Universitário de Londrina, as iniciais da garota de sua situação. Afinal êle era apenas uma vitima tentanto, já ficou-se sabendo que seu nome é Sandra.

Ontem foi possivel filmar o quarto do hospital onde Sandra e seu irmão (ele é o doador) de 18 anos, estão internados.

Com menos de 48 horas de convalescença, a garota ontem cedo chegou a andar, dentro do quarto, devidamente autorizada pelos médicos que a operaram.

Ela está se alimentando normalmente, segundo o boletim do hospital e a exemplo dos pacientes dos demais transplantes realizados na Capital do Norte do Paraná, não apresenta qualquer sintoma de rejeição.

Também seu irmão, está em perfeitas condições, e já no inicio da próxima semana, ele poderá voltar para casa.

Walter Escolare: de vítima, a indiciado

— Algum mandado de prisão contra mim?

A indagação feita pelo rapaz de cabelos longos e olhos vermelhos, teve resposta imediata.

— Não sei. Mandaram-me recolhe-lo.

Após o rapido preenchimento da fixa, o carceireiro submeteu-o à revista obrigatoria e uma cela foi aberta, recebendo o novo detento.

Walter Escolare, 30 anos, casado, (Rua Aguerra Plasas, 80 — Vila Verinha) a principio duvidou de dez anos que sofreu transplante de rim, é SP, entredo os marginais depenado seu carro na noite de 7 de dezembro.

Conforme explicou à policia no dia seguinte, deixara o veiculo, Corcel, placa, TA-3720 estacionado após uma avaria mecanica na estrada de Montalvão. Os individuos, João Cavalcanti de Paiva, (Rua Reges Bittencourt, 53); Antonio Augusto Correia, (Rua Fernando Costa, 743); Francisco da Silva, (Rua Armando Sales de Oliveira, 1085) e Rubens Batista Vilela, (Rua Ermelindo Pereira, 161), foram lá e fizeram uma completa limpeza levando aproximadamente Cr$ 6.000,00 em peças.

Exigiu pagamento

Com as diligencias realizadas pelo investigador Gerson, foi possivel a identificação dos indiciados. Walter Escolare porem revoltado decidiu vingar-se exceto se os quatro envolvidos se comprometessem pagar os prejuizos por êle sofridos.

Foi a residencia dos tres primeiros e dois disse que arcariam com as consequencias. O terceiro, tituzeou um pouco e recebeu violenta surra da vitima. Em seguida, o moço dirigiu-se à casa de João Cavalcanti de Paiva, de quem exigiu o pagamento das peças furtadas. João todavia, alegou alguma coisa, deixando claro sua recusa.

Bastante nervoso, Walter aplicou-lhe forte pancada na cabeça, deixando-o sem sentidos. Familiares o recolheram a Santa Casa de Misericordia onde recebeu os primeiros cuidados medicos.

De vitima, a indiciado

Nos ultimos dias, o estado de João Cavalcanti de Paiva piorou, sendo necessario seu internamento em Campinas, onde passa por um enxêrto de cranio. Conforme os medicos sua vida corre muito perigo, pois a pancada recebida causou-lhe profundas lesões.

Na tarde de quinta-feira, o Delegado, Bel. José Odircio Canhetti mandou que o corpo de investigadores localizassem e detivessem Walter Escolare. O policial Celso encontrando-o num bar da "pedra" levou-o ao plantão na manhã de ontem.

Os caras depenam meu carro, dão-me prejuzo prejuizo de aproximadamente Cr$ 6.000,00 e ainda vou preso — desabafou o Walter, antes de entrar na cela.

Ele ignorava porem que sua falta de confiança na justiça foi motivo da prisão. Os envolvidos no furto das peças do seu veiculo estavam sendo processados, mas êle não quiz esperar pelos resultados.

Um dos participantes do delito pode morrer a qualquer momento, em face da violenta pancada que Walter Escolare desfechou em sua cabeça.

Chuva desaloja familias no Pontal do Paranapanema

Aproximadamente 600 pessoas distribuidas entre 100 familias foram desalojadas de suas casas, na propriedade denominada Varjão, entre os rios Paraná e Paranapanema. O fato ocorreu devido as grandes trombas d'agua caidas na região que inundaram totalmente a área, destruindo as moradias e levando de roldão as plantações de arroz, algodão, feijão e mamona.

As autoridades municipais e assistenciais consideram a ocorencia pior que o despejo dos posseiros da Gleba Santa Rita, ocorrido recentemente. As 100 familias do Varjão agora sem qualquer recurso estão abandanodas procurando as propriedades vizinhas e cidades. Levam os poucos utensilios que conseguiram salvar e começam a recorrer à igreja em busca de mantimentos que os impeça de se distribuirem esmolando nas ruas.

Bispo intervem

O Bispo Diocesano de Presidente Prudente, Dom José Gonçalves da Costa, atendendo solicitação do padre de Rosana, autorizou a entrega de parte do dinheiro e mantimentos conseguidos na sua Diocese e destinados aos posseiros alojados em Porto Euclides da Cunha, para os que se evadiram do Varjão.

Os produtos lhes foram entregues ontem mas em pequena quantidade, em face do elevado numero de pessoas desabrigadas. Forma-se um dos maiores problemas sociais da região, com tendencia a se ampliar já que novas familias poderão perder suas casas com a continuidade das chuvas.

Os rios Paraná e Paranapanema estão subindo gradativamente, levando de roldão todos os produtos na iminencia de serem colhidos. As familias do Varjão vivem em terras arrendadas e em situação bastante precaria, apesar de se dedicarem ao trabalho com entusiasmo. O solo é bastante fertil, mas todos os anos as enchentes causam-lhes serios transtornos, sendo a ocorrida agora, sido a maior dos ultimos tempos.

Homens, Mulheres e crianças circulam pelas estradas da regãio em busca de novos lares, carregando o pouco que puderam salvar de suas choças. As Prefeituras da região sem recursos, não sabem como contornar a situação, conforme as noticias vindas do local.

Professora na cidade

Chega hoje por volta das 12 horas à São Paulo, a Professora Lucia Barbosa Lemos, uma das diretoras do "Pink And Blue" de São Paulo, responsável pelo departamento de relações publicas, que vem fazer uma inspeção na escola congênere de nossa cidade, cujos diretores são, Professora Vandelina Oliveira Lopes e Dr. Dilson Athia.

Após o almoço, a visitante estará inspecionando a escola, regressando para São Paulo, amanhã cedo.

Bandidos furam cêrco à bala

Helio Pena, 25 anos, solteiro sem residencia e profissão definidas. Frio e calculista disposto a atirar e matar por questões de somenos. Individuo que se traduz em ameaça para a tranquilidade do povo, está sendo caçado em toda a região por policiais fortementes armados.



Helio Pena, perigoso marginal seria o chefe da quadrilha

Seu nome chegou a ser manchete nos jornais desde que começou a praticar uma série de furtos na cidade. Detido algumas vezes, foi colocado em liberdade, voltando sempre a ação contra o alheio. Há poucos meses, defronte ao seu "moco" na Vila Iti, ao ser fotografado pela reportagem desta folha jurou que estava regenerado "e meu nome nem deveria aparecer no jornal".

Seu esconderijo é nos comodos que servem de agasalho para os piores tipos de marginais e cuja maioria se localiza nos bairros de Vila Iti e Vila Brasil. Geralmente amasiados com mulheres não menos perigosas, trazem ao mundo filhos que a partir dos cinco anos se marginalizam tambem. Dormem de dia ou esquematizam os planos e a noite colocam-nos em ação.

Sequestro

Na noite de domingo Helio Pena e mais tres bandidos furtaram um automovel Opala no bairro do Bosque e levaram seus dois ocupantes como refens. Para realizarem a proeza, ameaçaram os rapazes com seus revolvereas e horas depois abandonaram-nos completamente nus nas imediações de Assis.

Antes eles tinham furtado um Corcel em Andradina o qual abandonaram em Prudente. Chegando em Candido do Mota largaram o Opala e furtaram um taxi rumando para Assis. Ali foram vistos e os investigadores foram até lá mas eles já tinham se evadido. Na tarde de quarta-feira, o quarteto foi visto numa Vila local e os policiais Mario Moretti. Celso, Milton e Rainho fizeram o cêrco.

Houve troca de tiros e os quatro conseguiram escapar.

como se deduz, Helio Pena seria o chefe da "gang" que poderá ser desmanejada a qualquer instante. Sob o comando do Delegado, Bel. José Odircio Canhetti, os investigadores Moretti, Milton; Gerson; Moreira e Celso estão mobilizados e a ordem é trazê-los a qualquer preço.

Marido Matriz & Filial

Teve inicio ontem a temporada da comédia, Marido, Matriz & Filial com Cazarré, Ivete Bonfá, e Floriza Rossi realmente um sucesso e aqueles que não puderam assistir ontem, deverão aproveitar hoje e amanhã pois são tres atos movimentadissimos, com a platéia rindo à vontade, principalmente pela atuação de Cazarré, considerado um dos melhores comediantes do Brasil, e em torno de quem gira todo o enredo. Ivete representa a esposa e Floriza, é a filial.



Na foto, uma cena da peça no primeiro ato, quando os tres participam da cena, pela primeira vez.

a vida e o tempo

Rubens Shirassu

NA BASE DO GRITO

De tempos em tempos, as crônicas policiais assinalam assaltos à residências, a incautos transseuntes que se aventuram por locais ermos, a mulheres, a velhos, sem distinção de idade, mas com uma certa dose de escolha quanto às possibilidades pecuniárias das possiveis vítimas, por parte dos amigos do alheio.

Por estas bandas tais acontecimentos são mais raros de suceder. Nas grandes capitais, porém os assaltos são corriqueiros, envolvendo fatos pitorescos, situações curiosas, cada qual com os seus lances próprios. E a defesa? Quais as garantias e a protecão que se dão às populacões? A instituição da guarda-noturna é uma delas. Pode ser publica ou particular. A guarda realmente protege, procura afastar os assaltantes, deixa no ar aquela segurança de coisa bem guardada, de que, anquanto descansamos existe alguém que vela pe lo nosso sono e nossa tranquilidade Depois dos guardas surgem as trancas nas portas e janelas, mas trancas no sentido moderno do termo: chaves nas portas e grades nas janelas. Apesar de tudo ainda não há algo de positivo e de efeito para os telhados. Estes são vulneráveis ao extremo. Forro comum e telhado são um convite aos ladrões. Mesmo com estuque ou uma laje há o perigo de uma infiltracão indesejável, que dirá então com as telhas.

O problema da segurança é muito sério e muito relativo, também. Todas as noites, antes de deitar-se é bom verificar, numa ultima vistoria, portas e janelas, para ver se estão realmente bem fechadas. Depois é confiar naquele cachorro que está à fora e que passa a maior parte da noite latindo, às vezes sem motivo algum; é confiar no guarda; é esperar que os amigos do alheio não nos visitem. Mas se tudo não for suficiente é bom, principalmente as mulheres, começarem a importar uma invencão completamente doida, mas de efeito extraordinário, que surgiu há anos na Austrália: trata-se nada mais nada menos do que o "grito enlatado". E' na realidade uma lata com pressão que solta um grito ensurdecedor ao ser apertado um botão. Um engenheiro eletrônico inventou-a para ajudar as mulheres. A lata contém gritos suficientes para reação a 50 assaltos. Desta forma as mulheres estarão protegidas na base do grito.

E' o fim do mundo...

Curiosidades geográficas

Ao presado leitor que nos tem obsequiado com sua atenção, pedimos licença para um aparte. Há pouco tempo iniciamos esta nossa coluna, com a intenção de levar, aos que buscam instrutivo entretenimento na leitura, o relato de alguns fatos achados interessantes e que se enquadram dentro do vasto campo da ciência geográfica e que possam trazer alguma contribuição para ampliar conhecimentos gerais. Para o especialista, tais fatos serão corriqueiros, mas para a maioria dos leitores, poderão trazer alguma coisa de novo...

Para escrever estes artigos temos nos baseado em diálogos mantidos com jovens estudantes onde a menção deste ou daquele fato tem suscitado duvidas. Quando falamos certa vez que o petróleo tem como origem restos de vegetais e animais fermentados nas profundezas do sub-solo, o fizemos porque é comum haver surpresa, por parte do estudante, quando se dá tal explicação. E quantos, mesmo tendo concluidoseu curso de 1.o ou de 2.o grau, deixaram de ver tal assunto?

A ciência geográfica é ampla e professor algum, no pequeno periodo de duração dos cursos secundários atuais, consegue ministrar o grande conteudo da referida disciplina. Pode ser que muito disto que focalizamos aqui o leitor não tenha tido oportunidade de ver ou de estudar...

Não pretendemos, porém, dar aulas de Geografia, que mereceriam um cuidado todo especial, tendo em vista a variedade de nivel etário ou de conhecimento dos leitores pretendemos, dar um pouco de nós, informando ou explicando fatos diversos que se passam neste nosso velho planeta!

Aceitamos não só criticas como sugestões. Se o leitor quiser esclarecimento sobre qualquer fato de cunho geografico, desde que não fuja às nossas possibilidades, ou então fazer sugestões sobre assuntos que acharia importante focalizar, estaremos prontos para atender. Basta que nos escreva, endereçando sua carta para a redação deste jornal, dirigida a Levacam. Fica aí o recado!

Nas publicações subsequentes estaremos continuando nosso trabalho. Não temos uma sequencia a seguir, apenas relataremos fatos diversos, ora dentro do aspecto fisico, ora dentro do aspecto humano.

Se o assunto que se aborde seja um pouco longo, dividiremos o artigo em duas ou mais publicações, tendo-se o cuidado, porém, de que a leitura de um artigo de uma visão completa do assunto mesmo que não se tenha sido os outros que lhe completem o conjunto. Assim, o leitor não se verá prejudicado no entendimento deste ou daquele artigo, se deixar de ler uma ou outra publicação nossa.

Sentir-nos-emos recompensados em nossos esforcos se o leitor continuar dando sua atenção à nossa modesta coluna e se ela puder lhe trazer alguma informacão ou conhecimento que, mesmo sendo insignificante passe a fazer parte de sua bagagem cultural!

Primeiro Tabelionato de Protestos

CARTÓRO DR. LESSA — RUA BARÃO DO RIO BRANCO, 481 — 1.o ANDAR

EDITAIS

Acha-se nesse cartório à rua Barão do Rio Branco, 481 — 1.o andar para serem protestadas por falta de pagamentos as notas promissórias n.os 10/24 e 11/24, da quantia de Cr$ 318,45 cada uma, vencida em 9/dez/73 e 9 jan. 74, da responsabilidade de Primo Ricci de Carvalho — CPF — 316458018

Por não ter sido possivel intimar pessoalmente o referido responsável pelo presente edital o intimo a vir em cartório afim de efetuar o pagamento das referidas notas promissórias, ou dar a razão por que não faz e ao mesmo tempo, na falta do pagamento o notifico do competente protesto

Presidente Prudente 25 de janeiro de 1.974
Paulo T. R. Lessa
Tabellão

Acha-se nesse cartório à rua Barão do Rio Branco 481 — 1.o andar para ser protestado pelo saldo de Cr$ 660,00 a nota promissória, da quantia de Cr$ 1.600,00 vencida em 21 de junho de 1.973 da responsabilidade de Aparecido Borba Zandona — CPF — 147888028

Por não ter sido possivel intimar pessoalmente o referido responsável pelo presente edital o intimo a vir em cartório afim de efetuar o pagamento do referido saldo ou dar a razão por que não faz e mesmo tempo na falta do pagamento o notifico do competente protesto.

Presidente Prudente 25 de janeiro de 1.974
Paulo T. R. Lessa

Acha-se nesse cartório à rua Barão do Rio Branco 481 1.o andar para ser protestada por falta de pagamento a nota promissória n.o 1/24, da quantia de Cr$ 1.559,79, vencida em 9 de dezembro de 1.973 da responsabilidade de Sidney de Mello Rodrigues — CPF 053909668

Por não ter sido possivel intimar pessoalmente a referida responsável pelo presente edital a intimo a vir em cartório afim de efetuar o pagamento da referida nota pormissória, ou dar a razão por que não faz e ao mesmo tempo, na falta do pagamento o notifico do competente protesto.

Presidente Prudente 25 de janeiro de 1.974
Paulo T. R. Lessa
Tabellão

Acha-se nesse cartório à rua Barão do Rio Branco, 481 — 1.o andar para ser protestada por falta de pagamento a nota promissória n.o 3/30, da quantia de Cr$ 549,48, vencida em 1 de janeiro de 1.974, da responsabilidade de Primo Ricci Carvalho — CPF —... ... 316458018

Por não ter sido possivel intimar pessoalmente o referido responsável pelo presente edital o intimo a vir em cartório afim de efetuar o pagamento de referida nota promissória, ou dar a razão por que não faz e ao mesmo tempo, na falta do pagamento o notifico do competente protesto.

Presidente Prudente 25 de janeiro de 1.974
Paulo T. R. Lessa
Tabelião

Declaração

DURVAL PEREIRA DE BRITO a fim de direito, declara que tem uma promissoria na importancia de CR$500,00 a qual foi perdida ou extraviada, aceitada pelo Sr. TEOTONIO JOSÉ DE SOUZA, ficando sem efeito a quem possa encontra-la, sobre o pagamento da letra outra vez.

O prazo da referida letra vencerá dia 30-01-74.

Presidente Prudente, 25 de Janeiro de 1974.

a) **Durval Pereira de Brito**
26/01/74

Declaração

PAULO SALGADO BARROSO, declara para os devidos fins e efeitos legais ter se extraviado a sua Carteira Nacional de Habilitação de n.o 8.220 e Prontuário n.o 11 071, de mot. amador, exp. pela 14.a Ciretran.

Declara outrossim, que a mesma fica sem valida de, visto estar em andamento a expedição da 2.a via.

Pres. Prudente, 23 de Janeiro de 1974.

Paulo Salgado Barroso
25 — 26 — 27/01/74.

Declaração

MIGUEL ARCANJO CAMPEZATO, declara para os devidos fins e efeitos legais, ter se extravia do a sua carteira Nacional de Habilitação de n.o 9 101 e Prontuário n.o .. 12 424, de mot. amador, exp. pela 14a. Ciretran.

Declara outrossim q/ a mesma fica sem validade visto estar em andamento a expedição da 2.a via.

Pres. Prudente, 23 de Janeiro de 1974.

a) **Miguel Arcanjo Campezato**
25 — 26 — 27/01/74.

CURSO TECNICO DE CONTABILIDADE
COLEGIAL INDUSTRIAL DE ELETROTECNICA

Matrículas abertas no Colégio Joaquim Murtinho
Informações completas na Secretaria da Escola

DOCUMENTOS EXIGIDOS:
2 fotos 3|4 (recentes)
2 fichas modelo 18 (ginasial)
1 certificado do curso ginasial
2 certidões de nascimento (fotocópia autenticada)

PARA MAIORES DE 18 ANOS
Apresentar os seguintes documentos:
Titulo de eleitor
Certificado de reservista
Carteira profissional

MATRICULA: — CR$ 50,00
MENSALIDADE: — CR$ 65,00

COLEGIO JOAQUIM MURTINHO
Rua 15 de Novembro 1.146 — Fone 33569

NOSSOS
cinemas

SUCESSO DE HOJE
CINE OURO BRANCO
O CINEMA DOS GRANDES LANÇAMENTOS fone 3-4420

A SABEDORIA DO SR. MINISTRO
Censura: 16 anos — Sessões: 19h30 e 21h30
— Mais outra superprodução do cinema japonês, que vem conquistando publico cada vez maior.

CINE PRESIDENTE
HOJE
DETETIVE MIXURUCA
C| Jerry Lewis — Censura: livre — Sessão: 20h00

CINE JOÃO GOMES
HOJE
SUPLICIO DE UMA VIDA
C| Barbara Hersley — Censura: 18 anos
Sessões: 14h00 — 19h30 e 21h30

CINE FENIX
HOJE
ESTE PATO VALE OURO
C| Dean Jones — Censura: livre
Sessões: 19h30 e 21h30

O IMPARCIAL

* EDITORA IMPRENSA LTDA. *
C.G.C. MF. 55.347.520
Diretor-Presidente: — ROBERTO SANTOS
Diretor-Responsável — MARIO PERETTI
Diretor de Redação — ADELMO S.R. VANALLI
REDATORES
José Vinicius Barbosa da Silveira
Altino Correia
Dr. Francisco Cunha
Rafael D. Filho
REDAÇÃO, OFICINAS E CLICHERIA
Rua Siqueira Campos, 602 (térreo) Cx. Postal 3 1 8
Fones: 3-2540 e 3-2351 — Pres. Prudente
REPRESENTADO EM TODO O BRASIL PELO
CONSÓRCIO BRASILEIRO DE IMPRENSA
S. PAULO — Rua Senador Feijó 161 — 6.o andar
Fones: 37.3728 e 36-4909
RIO-GB — Av. 13 de Maio 45 — 16.o Andar
conjunto 1603 — Fone: 222-3279

ROLAMENTOS

INA

Distribuidores exclusivos
ROLEMAN
Av. Brasil 1.117 e 1.121
Fones 3-3270 e 3-5418
Pres. Prudente — S.P.

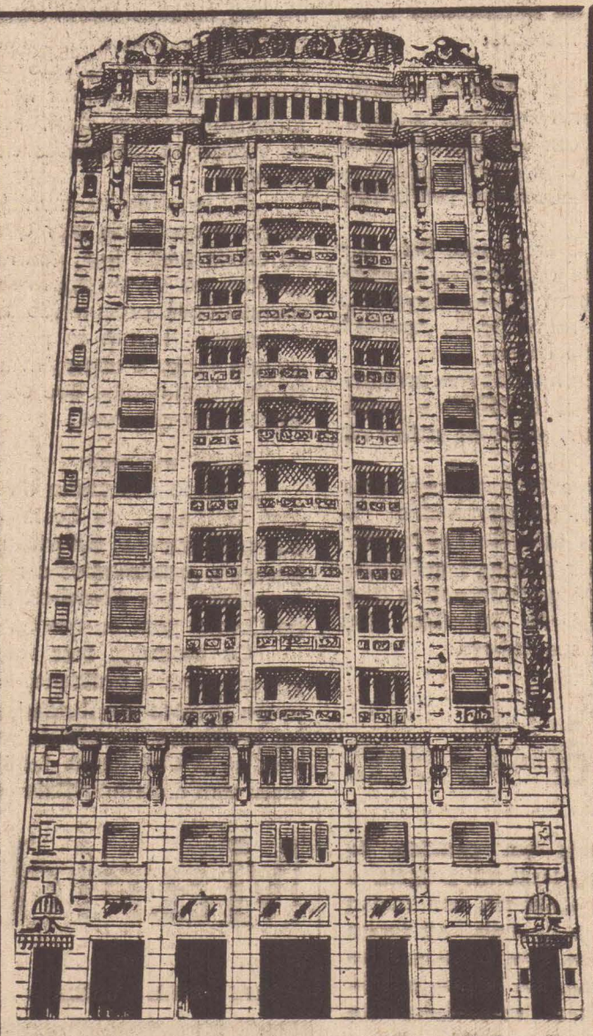

LUX HOTEL
SÃO PAULO
Praça Julio Mesquita, 34 — Avenida São João — Telefone, 34-7155

Concorrencia Publica a Cantina

Acha-se aberta a concorrencia de 17 a 31 de janeiro, para a movimentação particular da cantina do Colégio Estadual de Presidente Prudente, à Rua Ribeiro de Barros 1770.

Os interessados deverão tomar conhecimento das condições da concorrência afixadas na Portaria do Colégio.

José Mielle de Andrade — Diretor

✣ uma da Franco, Andorinha SA. e VASP

Eles estão no Norte.



Cachoeira Tarumã em Manaus.

Os nossos turistas divertem-se na Amazônia, conhecendo além da Zona Franca de Manaus, os encantos daquele paraiso verde.
E' OUTRA
DA FRANCO, ANDORINHA S.A. e VASP,
de mãos dadas para o seu descanso.
EMBRATUR 420 – SP – CAT. "A"

Atos de terrorismo da Frelimo

Elevou-se a mais de duas centenas e meia o nu-ro de civis nativos que morreram no norte de Mo-mbique, durante o ano passado, vítimas de atos terrorismo da Frelimo. A notícia oficial surgiu Lourenço Marques, dando detalhes de terem si-58 as pessoas mortas, durante 1973, acrescentan que desde 1964, até o final de 1972, a Frelimo tuou 2.713 ataques contra populações civis afri-as, causando 689 mortes e 1625 feridos, e se-estrando pela violencia mais de 6.500 individuos.

A mesma nota diz — "Perante estes numeros, guém, com um mínimo de espirito de justiça, dei-á de reconhecer que a ação da Frelimo tem cons-ido um autêntico genocidio.

E ainda acrescentou — só um plano que vise es-har a miséria e incutir a insegurança e o terror en simples camponeses e comerciantes poderá expli-o fato de contra eles serem usadas armas tão po-tes como laça-granadas, foguetes e morteiros de a 82 milimetros e de que, em quase todas as al-as e povoações, tenham sido queimadas grande mero de habitações, cantinas, escolas e celeiros, de o povo armazenava as suas reservas de vive-. Sobretudo, se pensarmos que esse povo não ssui outro armamento que não sejam os seus ins-mentos de trabalho.

Em 1973, e como consequência de atos de ter-ismo da Frelimo, ficaram ainda feridas 554 pes-as, 373 das quais em estado grave. Verificaram-se 3 raptos de africanos em muitos casos à força de bancamento ou sob a pressão das armas — 46 exe-ções sumárias, 67 cantinas civis assaltadas, enquan 50 agricultores nativos ficaram sem as suas plan-ções, ao mesmo tempo que foram roubadas 7.708 peças de gado a diversos criadores.

Cerca de dois terços dos mortos e dos feridos africanos foram vítimas do acionamento de minas anti-pessoal, colocadas pelos terroristas nos trilhos que as populações utilizam habitualmente, no caminho diário para as suas machambas (plantações ou aldeias.

A nota citou alguns casos mais significativos da ação terrorista da Frelimo durante o ano passado — em 10 de agosto e de acordo com notícias então divulgadas, um grupo de terroristas, de cerca de 50 elementos, utilizando toguetes, morteiros e armas automáticas, flagelou, durante noventa minutos a aldeia de Chazia, circunscrição de Macanga, no distrito de Tete, a pouco mais de 100 quilómetros da fronteira com a Zambia, causando dois mortos e matando grande quantidade de animais domésticos.

No dia 26 do mesmo mes, um grupo de terroristas, calculado tambem em cerca de 50 elementos, atacou a aldeia de Soronhate, circunscrição de Cazula, a 160 km na fronteira com a Zombia.

causando 5 mortos e 8 feridos à população indigena e tendo incendiado 260 palhotas e 120 celeiros.

Finalmente, e entre muitos outros casos, em 5 de novembro, um grupo de guerrilheiros de cerca de 100 elementos, atacou a aldeia de Longote, circunscrição de Ancuabe, a 230 quilometros da fronteira com a Tanzania, no distrito de Cabo Delgado, utilizando morteiros de 82 milimetros, lança-granadas e armas automáticas. Deste ataque resultaram dois feridos entre os elementos da população, foram queimadas 67 palhotas e assaltada a cantina de um comerciante europeu.

Invenção de eletrocardiógrafo minúsculo

A produção de um mi-úsculo eletrocardiógra- há muito é sonhada os circulos médicos do undo a fim de que o aciente cardiaco possa aze-lo consigo para re-strar prontamente o es-ado do seu coração em aso de ataque, facilitan-o diagnostico e tra-amento. Recentemente, aparelho foi inventado or um grupo liderado elo professor Kimura a Escola Médica Nip-on e anunciado nu-a reunião da Sociedade e Orgão Circulatorio o Japão.

Esforços para reduzir dimensão do eletrocar-iografo já tiveram con-iderável progresso, sa-endo-se que pequenos perelhos tem sido uti-zados para fazer os ele-ocardiogramas dos as-ronautas. Estão em uso, ambém eletrocardiogra-as de reduzido tama-ho para emprego em do entes do coração. Contu-o, todos os aparelhos até agora conhecidos, mbora de porte pequeno, ão ainda demasiadamen e volumosos e pesados ara serem transportados om facilidade de vez que ão projetados para es-ender o tempo de obser-ação cardiaca ao máxi-o possivel.

Mas ainda, certas mo-estias cardiacas como a ngina pectoris e a ar-tmia manifestam-se sub amente mas desapare-em em breve periodo e tempo, restaurando-se coração ao seu estado ormal. Consequentemen-e, pelo sistema conven-ional, pelo qual o paci-nte precisa comparecer o seu hospital para fa-er o eletrocardiograma, estado do seu coração, momento do ataque, ão pode ser registrado e esta situação tem constituido um importante obstáculo ao diagnostico e tratamento das afecções cardíacas.

Se o objetivo exclusivo do exame for a obtenção de um eletrocardiograma durante o periodo de crise, o estado do coração não precisa, necessariamente, ser registrado durante um longo periodo de tempo. Na maioria dos casos, apenas de 30 segundos e alguns minutos de registro, são suficientes para o diagnostico. Não obstante, o aparelho recem descberto permite ao seu portador utilizá-lo em qualquer lugar tão logo seja acometido da crise cardiaca. Mede ele apenas 15 centimetros de comprimento, 5,8 de largura e 2,2 de espessura, pesando somente 400 gramas. Na verdade, trata-se de um gravador de fita cassete melhorado. Por ser transportado no bolso de terno comum de homem ou em bolsa de senhora. Em caso de ataque cardiaco, tudo que o doente precisa fazer é colocar os eletrodos das extremidades dos cordões eletricos que saem do aparelho sobre o lado direito e esquerdo do peito com fita adesiva e ligar o eletrocardiografo.

Imediatamente, a pulsação do coração expressa como a intensidade da corrente eletrica, é registrado numa fita, que é levada ao hospital. A pulsação registrada é reproduzida com um demodulador e observada com o auxilio de um tubo de raios catodicos ou registrada no papel de eletro cardiograma comum.

A invenção, além do seu peso e dimensão reduzidos, tem outras caracte-risticas que incluem um removedor de ruido, que é um gravador de fita cassete melhorado, adaptado de modo a impedir que o movimento do paciente e o ruido ao seu redor prejudiquem a precisão do aparelho que dificilmente enguiça e é de facil manuseio por todos.

Sua utilidade é manifestada, especialmente nos doentes que sofrem de palpitações sérias, arritmia, dores no peito e uma sensação de opressão ou desconforto no peito e cujas crises não podem ser diagnosticadas conclusivamente pelo eletrocardiograma feito quando estão em condições normais. O grupo do prof. Kimura informou que o novo eletrocardiografo, atualmente de posse de 55 pacientes de um hospital anexo à Escola Médica Nippon desde o último verão, tem produzido eletrocardiogramas precisos, possibilitando a localização exata de áreas defeituosas nos corações de 34 pacientes que sofrem de angina pectoris e de arritmia.

Se um transmissor for fixado no novo aparelho, tornar-se à possivel no futuro, aos hospitais, receberem a transassão constante do estado cardiologico do paciente a fim de poder elaborar diagnosticos mais detalhados.

"ABANDONO DE EMPREGO

VIAÇÃO MOTTA LTDA., emprêsa estabelecida nesta cidade, com o ramo de Transporte Coletivo de Passageiros, vem pelo presente edital, solicitar o comparecimento do Sr. OSIAS CORDEIRO, para justificar suas faltas inautorizadas aos serviços desde o dia 06|dezembro|1973, caso não se dê sua manifestação no prazo de 03 (tres) dias consecutivos a partir da data desta publicação, dará por rescindido o seu contrato de trabalho POR JUSTA CAUSA conforme determina o artigo 482 letra "I" da C.L.T.

Pres. Prudente, 23|janeiro de 1974.

(a) VIAÇÃO MOTTA LTDA. — Depto. Pessoal

LETRAS DE CÂMBIO
GUARANY
Rua Major Felicio Tarabay, 624 - fone 3-3192
PRESIDENTE PRUDENTE

Dá sorte começar o ano com a linha Ultragaz

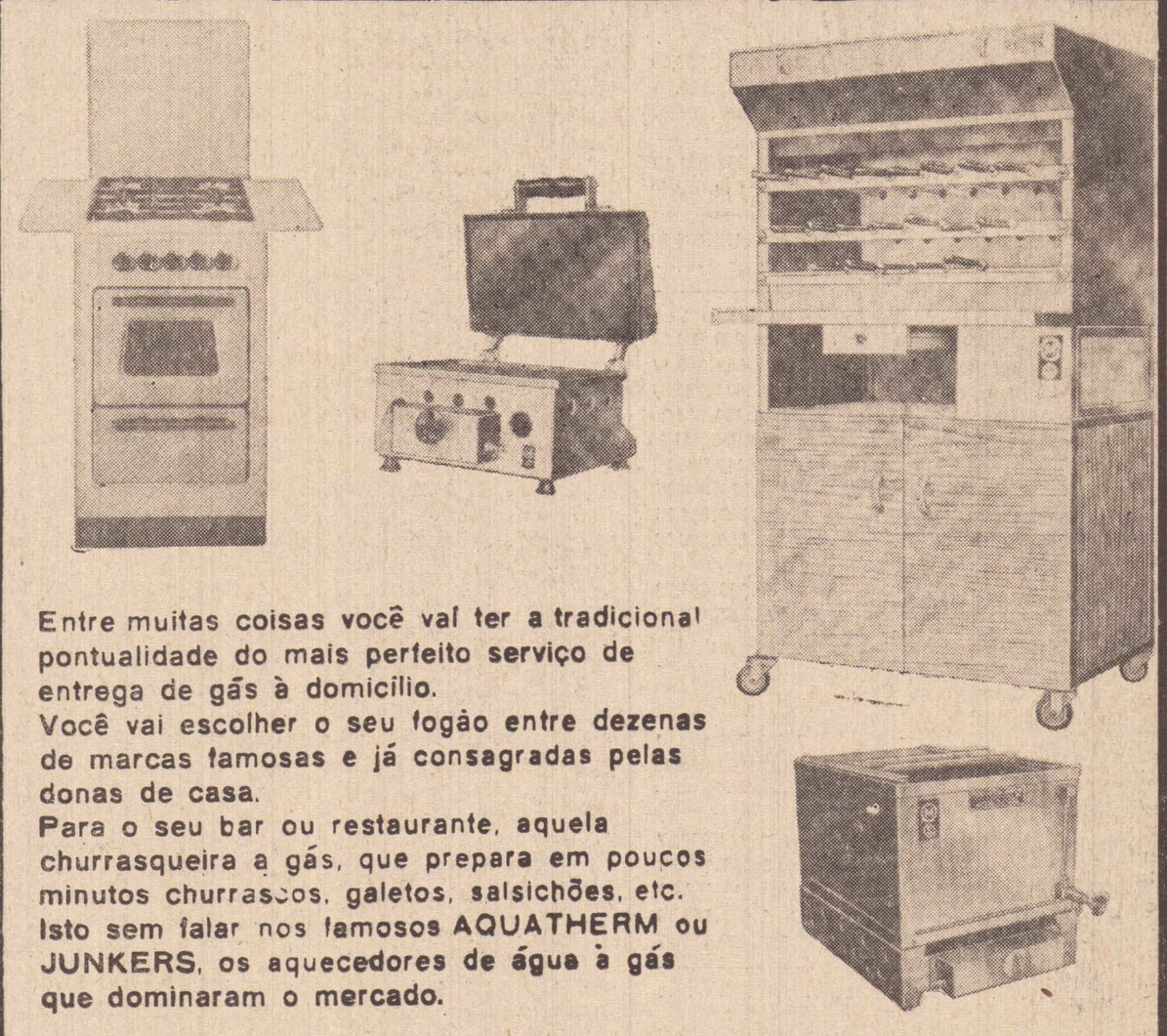

Entre muitas coisas você vai ter a tradicional pontualidade do mais perfeito serviço de entrega de gás à domicilio.
Você vai escolher o seu fogão entre dezenas de marcas famosas e já consagradas pelas donas de casa.
Para o seu bar ou restaurante, aquela churrasqueira a gás, que prepara em poucos minutos churrascos, galetos, salsichões, etc.
Isto sem falar nos famosos AQUATHERM ou JUNKERS, os aquecedores de água à gás que dominaram o mercado.

Venha visitar-nos. Temos um plano de financiamento para cada produto que voce escolher.

ULTRAGAZ
Rua Barão do Rio Branco, 133 - fone 3-2220 Pres. Prudente

Chevrolet
Opala 74
CHEVETTE
O CARRO JOVEM
Até 36 meses Financiados.
Só em
Comércio de Automóveis
CESAR AUDI S/A
Rua Marechal Floriano, 122 à 154 — Fones 3-2693 - 3-2467 e 3-2250 (Vagas)
PRESIDENTE PRUDENTE

BANCO BRASILEIRO DE DESCONTOS S.A.

Sociedade de Capital Aberto — 260.771 acionistas

Cadastro Geral dos Contribuintes: Inscr. n. 60.746.948

Capital e Reservas Cr$ 1.047.735.165,07

Matriz: Cidade de Deus — Tels. 227-9311 e 227-3822 Osasco-SP
Agência Nova Central: Av. Ipiranga, 210 — São Paulo
Agência Central: Rua 15 de Novembro, 233 e Alvares Penteado, 164 a 180 — São Paulo
Caixa Postal, 8.250 — End. Telegráfico: "BRADESCO"

Balanço em 31 de Dezembro de 1973, compreendendo as operações da Matriz e 717 Departamentos

ATIVO

DISPONIVEL			
Caixa		286.042.652,62	
Bco. do Brasil, S.A. — C| Dep.		100.694.618,34	
Titulos Federais de Curto Prazo		809 552.459,52	1.196.289.730,48
REALIZAVEL			
Empréstimos			
A Produção	2.609.398.337,49		
Ao Comércio	1.658.807.758,76		
A Atividades não Especificadas	1.323.027.851,55		
Ao Governo Federal	—.—		
A Governos Estad. e Municipais	11.398.381,18		
A Autarquias	819.673,40		
A Entidades Públicas	—.—		
A Instituições Financeiras	1.475.039,72		
Em Letras Hipotecárias	—.—	5.804.917.042,10	
Outros Créditos			
Banco Central — Recolhimentos	609.288.661,67		
Compensação - Nossa Remessa	135.022.386,17		
Compensação - A Remeter	31.911.235,51		
Compensação — A Devolver	15.494.338,28		
Cheques e Ordens a Receber	148.960.441,10		
Adiantamentos sobre contratos de Câmbio	168.442.706,29		
Saldos Devs. em C|de Depósitos	70.324.375,97		
Crèditos em Liquidação	37.346.924,25		
Acionistas Capital a Realizar	121.250.000,00		
Devedores por Crèditos Liquidados no Exterior	7.933.664,52		
Correspondentes no País	278.885.024,28		
Matriz, Depart. e Corresp. no Exterior em M. Estrangeiras	—.—		
Matriz, Depart. e Corresp. no Exterior em M. Nacional	—.—		
Departamentos no País	7.109.288.078,51		
Outras Contas	682.806.490,35	9.417.974.326,90	
Valores e Bens			
Tits. à Ordem do Banco Central	842.228.945,17		
Titulos Federais	3.305.168,53		
Tits. Estaduais e Municipais	16.652,00		
Valores em Moedas Estrangeiras	1.605.504,76		
Outros Valores	162.437.837,27	1.009.594.107,73	
Bens		14.826.737,44	16.247.312.214,17
IMOBILIZADO			
Imóveis de Usc, Reav. e Imóveis em Construcão		484.281.139,44	
Móveis, Utensílios e Maquinários		103.531.069,57	
Almoxarifado		11.320.201,01	
Instalação da Sociedade		—.—	
Sist. de Comunic., Mec. avançada e Segurança		88.099.856,89	687.232.267,41
RESULTADO PENDENTE			
Despesas de Exercicios Futuros		58.697.377,02	
Lucros e Perdas		—.—	58..697.377,02
CONTAS DE COMPENSAÇÃO			44.886.850.699,96
TOTAL GERAL			63.076.382.289,04

PASSIVO

NÃO EXIGIVEL			
Capital			
De Domiciliados no País	478.750.000,00		
De Domiciliados no Exterior	—.—	478.750.000,00	
Aumento de Capital		121.250.000,00	
Correção Monetária do Ativo		8.403.287,81	
Reservas e Fundos		439.331.877,26	1.047.735.165,07
EXIGIVEL			
Depósitos			
A vista e a Curto Prazo:			
Do Público	6.265.907.315,51		
De Domiciliados no Exterior	2.322.560,72		
De Entidades Públicas	86.237.487,59	6.354.467.663,82	
A Médio Prazo:			
Do Público:			
A Prazo Fixo	41.011,28		
C Cor. Monet.	284.232.436,38	284.273.447,66	
De Entidades Públicas		—.—	284.273.447,66
TOTAL DOS DEPOSITOS			6.638.741.111,48
Outras Exigibilidades			
Compensação — Sua Remessa		149.309.615,29	
Cobrança Efetuada em Transito		2.196.210,65	
Ordens de Pagamento		679.528.910,16	
Correspondentes no País		75.132.801,42	
Matriz, Depart. e Corresp. no Exterior em M. Estrangeiras		141.911.062,08	
Matriz, Depart. e Corresp. no Exterior em M. Nacional		—.—	
Departamentos no País		6.453.778.817,78	
Outras Contas		1.124.797.304,28	8.626.654.721,66
OBRIGAÇÕES (ESPECIAIS)			
Rec. de imp. estad. e municipais		105.037.846,66	
Receb. por conta do Tes. Nac.		115.407.363,03	
Recebtos p| conta de institit. previd. federais e estaduais		432.260.564,30	
Cx. Econ. Fed. — PIS - C|Arrecad.		31.149.101,82	
Redesc. e Empr. no Bco. Central		191.943.528,89	
Depósitos Obrigatórios FGTS		122.204.615,20	
Obrig. p| Ref. e Repasses Of.		364.736.465,16	
Imposto Sôbre Operações Financ.		2.238.584,28	
Obrig. em M. Estrangeiras		360.193.154,06	
Obrig. por Compra de Imóveis		13.962.529,96	
Outras Contas		10.372.129,35	1.749.510.882,71
RESULTADO PENDENTE			
Rendas e Lucros em Suspenso		—.—	
Rendas de Exercícios Futuros		126.527.875,35	
Lucros e Perdas		361.832,81	126.889.708,16
CONTAS DE COMPENSAÇÃO			44.886.850.699,96
TOTAL GERAL			Cr$ 63.076.382.289,04

Demonstração da Conta "Lucros e Perdas em 31 de Dezembro de 1973

DEBITO

DESPESAS OPERACIONAIS			
Juros sôbre Desp. à Vista e a Curto Prazo	—.—		
Juros s| dep. a Médio Prazo	3.350.904,23		
Juros sôbre c|B. exigibilidades	14.733.440,84		
Juros s|oper. c| B. Central Brasil	—.—	18.084.345,07	
Despesas de Comissões		5.193.049,30	
Despesas de Correção Monetária		62.465.825,26	
Despesas de Redescontos		28.246.433,62	
Resultado de Câmbio		24.186.553,25	138.176.206,50
DESPESAS ADMINISTRATIVAS			
Honorários da Diretoria e do Conselho Fiscal		3.051.412,31	
Pessoal:			
Vencimentos	110.662.758,03		
Gratificações	87.794.112,64		
Grat. Natal Lei 4090	13.894.078,94		
Indenizações Trabalhistas	19.162.217,35	231.513.166,96	
Encargos Sociais		50.024.400,64	
Impostos e Taxas		46.138.582,08	
Material de Expediente Consumido		17.495.309,81	
Despesas Gerais:			
Aluguéis	5.277.435,29		
Propaganda e Publicidade	5.767.912,75		
Outras	161.081.953,80	172.127.301,84	520.050.173,64
Despesas de Instalações			—o—
AMORTIZAÇÕES			
Amortizações de Imóveis, Móveis e Utensílios		9.977.860,62	
Amortiz. de Agio de Incorporações		12.055.314,72	22.033.175,34
FUNDO DE RESERVA LEGAL			
Importância levada a crédito desta conta			8.500.000,00
FUNDO DE RESERVA P| PREJUIZOS EVENTUAIS — Oper. Gerais			
Importância levada a crèdito desta conta			88.500.000,00;
FUNDO DE RESERVA DE RISCO EM OPERAÇÕES DE CAMBIO			
Importância levada a crédito desta conta			16.500.000,00
FUNDO DE RESERVA ESPECIAL — Dec. Lei 157|67			
Importância levada a crèdito desta conta			52.570.189,15
PROVISÃO PARA PAGAMENTOS DE DIVIDENDOS — 1.o semestre de 1974			
Importância levada a crèdito desta conta			28.725.000,00
Complemento de Dividendos pagos no 2.o Semestre de 1973			3.950.000,00
Reserva p| Aumento de Capital Reaval. de Ações de Outras Empresas			
Importância levada a crèdito desta conta			15.429.070,00
RESERVA PARA AUMENTO DE CAPITAL — Correção Monetária			
Importância levada a crédito desta conta			13.700.000,00
PROVISÃO PARA PAGAMENTO DO IMPOSTO DE RENDA			
Importância levada a crédito desta conta			9.200.000,00

CREDITO

SALDO NÃO DISTRIBUIDO NO SEMESTRE ANTERIOR			64.418,97
Reversão do Fundo de Reserva para Prejuizos Eventuais — Op. Gerais			68.903.075,96
Reversão do Fundo de Reserva para Prejuizos Eventuais Câmbio			13.022.925,92
RENDAS OPERACIONAIS			
Rendas de Juros e Comissões:			
S|Empr. à Produção	198.878.459,35		
S|Empr. ao Comércio	121.092.226,39		
S|Empr. a Entidades Publicas	1.429.160,12		
S|Empr. a Instituições Financ.	224.403,11		
S|Empr. a Ativ. não Especif.	131.643.352,13	215.427.275,96	
Idem. Cor. Mon. de Oper. Ativas	83.783.923,83		
S|Outras Operações	2.157.025,99	539.207.550,92	
Rendas de Tarifas sôbre Servicos			
De Cobrancas	10.067.782,28		
De Recebimentos	1.001.834,68		
De Transferências de Fundos	1.829.508,03		
De Outros Servicos — inclusive Item II — Resolução 225	73.486.403,98	86.185.528,97	662.739.766,70
Resultado de Câmbio		37.346.668,81	
RENDAS DE TIT. E VALORES MOBILIARIOS:			
Juros e Cor. Monetária s| Obrig. Reajustáveis do Tesouro Nacional		78.822.013,76	
Descontos Auferidos s| Letras do Tes. Nacional		32.686.377,85	
Dividendos e Bonif. Receb. de Outras Empresas			18.359.698,52	132.313.819,13
Outras			2.445.729,00	

(CONCLUI NA PAGINA SEGUINTE)

(CONCLUSÃO DA PAGINA ANTERIOR)

BANCO BRASILEIRO DE DESCONTOS S.A.

DEBITO

DONATIVOS		
Doação feita à Cxa. Benef. dos Func. do Bradesco	100.000,00	
Idem, à Coop. de Cons. dos Func. do Bradesco	100.000,00	
Imp. dest. "Fund. Bradesco", p| const. de Hosp. aquis. equip. médico-cir., assist. mèdica, ensino prim.. médio, tècn. e sup. e const. de cap. dentro de espec. a ser estab.. p| Cons. de Adm. do doador, observados os Estatutos da donatária	1.5000.000,00	1.700.000,00
GRATIFICAÇÕES E PERCENTAGENS A DISTRIBUIR		
Aos Funcionários	5.206.889,78	
Aos Diretores:		
2.540% s| o lucro liquido de Cr$ 166.584.847,09	4.232.286,20	9.439.175,98
SALDO QUE SE TRANSFERE PARA O SEMESTRE SEGUINTE		361.832,81
TOTAL GERAL		Cr$ 929.134.823,42

CRÉDITO

OUTRAS RENDAS		
Comissões Recebidas ou Debitadas	46.182.913,69	
Aluguéis e Outros	781.582,86	46.964.496,55
LUCROS DIVERSOS		
Recuperação de Créditos Compensados	523.951,78	
Em transações e Reaj. de Valores Patrimoniais	—o—	
Reversão de Amortizações	4.602.368,41	5.126.320,19
TOTAL GERAL		Cr$ 929.134.823,42

Visto do Conselho Fiscal: a) Dr. Cyro Pinheiro Dória — a) Luiz de Scuza Leão

Diretores Conselheiros: **DIRETORES EXECUTIVOS:** a) Leonardo Grácia Junior

a) Dr. J. Cunha Junior — a) Amador Aguiar — a) Lázaro de Mello Brandão

a) Donato Francisco Sassi — a) Luiz Silveira — a) Mário Coelho Aguiar

a) Jarbas Meireles — a) Basilio Troncoso Filho a) Altino Avian

a) Venâncio de Souza

a) Francisco Sanches

(a) Cesar Prates Castanho

a) Antonio Aguiar Graca

BANCO BRASILEIRO DE DESCONTOS S.A.
São Paulo, 8 de Janeiro de 1974

(a) Manoel Cabete
TC-CRC-SP 46.611

Bico de Ouro, promete carnaval maior

Valdecir dos Santos, presidente da Escola de Samba Bico de Ouro, esteve nesta redação na noite passada, informando que todo o pessoal ensaia, preparando-se para o proximo carnaval. A apresentação maior, buscando um aprimoramento que se faz necessario, superando os anos anteriores, é o pensamento predominante.

Os dirigentes da Escola todavia, estão apreensivos, em face da falta de apoio da municipalidade. Eles necessitam de auxilio financeiro para aquisição de uniformes e instrumentos, para que possam se equiparar aos grandes foliões. Vontade existe, despreendimento e capacidade artistica.

Já que Presidente Prudente pretende ter êste ano um carnaval superior, como explica Valdecir dos Santos, a Escola de Samba Bico de Ouro está disposta a se encaixar entre os lutadores. Mas depende tambem de recursos, coisa imprescindivel. Com a palavra, o prefeito Walter Lemes Soares.

DE QUANDO EM VEZ
OUÇA A
MARTINOPOLIS RADIO CLUBE

COMUNICADO

DR. JOSÉ ROBERTO B. LIBORIO
CLINICA E CIRURGIA DE OLHOS, Lentes de Contato
Participa a Instalação de seu Consultório, nesta cidade, à
Rua Ribeiro de Barros, 1646.
Fones: 3-3277 — 3-3278



ATENÇÃO

A Organização Ramos e Piter, despachante — Rua Joaquim Nabuco, 709, comunica aos proprietários de veículos com placa de final 1 (hum) que o prazo para o pagamento da licenaç (TRU) será até quinta feira, dia 31|1|74 e que, após o prazo, haverá multa de Cr$ 312,00.

OBS:—Não haverá o critério do ano passado quando havia prazo até março.

NOVENA PODEROSA AO MENINO JESUS DE PRAGA

Oh! Jesus que dissestes "peça e receberás, procura e acharás, bata e a porta se abrirá!" por intermédio de Maria, Vossa Sagrada Mãe eu bato procuro e Vos rogo que minha prece seja atendida (mencionar o pedido).

Oh! Jesus que dissestes. "Tudo o que pedires ao Pai em meu nome, Ele atenderá".

Por intermédio de Maria Vossa Sagrada Mãe eu humildemente rogo ao Vosso Pai, em Vosso Nome, que minha oracão seja ouvida (mencionar o pedido.

Oh! Jesus que dissestes, "o Céu e a Terra passarão mas a minha palavras não passará. Por intermédio de Maria, Vossa Sagrada Mãe eu confio que minha oracão seja ouvida (mencionar o pedido).

Rezar 3 Avare-Maria e 1 Salve Rainha

Em casos urgentes a novena deverá ser feita em 9 horas

Mandada publicar por ter se alcançado uma graça

M.L.A.E.

PREFEITURA MUNICIPAL DE PRES. PRUDENTE

DECRETO N.o 1.970

WALTER LEMES SOARES, Prefeito Municipal de Presidente Prudente, Estado de São Paulo, usando de suas atribuições, e nos termos do artigo 39, inciso V, do Decreto-Lei Complementar n.o 09, de 31 de dezembro de 1969 (Lei Organica dos Municipios),

DECRETA

ARTIGO 1.o — Fica declarada de utilidade publica, para o fim de ser desapropriada por via amigável ou judicial, o seguinte imóvel, que consta pertencer ao Snr. Antonio Matricardi, com a área de .... 4.565,00 metros quadrados: "O Marco M1 é o inicio deste roteiro e está situado na estrada secundária perpendicular à estrada principal que liga Montalvão à Presidente Prudente. Este marco M1 está situado a 55,20 metros da estrada principal. Deste marco M1 seguese 30,70 metros divisando de um lado a propriedade do Senhor Nelson Zulio e do outro a do Senhor Antonio Matricardi, até encontrar o Marco M2. — Dai deflete a esquerda e segue-se 25,00 metros divisando de um lado o Sr. Nelson Zulio e do outro o Snr. Antonio Matricardi, até encontrar o marco M3. — Dai deflete a direita e segue-se 39,00 metros, divisando de um lado as propriedades dos Snrs. Nilo Geraldo e Valdir Zamberlan e do outro o Snr. Antonio Matricardi, até encontrar o Marco M4. — Dai à deflete à direita e segue-se 98,00 metros pela propriedade do Snr. Antonio Matricardi, até encontrar o Marco M5. — Dai deflete a direita pela propriedade do Snr. Antonio Matricardi e segue-se em .. 66,35 metros até encontrar o marco M6. — Daí deflete a direita e segue-se com 70,00 metros divisando de um lado com a estrada secundária e do outro com a propriedade do Snr. Antonio Matricardi até encontrar o Marco M1, inicio deste roteiro, sendo que a área a ser desapropriada pela Prefeitura Municipal totaliza em 4.656,00 metros quadrados.

Parágrafo unico — A área descrita neste artigo, será destinada para construção do Grupo Escolar de Montalvão do Grupo Escolar de Montalvão do Distrito de Montalvão.

Artigo 2.o — Havendo acordo quanto ao preço e forma de pagamento, a expropriação se fará de forma amigável.

Artigo 3.o — As despesas com a execução do presente decreto correrão por conta de verbas orçamentárias, com mediante créditos suplementar ou especial.

Artigo 4.o — Este decreto entrará em vigor na data de sua publicação, revogadas as disposições em contrário.

Prefeitura Municipal, Paco Municipal "Florivaldo Leal", aos 24 (vinte e quatro) dias do mes de janeiro de 1974.

WALTER LEMES SOARES — Prefeito Municipal

Registrado e Publicado na Divisão de Administração da Prefeitura Municipal, de Presidente Prudente, aos 24 (vinte e quatro) dias do mes de janeiro de 1974.

LUIZ MAURICIO SANDOVAL — Diretor

DECRETO N.o 1.969

WALTER LEMES SOARES, Prefeito Municipal de Presidente Prudente, Estado de São Paulo, usando de suas atribuições,

DECRETA: ....

Artigo 1.o — Fica nos termos do item II do artigo 195 da Lei Municipal n.o 1.470, de 30 de outubro de 1971, aposentado o extramunerario — mensalista (Estável, Carlos Silvestre, Trabalhador braçal, lotado no Setor de Parques e Jardins da Divisão de Servicos Urbanos da Coordenadoria de Serviços Municipais, Referência "I", com os vencimentos proporcionais a 25 (vinte e cinco) anos, 5 (cinco) me- Os dois visitantes foram recebidos pelo nosso di tude de ter atingido a idade de 70 (setenta) anos, e a contar de 8 de janeiro de 1974.

Artigo 2.o — O aposentado perceberá os vencimentos abaixo mencionados:

I — Vencimentos fixo	240,57
II — Adicional — 20% (vinte por cento)	13,04
TOTAL	371,61

Artigo 3.o — Ficam assegurados ao aposentado os dispositivos do artigo 92.o da Constituição Estadual.

Artigo 4.o — Este decreto entrará em vigor na data de sua publicação, revogadas as disposições em contrário.

Presidente Prudente, Paco Municipal "Florivaldo Leal" aos 24 (vinte e quatro) dias do mes de janeiro de 1974.

WALTER LEMES SOARES — Prefeito Municipal

Registrado e Publicado na Divisão de Administração da Prefeitura Municipal de Presidente Prudente, aos 24 (vinte e quatro) dias do mes de janeiro de 1974.

Luiz Mauricio Sandoval — Diretor

Comissão Municipal de Compras
Edital de Tomada de Preços N.o 17|74

Acha-se aberto na Comissão Municipal de Compras da Prefeitura Municipal de Presidente Prudente o Edital de Tomada de Preços n.o 17|74 — CMC., para serviço de:

A) Confecção de faixas;

B) Periodo de um (1) ano;

C) Cotação por metro.

As propostas deverão ser entregues na Comissão Municipal de Compras da Prefeitura Municipal de Presidente Prudente "Paço Municipal Florivaldo Leal" até o dia 04| do mes de fevereiro de 1974, às quinze horas em cinco vias.

Informações suplementares serão fornecidos na C.M.C. durante o expediente normal de trabalho.

As propostas serão abertas e classificadas dia 05 de fevereiro de 1974, às quinze horas.

Presidente Prudente, 24 de janeiro de 1974.

BOLIVAR OLIVERO RODRIGUES
Comissão Municipal de Compras

Publicado e Registrado na Comissão de Compras Aos 24 dias, do mes de janeiro de 1974.

Edital de Tomada de Precos N.o 16|74

Achase aberto na Comissão Municipal de Compras da Prefeitura Municipal de Presidente Prudente o Edital de Tomada de Precos n.o 16|74 — CMC., para aquisição de:

a) Cotar tubos de concreto simples e armado;

b) Nos diametros de:
020 — 0,30 — 0,40 — 0,50 — 0,60 —
0,80 — 1,00 — 1,20 — 1,50

c) Nos comprimentos de 1,00 e 1,20 metros;

d) Cotar separadamente (simples e armado) com precos unitários;

e) Validade da proposta para fornecimento durante seis (6) meses.

As propostas deverão ser entregues na Comissão Municipal de Compras da Prefeitura Municipal de Presidente Prudente "Paco Municipal Florivaldo Leal" até o dia 31 do mes de janeiro de 1974 às quinze horas em cinco vias.

Informações suplementares serão fornecidas na C.M.C. durante o expediente normal de trabalho.

As propostas serão abertas e classificadas dia 1.o de fevereiro de 1974, às quinze horas.

Material para entrega imediata, após o recebimento da nota de empenho.

Presidente Prudente, 22 de janeiro de 1974.

BOLIVAR OLIVERO RODRIGUES
Comissão Municipal de Compras

Publicado e Registrado na Comissão de Compras Aos 22 dias do mes de 1 de 1974.

Anúncios Econômicos

CASA VENDE-SE — Tratar à Rua Paschoal Alexandre, 845 — Presidente Venceslau, ou pelo fone: 351.

VENDE-SE TC-74 — 3.000 kms, branco — Tratar pelo fone: 341 — Pres. Venceslau.
26 — 27|01|74

VENDE-SE para particular um quarto para solteiro completo. — Ver e tratar à Avenida Manoel Goulart n.o 310.

COMPRO — Casa até 120 mil cruzeiros
Informações: a Rua Fernando Costa, 584

Compro ou troco
Um TELEFONE, um Rancho de Pescaria no Rio Pardo, um piano, um Aero Willys, e um Itamaraty
Tratar com Deodato nesta redação

Compro uma Lambreta — preferivemente de ano 64, 65 ou 66 — Tratar na Rua Francisco Morato de Oliveira — n.o 160.

Escola Municipal Superior Educação Fisica de Presidente Prudente

EDITAL
II CONCURSO VESTIBULAR

A Escola Municipal Superior de Educaçã[o Fí]sica de Presidente Prudente, Autarquia Muni[cipal], leva ao conhecimento dos interessados que [se en]contram abertas na Secretaria do Estabelec[imen]to as inscrições ao 2.o Concurso Vestibular [que] fará realizar paar preenchimento das vagas [re]nescentes do 1.o Concurso Vestibular para o [cur]so de Graduação em Educação Fisica.

1 — Horário das inscrições: das 7 às 17 [h] de segunda a sexta feira e das 7 às 11 hora[s aos] sábados;

2 — Prazo das inscrições: Até o dia 16 [de] Fevereiro de 1.974, às 12 horas;

3 — Número de vagas:

4 — Das provas:

1 — Lingua Portuguêsa e Literatura [Bra]sileira.

2 — Geografia, História e Organ. S[ocial] e Pol. Bras.

3 — Ciências Fisica e Biológicas.

4 — Matemática.

As provas destas Disciplinas serão realiz[adas] em forma de testes de multipla escolha.

5 — Critério de classificação: A classific[ação] far-se-á por ordem decrescente da média arit[mé]tica simples das notas obtidas nas quatros pro[vas]. Em caso de empate, o desempate será feito [pela] nota de Lingua Portuguêsa e Literatura Brasil[eira].

6 — Época e horário das provas: O Con[cur]so Vestibular terá inicio no dia 17 de Fevereiro [de] 1974, às 8 horas, no Ginásio de Esportes.

7 — Documentação para inscrição:

a — Requerimento fornecido pela Secre[taria] da Escola;

b) Fotocópia da Cédula de Identidade;

c — Atestado de Saude expedido por [Pos]to de Saude;

d — 2 (duas) fotografias 3 x 4;

e — Comprovante do pagamento da [taxa] de inscrição;

8 — Taxa de Inscrição: Cr$ 134,00 — (cen[to e] trinta e quatro cruzeiros).

Presidente Prudente, 26 de Janeiro de 1.9[74]

Adilson Dias Marangoni — Diretor

NOVENA PODEROSA AO MENINO JESUS DE PRAGA

Oh! Jesus que dissestes "peça e receberás, procura e acharás, bata e a porta se abrirá!" por intermédio de Maria, vossa Sagrada Mãe eu bato proc[uro] e Vos rogo que minha prece seja atendida (mencionar o pedido).

Oh! Jesus que dissestes. "Tudo o que pedires ao Pai em meu nome, Ele atenderá".

Por intermédio de Maria Vossa Sagrada Mãe [eu] humildemente rogo ao Vosso Pai, em Vosso Nom[e], que minha oracão seja ouvida (mencionar o pedido.

Oh! Jesus que dissestes, "o Céu e a Terra passarão, mas a minha palavras não passará. Por intermédio de Maria, Vossa Sagrada Mãe eu confio que minha oracão seja ouvida (mencionar o pedido).

Rezar 3 Avare-Maria e 1 Salve Rainha.

Em casos urgentes a novena deverá ser feita em 9 horas.

Mandada publicar por ter se alcançado uma graça.

E. V. M.

NOVENA PODEROSA AO MENINO JESUS DE PRAGA

Oh! Jesus que dissestes "peça e receberás, procura e acharás, bata e a porta se abrirá!" por intermédio de Maria, Vossa Sagrada Mãe eu bato procuro e Vos rogo que minha prece seja atendida (mencionar o pedido).

Oh! Jesus que dissestes. "Tudo o que pedires ao Pai em meu nome Ele atenderá".

Por intermédio de Maria Vossa Sagrada Mãe eu humildemente rogo ao Vosso Pai, em Vosso Nome, que minha oração seja ouvida (mencionar o pedido.

Oh! Jesus que dissestes, "o Céu e a Terra passarão, mas a minha palavras não passará. Por intermédio de Maria, Vossa Sagrada Mãe eu confio que minha oração seja ouvida (mencionar o pedido).

Rezar 3 Avare-Maria e 1 Salve Rainha.

Em casos urgentes a novena deverá ser feita em 9 horas.

Mandada publicar por ter se alcançado uma graça.

L.S.D.

SOCIEDADE EM TÓPICOS

Barbosa da Silveira

OS SERESTEIROS Prudentinos estarão hoje, abrilhantando o Baile da Saudade, na Sociedade Filarmônica, em Presidente Epitácio, a partir das 23 horas. Evidentemente, aquele salão ficará superlotado, pois o grande publico deverá comparecer prestigiando essa noitada.

—0—

NO dia 22, terça-feira ultima, o Governo do Estado de São Paulo, fez entrega ao provedor da Santa Casa, Mauro Gomes, de um cheque no valor de Cr$ 131.220,00 (cento e trinta e um mil, duzentos e vinte cruzeiros).

AMANHÃ, no programa "Os ouvintes querem ouví-lo", a partir das 11,30 horas, pela Radio Comercial, estaremos entrevistando o Professor Eustasio de Oliveira Ferraz, inspetor escolar da Delegacia de Ensino Básico. Ouçam.

—0—

ANIVERSARIANTES de hoje, Paulo Cesar G. Marques, Jorge Benhardt, Nilza Maria Mazzei Guimarães, Arthur Cesar Barreira Paraizo, Rosa Tatsuke Takata, Ilda Maria Caobianco, Maria Aparecida Lima Santos, esposa de Roberto A. Santos, Otavio de Toledo Cerqueira, Dalva Iwanoto.

—0—

DOZE anos está completando hoje, Celso, filho de Odil Armelin e da senhora Zilda Armelin.
Nesta oportunidade enviamos nossos parabens desejando que no futuro consiga alcançar os objetivos a que se propôs.

—o—

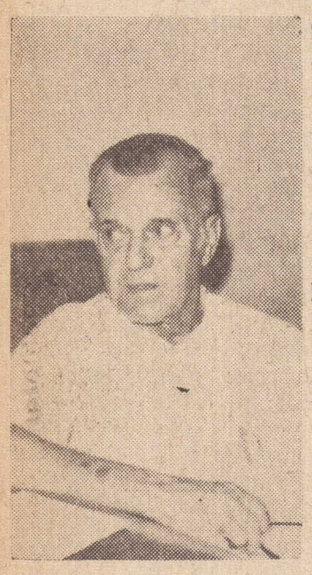

Com prazer estampamos a foto do médico Dr. Ruy Dutra Barroso. Depois de ficar algum tempo acamado, conforme anunciamos, tendo tendo sofrido delicadissima intervenção cirurgica, já está competamente restabelecido, voltando às atividades clinicas, em sua especialidade.

Outra tarde esteve em nossa redação e tivemos oportunidade de conversar durante muito tempo.

—o—

A PROFESSORA Ivone Gutierres Rinaldo, nos enviou simpático convite para comparecermos à inauguração de sua escola — Mônica-Jardim, Maternal e Pré-Primário — Método Montessori, à rua São Francisco 118, dia 1 de fevereiro às 14 horas. Não havendo impedimento estaremos presentes com prazer.

LUIZ Américo estará chegando logo mais em Presidente Prudente, e no baile à noite, vai dar aquele "show" de interpretação no Tenis Clube. Adquiram as ultimas mesas par aa sensacional noitada, abrilhantada pelo conjunto M-Barra-4.

—o—

HOJE, não tem energia elétrica, no Bairro do Bosque e Vila Lessa, das 12 às 17 horas, de acordo com o comunicado numero 6, da Companhia Elétrica Caiuá.



TODOS conhecem a foto que estampamos mas quem não conhece, ficará agora. E' o Professor no Ribeiro. Moço de família pobre, sempre teve dificuldades para estudar, mas foi transpondo todas as barreiras e alcançou os objetivos traçados, inclusive terminando um curso superior.

Lecionou no Seminário, aliás, lá, ainda ajudava o diretor, lecionou em outros colégios, até que a direção do Esquema, percebendo sua inteligência, o contratou e ele é diretor do Departamento de Orientação Pedagógica. Em toda a "forma" para lidar com os jovens, e sabe dar aquela orientação que necessitam, e por isso é queridíssimo pelos alunos. Ainda no ultimo curso de ressiclagem do corpo docente, foi um dos orientadores.
E' um moço que merece a admiração de todos, pela luta que empreendeu, e venceu. E' a homenagem que mui justamente lhe prestamos hoje, dentro da nossa modéstia.

—o—

OS ASSOCIADOS do Tenis Clube não se esqueçam que amanhã tem almoço-familia, com deliciosos pratos' a partir das 12'45 horas. E, se possivel, marquem suas mesas ainda hoje, para facilitar o mestre-cuca, na confecção dos pratos. Dispense a empregada, ou de uma folga para a esposa se é ela mesma quem cozinha e com toda a família, almoçar no Tenis.

—o—



DIA 23, quarta-feira, completou 3 anos de idade, Ricardo Martins Peres, filho do Dr. Sergio Peres Estevam, e da Dra. Neide Camara Martins Peres, e tendo os papais como anfitriões, recebeu os amiguinhos e familiares. E antes da festa, foi tirado o flagrante acima, do aniversariante entre os felizes papais e a irmãzinha, Heloisa que está com sete meses. Nossos parabens.

Cobrança de passagens tira alunos da escola

Pelo menos 70 por cento dos escolares residentes na zona rural dos municipios pequenos, serão obrigados a abandonar seus estudos este ano. O governo do Estado, disse não ter mais condições de pagar os veiculos que os transportava até os educandários e como as Prefeituras informam não ter possibilidade de arcar com aquelas despesas, foi proposto aos pais o respectivo pagamento.

Tratando-se de lavradores cada vez mais empobrecidos em face dos desgastes de suas terras e outras dificuldades, êles justificam não terem recursos para o pagamento da passagem diaria dos filhos, cêrca de Cr$ 120,00 mensais por aluno. A maioria destes já no terceiro e quarto ano de estudos nos grupos escolares da região cientificados da situação, começam a informar aos estabelecimentos a necessidade de cancelamento de suas matriculas.

Desespero

Os moradores do bairro Jaracatiá, no município de Alvares Machado, eram os mais descontentes ontem com a medida.

Lá há dezenas de menores frequentando o Grupo Escolar de Alvares Machado, tendo desde o começo viajado nas peruas kombi contratadas pela municipalidade.

O prefeito Antonio Fernandes Suniga, recebendo a comunicação do governo do Estado de que não mais se responsabilizaria pelo pagamento daquele transporte, procurou evitar o colapso escolar, se comprometendo cobrir metade das despesas, ficando o resto a cargo dos alunos. A maioria dos pais todavia, possui de 4 a 8 filhos estudando, e a taxa para cada um seria de Cr$ 60,00. Emilio Dias Coradette, um dos lideres da localidade, informou que no maximo 10 familias ali tem recursos suficientes para isto e se a medida continuar vigorando, 90 por cento dos menores já matriculados forçosamente abandonarão as aulas.

Transporte

Há anos as prefeituras regionais mantem diversas peruas encarregadas de recolher os menores diariamente nas propriedades rurais. Os prefeitos firmam o contrato com o dono dos veiculos, responsabilizando-se pelo pagamento que o Estado reembolsa no final do ano. Só Alvares Machado mantinha 25 carros alem de um ônibus que faz o percurso até Presidente Prudente, entregando os estudantes na porta dos colegios.

Os professores das escolas primarias dos referidos municipios tambem estão lamentando a medida. Ameaçam realizar um movimento geral, procurando convencer o Etado a voltar atras em sua decisão.

Numa casa onde há cinco menores frequentando a escola, mesmo com a prefeitura arcando com a metade das despesas de transporte, haveria um gasto mensal minimo de Cr$ 300,00. Para Manuel Dias Tavares, que êste ano sofreu grandes prejuizos devido a quebra da qualidade do amendoim cultivado, "o unico jeito é retirar minhas tres crianças da escola, mesmo sendo elas meu antigo sonho de uma possivel melhoria de vida, com o desenvolvimento do aprendizado que recebem".

As aulas recomeçam dia 11 de fevereiro e não há qualquer perspectiva de solução para o problema. Para a maioria dos prefeitos dos pequenos municipios terão de aceitar a situação, já que nada podem fazer. Admitem porem, que os reflexos serão os mais negativos.

NEUROPSIQUIATRIA INFANTIL
Dr. MANOEL ROBERTO BARBOSA
HORA MARCADA — Fone 3.3288
Pres. Prudente SP

COMPANHIA PAULISTA DE SEGUROS
FUNDADA EM 1906
Confie seu Seguro a um Simbolo de Tradição
MATRIZ RUA LIBERO BADARÓ 158 — S PAULO
ESCRITÓRIO REGIONAL DE PRES PRUDENTE:
RUA JOAQUIM NABUCO, 492
FONE: 3-3762

ORAÇÃO AO ESPÍRITO SANTO

Tu que me esclareces em tudo, que iluminas todos os caminhos para que eu atinja meu ideal Tu que me dás o dom Divino de perdoar e esquecer o mal que me fazem que em todos os instantes de minha vida estas comigo quero neste curto diálogo agradecer-te por tudo e confirmar uma vez mais que não quero separar-me de Ti. Por maior que seja a ilusão material, não será o minimo da vontade que sinto, de um dia estar contigo e todos os meus irmãos na gloria perpetua.

Agradeço-te uma vez mais.

— (A pessoa deverá fazer esta oração 3 dias seguidos sem fazer o pedido. Dentro de 3 dias será alcançada a graça, por mais dificil que seja).

E.M.G.

AULAS PARTICULARES
REFORÇO
INGLES E PORTUGUES
RUA Siqueira Campos
N.o 1049 — fundos

água

Purifique a água que sai de sua torneira.
Elimine as impurezas que os filtros comuns deixam passar.
Faça desaparecer aquele sabor desagradavel que a água de torneira possui.
Beba água comum como se estivesse bebendo água mineral.

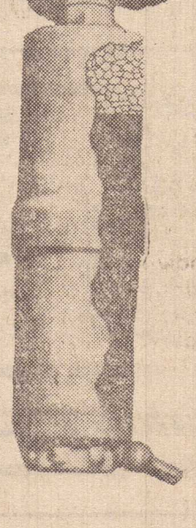

Super filtros SANI
A solução ideal para filtros comuns e torneiras.

Super filtros SANI
Peça uma demonstração de sua eficiência.

O Super filtro SANI é uma descoberta de origem holandesa para purificação de água à base de carvão ativado e quartzo.

Distribuidor exclusivo para a Alta Sorocabana

Mercantil Alta Sorocabana Ltda.

Av. Manoel Goulart, 596 fone 3-2206 — Pres. Prudente S.P.

Comece já a revolução no campo. Venha pegar as novas armas da Valmet.

Você não pode continuar trabalhando como antigamente.
A sua lavoura não deve ficar parada no tempo.
Ela precisa de uma revolução.
A Linha 73 da Valmet está aí, justamente para isso. Ela vai colocar nas suas mãos os tratores mais avançados do mundo.
Venha até aqui. Vamos acertar o financiamento com o Banco do Brasil ou outro banco do seu agrado.
A sua fazenda vai sentir a presença revolucionária da Valmet.

LINHA 73
Fábrica em Mogi das Cruzes - SP
VALMET

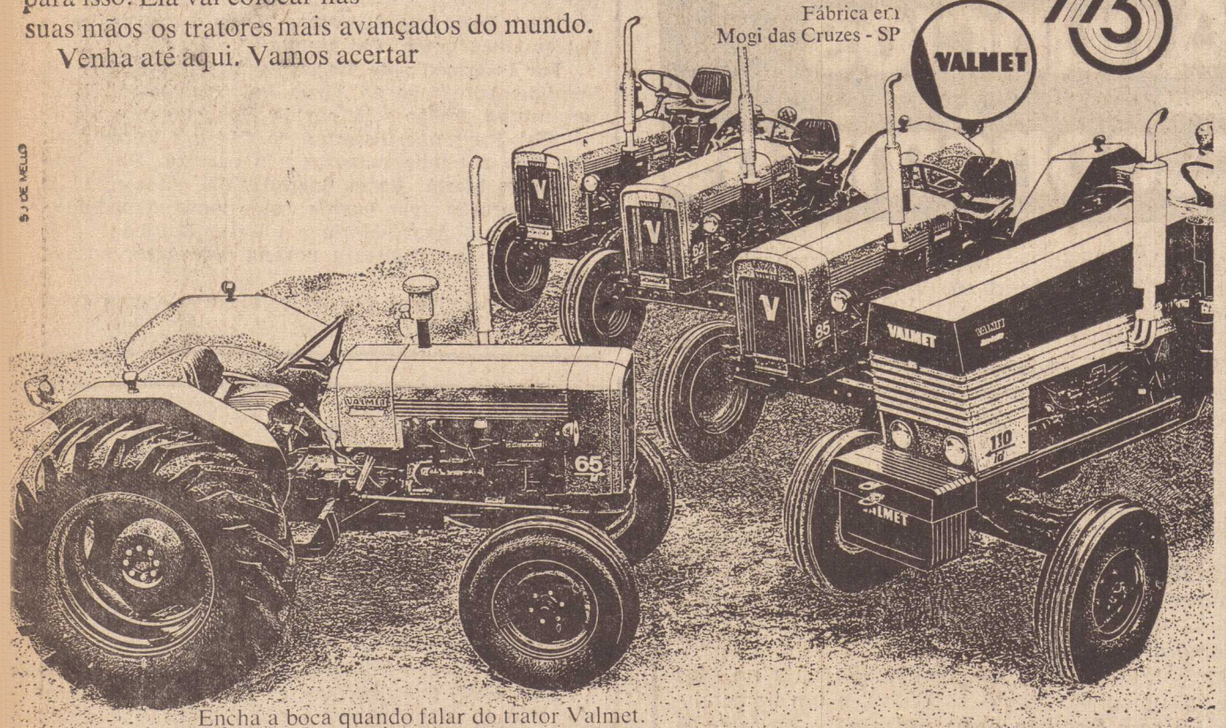

Encha a boca quando falar do trator Valmet.

VALMET
REVENDEDOR AUTORIZADO
OKADA — Máquinas e equipamentos Ltda.
PRESIDENTE VENCESLAU — SP.

PIANOS
FRITZ DOBBERT
feitos com amor

Se você faz questão de som, beleza e a mais apurada técnica de fabricação, confie em quem só faz pianos há quase um quarto de século.
Toque num piano FRITZ DOBBERT.
Veja seu acabamento. Sinta seu som envolvente.
E você saberá porque os pianos FRITZ DOBBERT são feitos com amor.



REVENDEDOR EXCLUSIVO:
LOJAS ORESTES
Rua Duque de Caxias, 412 - fone 228 - Pres. Bernardes.
Rua Oswaldo Cruz, 590 - fone 338 - Santo Anastácio.
Rua Princesa Isabel, 428 - fone 544 - Pres. Venceslau.

Mau tempo prejudica a agricultura regional

O amendoim está praticamente arrasado na Alta Sorocabana e o pouco que ainda pode ser aproveitado, é disputado pelas industrias. Para alguns lavradores, a colheita já chegou ao fim, apesar da oleginosa ainda estar para ser arrancada em grandes áreas. O produto porem, em face das pesadas chuvas, está germinando com o amadurecimento das sementes e como explicam os plantadores, não vale a pena dedicar-se ao seu aproveitamento.

O comprometimento de quase toda a safra é atribuido às condições climaticas que chegaram este ano com antecedencia, conforme admitem os lavradores. Os tecnicos asseguram todavia, que a baixa fertilidade do solo tambem concorreu para a decadencia atualmente verificada, podendo algumas áreas serem condenadas para o plantio da cultura no proximo ano agricola.

Pelo que se observa, uma pequena minoria ainda se dedicará ao cultivo do amendoim na região, recorrendo à aplicação de adubos e tecnicas especiais. A maioria dos plantadores não dispõe de recursos para efetuar as praticas conservacionistas e só tem um caminho a tomar: apelar para a diversificação em suas pequenas propriedades.

O amendoim cultivado para exportação, com o seu tipo prejuidicado agora, é disputado pelas industrias que oferecem preço maximo de r$ 20,00 por saca de 23 quilos, quando o minimo estabelecido é Cr$ 25,00. Os lavradores explicam entretanto, que com tabela tão baixa, não compensa encerrar a colheita, cujas despesas são bastante onerosas, sendo preferivel tombar a terra como está.

Lavradores precisam de ajuda

Vestindo calças e camisas do tecido mais barato, calçando botinões, um velho chapeu de palha para defender-se um pouco do sol, mãos ásperas pela rigidez do trabalho e semblante taciturno, eis o tipo original do medio lavrador da região. Um eterno isolado, sofrendo os efeitos destruidores das intemperies, numa luta desregrada pela sua subsistencia.

Ignorando os metodos modernos de tratamento da terra, sem recursos para a aplicação de fertilizantes, êle ainda se dedica aos meios rudimentares, com os quais aprendeu a trabalhar. O arado e a enxada ainda são os instrumentos usados regularmente, enquanto o grande proprietario seu vizinho, exibe sorridente seu moderno maquinario, plantando, conservando e colhendo tudo através da mecanização.

Mas êste tipo começa a desaparecer da região, "engolido" pelo mais rico, que usa de todos os meios para adquirir suas terras mesmo a preços não compensadores. E o sofrido pequeno lavrador, com algumas economias, foge para a cidade, adquirindo na maioria das vezes um diminuto estabelecimento comercial na periferia. Desacostumado com a nova atividade, geralmente perde tudo meses depois, engajando-se entre os que vivem da caridade publica.

Estas pessoas são semi-analfabetas, alheios à evolução das coisas. Com o uso de processos obsoletos, tendem apenas a regredir gradativamente. Para salvá-los do empobrecimento total é necessario um movimento governamental vasto que lhes proporcione assistencia tecnica e instrumental modernos a baixo custo e economico, ao menos até conseguirem fugir do primarismo em que se encontram. Estes planos porem, precisam sair da teoria, como ocorre na região da Alta Sorocabana.

As escolas existem

Nas zonas rurais há muitas escolas distribuidas, para instrução fundamental.

Os alunos para frequentá-las têm de se submeter a muitos sacrificios, notadamente pela grande distancia. Findo o periodo de estudos inicial, diminuto numero pode se dar ao luxo de continuarem estudando. Os demais retornam às lavouras, com a unica vantagem de saber escrever e ler alguma coisa.

Como explicam tecnicos regionais, seria bastante produtivo proporcionar-lhes ensinos agricolas que lhes dariam condições de melhorar a agricultura, produzindo mais e saindo da completa estagnação.

Agricultura em declinio

A agricultura da região está em declinio, principalmente os produtos esgotantes, como o amendoim e algodão. Varios fatores são apontados para que isto ocorra:

O desgate das terras sentido há anos. A erosão desponta como fenomeno principal, aliado à ignorancia dos pequenos lavradores. Tambem as estações chuvosas que sofreram mudanças surpreendendo as culturas em plena época de colheita, enquanto o surgimento de novas pragas requer a utilização de grandes recursos a altura de poucos proprietarios.

Alem de tudo isto, surge depois o intermediario que adquire as safras revendendo-as às industriais com bons lucros, que poderiam reverter em beneficio dos plantadores.

Como êstes são geralmente ignorantes e necessitados, aceitam a primeira proposta que lhes surge. Neste ano agricola porem, os aproveitadores aparecem em menor numero na região, por conhecerem a baixa produção alcançada pelo amendoim. O empobrecimento porem é geral e aumenta o êxodo do homem do campo para a cidade, gerando um crescimento desordenado nas vilas perifericas de Presidente Prudente e cidades vizinhas.

Conforme os proprios tecnicos admitem, nos proximos dois anos possivelmente o algodão e amendoim desapareçam, dando lugar a culturas mais rentaveis: A mamona, sorgo, tomate outras já despontam em muitas propriedades regionais.

Matriculas no Instituto de Educação Estadual "Fernando Costa"

A) Os candidatos inscritos aos exames de seleção da 1.a série do 2.o grau devem fazer sua matrícula até o dia 31 de janeiro.

DOCUMENTOS EXIGIDOS

1 — Requerimento que pode ser retirado na Portaria
2 — Ficha 18 (para os candidatos provenientes de outros estabelecimentos
3 — Certificado de conclusão do 1.o grau (idem) (fichas e certificados não podem ser fotocópias).
4 — Certidão de nascimento
5 — Cartão de inscrição aos exames de seleção.

B) — Os alunos do I.E.E. "Fernando Costa", que não fizeram a matrícula nos dias fixados terão uma ultima chance até o dia 31 de janeiro.

(TODAS AS AREAS).

MATRICULAS PARA OS CANDIDATOS A 5.a SERIE DO 1.o GRAU

As matrículas para os candidatos a 5.a série serão aceitas nos dias 4 e 5 de fevereiro, após os exames de classificação do dia 1.o de fevereiro.

Os requerimentos podem ser retirados na Portaria.

DOCUMENTOS NECESSARIOS:

Certidão de nascimento e o cartão de inscrição.

Presidente Prudente, 23 de janeiro de 1974.

Prof. Krisam Martin — Diretor
R.G. 1.442.587

Pesquisa com indio do Xingu discute o problema da cárie

E' voz comum dizer que a cárie é uma doença tipica da civilização ocidental. Em contraposição as sociedades organizadas em outros moldes culturais não apresentariam tal problema. Pesquisa realizada pelo dr. Hamilton Taddei Bellini com um grupo indigena da região do Xingu, ainda sem contato com a cultura branca, mostra que a questão é mais complexa: a incidência da cárie dos indios Txicãos era em uma media semelhante às populações ocidentais dos EUA e da Escandinavia.

Os Txicãos chegaram em 1967 no territorio do Parque, encontrados pelos irmãos Villasboas, após viverem 14 anos na região das cabeceiras do rio Xingu, sempre evitando contato com as frentes de expansão da cultura branca em virtude da historia tribal registrar dolorosas experiências passadas. Esse esforço pela sobrevivência fisica permitiu que o grupo — eram apenas 54 quando chegaram — apresentasse uma oportunidade preciosa para o estudo da sua cultura, ainda não alterada pelo contato.

A pesquisa realizada pela equipe do plano de saude teve a parte odontologica realizada pelo dr. Bellini. Constatou-se a incidência de gengivite periaodontite e cáries em médias são comuns. Havia 30 homens e 24 mulheres em um grupo populacional com a idade média de 20 anos, sendo de 12 a 28 anos a maior faixa etária, e apenas uma pessoa com mais de 40 anos.

OS OCIDENTAIS

Lembra o dr. Bellini que a literatura antropologica contemporânea registra pesquisas e relatos abordando a, praticamente, inexistência da cárie dental nas sociedades dos esquimós, na Australia, Etiopes, etc. Uma incidência minima por volta de 15% de dentes cartados. Já nas sociedades industrializadas, de uma forma global, o comum é a pessoa adulta já ter pelo menos 50% dos seus dentes afetado pela cárie.

Uma das hipóteses decorrentes da comparação entre os dois tipos de civilização seria de que a cultura branca apresentaria tecnicas diferentes de preparação dos alimentos.

E' possivel que os Txicãos tivessem na sua dieta uma dosagem maior de carbohidratos (a mandioca, em outros produtos que pudessem resultar em cáries. E' preciso levar em consideração, como uma hipotese a pesquisar todo o longo tempo de "stress" em que o grupo fugindo de perseguições situação excepcional que poderia ter alterado seus hábitos.

PREFEITURA MUNICIPAL DE PRESIDENTE EPITACIO

Estado de São Paulo
Paço Municipal Ernesto Coser

EDITAL de Tomada de Preço N.o 01|74, para a recuperação e substituição de peças de um trator esteira marca Fiat, Modêlo AD-7-B, Ano 1971, de propriedade da Prefeitura Municipal de Presidente Epitácio.

O Eng. ROBERTO SCHNEIDEWIND, Prefeito Municipal de Presidente Epitácio, Estado de São Paulo usando das atribuições que lhe são conferidas por lei faz publico, para conhecimento de interessados, que se acha aberta na Prefeitura Municipal de Presidente Epitácio, Estado de São Paulo, a Tomada de Preço N.o 01|74, para a recuperação e substituição de peças em um Trator Esteira, Marca FIAT, Modêlo AD-7-B, como segue:

Recuperação e Substituição: Recondicionar rodas guias, recondicionar rodas motriz, recondicionar roletes, inferiores, recondicionar roletes superiores, trocar pinos e buchas, recondicionar links, embuchamento de laterais, reversor e mancais da RM, revisão de embreagem central, reversor, cambio e comandos finais, desmontar e montar carrinhos, ajustar rodas motriz, revisar redutores laterais, tirar radiador, soldar e colocar. Obs. O transporte da máquina correrá por conta do proponente.

Os envelopes lacrados ns. 01 e 02, contendo o primeiro a documentação necessária à comprovação referente a capacidade financeira, técnica e a formação jurídica, e o segundo a proposta objeto da presente Tomada de Preço, deverão ser apresentados no Paço Municipal "Ernesto Coser", sita à praça Almirante Tamandaré, ns. 16-19, até às 14 horas do dia 07 de fevereiro de 1974, para abertura na mesma data, às 15 horas.

O referido veiculo encontra-se a disposição dos interessados, podendo ser vistoriado, no Almoxarifado da Prefeitura Municipal, sito à Rua Belo Horizonte, n.o 7-51.

A prefeitura reserva-se o direito de anular a Tomada de Preço, desde que o resultado não consulte os seus interesses ou seja verificada qualquer irregularidade na habilitação dos licítantes.

Presidente Epitácio, 21 de janeiro de 1974.
Eng. ROBERTO SCHNEIDEWIND
Prefeito Municipal

24 — 25 — 26

LETRAS DE CAMBIO
GUARANY
Rua Major Felicio Tarabay, 524 - fone 3-3192
PRESIDENTE PRUDENTE

EDITAL

Publicado, nas formas legais e, para conhecimento de terceiros, do resumo da denúncia por parte da "Fábrica de Cigarros Sudan S.A., do contrato de mandato mercantil que mantinha com o sr. David Sayeg, C.G.C. n. 55.352.983, sediado à rua Quintino Bocaiuva, 503, em Presidente Prudente, São Paulo:

"Na forma da clausula 10 do contrato de mandato mercantil fica rescindido o referido contrato deixando V. Sa. de ser nosso representante, em virtude de inúmeras irregularidades, inclusive atrazos constantes nos pagamentos a esta empresa, a recusa de pagamento da importancia de Cr$ 150.561.36, relativa à 3 duplicatas vendidas em 18|11|73; 25|11|73 e 1|12|73

São Paulo, 7 de dezembro de 1973

FABRICA DE CIGARROS SUDAN S.A.

JORGE COSTA — Diretor Comercial

COMUNICADO

A Secretaria da Faculdade de Ciências, Letras e Educação de Presidente Prudente, comunica que os exames vestibulares de 1974 para os cursos de Matemática, Desenho e Plástica (Educação Artística), Estudos Sociais, Letras e Pedagogia, serão realizados dia 27, às 9 horas (domingo).

Os candidatos deverão comparecer meia hora antes das provas.

A SECRETARIA

22 — 23 — 24 — 25 — 26|01|74.

COMERCIO E INSTALAÇÕES J. GONÇALVES Ltda.
TUDO EM MATERIAIS ELETRICOS
Agora funciona em novo endereço;
Av. Brasil n.o 626/630 - Fones; 3-2701 - 3-2702 -
Presidente Prudente

MF85
O mais avançado trator brasileiro



- Revendedora Exclusiva MASSEY FERGUSON
COREMA
(Alta Sorocabana, Alta Paulista e Sul de Mato Grosso
Em P. Prudente, a av. Brasil, 767
Fones; 3-3389 e 3-5362
Em Pres. Venceslau, Rua Visconde de Mauá, 60
Fone, III - Breve, Nova Andradina (MT)
É mais um serviço em pról do Desenvolvimento Agrícola!
MF Massey Ferguson
MECANIZAÇÃO INTEGRAL DA LAVOURA

Destaques em 10 Toques

1 – Artilheiro

Marcando o unico tento do Santa Cruz ante ontem contra o Vitoria em Salvador, o Atacante Ramon voltou a se isolar na artilharia do certame nacional de clubes. Ramon conta no momento com 18 tentos.

2 – Aniversário

Apesar não efetuar qualquer amistoso como em ocasiões anteriores, o São Paulo, comemorou ontem mais um ano de vida. O tricolor do Morumbi completou 38 anos de existencia, sabendo-se que ganhou o titulo paulista 9 vezes.

3 – Não tem amistoso

Apesar de não efetuar qualquer amistoso como ria, o PPEC deverá folgar neste domingo, com amistoso previsto para os proximos dias. O time ouro anil tem convites de São João do Caiuá, Rio Brilhante e Bandeirantes, de Birigui.

4 – San Loranzo contrata

Mais um técnico de futebol brasileiro foi contratado pelo futebol do exterior. Désta feita é Jorge Vieira que acertou compromisso de um ano com o San Lorenzo da Argentina, que conta em seu plantél com oito atlétas da seleção do país

5 – Foi castigado

Por não ter pago salários já há algum tempo ao atléta João Aveiro, o Paulista de Jundiaí foi castigado pela Federação Paulista de Futebol. Já a partir de amanhã não jogará em casa, devendo mandar seu jogo contra o Rio Preto no campo do Nacional em São Paulo, pela manhã

6 – Murias no Goiás

O zagueiro Murias do Santos não aceitou ser emprestado ao Sampaio Correia do Maranhão, pois receberá anteriormente boa proposta do Goiás, equipe que deverá defender a partir de agóra

7 – Roberto na seleção

O técnico Zagalo deixou escapar no Rio de Janeiro que estaria observando o atacante Roberto, do Corinthians, que poderá ser convocado para a selecão que vai a Alemanha. Aliás Roberto vem jogando um futebol eficiente, fazendo por merecer a convocação.

8 – Clay x Frazier

Será nesta segunda feira a luta entre Cassius Clay e Joe Frazier, dos lutadores que já tiveram posse do titulo mundial dos pesos pesados. A luta será em Nova Iorque no Madson Square Garden.

9 – 18 de fevereiro

A CBD confirmou para o dia 18 de fevereiro proximo a divulgação dos nomes de atlétas que serão convocados para formarem a seleção brasileira que disputará a copa do mundo da Alemanha. Um total de 40 atlétas serão convocados para a seleção canarinha.

10 – Cidinho

O jovem meio campista Cidinho que se revelou na equipe juvenil inclusive apesar de meio campista é artilheiro da equipe, devendo agora assinar contrato como atléta profissional.

Classificação do Camp. Nacional

Antes das duas pelejas desta noite valendo pelo certame nacional de clubes, eis a classificação do certame brasileiro por pontos perdidos.

Pelo grupo 1:

1 — América, Internacional	2
2 — Bahia, Palmeiras e Atlético Mineiro	3
3 — Coritiba e Corinthians	3
4 — Tiradentes	4
5 — Vasco da Gama	6
6 — Ceará	8

Pelo Grupo 2

1 — Santos e São Paulo	1
2 — Cruzeiro	2
3 — Botafogo e Vitoria	3
4 — Gremio e Guarani	4
5 — Santa Cruz e Goiás	6
6 — Fortaleza	8

Fui tapeado, por isso deixei o Coritiba

Bastante revoltado o zagueiro central Oberdan está de volta ao Santos F.C., depois de ficar algum tempo emprestado ao Coritiba do Paraná, para no final sair reclamando de tapeação.

Oberdan no final do ano passado voltou a Santos para o periodo de férias e afirmou que só voltaria ao Coritiba caso fôsse comprado em definitivo pois não queria mais jogar emprestado. Acontece que o presidente do Coritiba, Evangelino da Costa Neves foi até Santos conversou com dirigentes do time da Vila Belmiro e anunciou a compra do passe do atléta.

O zagueiro central voltou ao Coritiba e começou a disputar a fase semi final, percebeu que estava sendo enganado, pois não fôra contratado em definitivo pelo Coritiba, tão somente apenas como o prolongamento de seu empréstimo. Oberdan atualmente com 29 anos já voltou para o time da Vila, enquanto o Coritiba já contratou para substitui-lo o zagueiro Di que pertencia ao Atlético tambem de Curitiba.

Palmeiras, a grande atração

Sem dúvida no sensacional quadrangular que tem inicio hoje, no Ginásio Municipal de Esportes, embora as equipes tenham grandes astros, inclusive a de nossa cidade, vá jogar reforçada a grande atração é a equipe da Sociedade Esportiva Palmeiras, que já conquistou uma série de títulos e tem no seu plantel extraordinários astros, tanto que a partida hoje contra o Triano, será difícil porquanto o clube interiorano tem gabarito técnico.

A equipe do Palmeiras Massa; Geraldo; Curtis; Hill; BR, Milton; Gerhmann; sendo técnico Edson Bispo dos Santos, com a média de altura

Entre os que integram da equipe 1,95 metros e a média de idade 22 anos. a equipe alvi-verde do Barque Antartica, destaca-se o prudentino, Zé Geraldo, que atravessa excelente forma considerado o melhor reboteiro do último Sul-Americano, integrando a seleção brasileira.

É um orgulho para os prudentinos ter um conterrâneo integrando a famosa equipe do Palmeiras e sendo um de seus melhores elementos, de modo que a torcida vai comparecer para torcer por Presidente Prudente, mas tambem para ver mais uma vez Zé Geraldo, reeditando o "show" que proporcionou à platéia quando o seu clube aqui esteve o ano passado.

Os ingressos estarão sendo vendidos a partir das 18 horas na bilheteria do Ginásio Municipal de Esportes e tanto hoje como amanhã todas as dependencias ficarão lotadas.

vem com Ary; Gonzalez;



Zé Geraldo, o prudentino que integra a equipe do Palmeiras

Miguel de Oliveira aguarda o combate dia 5 em Toquio

Miguel de Oliveira contnua em Toquio e vai se preparando com afinco para o combate do proximo dia 5 contra o campeão mundial dos pesos meio-pesados, Koiche Wajima.

O pugilista brasileiro está em magnifica forma e em seu primeiro treino com luvas surpreendeu aos jornalistas japoneses, apesar de esconder o jogo. Seu "sparring" oficial é o brasileiro Edmundo Leite, mas na oportunidade teve como adversario de treino o nipônico Kondo, que acabou se entusiasmando um pouco, após o apôio da torcida, no caso os jornalistas.

Quando menos esperava, porem, levou um tremendo cruzado indo a nocaute. Miguel afirmou que gostou do clima de Toquio — 10 graus centigrados afirmando está muito bem acreditando que desta vez vencerá a Wajima.

Torcida faz apêlos a Zagalo

Zagalo voltou a ouvir quinta-feira, não só no Pacaembu, onde assistiu a Corinthians vs. Vasco, mas em todos os lugares onde esteve, pedidos e sugestões para a convocação de jogadores como Mirandinha, Cesar, Leivinha, Enéas e Chicão. até bilhetes em forma de cartas ele recebeu no hotel, mas seu procedimento não modificou em relação ao de quarta-feira. A todos, respodia que os nomes só serão divulgados dia 18 de fevereiro.

No Pacaembu, cercado de muitos reporteres, explica que, para felicidade das pessoas que lhe fizeram pedidos e sugestões para a convocação de Mirandinha, Cesar e Leivinha, os tres haviam feito gols nos jogos de quarta feira à noite.

"Recebi uma centena de pedidos para convocar Mirandinha".

Quando os jornalistas lhe perguntaram o que havia achado de Leivinha, Alfredo, Cesar, Mirandinha e Chicão — os jogadores mais comentados — ele apenas sorriu tranquilamente, para depois afirmar que "essa pergunta eu não poderia responder".

Zagalo também não quiz falar sobre os dois jogos de quarta feira, justificando sua atitude dizendo que "se falasse seria obrigado a entrar no plano tatico, tecnico, esquemas e até mesmo analisar porque um perdeu e porque outro venceu.

"Não vim aqui para verificar se um time jogou mal ou bem. Vim aqui observar jogadores e sobre isso, infelizmente, não posso falar nada.

Fisicultor do Fluminense na seleção brasileira

A CBD requisitou ao Fluminense o preparador fisico, Carlos Alberto Parreira a partir do dia 17 do proximo mes. O fisicultor já começará a traçar planos visando a copa do mundo do proximo mes de junho na Alemanha.

Parreira aliás no ultimo domingo juntamente com o treinador Zagalo esteve no beira rio observando atlétas do Palmeiras e Internacional de Porto Alegre.

O fisicultor deverá traçar planos rigorosos, pois sabe que a proxima copa do mundo será bastante corrida e vai exigir bom preparo fisico por parte das equipes.

Convite ao jornal

Nosso diretor recebeu o seguinte ofício — "Este comando em o grato prazer em convidar V. S. e Exma. Familia para assistirem ao I Campeonato Popular de Tiro ao Alvo de Presidente Prudente, a realizar-se no "stand" desta Unidade das 8,00 às 17 horas de hoje e amanhã.

Essa prova reunirá aficionados de ambos os sexos, inclusive infantis locais e regionas numa demostração do fenomeno desse esporte nos dias atuais.

Às 17,00 horas de 27/1 dar-se á o encerramento com entrega de troféus e medalhas às diversas categorias vencedoras. para o que gostaria de contar com honrorosa presença.

Sem outro assunto para o momento apresento os protestos de respeito e de singular simpatia.

Decio de Souza Teixeira

Ten: Cel PM-CMT do 18.o BPM

Hoje dois jogos pela Loteria Esportiva

Começa hoje teste 169 da Loteria Esportiva, com a realização de dois jogos, colocando em ação um clube paulista— o Guarani.

Eis os jogos deste sabado: às 21h15 — no Mineirão, América x Atlético: às 21h15 no Castelão. Fortaleza x Guarani.

Yustrich enfrentou a torcida

Tentando talvez provar porque é que o apelidaram de "homão", o treinador Yustrich, do Corinthians, resolveu enfrentar a enfurecida torcida do seu time na noite de ante-ontem, logo após terminando o encontro Corinthians 1 x Vasco 1, em mais um resultado negativo do alvi-negro.

O treinador assim que terminou o jogo saiu do banco e foi até o alambrado tentar justificar o resultado negativo, dizendo que não tinha jogadores para colocar em campo, a não ser aqueles que jogaram. Os torcedores, revoltados, passaram a chamar o "homão" de louco e não aceitaram suas explicações.

Por outro lado exigiram explicações sobre o afastamento dos atlétas Luiz Carlos e Baldochi, com o treinador afirmando ser um problema da diretoria e nada mais. Yustrich não conseguiu nada com a sua tentativa de justificar-se aos torcedores, a não ser ouvir muitos desaforos.

É amanhã o Grande Premio Brasil

Os organizadores do Grande Premio do Brasil calculam que aproximadamente 250 mil pessoas estarão em Interlagos, amanhã para assitir a prova. Por esse motivo, já foram providenciadas duas unidades móveis da Secretaria de Higiene da Prefeitura dotadas de equipamentos para pequenas cirurgias, que funcionarão a partir de amanhã em Interlagos, ficando à disposição do publico.

Esta é a segunda competição do Grande Prêmio Brasil, de formula — 1 pelo campeonato mundial de pilotos.

Emerson Fittipaldi que se apresentará pela segunda vez com seu carro Mc Laren, é o grande favorito apesar de não ter conseguido a primeira colocação nos treinos de quinta-feira.

Reutemann, da Argentina e Peterson da Inglaterra, foram os primeiros com Emerson ficando em terceiro lugar. Mas nem por isso deixa de reunir condições de ganhar o Grande Preêmio, de amanhã em Interlagos.

PPEC cogita as contratações iniciais

Visando reforçar sua equipe para as disputas do campeonato paulista da primeira divisão de profissionais a começar no proximo mes, segundo determinação da Federação Paulista de Futebol, eis que o departamento profissional do PPEC começa a trabalhar visando conseguir novas contratações.

Além de tentar as aquisições de Tales e Swingue junto ao Corinthians agóra o PPEC pensa em Tião Marino, atacante de bons predicados técnicos, que esteve emprestado ao Figueirense, voltando para o Corinthians. Além de Tião Marino tambem Eduardo, da Portuguesa de Desportos está na mira.

Zagalo amanhã em São Paulo

Visando observar os novos valôres que estão na mira da momissão técnica para a seleção da Alemanha, o treinador Zagalo estará de volta a São Paulo amanhã paar observar a peleja Palmeiras x Corinthians.

Comenta-se que o treinador vai observar o futebol de Alfredo do Palmeiras e Roberto do Corinthians, se bem que Rivelino Ademir, Leão, Zé Maria e Leivinha tambem merecem observação, mas um tanto menor, segundo informações vindas do Rio.

O. Leandro Vieira Comercial de Sal Ltda.

(SAL EMA)

ampliando suas atividades, necessita de Moças com prática de serviços gerais de escritório.

Apresentar-se para teste, com uma foto 3 x 4, e carteira profissional, no horário comercial, à Avenida Brasil, 1.810

O MERCEDINHO ESTÁ AJUDANDO A CIDADE CRESCER PARA O ALTO

Esse fato talvez tenha passado despercebido, mas o desenvolvimento de Presidente Prudente é uma realidade! Em todos os pontos, surgem novas construções, e a firma GOMES & CIA. LTDA. — agora com sua séde própria — adotou um MERCEDINHO para o seu serviço de entregas de materiais para construções. O resultado foi tão significativo que a firma encomendou mais um.

MERCEDINHO à venda nos concessionarios Exclusivos para esta região:

IRMÃOS KANEKO S.A



L-608D (MERCEDINHO) — MAIS UM PRODUTO DA

Mercedes – Benz do Brasil S A

SOM Marcondense
REDE DE ALTO FALANTES

Um ANUNCIO DE AUDIENCIA OBRIGATÓRIA
DIR. LÉO RUIZ
ALFREDO MARCONDES

LAVANDERIA AUTOMÁTICA
Rua Rev. Coriolano, 2013
—FONE 3092—
Lava-se em apenas 2 horas

DE QUANDO EM VEZ OUÇA A MARTINÓPOLIS RADIO CLUBE