OBSERVAÇÕES METEOROLÓGICAS
Informação meteorológica da Faculdade de Filosofia Ciencias e Letras de P. Prudente (17 horas do dia, 1-3-1969) .TEMPO instavel, TEMPERATURA 28,6°, a minima das últimas 24 horas, 21,0°, a máxima das últimas 24 horas, 29,5°, VENTOS de oeste-noroeste calmos com umidade relativa de 63%. pressão Atmosférica, 1.009 milibares. NOTAS: Precipitações pluviometricas: 29-8 mm

O IMPARCIAL

16 PÁGINAS

Fundado em 2/2/1939 — Porte pago
Por. 23 — BTU. 22/3/1965 —

PRES. PRUDENTE O 1.o DISTRITO INDUSTRIAL DO ESTADO

O ÚNICO JORNAL DIÁRIO DA REGIÃO — PRES. PRUDENTE — (DOMINGO) — 2 de março de 1969 N.o 6.008

O clichê fixa o momento em que a Miss São Paulo, srta. Mariluce Facci, apunha a assinatura na mensagem que redigira ao povo de Pres. Prudente, através do "O Imparcial". Aparecem na foto, o nosso diretor Roberto Santos, a representante da beleza paulista, o jovem Aluizio Santos e o nosso companheiro Mário Peretti.

Flagrante da visita do prefeito Faria Lima e do sr. Nicolau Tuma, ministro do Tribunal de Contas do Estado, ao "stand" ao Consórcio Brasileiro de Imprensa. Os ilustres visitantes foram recepcionados pelo sr. Roberto Santos, um dos propugnadores mór pela imprensa do Interior.

SODRÉ ELOGIA REFORMA AGRARIA

O governador Abreu Sodr defendeu a efetivação da refo ma agrária no país, mas f questão de ressaltar que ela s mente produzirá os resultad esperados, se vier acompanha de financiamentos aos agr tores, e se, na sua execução, f rem observadas as diferença geo-econômicas de cada regiã brasileira.

O chefe do executivo es dual prestou tais declarações imprensa, destacando os term da carta qu dirigiu ao preside te Costa e Silva logo após a pr mulgação do Ato Institucion n.o 5.

AULA INAUGURAL

Tendo por tema "A Re ponsabilidade Civil", o profess dr. Nicolau Nazo, da Univers dade de São Paulo, proferi a aula inaugural, amanhã, 20 horas, na Faculdade de Di tos de Presidente Prudente.

ASSINE O IMPARCIAL E GANHE UM

VOLKSWAGEN

zerinho — zerinho.

Interior na I Feira de Propaganda

Dentro do II Congresso Brasileiro de Propaganda, foi instalada a 21 de fevereiro último, no pavilhão da Bienal, no Ibirapuera, a I Feira da Propaganda. Um dos pontos altos desta Feira é, inegàvelmente, o "stand" do Consórcio Brasileiro de Imprensa que, como uma das atrações, apresenta como cicerone a srta. Mariluce Facci, Miss São Paulo e Miss Interior.

Concebido com originalidade, o "stand" põe em destaque e valoriza sobremodo o Interior paulista, a economia, os recursos humanos, o nível cultural das nossas populações e a importância do jornal do Interior como veículo de comunicação e poderosa arma publicitária.

Cercada de expressivas fotos das cidades e aspectos do Interior, inclusive três belíssimas de Presidente Prudente. Mariluce Facci representa a beleza da mulher do Interior. Um moderno e gigante "robot" também atrái a atenção de todo o público para o stand". Inteiramente eletrônico, o "robot" surpreende aos presentes. Foi programado e responde as perguntas sôbre o mercado do Interior e sôbre os jornais do Consórcio Brasileiro de Imprensa, do qual é um dos responsáveis o nosso diretor Roberto Santos.

Em dias da semana última lá estivemos e constatamos da grandiosidade da Feira, e o quanto se faz alí em prol da imprensa do Interior. O Consórcio Brasileiro de Imprensa confeccionou uma revista e a distribui em seu "stand", relatando tôdas as facetas dos jornais da hinterlândia, como renda, estatísticas, etc , já que o Consórcio mantém no interior uma rêde de mais de setenta jornais, diários, bisemanários e semanários.

Consignamos aqui os nossos agradecimentos ao Consórcio por nos ter lembrado com destaque em seu "stand", fazendo ver aos que lá visitam o que é Presidente Prudente. Roberto Santos prova assim, mais uma vez, ser realmente um prudentino de tôdas as horas.

Mariluce Facci, Miss São Paulo, paulista de Catanduva, dirigiu ao nosso povo a seguinte mensagem: "Envio através do jornal "O Imparcial" as minhas saudações ao povo de Pres. Prudente. São Paulo, 26-2-69"

LAVRADOR TAMBÉM FAZ PARTE DA FAMILIA "O IMPARCIAL"

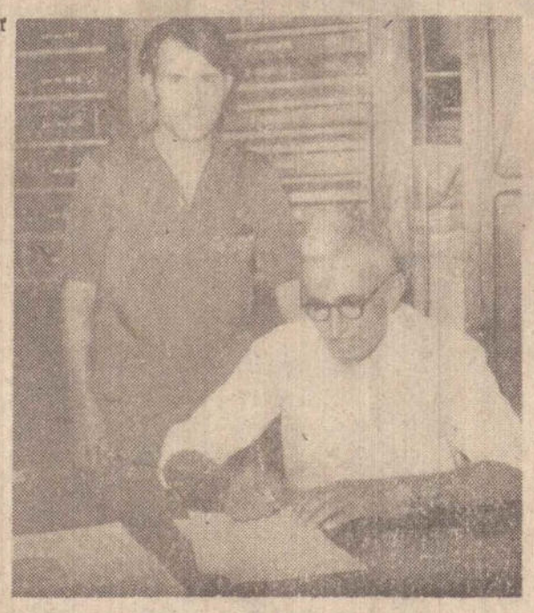

Mais um elemento importante para nós, que passou a integrar a família IMPARCIAL: e lavrador Nicolau Marangoni. Ao seu lado, de pé, o coordenador da Campanha de Assinaturas, Nicolaos Thomas Anthis.

Na campanha de expansão que estam fazendo em nosso jornal, ilustres personal dades já tiveram oportunidade de fazer renovar sua assinatura, e concorrer a u Volks zero quilômetro. Mas não só de pe sonalidades ilustres vive O IMPARCIAL gente não menos ilustres vem se integran a cada dia que passa à nossa família: c merciantes, bancários, funcionários públic estudantes. Gente da ala jovem, e gente ala tradicional. E. o que muito nos honr gente pioneira.

Sim, gente pioneira, porque acaban de renovar a assinatura do sr. Nicolau M rangoni, um lavrador, proprietário de u sitio nas proximidades de Presidente Prud te. Desde 1925 o sr. Nicolau vem tratan daquela propriedade, outrora pertencente seus pais, de familia italiana.

Quase todos os dias, o sr. Nicolau vem cidade e passa pelo correio em busca do jo nal O IMPARCIAL. E' êsse um dos motiv principais que nos leva a trabalhar cada v mais, para poder retribuir um pouco do mu to que muitos têm-nos feito.

UNIFORME NÃO É OBRIGATORIO NO INICIO DAS AULAS

Os alunos dos cursos primarios e secundários mantidos pelo Estado não precisarão comparecer uniformizado às aulas logo nos primeiros dias do ano letivo que começará amanhã.

Com base em dispositivo do decreto .... 50.904, de 20 de novembro passado, o gabinete do secretário da Educação dirigiu comunicado nêsse sentido as autoridades escolares interessadas.

A ANDORINHA CONTINUA COM O IMPARCIAL

A Emprêsa de Transportes Andorinha S.A., mui justamente denominada a pioneira no transporte de passageiros no interior, acaba de firmar nôvo contrato publicitário com êste jornal.

Por sinal, aquela emprêsa, além da modernização que vem aplicando a sua publicidade, está procedendo radicais transformações em toda a sua estrutura, visando a oferecer um perfeito atendimento aos seus usuários.

Uma de suas últimas e muito bem recebidas providências foi a rescisão do contrato de arrendamento com o restaurante que vinha atendendo aos passageiros, à margem da rodovia Raposo Tavares, e que tantas queixas estava provocando.

Hoje os auto-ônibus param no restaurante Jurumirim, onde um serviço completo, dentro do mais rigorosos principios de higiêne, é oferecido aos passageiros.

Além disso, a diretoria da Emprêsa de Transportes Andorinha S.A., tem se preocupado com outros detalhes, objetivando sempre o con fôrto, a segurança e a tranquilidade de seus usuários.

Por essa razão, a escolha de O IMPARCIAL para a divulgação de sua mensagem publicitária tem significado especial para todos nós, principalmente por se saber que quando a Andorinha anuncia algo, é porque êsse algo objetivou aprimorar ainda mais o seu já eficiente atendimento.

NOVO DESASTRE NO CRUZAMENTO

O cruzamento da Avenida Coronel Marcondes com a Avenida Washington Luiz, talvez seja o local de maior número de desastres dentro da cidade. Primeiramente porque o farol não funcionava, posteriormente, com o farol funcionando, mas parece que os motoristas não prestam atenção.

Sexta-feira por volta das 14,30 horas, houve mais um desastre, felizmente sem vitimas pessoais. O Senhor Mauro Gomes, descia a Avenida Coronel Marcondes, com a perua da Anderson Clayton, de n.o 1 52 80 30 e ao cruzar o taxi de n.o 1 91 34 81, dirigido por Francisco Cambeiro de Freitas, que vinha pela Avenida Washington Luiz bateu bem no meio da perua em questão, tombando, ficando com as rodas para cima, e danificando a parte dianteira do taxi.

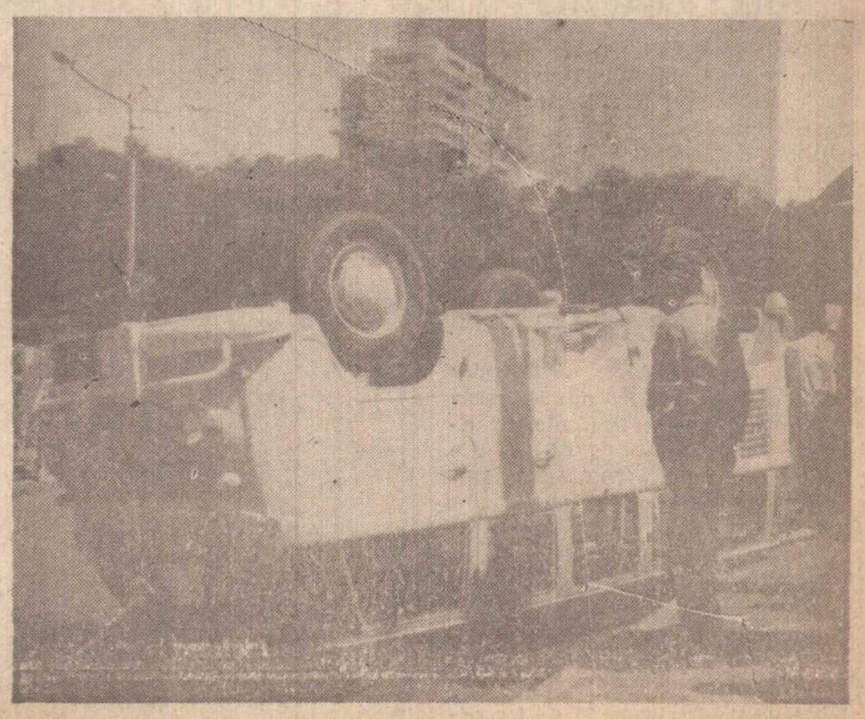

Linha "G" de Dinamômetro Hidráulico Será Apresentada em S.P.

A linha G de dinamômetros hidráulicos será apresentada pela firma britanica de Heenan & Froude Ltd., de Worcester, Inglaterra, na Feira da Industria Britanica a ser realizada em São Paulo de 5 a 16 de março.

O controle dessa linha de dinamômetros é realizado mediante a regulagem de água efetivamente circulando nos copos de absorção de força. Uma bomba centrifuga impulsionadora, montada no eixo do dinamometro, suga água de um reservatório localizado na base. Se a velocidade do motor sendo testado aumentar a bomba envia automaticamente mais água aos elementos de absorção de força, corrigindo desse modo, o aumento da velocidade. Se por outro lado, ocorrer o inverso, o suprimento de água é automaticamente reduzido de modo a contrabalançar qualquer redução de velocidade.

CURSOS POR CORRESPONDENCIA

São Paulo — SSI — O SESI promove para seus beneficiários cursos por correspondencia de Racionalização do Trabalho, Noções de Produtividade, Aspectos Humanos de Racionalização do Trabalho, Previdencia Social Simplificação do Trabalho, Administração Salarial e Básico do Direito do Trabalho, dentro de seu trabalho de orientação Social.

Esses cursos despertam grande interesse dos trabalhadores de todos os Estados, sendo sempre muito elevado o número de alunos-correspondentes que recebem seus certificados de conclusão com total aproveitamento.

Os interessados deverão dirigir-se pessoalmente, ou por carta, à Praça D. José Gaspar, 30, 8.o andar, sala 88, S. Paulo.

DECLARAÇÃO

A firma JUZO KOYAMA, estabelecida nesta cidade de Mirante do Paranapanema, á rua Stélio Machado Loureiro, s/n.o inscrita no P.F. local sob n.o 1.096 e no C.G.C. sob n.o ..... 67.358/2 declara para fins de cancelamento no Posto de Fiscalização local, que extraviou-se do seu estabelecimento comercial, os talonários de n.os 20 á 40, de fls 957 á 2000, da série A; e os de n.os 01 á 04, de fls 001 á 200, da série B-1, sendo que todos foram utilizados e devidamente registrados.

Por ser verdade, assino a presente declaração.

Mirante do Paranapanema, 22 de fevereiro de 1969.

As) — **JUZO KOYAMA**

26/27/28-02-69.

DECLARAÇÃO

ANTONIO MAURI, estabelecido à R. Barão do Rio Branco n.o 1423 — Presidente Prudente, declara para todos os fins e direitos que foram extraviados os talões n.o 49 à 53 notas simplificadas de n.o 2401 a 2650. Não sendo possivel encontrá-los até o presente momento.

P. Prudente 25 de fevereiro de 1969.

as) — **ANTONIO MAURI**

DECLARAÇÃO

ANTONIO ALVES DE ARAUJO, estabelecido à Av. Manoel Goulart n.o 1038 — Pres. Prudente, declara para todos os fins e direitos que se acha extraviado o talão da série B — n.o 8, de notas n.o 351 a 400, não sendo possivel encontrá-lo até a presente data.

Pres. Prudente, 26/02/69.

as) — **ANTONIO ALVES DE ARAUJO**

DECLARAÇÃO

FEIZ ABBUD, firma estabelecida a rua Rio Grande do Sul n.o 54, nesta cidade de Presidente Prudente, inscrito como contribuinte do ICM. sob n.o 7.475, e C.G.C. n.o 55.334.353. DECLARA para todos os fins de direito que perdeu os livros de Registro do Imposto de Circulação de Mercadorias Livro 1 — e o registro de inventário n.o 1.

Declara mais que os referidos livros ficam sem efeito, visto estar providenciando outros livros.

Presidente Prudente, 25 de fevereiro de 1969.

As) — **FEIZ ABBUD**

Prefeitura Municipal de Presidente Prudente

EDITAL DE CONCORRENCIA PUBLICA N.O 159

Eu, LUIZ MAURICIO SANDOVAL, Secretario do Governo e Planejamento da Prefeitura Municipal de Presidente Prudente, Estado de São Paulo de ordem do Senhor Prefeito Municipal, Faz saber a quantos possa interessar que se acha aberta uma concorrencia publica, para aquisição do seguinte material para a construção do Grupo Escolar da Vila Maristela.

437 chapas onduladas de 920 x 1530 x 8 mm
538 chapas onduladas de 920 x 1830 x 8 mm
78 chapas onduladas de 920 x 2130 x 8 mm
40 cumieiras normais de 10.0 aba/ 300mm
25 cumieiras normais de 10.0 aba/ 400mm
4 cumieiras normais terminais 10.o aba 400 mm.
45 arestas 2130 mm direita
45 arestas 2130 mm esquerda
2 aspiradores completos 300 mm.
1 cumieira normal para aspirador tubo 200 mm. 15.o
1 chapa para aspirador 300 mm. 10.o
213 Ganchos de 1/8 x 1/2 mm.
1400 Parafusos 5/16 x 110 mm.
6 parafusos passanre 1/4 com porca e arruelas
1400 vedações metálicas

1.o) A presente concorrencia terá o prazo de 15 (quinze) dias, a partir desta data, devendo os concorrentes apresentarem suas propostas na Divisão de Administração da Secretaria do Governo e Planejamento da Prefeitura Municipal, até às 18,00 horas do dia 11 de março do corrente ano.

2.o) — As propostas deverão estar datilografadas, com firmas reconhecidas em invólucro fechado, com indicação de razão social dos concorrentes, endereço, etc...

3.o) — A abertura das propostas dar-se-á às 14,00 horas do dia seguinte ao encerramento da presente concorrencia, na Secretaria do Govêrno e Planejamento, sob a sua presidencia e na presença dos concorrentes.

4.o) — As propostas serão julgadas dentro do prazo de 5 (cinco) dias, após a sua abertura pela Comissão, para êsse fim nomeada.

5.o) — Nas propostas apresentadas pelos concorrentes, deverá constar o seguinte :

a) — preço do material especificado colocado no canteiro da obra;

b) — prazo de entrega;

c) — condições de pagamento

6.o) — Quaisquer esclarecimentos sobre ésta concorrencia pública serão prestados na Divisão de Administração, das 12,00 às 18,00 horas, de todos os dias úteis, até a véspera do encerramento.

7.o) A Prefeitura Municipal de Pres. Prudente, reserva-se o direito de julgar livremente a presente concorrencia, podendo recusar a todas as propostas, se nenhuma delas convier aos interesses da Prefeitura.

Pres. Prudente 25 de fevereiro de 1969

LUIZ MAURICIO SANDOVAL
Secretário do Governo e Planejamento

Registrado e publicado na Divisão de Administração, da Secretaria do Governo e Planejamento, aos 25 (vinte e cinco) dias do mês de fevereiro de 1969.

LEOCRISIA DE SOUZA TARRAFA
Diretor

Telefones

PAGO Á VISTA
TRATAR NESTA REDAÇÃO
Com o sr. MARIO — Fone 2540

Mini-Bocha

Eis o jôgo esportivo do momento que reunirá praticantes em

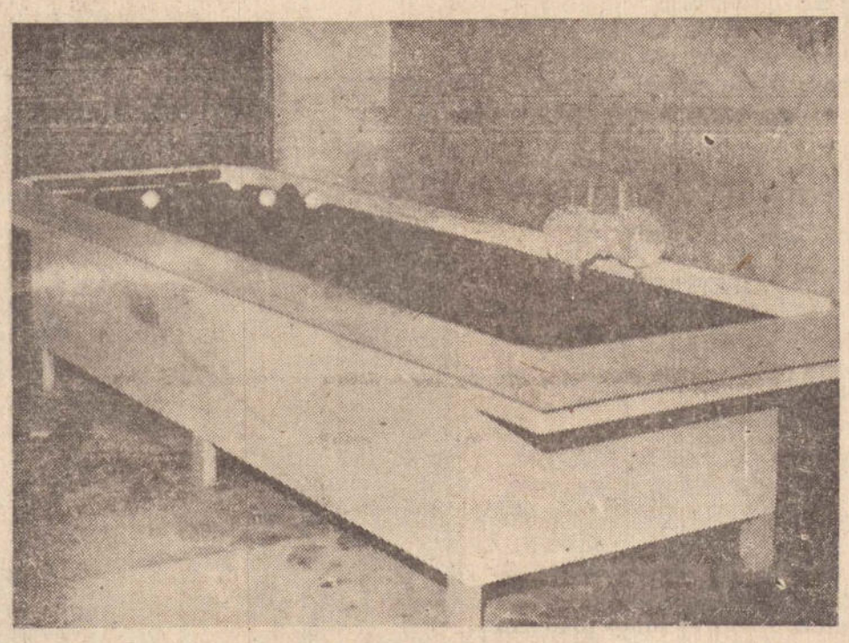

clubes, bares e até residências, em instalações de salutar recreação. — Conheça a nova sensação em esporte, conhecendo MINI-BOCHA. Adequado para o seu clube, salão comercial ou residência.

INFORMAÇÕES A RUA RIBEIRO DE BARROS, 690
PRESIDENTE PRUDENTE

PRUDEN-IMÓVEIS LTDA

SENHOR QUER ALUGAR SUA CASA?
OU VENDER SEU IMÓVEL?
DISQUE 3098
negócios imobiliários em geral, é com

PRUDEN-IMÓVEIS LTDA.

UMA EMPRESA QUE VIRA' AJUDAR
PRESIDENTE PRUDENTE A CRESCER
End.: Av. Coronel Marcondes, 1459, 1.o andar — fone, 3098

Vacinação Contra o Sarampo

A Delegacia de Saúde de Presidente Prudente comunica a todas as mães que a partir de 3 de março terá inicio pela primeira vez no nosso meio a Vacinação contra o Sarampo nas crianças de 7 a 23 meses, com uma só dose, em carater de rotina.

Todas as Unidades Sanitárias da região aplicarão a vacina dentro do horário normal do seu funcionamento.

Em Presidente Prudente procurem o Centro de Saúde e o Sub Posto de Saúde de Vila Marcondes.

Os postos de Puericultura ficam sómente com a missão de encaminhar as crianças aos locais da vacinação.

Cada ampola da vacina contem duas doses portanto, só será aberta quando tiver 2 crianças para recebe-la.

Evitem o Sarampo que maltrata e mata inúmeras crianças não vacinadas, pois só a poderosa arma da vacina é capaz de dar proteção contra esse terrivel inimigo da infancia.

Nas unidades Sanitárias existe o Calendário de vacinações indicando quais as vacinas que podem ser simultaneamente aplicadas.

As crianças que ainda não receberam as cadernetas de vacinação receberão as mesmas na ocasião da aplicação desta vacina.

COMPAREÇAM — pois seus filhos aos Postos de vacinação a partir do dia 3 de março proximo, cumprindo o dever de defender a saúde e a vida de seus filhos.

Prefeitura de Pres. Bernardes Assinará Convênio Com IPESP

Encontram-se em São Paulo procedentes de Presidente Bernardes o prefeito dàquela cidade sr. Clemente Morata Ramon; o presidente da Câmara sr. Armando Falcone e o vereador João Roberto Marcquio.

Foram tratar de assuntos ligados á sua cidade, além de participar da assinatura de um convenio entre o IPESP e a Prefeitura de Presidente Bernardes, que visa a introduzir modificações, bem como reparos de grande significado no prédio do Ginásio Municipal, que se encontra interditada há mais de 2 anos.

Farão também uma visita à Secretaria de Transportes do Estado a fim de conseguirem junto ao secretário Firmino Rocha, uma passagem inferior que ligue a rodovia Raposo Tavares à cidade de Presidente Bernardes. Ressaltam que atualmente o trânsito é feito através de um pontilhão que funciona há mais de 40 anos.

ALGODÃO

Aproveitando a sua estada nesta capital o prefeito Clemente Morata Ramon, espera conseguir junto ao governo a elevação do preço do algodão uma das grandes fontes de riqueza da cidade de NCR$ 7,00 para NCR0 9,00 a arroba em virtude da grande elevação que vem sofrendo o preço dos inseticidas, bem como do custo das colheitas.

Outra reivindicação que o prefeito de Presidente Bernardes espera concretizar é a abertura de uma agencia do Banco do Estado naquela cidade, ensejando um melhor desenvolvimento na agricultura algodoeira, através de financiamentos.

Novena Poderosa ao Menino Jesus de Praga

Oh! Jesus que dissestes: peça e receberá; procure e achará; bata e a porta se abrirá; por intermédio de Maria Vossa Sagrada mãe, eu bato, procuroe e vos rogo que minha prece seja atendida, (menciona-se o pedido) Oh! Jesus que dissestes: tudo que pedires ao Pai em meu nome. Ele atenderá por intermédio de Maria Vossa Sagrada Mãe. Eu humildemente rogo ao Vosso Pai, em Vosso nome para que minha oração seja ouvida, (menciona-se o pedido). Oh! Jesus que dissestes: — o céu e a Terra passarão mas a minha palavra não passará.

Por intermédio de Maria, eu confio que minha oração seja ouvida (menciona-se o pedido). Rezar 3 Ave Marias e 1 Salve Rainha. Em casos urgentes essa novena deverá ser feita em 9 horas e mandada publicar por se ter alcançado.

O. A. Silva

Americana quer mais Unidades do SESI

São Paulo — SSI — O prefeito da cidade de Americana, sr. Abdo Najar, das Indústrias do Estado de São Paulo, esteve na sede da Federação e Centro quando foi recebido pelo presidente das entidades da indústria paulista, sr. Theobaldo De Nigris; o sr. Paulo Mariano dos Reis Ferraz, 1.o Secretário da Fiesp-Ciesp. Em companhia do prefeito estavam o delegado do Ciesp em Americana, sr. Estevam Faraone; o vice-delegado, sr. Chalil Zambani; e o sr. Jessy Bianco, presidente da Câmara Municipal de Americana. O motivo da visita às entidades da indústria de São Paulo prende-se a uma solicitação ao presidente Theobaldo De Nigris no sentido de se criar em Americana novas unidades do Serviço Social da Indústria — SESI, pelos relevantes serviços que tem prestado ao município. O presidente da Fiesp-Ciesp prometeu estudar com muito interesse essa reivindicação dos homens de indústria e autoridades de Americana.

Novena Poderosa ao Menino Jesus de Praga

Oh! Jesus que dissestes: peça e receberá; procure e achará; bata e a porta se abrirá; por intermédio de Maria Vossa Sagrada Mãe, eu bato, procuro e vos rogo que minha prece seja atendida, (menciona-se o pedido) Oh! Jesus que dissestes: tudo que pedires ao Pai em meu nome Ele atenderá por intermédio de Maria Vossa Sagrada Mãe. Eu humildemente rogo ao Vosso Pai, em Vosso nome para que minha oração seja ouvida. (menciona-se o pedido). Oh! Jesus que dissestes: — o céu e a terra passarão mas a minha palavra não pasará.

Por intermédio de Maria, eu confio que minha oração seja ouvida (menciona-se o pedido). Rezar 3 Ave Marias e 1 Salve Rainha. Em casos urgentes essa novena deverá ser feita em 9 horas e mandada publicar, por se ter alcançado.

Irene M. Arraval

O Futuro de Presidente Prudente e o Seu Distrito Industrial

XLVI de uma série

Possibilidade de expansão

As áreas escolhidas para o distrito industrial devem admitir uma expansão de pelo menos 50% em relação aquelas inicialmente previstas para ocupação. Esta margem não pode ser muito maior, porque exigiria um superdimensionamento de todos os serviços e equipamentos, encargo demasiadamente anti-economico para os primeiros e decisivos anos da vida do distrito industrial. As áreas escolhidas não devem ser envolvidas por terrenos já ocupados de uso habitacional ou de outro uso, nem serem rigidamente limitadas por acidentes geográficos ou vias de carater expresso, sem levar em conta pelo menos aquela margem de tolerancia.

Redes de serviços de utilidade publica:

A área industral deverá contar com subestação rebaixadora propria, mas seria muito vantajoso que estivesse proxima do traçado das redes de alta tensão e, se possivel, dentro das faixas das linhas que forneçam maior potencial. A agua deverá ser aduzida por dois principais mananciais de cada lado das vertentes da cidade, os rios Mandaguari e Santo Anastacio. As reservas de lençóis subterraneos contribuirão para uma fase inicial de implantação do distrito, por meio de poços artesianos, a exemplo do que fazem as industrias já instaladas em Presidente Prudente.

Custo

Os distritos industriais deverão ocupar áreas adjacentes á cidade e de atual uso rural. Em geral, quanto mais proximos da cidade os terrenos se apresentam mais subdivididos em pequenas propriedades e o seu custo, portanto, é mais elevado. Assim, em termos de custo de terreno, a proximidade imposta para o bom funcionamento dos distritos industriais faz com que sejam eles implantados nas áreas mais valorizadas. Fica, entretanto, aberta a exceção para o eventual aproveitamento de áreas pertencentes ao poder publico, mas que nem sempre possuem as dimensões necessarias a melhor localização e a topografia adequada. Muitas vezes há também dificuldades para a transferencia destas áreas para a organização promotora dos distritos industriais.

CAIRU
VESTIBULARES
DO CENTRO ACADÊMICO "VISCONDE DE CAIRU" DA F.C.E.A. da USP
EXCLUSIVO PARA ECONOMIA E ADMINISTRAÇÃO
20 Anos de experiência - Ambiente Universitário - Professores jovens e experimentados, os maiores indices de aprovação dos ultimos anos
55% dos calouros da Economia da U.S.P. e 864 calouros aprovados em outras faculdades de Economia e Administração, fizeram o Cairu em 1968.
MATRÍCULAS ABERTAS INÍCIO DE TURMA 17 DE MARÇO
SEDE - Rua Quirino de Andrade, 193 - 1º andar - Tel.: 33-6673 - SP.
Ladeira da Memória, 46 - 1º e 2º andar - (Prédio Próprio)

a crônica do dia

POR ANTONIO CARLOS BOTTAS

A mulher subiu as escadas apressadamente...

Trazia em sua expressão o quase visível desenho de um "ponto de interrogação", quanto ao seu presente...

Era quase impossível descrever em seus gestos a constante preocupação da qual estava sendo dominada.

Chegou-se à mim e perguntou:

— O professor está?

Respondi que sim...

Era uma das muitas mulheres que na impaciência da vida cotidiana, procuravam através do grande astrólogo e grafólogo, saber algo sôbre o seu futuro...

Acreditavam realmente naquilo que o "professor" iria predizer?

Sim... com tôda a fôrça da alma...

Era aquela mistura de ansiedade nascida entre o contraste facial de um rosto abatido pelos sofrimentos; e a melancolia estendida no morder de lábios, num gesto de intensa espectativa...

Alí estava diante do "professor" uma figura feminina que nem precisaria de ser uma "alma aflita"...

A expressão serena do professor, paralizou alguns instantes, num gesto de meditação...

De repente a serenidade do mestre, foi interrompida, pela pergunta, que já ouvira tantas vezes:

— O que diz o meu futuro, professor

Os cabelos brancos do velho astrólogo se moveram com o deslocar de seu rosto fino e magro...

A mulher apertou mais forte ainda, os dentes entre os lábios...

Era difícil enfrentar aquela situação... talvez naquelas palavras que seriam ouvidas naquele instante, dependeria do seu futuro...

Os olhos serenos do "professor", foram de encontro aos da mulher aflita:

— E então "professor"?

E o mestre falou:

— Seu futuro será bom... você será muito feliz...

E a mulher deixou a sala em desabalada carreira... desceu as escadas ràpidamente, e foi ter com suas amigas, lá em baixo, que lhe perguntaram:

— Como foi? O que êle disse?

E ela contou tudo...

Salão - Aluga-se c/ Telefone
Rua dr. Gurgel, 630
Aluga-se um salão na rua Dr. Gurgel, 630, com telefone, próprio para consultório médico, escritório de advogados ou boutic área 24 m2. — tratar no local

Grande Hotel
Carlos José, um senhor doutor! As brigas de Steve McQueen e a fotonovela "Presente de Casamento" estão em GRANDE HOTEL. — Reserve o seu número na Agência Lima ou nas suas bancas.

Situação do Mercado Paulista

Situação do mercado atacadista na cidade de São Paulo — Cotações de vendas.

ARROZ — mercado estável.

Amarelão do Estado	51,00 a 53,00
Amarelão dos E. Centrais	52,00 a 55,00
Amarelão de S. Catarina	45.00 a 47.00
Amarelão do R. G. do Sul	44,50 a 46,00
Agulha do Estado	42,00 a 45,00
Cateto do R. G. do Sul	40,00 a 41,00

FEIJÃO — mercado estável. As entradas foram do Paraná, de São Paulo e dos Estados Centrais

Chumbinho	35.00 a 38.00
Opaquinho	40,00 a 42,00
Rosinha	38,50 a 41,00
Jalo	44,00 a 47,00
Roxinho do PR	40,00 a 42.00
Roxinho do Est. Cent.	54.00a 58,00
Roxão	56,00 a 60,00

MILHO — mercado estável

AMENDOIM — mercado estável

Descascado por quilo:

Escolhido	0,88 a 0,90
Industrial	0,68 a 0.70

CEBOLA — mercado estável. As entradas foram da ordem de 20 caminhões.

Pêra do Estado	11,00 a 15,00
Ilha do F. G. do Sul	16.00 a 18,50

BATATA — mercado estável.

Lisa especial	20,00 a 28,00
Lisa primeira	8,00 a 15.00
Lisa segunda	6,00 a 8,00
Comum especial	10,00a 17,00
Comum primeira	7.00 a 13.00
Comum segunda	5,00 a 9.00

TOMATE — (CEASA) — mercado estável. As entradas foram de 9.000 cx. com estoque de ontem de 5.000 cx.

Extra A	18.00 a 20.00
Extra	17,00 a 18,00
Especial	15.00 a 17.00
Primeira	12.00 a 15.00
Segunda	9.00 a 12,00
Caqui	22.50 a 25.00

Produção Animal — Preços pagos pelos Frigoríficos

Cidades	boi gordo ar.	Porco gordo ar.
Araçatuba	—	22.00
Araraquara	20.00	25.00
Avaré	20,00	24,00
Barretos	20.00	22.00
Pres. Prudente	20,00	21,00
Ribeirão Prêto	19.00	23,00

INFORMAÇÃO SANITÁRIA POR CORRESPONDENCIA

São Paulo — SSI — Os Cursos de Informação Sanitaria por Correspondencia ministrados pela Divisão de Melhoria da Saude do Sesi, atende interessados de todos os Estados do Brasil

São os seguintes os cursos por correspondencia que estão à disposição dos beneficiarios da entidade: Nutrição e Arte Culinaria, Noções de Enfermagem e Prevenção de Doenças, Preparação para o Casamento, Noções de Higiene Pré-Natal e Puericultura. No ano passado, 8.727 alunos correspondentes receberam seus certificados de conclusão, que demonstra o interesse despertado.

Sodré Inaugura Armazem da CAGESP em Paraguaçu

O governador Abreu Sodré inaugurou, quinta-feira, dois novos armazens da CAGESP nas cidades de Olimpia e Paraguaçú Paulista. Falando na ocasião, o governador sublinhou que as inaugurações "significam a presença da ação governamental no desenvolvimento harmônico da agricultura e na defesa dos mercados consumidores da Capital e do interior". Ressaltou que os novos armazens ampliam para 642.110 toneladas a capacidade da rêde da CAGESP em todo o Estado.

O sr. Antonio Rodrigues, secretário da Agricultura, afirmou que o armazem inaugurado em Paraguaçú, com 10 mil toneladas de capacidade e que custou 350 mil cruzeiros novos, representa valiosa contribuição do govêrno Abreu Sodré à agricultura da Sorocabana, cuja produção atualmente é das mais importantes para a economia estadual.

HOMENAGEM

Após participar de uma concentração popular que assinalou a inauguração do nôvo armazem da CAGESP em Paraguaçú Paulista, o governador Abreu Sodré foi depositar uma coroa de flores no túmulo do estudante Augusto Tororello Junior, morto no Amazonas durante a realização da primeira Operação Rondon. Participaram da homenagem também o prefeito Mitsuo Marubayashi; o ex-prefeito Jaime Monteiro; o presidente da Câmara Municipal, Emiliano Vieira de Carvalho, prefeitos, vereadores e autoridades da região.

O Fim da Agiotagem
"VEJA" desta semana mostra como será a caça ao agiota, porque agora a lei é mais dura contra os agiotas — "VEJA" é um resumo de tudo o que acontece no mundo Reserva na AGENCIA LIMA o último número de VEJA.

DECLARAÇÃO

Pela presente, declaro que perdi minha CARTEIRA NACIONAL DE HABILITAÇÃO DE MOTORISTA PROFISSIONAL n.o 004.065, prontuário n.o 7.484, expedida pela 14.a Circunscrição de Transito de Presidente Prudente, em data de 08 de abril de 1953, ficando a mesma sem efeito, algum, visto estar providenciando a respectiva 2.a via.

Presidente Prudente, 27 de fevereiro de 1969

As) — HATARO HIGA

28/02 e 2/4/03/69

PRECISA-SE
Necessitamos urgente, oficial para tapeçaria de autos.
TRATAR PELO FONE: 412 — ASSIS

UM REMÉDIO PARA O CALOR
O calor tem remédio? Climàticamente falando, não. Mas, há remédio para o mal estar e os malefícios do calor. A fadiga, a depressão, a exaustão e as intoxicações próprias do verão podem ser combatidas pelo GUARANATOL, o tônico-refrigerante FORTEMENTE DOSADO EM ELEMENTOS QUE A NATUREZA LOCALIZOU NOS CLIMAS QUENTES PARA A DEFESA DO HOMEM, como o Guaraná do Amazonas, a noz de kola da África, componentes de frutas tropicais, vitaminas e glicose. O GUARANATOL pode ser tomado como deliciosa bebida refrescante quando diluído em água açucarada, gasosa ou simplesmente gelada, embora não deva ser confundido com refrigerantes comuns.
À VENDA NAS FARMÁCIAS E DROGARIAS
guaranatol
O tônico refrigerante tropical

V. tem interêsse em saber tudo sôbre o Volkswagen de 60 HP?

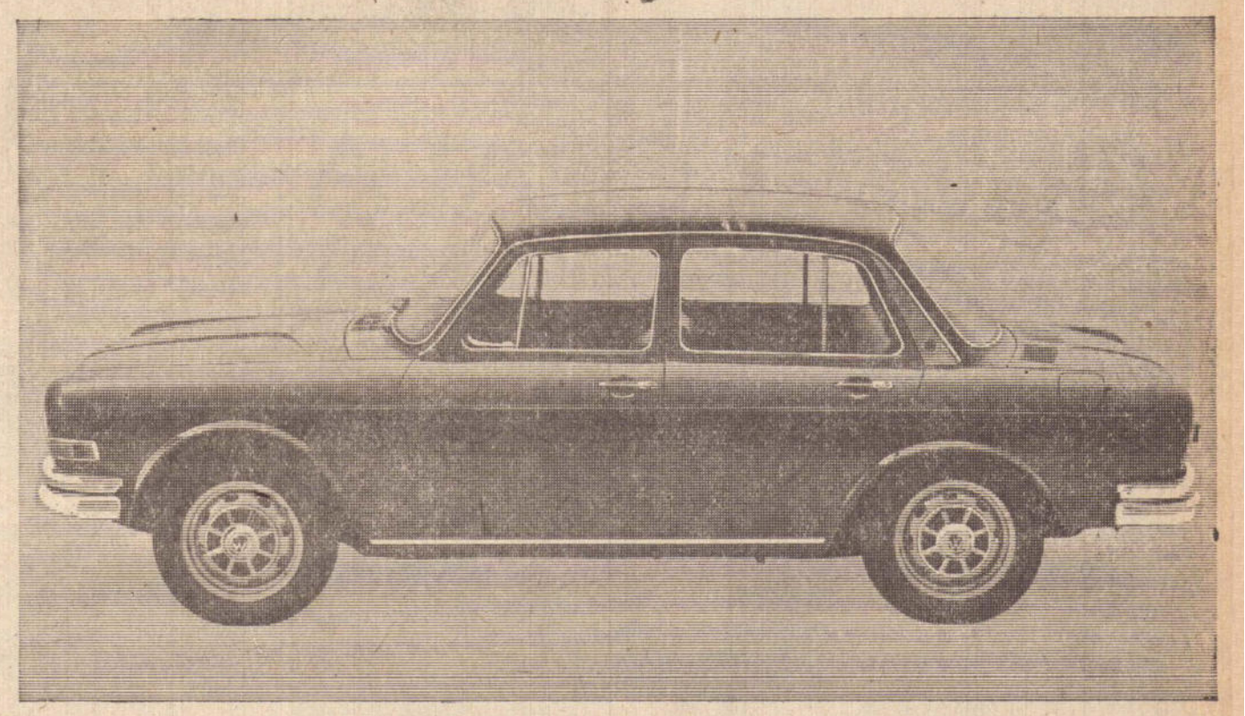

Procure-nos. Estamos interessados no seu interêsse.

Tão interessados que até já vamos lhe adiantando algumas informações.
E a primeira é esta: o Volkswagen 1.600, apesar de ter 4 portas, é mais Volkswagen do que nunca.
Ou seja: êle também tem motor refrigerado a ar.
Só que com mais potência: 60 HP.
E com suspensão por barras de torção.
Além de uma vantagem que aparece nas curvas: o VW 1.600 vem com um estabilizador também no eixo traseiro.
Economia?
Para consumir um litro de gasolina v. vai ter que andar 11 km com êle.
E para trocar 2,5 litros de óleo, só depois de 2.500 km.
Como todo Volkswagen que se preza, o VW 1.600 também tem aquela chapa de aço fechando tudo embaixo.
Mas para saber tudo sôbre o Volkswagen de 60 HP, dê-nos o prazer de sua visita.
Afinal, se v. está interessado no Volkswagen 1.600, nós estamos interessados no seu interêsse.

CIA. PRUDENTINA DE AUTOMÓVEIS
Avenida Brasil, 943 — Telefone, 4679
Presidente Prudente
REVENDEDOR AUTORIZADO

UNIÃO
VESTIBULARES
Aprovamos, até agora, 1.016 universitários em
ECONOMIA - ADMINISTRAÇÃO
Comunicações Culturais, Letras, Direito, Ciências Humanas: Psicologia, Fonoaudiologia, Ciências Sociais, Historia, Geografia,
Início do Curso Extensivo 12 de Março — Matrículas Abertas
SEDE - Rua Alvaro de Carvalho, 48 - 2º, 7º e 9º andar - Tel. 33-4188
Praça da Liberdade, 90 - 6º andar - Tel. 37-1924 - São Paulo

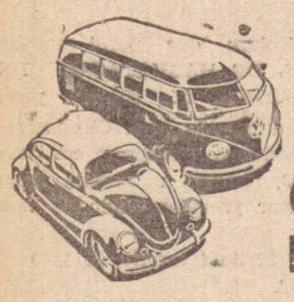

Auto Plan Lar

GARANTE A ENTREGA DO SEU CARRO

112 pessoas já beneficiadas com veículos de diversas marcas todos preferem o

Fundo Mutuo AutoPlan Lar

porque êle cumpre o que promete

Faça sua inscrição na **Auto Plan Lar**

Peça marca de carro que você desejar.

Desde um veículo usado a um GÁLAXIE zero quilometro, este é o mais prático meio de você possuir seu carro próprio.

570 Célio Supo Ribeiro volks 0
355 Amilton Motta Mendes volks 0
367 Waldemar de Oliveira Lima, volks 0
371 Antonio Inivaldo Magnani, volks 0
038 Nasser Boutros Sabá,
069 Wilson de Aléssio, volks 0
021 Bernardo Newman, esplanada 0

119 - total arrecadação NCR$ 1.352 341,00

Avenida Brasil, 1053
para informações.
Fones, 3894 e 2835

Chevrolet OPALA

Agora que você já conhece o CHEVROLET-OPALA, dê partida e saia por aí. E' sensacional, perfeito na rodagem, na mudança de marchas, na obediência do volante, na resposta imediata, na visibilidade exemplar, no sistema de supensão, nas linhas arrojadas e lógicas

Vá provar a qualidade do OPALA em CESAR AUDI S.A., Concessionário Chevrolet, à rua Floriano Peixoto, 154 — Vila Marcondes — e sinta a sua categoria. O CHEVROLET-OPALA é o carro certo para o homem de bom gôsto.

CESAR AUDI S.A.

Rua Floriano Peixoto, 154. Vila Marcondes P. Prudente

Prefeitura Municipal de Narandiba

ESTADO DE S. PAULO — EFS
EDITAL DE CONCORRÊNCIA PUBLICA
N.o 1/69

ARNALDO RUIZ, Prefeito de Narandiba, Estado de São Paulo, usando das atribuições que lhe são conferidas por lei,

FAZ SABER, a quem interessar possa, que se encontra aberta na Prefeitura Municipal de Narandiba, Estado de São Paulo, à Avenida Marechal Rondon, s/n.o, até o dia 10 (dez) de março de 1969, às 15 (quinze) horas, uma concorrência pública para a venda de um veículo, tipo "ITAMARATY", cor Beje duna Metálico, ano de fabricação 1966.

Para maiores esclarecimentos, deverão os interessados dirigirem-se à Secretaria da Prefeitura Municipal de Narandioa, de segunda às sextas feiras, no horário de 12 (doze) as 16 (dezesseis), horas, onde lhes serão fornecidos editais completos.

Narandiba, 10 de fevereiro de 1969.
ARNALDO RUIZ — Prefeito Municipal

EDITAL DE CONCORRÊNCIA PUBLICA
N.o 2/69

Arnaldo Ruiz, Prefeito Municipal de Narandiba, Estado de São Paulo, usando das atribuições que lhe são conferidas por Lei:

FAZ SABER, a quem interessar possa, que se encontra aberta na Prefeitura Municipal de Narandiba, Estado de São Paulo, à avenida Marechal Rondon s/n.o, até às 15 horas do dia 10 (dez) de março de 1969, uma "concorrência Pública" para a venda de um veículo, tipo Camioneta S.100, cor Azul itapcan, ano de fabricação 1965.

Para maiores esclarecimentos, deverão os interessados, dirigirem-se à Secretaria da Prefeitura Municipal de Narandiba, de segunda as sextas-feiras, no horário de 12 (doze) às 16 (dezesseis) horas, onde lhes serão fornecidos editais completos.

Narandiba, 10 de fevereira de 1969
ARNALDO RUIZ — Prefeito Municipal

GADO AGORA VIAJA TAMBEM DE AVIÃO

Uma ponte aérea destinada a transportar 7.000 bovinos do Texas ao Chile começará a funcionar este semana, foi o que se notificou em Washington.

O primeiro vôo da operação de transporte aéreo de gado, a mais importante jamais realizada, partirá do aeroporto de "Fort Warth", no Texas, na quinta-feira á tarde com 270 animais. Quinze horas depois estará em Punta Arenas no extremo sul do Chile, depois de feito três escalas no Panamá, Lima e Santiago.

Para este transporte será usado o avião de carga DC-8 com ar condicionado.

A primeira fase da ponte aérea de gado durará até fins de janeiro e permitirá transportar 3.500 animais. A segunda fase será em outubro. O Chile resolveu constituir o seu próprio rebanho bovino em lugar de continuar importando 160.000 animais por ano.

O transporte aéreo inicial de 7.000 animais demonstrou ser, não sómente muito mais rápido, como também mais barato que o transporte por mar. Muitos países como o Japão, India e Coreia manifestaram-se interessados pelo transporte aéreo que já foi experimentado com êxito entre o Texas e o Chile no mês passado.

Edital de Convocação
Assembleia Geral Ordinária

Pelo presente edital ficam convocados todos os associados deste Sindicato, quites e em pleno gozo dos seus direitos sindicais para assembleia geral ordinária a realizar-se no proximo dia 8 de março de 1969, às 14 horas, em a sede social da entidade, á Av. S. Paulo, 152,.

A ordem do dia da assembleia constará do seguinte:

a) — leitura, discussão e votação da ata da assembleia anterior.

b) — leitura, discussão e votação do Balanço, Relatorio da Diretoria e parecer do Conselho Fiscal, referentes ao exercicio de 1968.

c) — leitura e discussão das Previsões Orçamentarias para os exercicios de 1968, 1969 e 1970.

De acordo com os estatutos, a votação será feita pelo sistema de voto secreto. Em não havendo número legal de associado para a realização da assembléia ora convocada, será marcada outra para duas (2) horas após no mesmo dia e local, a qual realizar-se-á com qualquer número de associados presentes.

Martinopolis, 21 de fevereiro de 1969
EGIDIO CONSTANTINI
Presidente

INTERIORemREVISTA

Comissão já elaborou relatório

Foi lido na reunião ordinária da Câmara Municipal de quinta feira última o relatório dos trabalhos efetuados pela Comissão Especial, constituida pelo Chefe do Executivo, logo após sua posse, para verificação dos serviços públicos. O referido relatório consta de 11 folhas datilografadas e existe cêrca de 400 documentos. Nele, foram apuradas gravíssimas irregularidades praticadas pela administração anterior e diante disso, Executivo e Legislativo, conjuntamente, deverão certamente, encaminhá-lo a quem de direito para as providências cabíveis De certa forma, sentimo-nos compensados, porque o JOC., durante mais de 3 anos, não obstante sofrer prejuízos financeiros, perseguições pessoais, denúncias maldosa e infundadas sempre combateu publicamente e abertamente as falcatruas praticadas pelo ex-prefeito. (Jornal de Osvaldo Cruz).

DEFE requisitará os locais

Nenhuma outra atividade deverá ser levada a efeito nos locais dos jogos Regionais da Sorocabana, uma semana depois de sua realização. Os locais, como pistas, quadras, ginasium de esportes, piscinas e alojamentos para o pessoal, serão requiitados pelo DEFE — Departamento de Esporte e Educação Fisica, sendo preparados os Jogos sofrendo vistoria previa do organismo centralizador. Assim é bom que fiquem os clubes e entidades previnidos, marcando suas festas em outras ocasiões que não a dos Jogos Regionais, com essa providência não prejudicando suas programações e colaborando com os Jogos Regionais que deverão transformar a cidade em centro esportivo autêntico, durante sua Semana Olímpica

Debatido o problema da água

Após a reunião de ontem da Câmara Municipal local os vereadores participaram de uma reunião com o prefeito municipal Professor Adail Vetterazzo, para debaterem vários assuntos de real interesse do municipio. Dentre eles, destaque-se o do abastecimento de água á poluição que se não for carinhosamente cuidado, dentro em breve transformar-se á em calamidade publica. Foi um estudo amplo e realizado pelos dois poderes do municipio, que, unidos procuram a resolução dos nossos problemas. (Folha de Rio Preto).

Pedagogia não funciona

Estivemos na tarde de ontem palestrando com a secretaria da Faculdade de Filosofia de nossa cidade, adiantando esta, que no corrente ano, não funcionará o primeiro ano do Curso de Pedagogia, motivado pela falta de procura por elementos, na referida matéria. Ao que sabemos não funcionará o primeiro ano da disciplina de Pedagogia. (A Comarca de Araçatuba).

Cuiabá já tem emissora de televisão

Com a presença de inúmeros convidados, tendo-se fretado, inclusive, um aparelho da VASP para transporta-lo, inaugurou-se recentemente em Cuiabá (13 de fevereiro do corrente ano), a Televisão Centro-América, Canal 4, pertencente aos pioneiros da Televisão em Mato Grosso, ou sejam os Irmãos Zahran. Recebemos amavel convite e enviamos os nossos votos de prosperidade a Empresa Pioneira e nossas felicitações á população cuiabana por tão grande e grato evento. (O Progresso, de Dourados — MT).

Diretor do DER confirma visita

O Engenheiro Fernando Dória Passos, diretor geral do Departamento de Estradas de Rodagem confirmou, ontem, ao presidente de nossa edilidade, vereador José Barbar Cury e ao prefeito Adail Vettorazzo, a data de sua visita á nossa terra, atendendo convite da Câmara Municipal de São José do Rio Preto,. A visita será levada a efeito nos dias 8 e 9 de março. Em São José do Rio Preto, o diretor do DER manterá uma reunião com os engenheiros do DER local, para exame do projeto de implantação da auto-pista, no trecho compreendido entre o entrocamento com a BR-153, nas imediações do Colégio São José e o IPA, da Rodovia Washington Luiz. (Folha de Rio Preto).

Ourinhos quer turismo

Deverá ser criado brevemente em Ourinhos o Conselho Municipal de Turismo com a finalidade de tornar nossa cidade um centro regional de turismo, aproveitando não só a situação geografica como os recursos naturais dos rios que podem se tornar ponto de atrações turisticas. O presidente do Conselho deverá ser o Senhor Mario Aloizio Viana Egreja. Por ocasião do carnaval, esteve nesta cidade, o sr. Paulo de Almeida Lancaster, da Secretaria de Turismo do Estado que se mostrou entusiasmado com o plano da administração municipal e prometeu que já no proximo carnaval Ourinhos poderá contar com o total apoio daquela Secretaria no sentido de realizar um autentico carnaval para o povo. (O Progresso, de Ourinhos).

Concurso da P.M. terá 35 vagas

Dentro de mais alguns dias será fixada uma data para a realização de concursos para preenchimento de cargos vagos na Prefeitura Municipal de Marília. Sabe-se que nada menos do que 35 vagas existem na Prefeitura Municipal de Marília e que serão preenchidas devidamente. te. Destas, 12 são de carreira 23, isolados. Acredita-se que nos proximos 90 dias sejam realizadas as provas. (Correio de Marília).

Superior visita Seminário Agostiniano

Dia 20 do corrente esteve em visita oficial ao Seminário Santo Agostinho desta cidade o Padre Agostinho Trapé, Superior Geral da Ordem Agostiniana, que se fazia acompanhar do Padre Schiavella Giolle. Na oportunidade cerca de 12 noviços receberam o habito, passando a militar, sobre o signo dos Agostinianos. Padre Agostinho, além do cargo acima, é doutor em Sagrada Teologia pela Universidade e Gregoriana de Roma, perito do Concílio Vaticano II, qualificador do Santo Ofício e examinador do Clero do Vicariato do Vaticano. (Bragança-Jornal, de Bragança Paulista).

sociedade

BARBOSA DA SILVEIRA

** NOSSO COMPANHEIRO LUIVALDO FERREIRA WANDERLEY está aniversariando no dia de hoje, e, será bastante cumprimentado LUIVALDO atualmente está empenhando em dar dimensões definitivas ao PRUDENTE CLUBE, que aliás hoje está realizando um pic-nic na Represa de Martinópolis. Naturalmente lá será homenageado. Nossos parabens.

— ♦♦♦♦♦ —

—— NOSSO PARTICULAR AMIGO — José Alves da Silva, intimamente, o Zequinha, domingo passado, comemorou tres (3) anos de Caixa Economica Estadual e ontem, seu programa Resenha Social através da Rádio Caiuá de Presidente Prudente, comemorou 1 (um) ano. Portanto nossos cumprimentos pela dupla efeméride.

— ♦♦♦♦♦ —

** HOJE ALMOÇO nos dois clubes, tanto na Prudentina, como no Tenis, a partir das 12 horas e ambos com ótimo cardapio. Por isso, escolha onde vai, imediatamente telefone, reservando sua mesa, e leve tambem um convidado para conhecer o clube.

— ♦♦♦♦♦ —

ANIVERSARIANTES

—— HOJE 2 — Altamiro Seabra Nochetti, Alicio Pinto, Salim Macruz, Basilio Corazza, Maura Fontes.

—— AMANHÃ 3 — Flavio Pangarini residente em Presidente Bernardes, Regina Amelia Martinelli, João Tortoro, Angelina Jeovanini residente em Alvares Machado, José Vantini Gerson Lima, Dirce Taube Pereira, Maria Penha Guerner Petramali.

— ♦♦♦♦♦ —

** HOJE a partir das 12 horas, diretamente do Tenis Clube, estaremos apresentando o programa "Os ouvintes querem ouvi-lo". O entrevistado de hoje será o médico-legista Dr. Aziz Felipe. Terá muita cousa para contar aos ouvintes.

— ♦♦♦♦♦ —

—— AJUDEM A APAE — Associação de Pais e Amigos dos Excepcionais de Presidente Prudente, tornando-se sócio. Visitem a entidade para sentir os problemas da mesma. Rua Felício Tarabay, n.o 824.

— ♦♦♦♦♦ —

—— MÃES, ATENÇÃO! Se seu filho lhe dá problemas e se voce quer melhor orientação para educa-lo, frequente o Curso de Parapsicologia a realizar se a partir do dia 25 de março. As inscrições continuam abertas, na sede do Rotary-Clube á rua Dr. José Fóz, n.o 305, das 9 às 11 horas e das 13 às 17 horas.

— ♦♦♦♦♦ —

—— PROFESSOR Joaquim Eliseu Mendes, pergunta ao senhor Attilio Fabbris, quando será a posse da Sociedade Amigos da Cidade de Presidente Prudente, pois tem diversos planos para dinamizar a entidade.

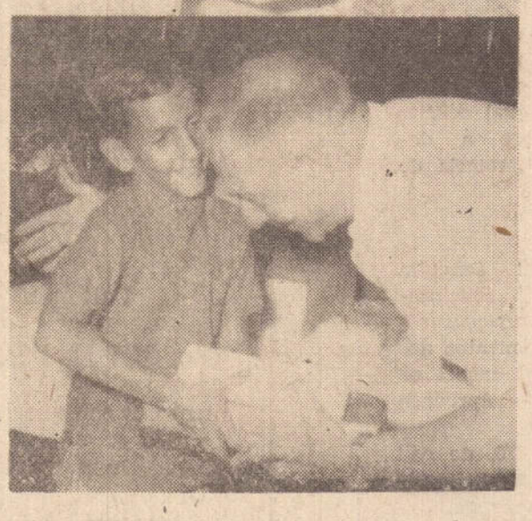

** MAIS DOIS flagrantes da festa dos aniversariantes da natação domingo último na sede da Prudentina. Em cima Marilice Pereira de Matos ao receber o presente das mãos de sua mamãe, e em baixo Carlos Artur Felipe, quando recebia das mãos do seu papai Nota se a alegria de todos. E uma festa realmente formidável, homenageando os aniversariantes do mês. Parabens.

—— ESTA ANIVERSARIANDO hoje, nosso particular amigo, Walter Cassetari, figura de grande expressão na sociedade, ex-vereador em nossa Câmara Municipal. Walter pelas suas qualidades grangeou grande número de amigos e receberá os cumprimentos pela efeméride. Tendo sua esposa como anfitriã, Walter hoje á noite, em sua magnifica residencia vai oferecer o tradicional "coq" Nossos cumprimentos.

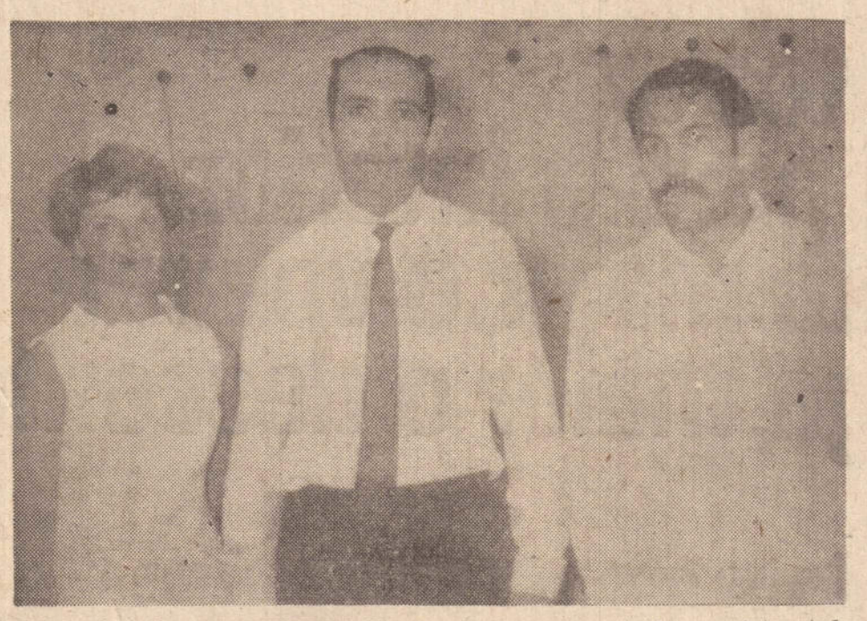

** NA FOTO, o simpatico casal CONDET (Professor GUy e professora Françoise), que foram designados pela Aliança Francesa de Paris a fim de lecionar, assistir pedagogicamente e dirigir os cursos de Francês, na Aliança Francesa de Presidente Prudente. O casal já está a disposição para os primeiros contatos, todas as tardes, na sede da entidade, á rua Tenente Nicolau Maffei, 419, segundo andar. E as inscrições para os diversos cursos continuam abertas, até o dia 15 de março pois as aulas terão inicio dia 17 de março. Façam suas inscrições não deixando para última hora.

—— ADALBERTO LOPES PEREIRA, secretario executivo da Associação Comercial e Industrial de Presidente Prudente, aluno da Faculdade de Filosofia, está aniversariando hoje, devendo ser bastante cumprimentado, pois é um jovem que sabe fazer amizades. Aos cumprimentos que receberá, juntamos nosso abraço, com votos de muitos anos de vida.

— ♦♦♦♦♦ —

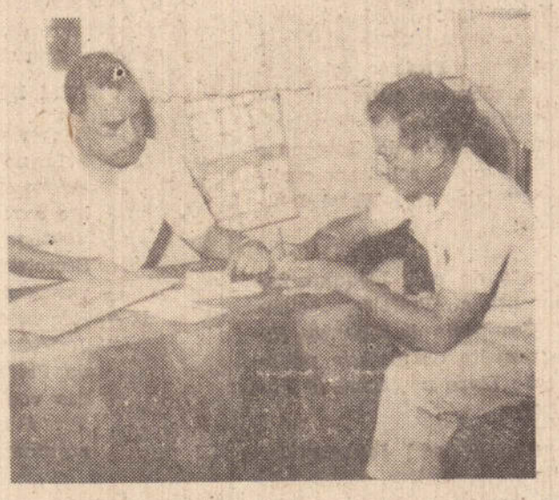

** SYLVIO PAPACOSTA TAMBEM É ASSINANTE — Nosso particular amigo Sylvio Papacosta, figura de grande expressão de nossa sociedade, sempre irradiando simpatia e por isso sabendo fazer amigos, defensor intransigente dos menos favorecidos, veio sexta-feira última á nossa redação e tambem fez uma assinatura de nosso jornal Na foto, quando apunha sua assinatura sendo assim mais um leitor assíduo de nosso jornal.

—— JOSÉ SANCHES é um dos bons tecnicos de som de Presidente Prudente. Faz parte da equipe da Rádio Piratininga e tambem já se integrou na nova programação revolucionária da emissora. Nossos cumprimentos.

** SERGIO ANTONIO aniversariou dia 26 e como acontece tradicionalmente no final do expediente, o esperado bolo, com refrigerantes. Na foto, o aniversariante ao lado de Ivanilde, vendo-se ao fundo, Adelmo, tendo ao colo sua caçula.

EXPEDIENTE

REDAÇÃO OFICINA E CLICHERIA
Rua Siqueira Campos, 602 (térreo)
Caixa postal, 316 — Fone, 2540
PREDIO PRÓPRIO — Pres. Prudente-SP
Diretor-Presidente — ROBERTO SANTOS
Diretor-Responsável — MARIO PERETTI
Diretor de Redação — ADELMO S.R. VANALLI
Diretor-Comercial — SERGIO A. RODRIGUES
REPRESENTANTE
S. PAULO — Rua Martiniano de Carvalho, 169 — Caixa postal, 4249
RIO — Rua Marechal Niemeyer, 20

A IMAGEM DO BRASIL NO EXTERIOR

HUMBERTO DANTAS

São Paulo — SSI — Para os que amam verdadeiramente o Brasil, e sofrem profundamente tôda vez que o vemos desfigurado e amesquinhado nas colunas da imprensa internacional, a iniciativa da Federação das Industrais de São Paulo de trazer ao nosso Estado os correspondentes estrangeiros, é realmente digna de todos os encomios. Esses jornalistas vivem o ambiente do Rio de Janeiro onde a fofoquice atinge às raias de quase um culto. Os aspectos negativos (e os temos sem dúvida alguma e muitos) preponderam no espirito dos culotres desse estranho e malefico exercicio mental, de procurar destacar nos povos exatamente o seu lado deploravel, ridiculo ás vezes, em detrimento daquilo que pode exprimir uma idéia de progresso, de desenvolvimento finalmente de uma nação que procura duramente de uma maneira ás vezes dramatica, conquistar seu lugar ao sol.

A entidade paulista quiz mostrar a esses plumitivos alienígenas, que tanta influencia podem ter sobre o que pensam de nós lá fora, algo que provavelmente muitos desconhecidos não por culpa sua mas nossa, porque não lhes apresentamos comunente aquilo de que nos devemos orgulhar. Levou-os com a cooperação das Centrais Eletricas de São Paulo, a ver o conjunto hidroeletrico de Urubupungá. Trouxe-os da Capital, proporcionou-lhes visitas a algumas fabricas da Capital que pelo seu trabalho e realizações são expressões dese admiravel espirito de criação do genio paulista. Conduziu-os ainda a uma visita às obras da administração Faria Lima que estão revelando a capacidade e a energia de um povo na transformação, apenas em alguns rapidos anos, de uma cidade angustiada, estrangulada, torturada, numa metropole moderna ampla, arejada dominada por uma febre de recuperar os anos perdidos em desmanzelos, politicagem e inepcia administrativa.

Tive a satisfação de palestrar com esses jornalistas, durante a homenagem que a Fiesp lhes prestou. Alguns confessaram nos que quando ouviam falar que em pleno coração do Brasil, a quinhentos quilometros do litoral, estava se construindo um conjunto hidroeletrico que é o maior do mundo livre, não duvidavam propriamente, mas achavam que havia em torno do empreendimento um pouco daquela imaginação tropical propensa ao exagero atribuida ao brasileiro. Enganaram-se porém. O que viram causou lhes realmente espanto pelas proporções da obra gigantesca.

Mais do que isto. Um dos visitantes confessou-nos que lera certa ocasião num jornal de sua Patria que Urubupungá, contrariamente ao que assoalhavam os brasileiros, não era uma obra brasileira, mas na verdade uma iniciativa que se devia ùnicamente ao capital, a técnica estrangeiras. A reportagem aludia ás centenas de americanos associados a outros elementos estrangeiros, acampados em Urubupungá, construindo a usina, mas erguendo tambem as bases de uma aventura imperialista. Na verdade, disse-nos o jornalista, não vi estrangeiro nenhum, e se existem alguns, diluem-se no grupo numerosissimo de brasileiros que ali trabalham. Mas seu maior espanto, porém, foi saber, por exemplo que o capital para a construção de Urubupungá não era todo estrangeiro, ao contrario, predominava, de forma esmagadora, o fornecido por São Paulo, pelo Banco Nacional de Desenvolvimento e pela Eletrobrás, mas o de São Paulo sempre em maioria. Tambem não foi menor sua admiração quando soube que a tecnica empregada nessa obra ciclópica fora concebida e estava sendo aplicada por elementos brasileiros, obviamente com a colaboração, em alguns casos, da que necessitamos importar.

Restaurante San Remo

Modéstia a parte, oferecemos um refinado serviço à lá carte, garçons com longos anos do bem servir, cosinha internacional e estamos preparados para grandes banquetes, e... modéstia a parte... somos o RESTAURANTE SAN REMO. E tem mais, estamos localizados em ponto central.

TRABALHOS DESENVOLVIDOS NA ÚLTIMA SESSÃO DE NOSSA EDILIDADE

Eis aqui as sugestões, defesas protestos, dos vereadores reunidos em mais uma Sessão Orginária, na última 2.a feira sob a presidência do vereador Tomé, Athala que "em nome de Deus e sob a proteção do povo" substituiu o presidente efetivo da Casa, Dr. Plinio de Arruda Armelin.

Silvio Luis Casadei e Walter Ribeiro Barbosa foram os 1.o e 2.o secretários respectivos.

VEREADORES PRESENTES:

Dr. Kazuo Maezano, Yoshiyuki Funada, Aurelino Alves Coutinho, Thomé Atalla, Dr. Sebastião Martins, Tokuo Goya, João Pedso Gomes, Silvio Luiz Casadei, Walter Ribeiro Barbosa, José Alves Sobrinho, Dr. Nelson Porto Alegre, Joaquim Zeferino Nascimento, Jeronimo Ruiz Garcia.

— Requerimento do edil Silvio Luis Casadei ao Prefeito, solicitando informações a respeito de contrato entre a firma encarregada da colocação das "pedrinhas portuguesas" nas calçadas e na Prefeitura: Aprovado;

— Requerimento do edil Silvio Luis Casadei ao Prefeito, solicitando informações sôbre a instalação e funcionamento da Faculdade de Ciêcias Econômicas de P. Prudente: Aprovado;

— Requerimento do edil Dr. Nelson Porto Alegre, solicitando seja oficiado ao sr. Ministro da Fazenda, apresentando as congratulações e agradecimentos desta Casa pela transformação da Exatória Federal de P. Prudente em órgão da Delegacia da Receita Federal-Aprovado;

— Requerimento do edil Dr. Nelson Porto Alegre, consignando na ata dos trabalhos um voto de agradecimento ao dr. Mariano de Moura pelos relevantes serviços prestados aos contribuintes federais a frente da Exatoria Federal de nossa cidade-Aprovado por unanimidade;

— Projeto de Lei do edil Dr. Nelson Porto Alegre, declarando de utilidade pública a "Associação de Paes e Amigos dos Excepcionais — APAE — Aceito e encaminhado às comissões de Justiça, Finanças e Educação;

— Projeto de lei do edil João Pedro Gomes, dispondo sôbre autorização para a Prefeitura notificar obrigatòriamente os proprietários de terrenos baldios a mante-los limpos e capinados-Aceito e encaminhado às comisões de Justiça, Finanças e Urbanismo;

— Requerimento do edil Joaquim Zeferino Nascimento ao Prefeito, solicitando informações sôbre se autorizou ou não as publicações feitas nos jornais locais pelos srs. Secretário do Governo e de Finanças nos quais solicitam explicações do ex-Prefeito Dr. Watal Ishibashi-Aprovado;

— Requerimento do edil Joaquim Zeferino Nascimento ao Prefeito, solicitando do sr. Secretário de Finanças informações a respeito de matéria publicada em Secção Livre no jornal O Imparcial; Aprovado;

— Requerimento do edil Joaquim Zeferino Nascimento e outros, solicitando a transcrição nos anais da Câmara, o inteiro teor das publicações feitas na imprensa da cidade e que levam as assinaturas dos senhores Luiz Mauricio Sandoval Celio de Oliveira Costa e Watal Ishibashi-Aprovado, após parecer verbal da Comissão de Justiça;

— Relatório das atividades legislativas do período de 1.o de janeiro de 1968 a 31 de janeiro de 1969, apresentado pelo Presidente Joaquim Zeferino Nascimento-Aprovado por unanimidade;

— Requerimento do edil Joaquim Zeferino Nascimento e outros, solicitando seja oficiado ao Governador do Estado no sentido de que S. Exa. determine a revisão ao recurso do vereador José Alves Sobrinho - Aprovado por unanimidade;

— Requerimento do edil Joaquim Zeferino Nascimento, solicitando informações do Prefeito, as razões que o levou a demissão de dois dentistas da Prefeitura, que trabalhavam na Clinica Odontológica ambulante - Adiado por questão regimental;

— Requerimento do edil Sebastião Martins e outros, solicitando urgencia ao projeto de lei que declara de utilidade pública o Centro Social São Pedro - Aprovado;

— Requerimento do edil José Alves Sobrinho e outros, solicitando urgencia ao requerimento do vereador Joaquim Zeferino Nascimento, pelo qual solicita do Prefeito informações sôbre a demissão dos dentistas da Secretaria de Saúde - Aprovado;

ORDEM DO DIA

I — Requerimento do edil Joaquim Zeferino Nascimento, solicitando do Prefeito informações sôbre a rescisão dos contratos dos dentistas da Unidade móvel da Secretaria da Saúde - Aprovado por unanimidade;

II — Requerimento n.o 22/6, do edil José Alves Sobrinho, solicitando do Prefeito a colocação de placas nas obras executadas pela Prefeitura Municipal, com os seguintes dizeres "Obra da Prefeitura Municipal, executada com dinheiro do contribuinte" - Aprovado;

III — Projeto de lei n.o 3/6, do vereador Dr. Sebastião Martins, dispondo sôbre a declaração de utilidade pública a Sociedade Civil "Centro Social São Pedro" desta cidade - Aprovado em primeira discussão;

IV — Projeto de lei n.o 557/5, do edil Mário Tamaoki, dispondo sôbre autorização para estabelecer convênio de uso e administração do Estadio Municipal de Esportes e de outras providências - Adiado por uma sessão por proposta do edil Walter Ribeiro Barbosa;

V — Projeto de Resolução, do vereador Joaquim Zeferino Nascimento, dispondo sôbre a obrigatoriedade da irradiação das sessões da Câmara Municipal - Aprovado em primeira discussão o substitutivo apresentado pelo edil Sebastião Martins.

EXPLICAÇÃO PESSOAL

João Pedro Gomes, focalizando e criticando a atuação do Prefeito Watal Ishibashi, sôbre a publicação feita na Revista "O Cruzeiro", sem a devida concorrência publica;

Joaquim Zeferino Nascimento, defendendo o Prefeito Watal Ishibashi sôbre as acusações a respeito da publicação feita no "O Cruzeiro", e criticando a atuação politica do Prefeito Antonio Sandoval Netto e seus assessores.

José Alves Sobrinho, também abordando a questão do pagamento da Revista "O Cruzeiro".

DECLARAÇÃO

EDIPREL — Editora e Divulgadora Presidente Ltda. firma estabelecida na cidade de Presidente Prudente, Estado de São Paulo, à Avenida Manoel Goulart, 247, com o ramo de Comércio de livros, inscrita no Posto de Fiscalização Local, sob n.o 11.260, e Cadastro Geral de Contribuintes do Ministério da Fazenda n.o 35.340.863, DECLARA que extraviou seu talão de n.o 18, da série A, com notas de n.o 851 a 900, quando de sua mudanca de local que era à Rua Rui Barbosa 279, em Presidente Prudente, sendo que ficam sem nenhum efeito as vias das notas contidas no presente talão.

Presidente Prudente, 1.o de março de 1969.

EDIPREL — Editora e Divulgadora Presidente Ltda.

MISSA DE SÉTIMO DIA

Dalton e Walter Delfim, filhos, noras, netos e bisnetos do saudoso **ARTUR DELFIM** profundamente sensibilizados com o passamento de seu querido chefe, vem agradecer as manifestações de solidariedade humana, demonstradas por ocasião de seu falecimento, e convidam amigos e parentes para a Missa de Sétimo Dia, a ser celebrada 3.a feira, às 8,00 horas na Catderal de São Sebastião, por intenção de sua alma.

Segundo Tabelionato de Protestos
Cassio de Almeida Sampaio

EDITAL DE PROTESTO

Acha-se no cartório a meu cargo, instalado no Edifício do Forum (Palácio da Justiça), desta cidade e comarca de Presidente Prudente, para ser protestada(o) por falta de pagamento 1 (um)(a) duplicata da importância de NCr$ 128,23 (Cento e vinte e oito cruzeiros novos e vinte e treis centavos), vencida, em 15 de janeiro de 1.969, devida, pelo(a) SNR. TAKEKO HAGA MAKIYAMA.

Por não ter sido possível intimar pessôalmente o referido(a) devedor SNR. TAKEKO HAGA MAKIYAMA, pelo presente edital o(s) intimo a vir(em) em cartório pagar a importância constante da(o) mencionado (a) duplicata ou dar(em) as razões porque não o fazem e na falta o(s) notifico do competente protesto.

Presidente Prudente, 1 de março de 1969.

O Oficial Interino,
Walter Afonso

Acha-se no cartório a meu cargo, instalado no Edifício do Forum (Palácio da ustiça), desta cidade e comarca de Presidente Prudente, para ser protestada(o) por falta de pagamento 1 (um)a() duplicata, da importância de NCr$ 83.66 (Oitenta e treis cruzeiros novos e sessenta e seis centavos) vencida, em 31 de janeiro de 1969, devida, pelo (a) SNR. TAKEKO HAGA MAKIYAMA.

Por não ter sido possivel intimar pessôalmente o referido(a) devedor SNR. TAKEKO HAGA MAKIYAMA, pelo presente edital o(s) intimo a vir(em) em cartório pagar a importância constante da(o) meniconado(a) duplicada, ou dar(em) as razões porque não o faz(em) e na falta o(s) notifico do competente protesto.

Presidente Prudente, 1 de Março de 1.969.

O Oficial Interino,
Walter Afonso

Histórias Verdadeiras — 'Cel'. Harland Sanders

Os fregueses do posto de gasolina do coronel começaram a solicitar refeições, e como sua espôsa era boa cozinheira, Sanders transferiu a sala de jantar para o pôsto onde seus fregueses podiam comer a mesma comida da família. O negócio foi se desenvolvendo até que a sala de jantar comportava 142 lugares.

Sanders começou a se especializar em frangos fritos ,mas verificou, todavia, que o sistema caseiro normal é muito lento para fazê-los. Assim, êle experimentou utilizar frigideiras fundas e verificou que se colocasse um pêso sobre a tampa, um ferro de engomar a fritura seria mais rápida.

Em 1937 o coronel Sanders abriu seu primeiro e ultramoderno motel (um hotel ao lado do posto de gasolina, de fácil acesso a motoristas) o qual foi construido a leste do Rio Mississipi. Aí Sanders melhorou sua receita com a introdução de uma mistura escolhida de ervas e condimentos. O sucesso que alcançou foi de tal monta que êle decidiu patentear a receita e o processo de fritura sob pressão. — segue —

40%
é o desconto
nos fretes da capital para o interior. E quanto maior o volume de carga, maior o desconto.

Os fornecedores que são seus amigos já devem ter-lhe falado nisso.

Quando você compra, você tem o direito de escolher o meio de transporte. E quem é que não prefere escolher o mais econômico, rápido e seguro? Então a escolha é uma só: trem. Especialmente se você opera no interior e pode aproveitar o frete de retôrno, com descontos progressivos de até 40%. E isto é válido para qualquer das ferrovias, uma vez que tôdas operam como se fôssem uma só emprêsa. Mesmo que sua cidade não seja servida por estrada de ferro, você também pode beneficiar-se do transporte ferroviário, utilizando o serviço porta-a-porta, tanto nas cidades como nas zonas rurais. A concessão dêstes descontos no frete de retôrno prova claramente que hoje você pode negociar com qualquer uma das ferrovias. Esta mentalidade de emprêsa particular faz parte do nôvo sistema ferroviário que o Govêrno Abreu Sodré, através de sua Secretaria dos Transportes, está empreendendo.

MANDE POR TREM

SEC. DOS TRANSPORTES DO EST. DE S. PAULO / NÔVO SISTEMA FERROVIÁRIO PAULISTA
CIA. MOGIANA DE ESTRADAS DE FERRO • CIA. PAULISTA DE ESTRADAS DE FERRO • ESTRADA DE FERRO ARARAQUARA • ESTRADA DE FERRO SOROCABANA

EDITAIS DE PROCLAMAS

YOLANDA PEREIRA DE SOUZA, Serventuária do Registro Civil das Pessoas Naturais deste distrito, municipio e comarca de Presidente Prudente, Estado de São Paulo, etc...

FAZ SABER que pretendem casar-se e apresentaram os documentos exigidos pelo artigo 180 n.os 1, 2 e 4 do Código Civil Brasileiro EMIDIO ALVES DA SILVA, e srta. MARGARIDA IRMA FELIX, sendo o pretendente nascido em Anhumas, desta Comarca, aos 23 de dezembro de 1939, de profissão motorista, estado civil solteiro, domiciliado e residente nesta cidade, filho de Ezequiel Alves da Silva e de Santilha Engracia e a pretendente nascida em Ita peranga deste Estado aos 25 de junho de 1942 de profissão prendas dlomesticas estado civil solteira, domiciliada e residente nesta cidade filha de Alberto Felix e de dona Irma Jorge Felix.

Se alguém souber de algum impedimento oponha-o na forma da lei. Lavro o presente para ser afixado neste cartório durante o prazo legal, publicado pela imprensa local "O IMPARCIAL".

Pres. Prudente 27 de fevereiro de 1969

Yolanda Pereira de Souza
Escrivã

FAZ SABER que pretendem casar-se e apresentaram os documentos exigidos pelo artigo 180. n.os 1 2 e 4 do Código Civil Brasileiro ANTONIO GOMES PAIXÃO e srta. LAURINDA MARQUES sendo o pretendente nascido em Sorocaba, deste Estado, aos 12 de fevereiro de 1945, de profissão militar, estado civil solteiro, domiciliado e residente em Sorocaba, deste Estado, filho de Macil Gomes Paixão falecido e de Carmen Martines Paixão e a pretendente nascida em Lutécia, deste Estado, aos 19 de fevereiro de 1947 de profissão estudante, solteira, domiciliada e residente nesta cidade, filha de Aparecido Marques e de dona Clarinda de Moura.

Se alguém souber de algum impedimento oponha-o na forma da lei. Lavro o presente para ser afixado neste e no Cartório do Segundo Sub-distrito de Sorocaba, deste Estado, durante o prazo legal publicado pela imprensa local "O IMPARCIAL".

Presidente Prudente, 26 de fevereiro de 1969.

Yolanda Pereira de Souza
Escrivã

FAZ SABER que pretendem casar-se e apresentaram os documentos exigidos pelo artigo 180 n.os 1, 2, 3 e 4 do Código Civil Brasileiro VALDIR MARIANO LIMA e srta. MARIA APARECIDA DE FREITAS, sendo o pretendente nascido em Mato Verde, Estado de Minas Gerais, aos 19 de dezembro de 1944, de profissão sapateiro, estado civil solteiro, domiciliado e residente desta cidade, filho de José Mariano Lima, falecido e de dona Maria Alves da Silva e a pretendente nascida em Itapetininga, deste Estado aos 28 de fevereiro de 1949 de profissão prendas domesticas, estado civil solteira, domiciliada e residente nesta cidade, filha de Francisco Cardoso de Freitas e de dona Maria Lourenço Brito.

Se alguém souber de algum impedimento oponha-o na forma da lei. Lavro o presente para ser afixado neste cartório durante o prazo legal, publicado pela imprensa local "O IMPARCIAL".

Cópia recebida de Adamantina, dêste Estado.

Presidente Prudente 25 de fevereiro de 1969.

Yolanda Pereira de Souza
Escrivã

FAZ SABER que pretendem casar-se e apresentaram os documentos exigidos pelo artigo 180. n.os 1. 2 e 4 do Código Civil Brasileiro LAZARO BENEDITO DA SILVA e srta. CARMEN CARBONERA sendo o pretendente nascido em Pratópolis, Estado de Minas Gerais, aos 3 de novembro de 1943, de profissão comerciário, estado civil solteiro, domiciliado e residente nesta cidade, filho de Pedro Benedito da Silva e de dona Sebastiana Cândida de Jesus e a pretendente nascida em Tabapuã, deste Estado aos 31 de dezembro de 1947 de profissão ps. domésticas, estado civil solteira domiciliada e residente nesta cidade, filha de Pedro Carbonero e de dona Amabile Brogiato.

Se alguém souber de algum impedimento oponha-o na forma da lei. Lavro o presente para ser afixado neste cartório durante o prazo legal, publicado pela imprensa local "O IMPARCIAL".

Presidente Prudente, 24 de fevereiro de 1969.

Yolanda Pereira de Souza
Escrivã

FAZ SABER que pretendem casar-se e apresentaram os documentos exigidos pelo artigo 180. n.os 1. 2. 3 e 4 Do Código Civil Brasileiro MANOEL PAGNAN DA SILVA e srta. CONCEIÇÃO BRESSAN sendo o pretendente nascido em Alfredo Marcondes, desta comarca, aos 16 de julho de 1947, de profissão operario, estado civil solteiro domiciliado e residente nesta cidade, filho de Jose da Silva Isquierdo e de dona Antonia Pagnan Isquierdo e a pretendente nascida em Alvares Machado, desta Comarca, aos 4 de março de 1949 de profissão domestica, estado civil solteira domiciliada e residente em Alvares Machado, desta Comarca, filha de Joaquim Bressan e de dona Erotides da Silva Bressan

Se alguem souber de algum impedimento oponha-o na forma da lei. Lavro o presente para ser afixado neste cartorio durante o prazo legal, publicado pela imprensa local "O IMPARCIAL".

Copia recebida de Alvares Machado desta Comarca.

Presidente Prudente, 24 de fevereiro de 1969.

Yolanda Pereira de Souza
Escrivã

Yolanda Pereira de Souza

FAZ SABER que pretendem casar-se e apresentaram os documentos exigidos pelo artigo 180, n.os 1, 2 e 4 do Código Civil Brasileiro ERMES VIEIRA e srta. OLGA THOMAZ, sendo o pretendente nascido em Miraí, Estado de Minas Gerais, aos 6 de abril de 1916, de profissão lavrador, estado civil solteiro domiciliado e residente nêste distrito, filho de Celestino Vieira e de Maria Salomé e a pretendente nascida em Miraí Estado de Minas Gerais aos 4 de junho de 1921 de profissão doméstica, estado civil solteira domiciliada e residente nêste distrito filha de Sebastião Thomaz, (falecido) e de dona Maria Ribeiro.

Se alguém souber de algum impedimento oponha-o na forma da lei. Lavro o presente para ser afixado neste cartório durante o prazo legal, publicado pela imprensa local "O IMPARCIAL".

Presidente Prudente, 24 de fevereiro de 1969.

Yolanda Pereira de Souza
Escrivã

FAZ SABER que pretendem casar-se e apresentaram os documentos exigidos pelo artigo 180, n.os 1, 2 e 4 do Código Civil Brasileiro ISRAEL JUSTINO BARRETO e srta. ELZA ALVES MADEIRA sendo o pretendente nascido em Tupã deste Estado, aos aos 1.o de abril de 1947, de profissão comerciario, estado civil solteiro, domiciliado e residente nesta cidade, filho de Justino Barreto e de Alexandra Guerra Barreto e a pretendente nascida em Alvares Machado, desta comarca, estado civil solteira, domiciliada e residente nesta cidade filha de Luiz Alves Madeira, falecido e de dona Iolanda da Silva Madeira.

Se alguem souber de algum impedimento oponha-o na forma da lei. Lavro o presente para ser afixado neste cartório durante o prazo legal, publicado pela imprensa local "O IMPARCIAL".

Presidente Prudente, 27 de fevereiro de 1969.

Yolanda Pereira de Souza
Escrivã

FAZ SABER que pretendem casar-se e apresentaram os documentos exigidos pelo artigo 180, n.os 1, 2 e 4 do Código Civil Brasileiro APARECIDO GONÇALVES DA SILVA e srta GERACINA NOGUEIRA, sendo o pretendente nascido em Rancharia, deste Estado aos 24 de agôstode de 1942, de profissão industriário, estado civil solteiro, domiciliado e residente em São Bernardo do Campo, deste Estado, filho de José Gonçalves da Silva e de dona Geralda Candida da Silva, e a pretendente nascida em Anhumas, desta comarca, aos 8 de maio de 1945 de profissão professora, estado civil solteira domiciliada e residente nesta cidade, filha de Basilio Camilo Nogueira e de dona Dolvina Leopoldina de Jesus.

Se alguém souber de algum impedimento oponha-o na forma da lei. Lavro o presente para ser afixado neste cartorio e no cartorio de São Bernardo do Campo, deste Estado durante o prazo legal publicado pela imprensa local "O IMPARCIAL".

Presidente Prudente 26 de fevereiro de 1969.

— Escrevente Autorizado —
— **PLINIO ALESSI** —

Uma revista que faltava

E' ROMANCE MODERNO, a melhor revista de contos de amor. Leia: Um Segredo Vergonhoso — Outra na Lua de Mel Um caso depois das aulas. Adquira ROMANCE MODERNO na Agencia Lima.

Prefeitura Municipal de Presidente Prudente

"1º ENCONTRO MUNICIPAL PARA DIRIGENTES DE OBRAS SOCIAIS"

Encerrou-se ontem ás 20 horas o 1.o Encontro Municipal para Dirigentes de Obras Sociais promovido pelas assistentes de obras socaiis da Secretaria da Saúde e Assistencia Social da Prefeitura Municipal de Presidente Prudente.

O conclave que superou e expectativa no que se refere a frequencia foi marcado por uma série de conferencias subordinadas a temas ligados a atividade.

As ultimas conferencias foram: dia 27 "Constituição e Personalidade Juridica da Obra" defendida pelo Dr. Delvo de Campos Libório; dia 28 "Organização e Administracão de Obras" pelas sras. America Sandoval, Geni Hanated e Diva Buchala e ontem quando do encerramentto "Planejamento e Promoção Social" na palavra do Dr. Delcio da Silva Barros, assistente social do Departamento de Orientação Social da Secretaria de Promoção Social do Governo do Estado, especialmente convidado para aqui vir e pronunciar a palestra de encerramento quando tambem foram entregues os certificados de frequencia aos que asistiram ao referido encontro. A Secretaria da Saúde dirigiu convite a imprensa de um modo geral para se fazer presente ao encerramento às 20 horas de ontem na sede da ACIPP. O ato contou ainda com a presença de S. Excia. o Sr. Antonio Sandoval Netto, Prefeito Municipal e do Secretario da Saúde, Dr Jacomino Cerávolo.

ASSESSORIA DE IMPRENSA
PRESIDENTE PRUDENTE
BOLETIM N.o 4 — Fol. 1
28/FEVEREIRO/1.969

PRECISA-SE

Vendedores (as) para trabalharem junto ao comércio. Serviço externo. Otimas Comissões.

OBS: Os candidatos (as) maiores de 18 anos e de boa aparencia serão atendidos no horário das 14 às 16 horas na sede do O IMPARCIAL. Rua Siqueira Campos, 602 terreo. Com sr. NICOLAU

CONHEÇAMO-NOS

PARA QUE ISTO ACONTEÇA:

Vendo:

UMA COLEÇÃO NATURAMA — 6 volumes recem encardenada
1 GUITARRA JAPONESA marca CONQUERON de Luxo
UMA COLEÇÃO: A BIBLIA — 8 volumes recem encadernada
UMA MAQUINA DE ESCREVER ROYAL — em ótimo estado de conservação
1 COFRE NOVO — marca MOFIM — pesando 800 qulios
UMA COLEÇÃO: Trópico, do 6.o ao 10.o v.
JORNAIS USADOS — mais de 50 quilos

Compro:

Uma mesa de bilhar
Mesas pequenas para clube

Alugo:

1 Salão Grande para casamentos, Reuniões e Conferencias

Está precisando de um

ELETRECISTA — TECNICO DE RADIO E TV — PINTOR — ENCADERNADOR — ENVERNIZADOR — FOTOGRAFO

Troco:

1 AERO WILLIS ano 60 — motor a toda prova, por terreno ou casa.

Telefone para 4923, das 9 às 10 hs. das 12,30 WANDERLEY às 13,00 e das 18,30 às 19,30 hs. e chame por

A não ser por alguma razão sentimental, você não tem mais desculpas para não aposentar aquêles sapatos velhos.

Samélio abriu loja própria.

Samélio fabrica e vende diretamente. Por isto, vende muito mais barato. Quem lucra é você!

Samélio LOJAS

Maffei, 391

MÃO-DE-OBRA ESPECILIZADA PARA A CONSTRUÇÃO CIVIL

São Paulo — O secretario do Trabalho e Administração, sr. Virgilio Lopes da Silva, presidiu no salão nobre do Colegio São Norberto, em Jaú, a solenidade de formatura da primeira turma do Curso de Preparação de Mão-de-Obra Especializada na Construção Civil. Ao ato estiveram presentes, o superintendente da Caixa Estadual de Casas para o Povo (CECAP), sr. Magalhães Prado; o coordenador regional do Programa Intensivo de Preparação de Mão-de-Obra Industrial do Ministerio de Educação e Cultura; o prof. Pedro Sena, do mesmo orgão do MEC, além de autoridades locais.

CURSO

O Curso que forma sua primeira turma é realizado pelo Governo Abreu Sodré através da Secretaria do Trabalho e Administração, (CECAP), em convenio com o Programa Intensivo de Preparação de Mão-de-Obra do Ministerio de Educação e Cultura.

A primeira turma é constituida de 53 elementos sendo 24 do Curso de Pintor de Obra, 16 do Curso de Instalador de Agua e Esgoto e 13 do Curso de Pedreiro. Todos frequentaram aulas de 2 horas diárias durante quatros meses.

A idade media dos concluintes é 22 anos tratando-se de operários sem salario minimo pois, com a especialização adquiriram condições de ganhar 2 e até 3 vezes o minimo salarial.

Um segunda turma, curso de instalador eletrico e carpinteiro, está em andamento, cuja duração é de 5 mêses.

CASADEI S/A. Indústria e Comércio

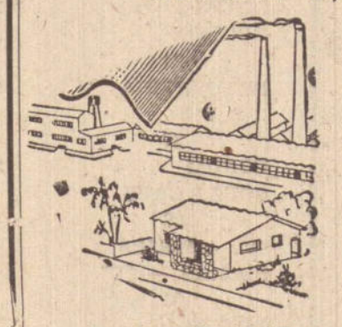

Madeiras em geral
Materiais para construções.
Revendedores Eucatex: Duratex · Duraplac
Esquadrias tacos

Av. Brasil, 1017 — fone. 2966 — Presidente Prudente

"ÊSTE LEITE É BÁRBARO"!

Até as crianças sabem que o Novo Leite PRUDENTE é mais fresco e muito mais gostoso. Prestigie o que é nosso e o que é bom!
O Novo Leite PRUDENTE, agora embalado automàticamente em saquinhos plásticos, é leite puro, pasteurizado e não necessita ferver.

prudente ®

O LEITE QUE TODOS ESTÃO ADORANDO!

Um produto da Cooperativa de Laticínios Vale do Paranapanema

FUNCIONARIOS

O Departamento de Tráfego da ANDORINHA está admitindo funcionários para o serviço externo.

Os interessados deverão ser casados, idade máxima de 35 anos e ter no mínimo curso ginasial.

INFORMAÇOES: Rua Antônio Rodrigues n.o 609 Serviço do Pessoal.

TABELA DO CAMPEONATO DE FUTEBOL DE SALÃO DU "SESI"

No próximo dia 19 terá inicio em nossa cidade o Campeonato de Futebol de Salão promovido pelo SESI. Para a fase de classificação as equipes foram divididas em dois grupos, clasificando-se para a fase final os três primeiros classificados de cada série.

GRUPO "A"

COOP. de LAT. VALE DO PARANAPANEMA
S.E.C.R.A.S. — "A"
IMPARCIAL
Serr. GUARANI
BEBIDAS WILSON
FORUM
LOTUS
S.E.C.R.A.S. — "B"

GRUPO "B"

SOUZA CRUZ
D.C.T.
SANBRA
Oficina AMÉRICA
Gráfica PRUDENTINA
Irmãos RAINHO
BORDON

MARÇO

04
C.L.A.P. x Beb. Wilson
Souza Cruz x Of. América
06
S.E.C.R.A.S. "A" x Forum
D.C.T. x Gráf. Prudentina
10
SANBRA x Ir. RAINHO
SOUZA CRUZ x Gráf. Prudentina
11
Of. GUARANI x SECRAS "B"
D.C.T. x Ir. RAINHO
12
SANBRA x BORDON
C.L.V.P. x SECRAS — A
13
IMPARCIAL x Beb. Wilson
SOUZA CRUZ x D.C.T.
14
SANBRA x Gráf. Prudentina
Of. GUARANI x FORUM
17
SECRAS — "B" x LOTUS
Ir. RAINHO x Of. América

18
SOUZA CRUZ x SANBRA
C.L.V.P. x IMPARCIAL
19
Of GUARANI x SEECRAS — "A"
Of. AMÉRICA x D.C.T.
20
Ir. RAINHO x BORDON
SECRAS — "B" Beb. WILSON
21
LOTUS x.FORUM
BORDON x D.C.T.
24
PRUDENTINA x Ir. RAINHO
C.L.V.P. x Of. GUARANI
27
FORUM x Beb. WILSON
SOUZA CRUZ x BORDON
28
Of. AMÉRICA x Graf. Prudentina
SECRAS — "B" x C.L.V.P.
31
LOTUS x Of.GUARANI
D.C.T. x SANBRA

ABRIL

01
Ir. RAINHO x SOUZA CRUZ
FORUM x IMPARCIAL
02
Beb. WILSON x SECCRAS "A"
BORDON x G. Prudentina
07
SANBRA x Of AMERICA
LOTUS x C.L.V.P.

08
FORUM x SECRAS "B"
Of. GUARANI x Beb. WILSON
09
SECRAS "A" x IMPARCIAL
C.L.V.P. x FORUM
10
Beb. WILSON x LOTUS
IMPARCIAL x Of. GUARANI
11
SECRAS "A" x SECRAS "B"

Severino Lutará Pelo Título Mundial

O conthecido empresário de box Abrão Katisnelson informou que o pugilista Brasileiro José Severino, campeão nacional e sul-americano dos pesos moscas deverá lutar pelo título mundial daquela categoria. José Severino grande esperança do box nacional, lutará no dia 30 deste mes frente ao Nipônico Shiruik Ibihara em Santoro, ilha Okaidó, território Japones.

União Soviética Despede-se do Brasil

A Seleção da União Soviética que na última quarta-feira triunfou sôbre o CR Vasco da Gama em Maracanã, estará preliando hoje a tarde em Belo Horizonte, frente ao Club Atlético Mineiro, despedindo-se do território Brasileiro. Amanhã a tarde a delegação Russa estará rumando para Santiago do Chile, onde realizará mais dois compromissos, viajando em seguida para o país da cortina de ferro.

Atual Situação do Campeonato da Segunda Divisão

O certame paulista da segunda divisão de profissionais, ora em sua fase final, apresenta o seguinte panorama no que se refere a classificação dos clubes por pontos ganhos em suas duas series:

Pela Série Governador Abreu Sodré

1)	Garça	8
2)	CA Jalessense	6
3)	São Bento, Municipal e Rio Branco	5
4)	Botafogo de Catanduva	3

Pela Serie Prefeito Faria Lima

1)	Vasco da Gama de Americana	8
2)	Fernandópolis, Oeste FC e Santo André	6
3)	Derac de Itapetininga e Amalia	4

Tecnico Nacional em Curitiba

O preparador técnico do selecionado nacional prof. João Saldanha, estará hoje em Curitiba, como convidado do presidente da Federação Paranaense de Futebol, senhor José Milani. A tarde o técnico brasileiro rumará para a cidade de Londrina, onde fará uma conferência na Televisão Coroados e depois irá ao estádio Vitorino Gonçalves Dias a fim de presenciar o encontro Londrina FR e Curitiba F. C. pelo certame araucariano.

Da terra dos pinheirais o prof. João Saldanha rumará para Porto Alegre, onde dará uma entrevista a imprensa do Rio Grande do Sul.

Arbitros Para a Rodada de Hoie a Tarde

O departamento de árbitros da Federação Paulista de Futebol, escalou os seguintes juizes, para os jogos de hoje à tarde, pelo campeonato bandeirante da Divisão Especial.

Paulista F.C. e Santos F.C. encontro a ser realizado na Terra da Uva, terá como mediador o sr. Antonio Viug.

C.A. Juventus e XV de Novembro de Piracicaba, prelio que será realizado na rua Javari, árbitro Albino Zanferrari

Guarani F.C. e A. Ferroviária de Esportes de Araraquara, encontro que terá por palco a cidade Morada do Sol, juiz Roberto Goicocheia.

E.C. São Bento e América F.C. jogo a ser realizado em Sorocaba, terá como mediador o senhor Dulcino Wanderley Boshila.

Finalmente o grande clássico São Paulo F.C. e S C. Corinthians Paulista prelio que será efetivado no Morumbi, terá em sua direção o apitador José Favile Neto.

Mosqueteiro Prudentino no Estado de M. Grosso

Nossa reportagem palestrou ontem à tarde, com o veterano Miguel e este no afirmou que a equipe do E.C. Corinthians PP, deverá realizar uma longa temporada, pelo Estado de Mato Grosso devendo o Clube Alvi-Negro receber a importância de um mil cruzeiros novos livres d edespesas. A estréia do mosqueteiro naquele Estado ocorrerá no dia 1 de maio na cidade de Dourados frente a equipe do Operário local.

O alvi-negro prudentino se apresentará depois nas ciddaes de Campo Grande Corumbá, Tres Lagoas, Jardim, Ponta Porã, Cuiabá e Rondonópolis.

Orgão Superior Vai Regulamentar o Profissionalismo

O Conselho Nacional de Desportos, estará reunido no começo da próxima semana oportunidade em que serão feitos os primeiros estudos, para a regulamentação do profissionalismo no interior Brasileiro. Segundo se comenta pela nova lei do Conselho Nacional de Desportos, sòmente as cidades que tiverem population acima de 60 mil habitantes. poderão possuir clubes profissionais.

Caso Comercial e Port. Volta a Baila

O rumoroso caso criado entre as equipes do Comercial de Ribeirão Preto e da Portuguesa de Desportos, no ano passado, volta a ser objeto de atenção do público Bandeirante. Como se sabe aquêle processo foi julgado em duas oportunidades pelo superior tribunal de justiça desportiva do CND sendo que na primeira o club Ribeiropretano teve ganho de causa e na segunda foi derrotado. Em seu segundo recurso o Comercial FC alegou ao CND que a lusa de São Paulo, havia lançado o atelta Américo na partida realizada em 20 de dezembro do ano passado, sem condições de jôgo. Julgado o processo pelo órgão superior da Confederação Brasileira de Desportos saiu-se vencedora. Não se conformando com aquela decisão o Comercial FC voltou a recorrer ao CND e aquêle órgão resolveu julgar o caso na próxima terça-feira na Guanabara.

VENDAS DE TITULOS DO NTC GANHAM VULTO

O prudentino é por excelência um entusiasta das coisas boas. Iniciativas bem propostas, com planos prèviamente delineados, sempre merecem a acolhida de nossa gente, que participa vigorosamente de todos esses movimentos de fé nos destinos de nossa terra. E' assim o casd do N.T.C., um empreendimento que está orçado em mais de dois milhões de cruzeiros novos, e que visa dar a Presidente Prudente, em especial aos associados do Tenis Clube, um Clube nos moldes dos grandes do interior brasileiro.

PRIMEIRO LOTE

Com reduzido número de colaboradores trabalhando na colocação dos títulos — 3 corretores apenas complementam o setor — quase 500 deles foram vendidos nestes 90 dias de lançamento. E' verdade que o próprio corpo associativo se incorporou, adquirindo perto de 70% desses títulos. Isto comprova a aceitação da idéia e do empreendimento. Por outro lado, a procura de títulos tem sido intensa, a justificar o prestigio que o Clube em si vem gozando, através das suas promoções, e tudo aquilo que, internamente, o Tenis tem oferecido às familias da região.

NOVIDADES

As próprias condições climatéricas não têm ajudado a Comissão de Construções do N.T.C.. Mas, agora em março, providências preliminares serão encetadas. A começar pela afixação do Edital de Concorrência Pública, para administração da obra, que deverá ser aprovado pelo conselho no decorrer desta semana. Logo após virão os serviços de terraplenagem e as sondagens necessárias. Daí pr'á frente, começará o N.T.C., cuja primeira parte de construção, vai objetivar entregar até o Carnaval de 1970, uma séde social três vezes maior que a existente, e dentro de moderna técnica arquitetônica.

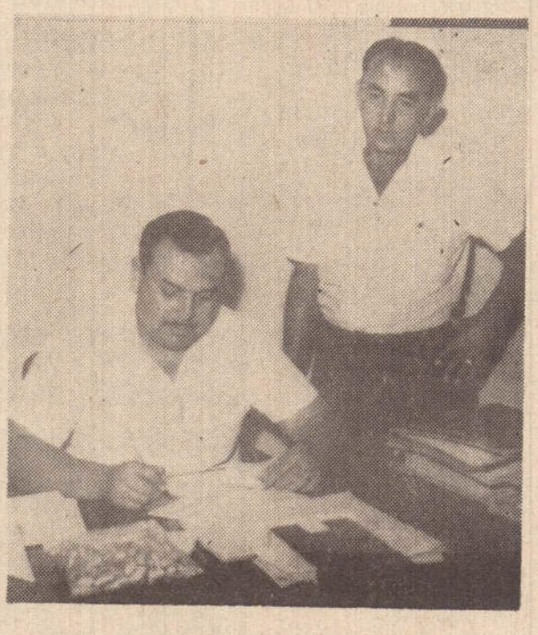

Ontem o cidadão Antonio Benedito Ludgio, gerente de compras da Indústria e Comércio LOTUS S.A., adquiriu um título do N.T.C.. O fotógrafo de "O IMPARCIAL" colheu o flagrante acima, onde aparece o novo associado, ao lado do corretor Sebastião Leite, "Pacheco". No ato da assinatura, dizia o sr. Antonio Benedito Ludgio entender necessária a presença de todos os prudentinos nesse empreendimnto. "Ser associado do Tenis Clube é, para mim, uma grande honra, e mais ainda, por que sinto estar dando minha colabroação para que se construa essa grande obra, que é o N.T.C.", fôram suas últimas palavras.

QG ESPORTIVO

WALTAIR GREGHI

O Campeonato Paulista da Divisão Especial terá sequência hoje à tarde, com os seguintes prélios:
Paulista x Santos, em Jundiai; Juventus x XV de Novembro, na capital; Guarani x Ferroviária, em Campinas; São Bento x América, em Sorocaba; e São Paulo x Corinthians, em São Paulo.

— * —

A delegação da URSS seguiu ontem para Belo Horizonte, pois enfrentará hoje à tarde a equipe do Atlético Mineiro.

— * —

Oficialmente ficou deliberado que o Campeonato Carioca de Futebol terá seu inicio no próximo dia 8 de março.

— * —

O clássico de hoje entre São Paulo e Corinthians, surpreendentemente terá na arbitragem o sr. José Favile Neto.

— * —

As equipes interioranas que disputam o Campeonato Paulista continuam se "virando" pois muitas surprêsas já estão acontecendo nêste Certame.

— * —

Ante-ontem à noite tomou posse a nova diretoria do Botafogo, de Ribeirão Prêto, cuja presidência ficou mais uma vez nas mãos do sr. Valdomiro Silva.

— * —

O encontro adiado da última quarta feira entre Corinthians e Botafogo, será jogado no próximo dia 19 de abril, conforme decidiu a FPF.

— * —

O Botafogo, de Ribeirão Preto deverá jogar amistosamente na próxima quarta feira na cidade mineira de Uberaba.

— * —

Nôvo recurso interpôsto pelo Comercial, de Ribeirão, que quer ficar de todo jeito na Especial, será julgado na próxima terça feira.

— * —

No nôvo recurso o Comercial alega ter a Portuguêsa de Desportos jogado com o atleta Orlando que estava em situação irregular.

— * —

Devidamente contratados pelo XV de Novembro junto ao Santos FC, os jogadores Haroldo e Amauri formarão na esquadra quinzista hoje contra o Juventus.

— * —

A diretoria do América, de São José do Rio Prêto entrou em entendimentos com o Santos porque quer contratar o ponteiro Kaneco.

— * —

O presidente do América, de Rio Prêto, ora em São Paulo, prestou depoimento sôbre a facciosa arbitragem de domingo último do sr. Vander Moreira.

— * —

O América poderá levar do Palmeiras o atleta Lauro ou China, dependendo de escolha, pois têm êsse direito que faz parte do pagamento do passe de Neuri.

— * —

Para vencer o São Bento hoje em Sorocaba, cada profissional do América receberá a importância de 200 cruzeiros novos. .....

— * —

O Paulista, de Jundiai estaria interessado na contratação do avante Flávio, do Corinthians Paulista, e as negociações estariam bem encaminhadas.

— * —

A representação do Paulista, de Jundiai contratou junto ao Ferroviário de Araçatuba o craque Carlos Alberto.

— * —

Em Jundiai hoje, quando lá se apresentará o Santos FC está sendo esperada uma arrecadação superior a 60 mil cruzeiros novos.

— * —

A situação do técnico Odorico não é nada boa no São Bento, de Sorocaba, principalmente se o clube não se sair bem hoje contra o América.

— * —

O jogador Roberto Dias, esteve ante-ontem no Morumbi quando presenciou o treino dos seus companheiros, como porque está sèriamente contundido.

— * —

O Corinthians Paulista teria consultado o Atlético Mineiro visando a contratação do ex-palmeirense Djalma Dias.

— * —

Por ter chegado 45 minutos atrasado no treino de quinta feira o jogador Babá foi multado pela diretoria do São Paulo em 40 cruzeiros novos.

— * —

Tenente está recuperado da contusão mas não jogará hoje pelo São Paulo contra o Corinthians. A atual equipe está muito bem, é uma temerosidade mexer.

— * —

O apitador Antonio Viugue, da Federação Carioca de Futebol foi contratado pela Federação Paulista.

2.o CADERNO

8 páginas

O IMPARCIAL

PRES. PRUDENTE O 1.o DISTRITO INDUSTRIAL DO ESTADO

PRES. PRUDENTE — (DOMINGO) — 2 de março de 1969

N.o 6.008

Horários dos Trens: Protestos

Vem causando desagradavel repercussão a mudança de horarios feita pela Estrada de Ferro Sorocabana em suas composições que trafegam entre as cidades de Presidente Prudente e Presidente Epitácio. E' que com a mudança de horários mudaram tambem os trens, que, no dizer dos viajantes, são de péssima qualidade, não oferecendo as mínimas condições de garantia para o transporte de passageiros. Não têm luz, não têm água as instalações sanitárias são precaríssimas e não possuem segurança.

CASO DE MORTE

Uma senhora, mãe de dois filhos que se encontravam em sua companhia, viajava de trem nas proximidades de Presidente Venceslau, vinda de Paraguaçu Paulista, quando, ao tentar passar de um vagão para outro, preparando-se para descer, escorregou e caiu entre os dois carros, por falta de luz nos vagões.

Ao chegar a Presidente Venceslau, não resistindo aos ferimentos, veio a falecer, deixando órfãs as duas crianças.

E se não forem tomadas as providências necessárias, casos como êste poderão voltar a repetir-se.

NÃO HÁ VAGÕES

E' interesante notar que, enquanto o governo estadual anuncia a modernização das empresas ferroviárias, em Presidente Venceslau já chegou ao ponto de não haver vagões para serem despachados dormentes. Os madeireiros que procuram a estrada de ferro para transportarem seu produto, ficam à espera dos vagões que não vêm, porque não existem.

Outro fato ocorrido há dias merece destaque pela falta de recursos da atual Estrada de Ferro Sorocabana: uma composição carregada de bovinos teve que ser descarregada porque não havia locomotiva para levá-la até São Paulo.

O difícil é saber se faltam condições de maquinário ou de administração. Há quem afirme que os próprios funcionários da Estrada de Ferro Sorocabana estão desgostosos com a situação, porque não podem mais viajar com passes, já que estes lhes possibilitavam a viagem em trens de luxo e só há agora super-luxo.

CONCLUSÃO

Justamente agora o governo do Estado iniciou uma campanha publicitária para incentivar as viagens ferroviárias.

E' preciso que dêem-se condições aos nossos pasageiros para que os anuncios feitos possam ser bem interpretados. Um dêles diz: "Viaje por trem". Conclusão: Se forem dadas as necessárias condições de segurança e confôrto, não haverá muita necessidade de propaganda. Os próprios usuários perceberão as melhorias e passarão a preferir os trens como meio de transporte.

Mas deixar como está é que não pode continuar acontecendo...

(Informação de Clóvis Moré)

Como Capital de u vasta região Estado. Preside Prudente est merecer maic atenções por pa da direção da Estr de Fe Sorocabana no tange primordialme aos horários de tr A nota ao lado ref um pouco muitas reclamaç que vimos receber face ao descaso ferrovia em do esta cidade e tôd Alta Sorocabana horários n consentâneos às r necessdades dos s usuár

INSCRIÇÕES PARA AULAS EXCEDENTES

Informou-nos o prof. Waldemir Bitencourt Carvalho, inspetor regional da 14.a I.R. que já se acham abertas as inscrições para professores às aulas excedentes e também exames de admissão à 1.a série ginasial, para matrículas nos respectivos estabelecimentos. As inscrições serão feitas até amanhã.

Eis os ginásios estaduais em que se realizarão os exames unificados de admissão no dias 5, 6 e 7 de março, às 13 horas:

Platina — 3.a Unidade em Assis

Sandovalina — Marabá Paulista — Caiuá — Teçaidá — Gauchos — Emilia nopolis — Ribeirão dos Indios — Euclides da Cunha e Rosana.

Serão instaladas também as seguin tes unidades do 1.o ciclo, com inscrições sòmente para professores: 7.a Uni dade em Pres. Prudente, Martinópolis, Pirapòzinho, Presidente Epitácio, Pres. Bernardes e os do 2.o ciclo: Colégio de Pres. Prudente, de Alvares Machado, de Iepê, de Pres. Bernardes, de Quatá e de Mirante do Paranapanema.

MENOR: UM PROBLEMA MAIOR DE PRUDENTE

Em Presidente Prudente o problema do menor vai se agravando dia a dia, sem que uma solução satisfatória se encontre para resolvê-lo. A tarefa não é facil. Mas é preciso enfrentá-lo para conhecê-lo em profundidade.

O menor que perambula pelas ruas nada mais é que um reflexo do estado de miséria existente entre dezenas e centenas de famílias dos bairros mais pobres da cidade. A população reage das formas mais diferentes diante dessas crianças. Há os qde abrem as carteiras e dão-lhes os miúdos. Outros preferem comprar-lhes um sanduiche, uma guloseima ou um copo de leite.

Mas há os que entendem estar praticando uma ação criminosa ao dar-lhes dinheiro: "Estamos contribuindo para que essas crianças se viciem como esmoleres, por isso prefiro não dar nada".

Não se pode negar que há uma ponta de razão nesse procedimento. Mas êle seria humano e justo se houvesse uma instituição para a qual pudessem todos enviar a sua contribuição e famílias deses menores pudessem ser amparadas e orientadas.

Há cidades no interior em que quadros como êsses não se vêem nas ruas. Poços de Caldas é uma, onde o seu povo criou o S.O.S. e pede que não se dêem esmolas nas ruas.

Mas alí o cidadão tem a consciência de que está contribuindo de algum modo para o encaminhamento das soluções da miséria em que se encontram numerosas famílias.

Em Presidente Prudente não. Se não damos algum dinheiro às crianças não apenas elas sep privam de algum alimento mas a sua família.

Ainda ontem, num dos bares da cidade uma criança de no máximo 3 anos em andrajos pedia algum dinheiro. Um cidadão perguntou-lhe: Você já tomou café hoje?

"Em casa não tem café", confesou candidamente. Esas crianças não sabem o que é um copo de leite e um pão. E não é só isso: as refeições não têm regularidade. Hoje almoçam mas não jantam ou vice-versa.

Se têm arroz não têm feijão, mas nunca um pedaço de carne.

Uma Ação Social precisa ser desenvolvida em Presidente Prudente para que todos tenham tranquilidade e a sensação de que, reunida a familia em torno de uma mesa farta, não haja tantas familias sem o que comer.

VEREADORES DE RIO PRETO PERDERAM SEUS SUBSIDIOS

São José do Rio Preto fará uma economia de 350 mil cruzeiros nos proximos anos, com a extinção dos subsidios dos vereadores das municipalidades com menos de 300 mil habitantes.

Os 15 vereadores de Rio Preto que recebiam 250 cruzeiros novos mensais fixos, mais 20 cruzeiros por sessão a que compareciam, a fim de legislar para uma população de 130 mil almas, ficarão sem os seus subsidios.

Ao tomar conhecimento do novo Ato Institucional, a Mesa da Camara apresentou resolução revogando a lei que fixou novos subsídios para os vereadores e que entrará em vigor no ultimo dia 1.o.

RESOLUÇÃO

Os vereadores de São José dos Campos por outro lado que percebiam cerca de 800 cruzeiros novos mensais e que apenas não elevaram seus subsidios para 1.200 por causa do Ai 5, ficaram desolados com a supressão dos seus vencimentos. A cidade deve ter mais ou menos 180 mil habitantes. Alguns edis confessam dificuldades financeiras, pois confiados nos subsidios que vinham percebendo dontrairam dividas. Outros abandonaram empregos em firmas particulares onde ganhavam menos do que iriam ganhar como vereadorees.

"Daqui por diante só os milionários ou os que não levam a serio suas funções publicas, poderão ser vereadores", comentou um dos edis atingidos.

ENCERRADO O I ENCONTRO MUNICIP DE DIRIGENTES DE OBRAS

O I Encontro Municipal de Dirigente Obras, promovido pela Secretaria da Sa e Promoção Social de Pres. Prudente, inj do dia 24 de fevereiro último ,teve o seu cerramento na noite de ontem, na sede Associação Comercial e Industrial local.

Como convidado especial, proferiu a lestra de enderramento o prof. Décio da va Barros, diretor do Departamento de Or tação Técnica da secretaria da Promoção cial do Estado e professor da Faculdade I lista de Serviço Social. O prof. Décio correu sob o seguinte tema: "Planejam e Promoção Social", demonstrando profu conhecimento sôbre o assunto.

"O Encontro atingiu plenamente seu jetivo, levando os dirigentes de obras a marem consciência de que os problemas ciais devem ser estudados, com a preoc ção de se planejar uma ação no sentido que não apenas no assistencialismo, que l co resolve, mas no promocional é que se ve dar condições ao homem, a fim de s rar sua condição de dependente", — foi o nos adiantou o dr. J. Jorge Nogueira Melo, chefe regional do Inda em Pres. dente, órgão que participou do recente contro, e que visitou a redação do "O Imp cial", em companhia do prof Décio da Barros.

SANDOVAL REUNIU O SEU SECRETARIADO

O prefeito municipal convocou o seu secretariado para verificar as atividades de suas Pastas. A reunião estiveram presentes tambem o vice-prefeito, prof. Benedito Pereira do Lago e o deputado Domingos Cerávolo.

O sr. Luiz Mauricio Sandoval apresentou relatório de sua Secretaria, destarando o levantamento do quadro de servidores da Prefeitura.

O sr. Celio de Oliveira Costa, relatou a situação financeira do municipio, propondo providencias para a adoção de uma politica de incentivo á arrecadação. Com o Secretario das Finanças o prefeito Antonio Sand Neto marcou nova reunião para examin orçamento de 1969.

Com o Secretario da Educação o prefeito tratou da escolha de um terreno ra a construção do Colegio Tecnico In trial, cujas obras deverão ser iniciadas diatamente.

Por sua vez o presidente da autar de Agua e Esgoto, eng. Adolfo Rangel uma completa analise da situação finan do seu setor, manifestando preocup pelo desiquilibrio entre despesas e receit

sinal de alerta

SÉRGIO GUIMARÃES

A VOLTA AS AULAS

A partir de amanhã, as aulas recomeçam em os os estabelecimentos de todos os sistemas de ino do país. Em Presidente Prudente, depois todo aquele bafafá das últimas semanas, mo-do por uma publicação na Folha de São Paulo, ando se dizia que as aulas iriam começar antes bem amanhã nossos alunos do primário, se-dário e superior estarão iniciando seu ano vo.

..As férias terminaram e de agora em diante, se deve pensar em estudar. Que cada aluno mece o ano com convicção e entusiasmo, para der terminá-lo como começou.

Vejam-se as falhas do ano passado e pro re-se corrigi-las: as matérias devem estar mpre em dia, a frequencia ás aulas precisa ser gular, o comportamento dentro do estabeleci-ento, pacato e ordeiro.

Que ninguém se arrependa no fim do ano não ter conseguido aprovação em seu curso. oportunidade começa amanhã, para todos ualmente; dependerá de cada um o sucesso ou acasso no seu currículo escolar.

LIMPEZA PÚBLICA

Presidente Prudente é uma cidade suja. Não vê um só dia uma rua limpa, em que não haja péis no chão, águas paradas nas sarjetas.

E' preciso que a Prefeitura Municipal mande locar em cada esquina um recipiente para o pósito de lixo. Evitar-se á assim grande parte trabalho dos lixeiros. A medida já vem sendo aticada nas principais cidades do Estado, a exem o de sua capital, onde Faria Lima revolucionou mbem este setor.

Dêem-se portanto condições para que se possa anter a cidade limpa, mesmo porque ninguem sta de viver na sujeira. Isto é, quase ninguém..

S NOSSOS ESTAURANTES

Este fato vem sendoobservado há algum tempo alguns elementos já tiveram oportunidade de nti-lo. Uma pessoa, acompanhada ou não, mas incipalmente quando acompanhada entra num staurante da cidade, para algum lanche ou feição.

É muito bem servido, não se negue e o gar-n no final traz a nota fiscal normalmente.

Nas vezes que foram observadas porém, no-se que as respectivas notas vem sem discrimi-ção do que o cliente gastou. Vem tão somente preço a pagar. Como diversos comentários já ram feitos, aqui vai uma sugestão:

Seria interessante discriminar na nota o que i servido ao freguês, para não haver dúvidas ou ganos contra o fregues ou contra o proprio staurante.

Um senão: a sugestão é extensiva a todos os tros restaurantes que não especificarem em as notas fiscais o que foi pedido e quanto foi sto.

ALAS E NGRESSOS

Continuando com as definições: Presidente udente é uma cidade pobre em diversões.

Os cinemas existentes então, estão sempre equentados mesmo porque não se negue que as lículas exibidas não são nada ruins. Um fato rioso no entanto vem se verificando quando a ssoa vai comprar a entrada no guichê. Há ci-mas que dão o troco em balas. Por exemplo: se entrada custar NCr$ 1,80, e a pessoa der NCr$ 00, o bilheteirista devolve-lhe de troco 4 balas. da bala custa portanto ao cliente NCr$ 0,50. gora uma pergunta: E se a pessoa não gostar balas?

Vamos raciocinar: no caso, as balas são uma pécie de "dinheiro", porque tem o mesmo valor e o dinheiro, servindo de troco. Então, os bi-eteiristas devem aceitar o pagamento da en-ada em cinemas, trambém através de balas; isto rque se um dinheiro vale para venda, valerá mbem para a compra. Nada mais claro.

Agora, uma consulta: Senhores bilheteiristas: uma pessoa for ajuntando as balas que receber bilheteria até chegar ao valor correspondente, uma entrada, voces aceitam o pagamento em las? Ou voces também não gostam de balas?...

Melhor Alimentação Para Melhor Saúde

DNA. MARIA SILVEIRA

Cozinha Royal

Fazer sorvete em casa é muito divertido e tem as suas próprias criações, cada qual mais apetitosa, com ingredientes simples e nutritivos. Para que o sorvete fique cremoso e macio, bata-o no liquidificador, pelo menos uma vez, quando começar a gelar. Aqui estão apenas algumas sugestões para você.

GELADO DE ABACAXI

1 pacote de Gelatina Royal, sabor abacaxi
1 xícara de água fria
1 xícara de água fervente
½ xícara de açúcar
1 xícara de abacaxi picado (fresco ou em calda).

MODO DE PREPARAR:

Dissolva a gelatina na água fervente. Acrescente a água fria e o açúcar. Deixe gelar, até que fique com a consistência de clara de ovo. Junte os pedaços de abacaxi e bata no liquidificador até ficar uma mistura espumosa. Leve para o congelador e mexa assim que começar a gelar. Sirva depois de bem firme. (Dá 2 fôrmas de gêlo).

SORVETE DE CHOCOLATE

1 pacote de Pudim Royal, sabor chocolate
2½ xícaras de leite
½ xícara de açúcar
2 ovos

MODO DE PREPARAR

Bata as gemas. Misture o leite, aos poucos, e adicione o pó para pudim e o açúcar. Cozinhe em fogo brando, mexendo sempre até começar a ferver. Deixe esfriar, mexendo de vez em quando para não formar película. Acrescente as claras em neve e leve para o congelador. Quando começar a gelar, bata no liquidificador até ficar cremoso. Leve novamente para o congelador até a hora de servir. Dá para 6 a 8 porções.

NOTA — Prepare a mesma receita variando o sabor do Pudim Royal.

GELADO DE MAMÃO

1 pacote de Gelatina Royal, sabor laranja
1 xícara de água fervente
2/3 xícara de água
2/3 xícara de açúcar
2½ xícaras de mamão amassado

MODO DE PREPARAR

Dissolva a gelatina na água fervente. Leve ao fogo a água e o açúcar e deixe ferver por 5 minutos. Adicione à gelatina. Leve para o congelador. Quando começar a endurecer nas beiradas, bata no liquilificador. Junte o mamão e continue a bater. Leve novamente para gelar. (Dá 2 fôrmas de gêlo).

CALDA DE CHOCOLATE

1 pacote de Pudim Royal sabor chocolate
½ xícara de açúcar
1/4 colher (chá) de sal
1 xícara de água fria
1 xícara de água fervente

MODO DE PREPARAR

Misture o pó para pudim, o açúcar, o sal e a água fria. Cozinhe em fogo brando, mexendo sempre até atingir a fervura completa Acrescente a água restante e misture bem. Deixe esfriar. Esta calda pode ser usada em seguida sôbre sorvetes, bolos, gelatinas, etc. ou pode ser guardada na geladeira em vasilha bem tampada (2 a 3 dias).

MILK SHAKE — Para cada xícara de leite gelado use ½ xícara de calda de chocolate. Bata bem e sirva bem gelado.

VARIAÇÕES — O sorvete poderá ser servido com frutas em calda, côco ralado, fatias de bôlo salada de frutas, etc.

ROCAMBOLE GELADO — Prepare um rocambole e deixe na geladeira. Na hora de servir, desenrole o rocambole e recheie com sorvete.

TAÇA SURPRÊSA — Coloque uma porção de sorvete de chocolate, outra de baunilha ou de morango. Cubra com a calda de chocolate e enfeite com creme de chantilly ou nozes picadas.

a MECANOGRÁFICA conserta-lhe sua velha máquina!!

MECANOGRÁFICA PRUDENTE

MAQUINAS DE ESCREVER, SOMAR, CAIXAS REGISTRADORAS. BALANÇAS, REFORMAS LIMPESAS — CONCERTOS

Rua Rui Barbosa, 62 PRES. PRUDENTE

Estado de São Paulo — FONE: 3599 RECADOS

Pref. Municipal de Taciba

EDITAL DE CONCORRÊNCIA PÚBLICA
N.o 14-69

Para serviços de mão-de-obra de construção de um Clube Recreativo Municipal

MIGUEL CUSTODIO, Prefeito Municipal de Taciba, Comarca de Regente Feijó, Estado de São Paulo, FAZ SABER, aos interessados que se acha aberta a partir da presente data, até às 13.00 (treze) horas do dia 25 (vinte e cinco), de março de 1969, concorrência pública para os servicos de mão-de-obra de construção de um CLUBE RECREATIVO MUNICIPAL.

O edital completo, bem como outras informações necessárias, serão fornecidos aos interessados na Secretaria da Prefeitura Municipal, a Praça Padre Félix, 80, em Taciba.

Prefeitura Municipal de Taciba, 25 de fevereiro de 1969.
MIGUEL CUSTODIO — Prefeito Municipal

CONTRIBUIÇÃO SINDICAL — 1969 — EMPREGADOS — INSTRUÇÕES P/ RECOLHIMENTO SINDICATO DOS EMPREGADOS VENDEDORES E VIAJANTES DO COMÉRCIO, NO ESTADO DE SÃO PAULO

Rua Conselheiro Crispiniano, 120 13.o s/1301/9 —

Fones 34-3957 e 37-8083

EDITAL

Comunicamos às emprêsas empregadoras em geral (comerciais e industriais), sediadas no ESTADO DE SÃO PAULO, que a CONTRIBUIÇÃO SINDICAL (EX-IMPÔSTO SINDICAL), descontada de seus EMPREGADOS: VENDEDORES PRACISTAS, VIAJANTES, VENDEDORES e VIAJANTES DE PRODUTOS QUIMICOOS VENDEEDORS MOTORISTAS, CHEFES, GERENTES, ASSESSORES E INSPETORES DE VENDAS, deve ser recolhida a favôr deste SINDICATO, como único órgão representativo dessa categoria profissional.

CÁLCULO DA CONTRIBUIÇÃO

....a) — para EMPREGADOS cuja remuneração é constituida apenas de COMISSÕES 1/30 (HUM TRINTA AVOS) das comissões percebidas no mês de FEVEREIRO;

b) — para EMPREGADOS cuja remuneracão é constituida apenas de PARTE FIXA 1/30 (HUM TRINTA AVOS) do valor percebido no mês de MARÇO;

c) — para EMPREGADOS que percebem ORDENADOS E COMISSÕES 1/30 (HUM TRINTA AVOS) da importância total percebida no mês de FEVEREIRO.

ÉPOCA DO RECOLHIMENTO — ABRIL

GUIAS E INSTRUÇÕES: O Sindicato já procedeu à remessa das respectivas guias, para o citado recolhimento. As emprêsas que ainda não receberam poderão solicitar remessa pelos telefones acima, ou retirá-las nas ASSOCIAÇÕES COMERCIAIS, INDUSTRIAIS E AGRICOLAS do interior, ou ainda nas Delegacias abaixo: ARAÇATUBA — Rua Marechal Deodoro, 958 — CAMPINAS — Av. Francisco Glicerio, 1664 — CATANDUVA — Praça 9 de Julho, 163 — RIBEIRÃO PRÊTO — RUA Alvares Cabral, 567 — SOROCABA — Rua Brigadeiro Tobias, 424 — SANTOS — R. Carvalho de Mendonça, 251 e TAUBATÉ — Rua Vis. Rio Branco 461 s/1401/6.

Messias Sauerbronn re Tóledo
Presidente

DINA JARDIM

A Escolinha pra frente para os pequeninos de Presidente Prudente — Rua Felício Tarabay, 286 — Fone. 286

Dr. Katui Watanabe
Cirurgia Dentária

RAIOS X — Dentadura imediata
Cirurgia Bucal
Pontes fixas e móveis — Preços Módicos
CLINICA DIURNA E NOTURNA
Pagamentos em Prestações
Horário: Das 8 às 12 hs. - E das 14 às 18 hs
À NOITE: 19,30 às 22 horas
ATENDE-SE COM HORA MARCADA
RUA DR. GURGEL, 660 — FONE 4451

ADMISSÃO

GENY NAVARRO

Rua Ulisses Ramos de Castro, 86
Fone: 3029

NO fabem O NEGÓCIO É NA HORA!

CARROS NOVOS OU USADOS E TÁXIS EMPLACADOS a partir de NCr$ 72,00 • MATERIAL DE CONSTRUÇÃO EM GERAL, TELEVISORES, GELADEIRAS, MÁQUINAS DE LAVAR, ELETROLAS, MOTORCICLETAS a partir de NCr$ 14,40 mensais • CAMINHÕES, TRATORES, MÁQUINAS INDUSTRIAIS E IMPLEMENTOS AGRÍCOLAS a partir de NCr$ 120,00 mensais. FABEM paga à vista, qualquer bem móvel à sua escolha e você devolve em 50 meses, sem juros, sem acréscimo e sem parcelas intermediárias.

Escolha a marca do seu carro pague em 50 meses sem juros.

	63	64	65	66	67	ZERO
Volks e Aero	120,00	144,00	168,00	192,00	216,00	240,00 mensais
D.K.W. e Simca	84,00	120,00	144,00	168,00	192,00	240,00 mensais
Karmannghia	—	—	144,00	168,00	216,00	240,00 mensais
Galáxie e Itamarati	—	—	—	—	360,00	480,00 mensais
Corcel e Opala	—	—	—	—	—	300.00 mensais
Rural e Perua	96,00	108,00	120,00	144,00	192,00	216,00 mensais
Ford-F-600	120,00	144,00	192,00	216,00	240,00	300,00 mensais
Chevrolet	144,00	192,00	216,00	240,00	300,00	360,00 mensais

Rigorosamente dentro das disposições legais, taxa de administração de 4% ao ano. Registro n.o 6194, no Cartórios de títulos e Documentos, 1.a circunscrição CAMPINAS.

Venha hoje mesmo fazer a sua inscrição:

fabem - O ÚNICO GENUINAMENTE CAMPINEIRO

Fundo de Autofinanciamento de Bens Móveis

Plantão: das 7 às 19 horas - Sábados: até às 14 horas.

Escritório central de inscrições e Vendas:
Av. Francisco Glicério, 1058
CONJUNTO 1002 — FONE 53110
CAMPINAS — SP

EM PRES. PRUDENTE
RUA FELICIO TARABAY, 576

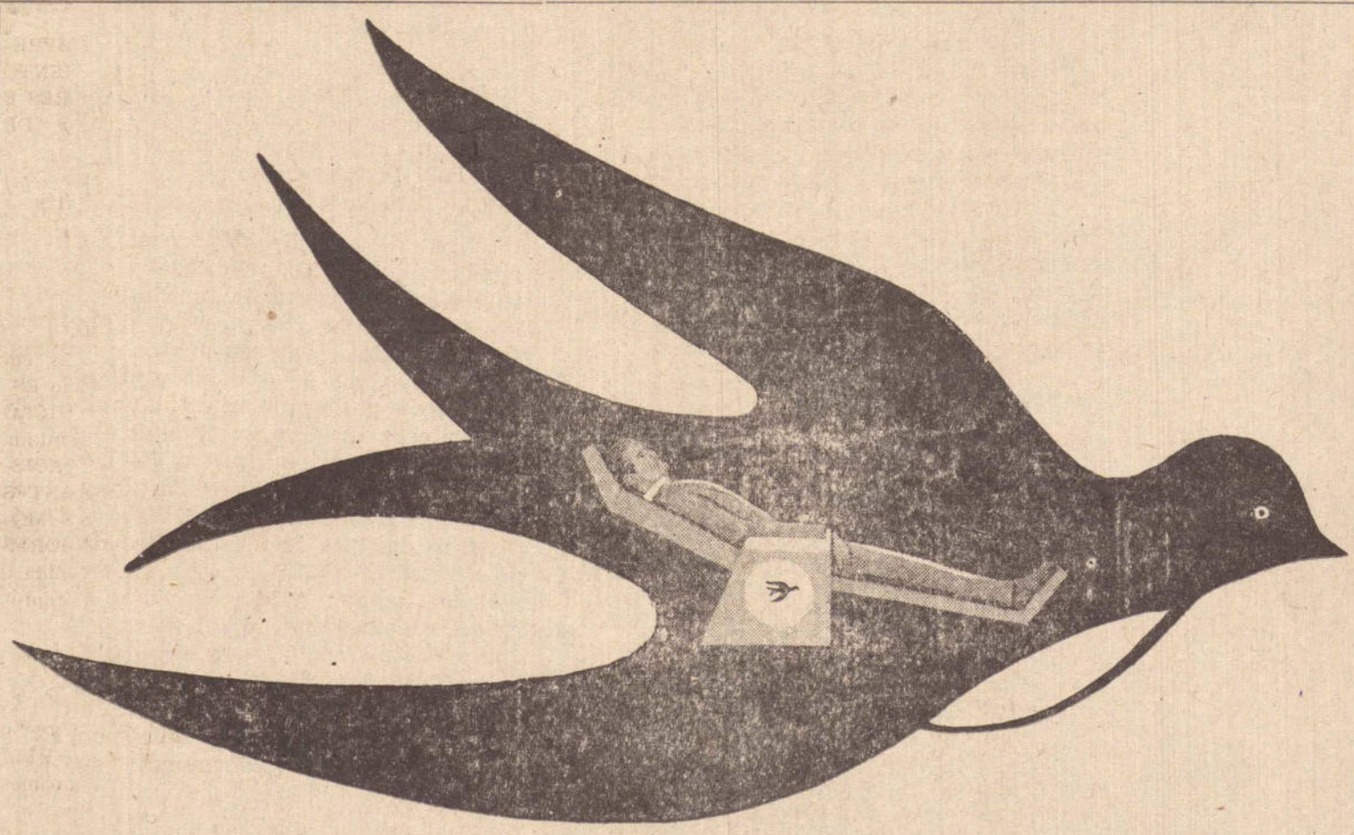

tranquilidade...

TOSQUIA QUIMICA

Os experimentos realizados com produtos químicos para tosquia de ovelhas indicam que o processo poderá ser economicamente prático. Todavia, estão sendo realizados testes adicionais por cientistas do Serviço de Pesquisa Agrícola do Departamento de Agricultura dos Estados Unidos antes do processo ser recomendado para uso geral. Novas drogas anti-cancer são administradas aos ovinos por via oral ou por injeção. Essas drogas interrompem o crescimento celular no bulbo de cada fibra de lã ocasionando uma contrição circular. Essa ação progride e em seis ou sete dias atinge uma posição logo abaixo da superfície da pele. Nêsse ponto a fibra se quebra facilmente e tôda lã pode ser removida deixando o animal completamente nu. O tosquiador apanha um punhado de lã e passando o punho ao longo da pele do animal remove completamente tôda a lã. Embora pareça que a remoção total da lã não prejudique o animal, estão sendo tomadas precauções para protegê-los contra o clima até que cresça nova lã. A tosquia com tesoura exige muita habilidade, o que segnifica salário elevado para os tosquiadores. Com o processo químico um homem que não seja perito pode aprender fàcilmente o trabalho e fica eliminado o perigo de cortar o animal com a tesoura.

FILIAL DA EMPREZA ATHI

A Empreza Funerária Athia inaugu sua filial, à rua Quintino Bocaiuva, 960, telefone, 4730, atendendo dia e noite.

Brevemente, serão inauguradas filiais vila Industrial e no Jardim Paulista.

Recebimento de Quotas Devidas aos Municípios

Prefeitos têm comparecido à sede da sociação Paulista de Municípios, exibindo legramas de escritórios "especializados em sessoria aos Municípios, oferecendo os p timos para recebimento de quotas federai estaduais devidas aos mesmos, mediante misão de 10%.

Conforme publicações seguidas feitas lo SENAM — Serviço Nacional de Mun pios, órgão do Ministério do Interior, no tor federal, êsse departamento providei tais recebimentos, gratuitamente, sendo a messa das quotas feitas através do Banco Brasil, sem qualquer onus para as Prefe ras.

No setor estadual o mesmo se verifi facilitando a APM inclusive com pessoal ra tal fim, sem que haja qualquer despe

Assim, ficam os senhores prefeitos ale dos de que quotas devidas pelo Estado ou la União independem de terceiros para re bimentos ou o chamado "tráfico de influ cia".

SÃO JOSÉ DO RIO PRETO ESTIMULARÁ A INDÚSTRIA

São Paulo — SSI — Em visita de cortezia ao presidente da Federação e Centro das Industrias do Estado de Sao Paulo, sr. Theobaldo De Nigris, compareceu á sede das entidades, o prefeito de São José do Rio Preto, prof. A. Vottorazzo, e o vereador José Barbosa Cury, presidente da Camara Municipal. Na oportunidade comunicaram ao presidente De Nigris e ao Sr. Paulo Mariano dos Reis Ferraz, diretor do Departamento de Coordenação dos Serviços Regionais do Ciesp, o proposito da nova administração da cidade de incrementar a industrialização em São José do Rio Preto, como fator principal de seu desenvolvimento economico, atraves de medidas legais aprovadas pela edilidade. Uma delas é a criação da Comissão de Industrialização, cujos integrantes já foram empossados.

O sr. Theobaldo De Nigris congratulou-se com os dirigentes do prospero municipio e assegurou-lhes o apoio da Fiesp-Ciesp ao programa de trabalho que êle se propõe a realizar em sua cidade. Participou do encontro, também o sr. Francisco da Silva Vilela, 1.o vice-presidente das entidades, além de outros diretores, como o sr. Eduardo de Barros Pimentel, diretor adjunto do DECOR.

TURISMO VAI INSTALAR PARQUES INFANTIS NO INTERIOR

São Paulo — Não bastasse o incremento cada vez mais vigoroso do turismo no Estado de São Paulo, a Secretaria de Cultura, Esportes e Turismo, em adiantamento às diretrizes traçadas pelo governador Abreu Sodré, vem prestando as Prefeituras Municipais colaboração das mais valiosas, no ambito da recreação infantil. O titular da pasta, sr. Orlando Zancaner, determinou a abertura de concorrencia publica para aquisição de aparelhos de recreação infantil que serão destinados a diversas prefeituras do Estado. Estas instalarão em seus municipios parques infantis dotados de todos conforto, figurando na concorrencia pública os seguintes aparelhos: 5 deslizadores com 3.000 mm de leito-escada, corrimão, escora, leito e patamar; 5 balanços com 4 cadeiras; 5 gangorras com 6 pranchas de tubos; 5 escadas horizontais; 5 carrousseis; 5 gaiolas com torre; 5 cavalos de pau; 5 ginasios para competição; 5 passo gigantes e 5 correntes.

Curso Para Atendentes de Postos de Gasolina

A Associação Comercial e Industrial Pres. Prudente comunica aos interessados realização a partir da próxima segunda fei dia 3, do curso de aperfeiçoamento para a dentes de postos de gazolina, com dura de um mês. Serão duas turmas, uma das às 17 horas e outra das 20 às 22 horas. aulas teóricas serão ministradas na delega do CIESP e as aulas práticas nos próprios tos de gazolina pelo instrutor do SENAC. Ronaldo Martins, da Capital do Estado. participantes será conferido um certifica expedido pelo SENAC e também uma uti sima apostila contendo as orientações do ferido curso. As pessoas interessadas deve fazer sua inscrição até segunda feira dia na sede da Associação Comercial e Indu trial, a rua Siqueira Campos, 602 — 1.o dar.

FEIRA MECANICA EM PORTUGAL

São Paulo — SSI — O Centro de Turismo de Portugal no Brasil, enviou á Federação e Centro das Industrias do Estado de São Paulo, Departamento de Comercio Exterior, oficio comunicando a realização da I Exposição Internacional Metalo-Mecanica-Industria e Agricultura. E' uma Feira organizada pela Associação Industrial Portuense. Vai ser montada no Palacio de Cristal, cidade do Porto, de 11 a 26 de outubro A Exposição mostrará maquinas e equipamentos para as industrias extrativas Maquinas e equipamentos para a industria transformadora; maquina e equipamento para secagem, refrigeração e desidratação de produtos agricolas; maquinas de venda automatica; maquinas e aparelhos para ensaio de materiais maquinas e equipamentos para a agricultura; maquinas e equipamentos para obras publicas. Maiores informações podem ser obtidas diretamente na Associação Industrial Portuense, rua Mousinho da Silveira, 228 — Portugal.

ASSISTÊNCIA SOCIAL BENEFICIA INTERIOR

São Paulo — O Governo do Estado está promovendo a interiorização da assistencia social. Antes do sr. Abreu Sodré 90 por cento dos recursos eram aplicados na Capital. Neste ano começam a ser instaladas no interior as unidades regionais de assistencia social, iniciando por Campinas. O governador no plano da assistencia, visa principalmente à ação comunitaria. O Governo procura unir todos os esforços — das prefeituras, dos particulares e do Estado — para dar solução regional aos problemas existentes. Dessa ação nasceu o que se chamou "consorcio". O consorcio é uma entidade, orientada pelo Governo Abreu Sodré e onde se concentram os esforços de varias prefeituras e numerosas entidades assistenciais da região abrangida.

Curso de Madureza

"LICEU"

Faça o Ginásio em apenas um (1) ano
EFICIENCIA COMPROVADA
Local: Colégio São Paulo

INSCRIÇÕES NO LOCAL
Períodos Diurno e Noturno

4.000 PROFESSORES EDUCAM FILHOS DE TRABALHADORES DA INDÚSTRIA

São Paulo — Cerca de 4.000 professores são responsáveis atualmente, em São Paulo, pela educação de mais de 80 mil crianças, filhos de trabalhadores da industria. Mantendo a maior rede de trabalhadores do país o Serviço Social da Industria, sob a superintendencia do dr. Paulo de Castro Correa,não prepara apenas crianças em idade escolar, filhos de trabalhadores, mas tambem os operarios que desejem aperfeiçoar seus conhecimentos.

Os industriarios, seus filhos e dependentes recebem hoje educação tão completa quanto possivel, possibilitada pelos 240 Centros Educacionais distribuidos por todo o Estado com professores que apresentam elevado indice de habilitação, no concurso de ingresso no corpo docente do Sesi. Esses professores participam anualmente de cursos de extensão cultural para se atualizarem com as modernas tecnicas de ensino adotadas no mundo, como recursos audio-visuais, orientação educacional, problemas educativos do menor, higiene e orientação sexual para professores, higiene mental do professor, metodologia etc. A Divisão de Educação Fundamental do Sesi é a responsável não só pela extensão do ensino primário mas, tambem pelos cursos pré-primários, supletivos para adultos, de artes industriais e outros.

MELHORES PROFESSORES PARA MELHORES ALUNOS

As dificuldades que ora afligem o escolar, como os problemas socio-economicos, emocional afetivo, familiar e outros, prejudicam seu processo de escolarização. Para sanar tal deficiência o Serviço Social da Industria aplica processo de assistencia escolar, com a seleção de professores através de provas especiais de habilitação. Os escolhidos tem que demonstrar desde o inicio de sua atividade educacional excelente visão para essas situações. Procuram aperfeiçoar-se cada vez mais atraves de cursos e ciclos de estudos, para ajudar a criança sob todos os aspectos.

Para toda criança matriculada no centro educacional do Sesi, é feita uma ficha, preenchidada pelo professor da classe que ela frequenta.

Visitando a família, onde obtem os dados de adaptação psicologica e social, o professor anota suas observações pessoais, registrados durante a entrevista com os pais. Há uma parte nessa ficha reservada aos informes fisicos da criança, exames e vacinações, que são feitos sistematicamente nos postos de saúde que estabelecem cotas diárias para esse fim, ou nos ambulatórios do Sesi. E' feito também o registro psicologico e psico-pedagogico do desenvolvimento do escolar. Para registrar essas anotações, o professor necessita de conscienciosa observação, conhecimento tecnico e estudo da criança. Essa fichá acompanha o aluno de um grau para outro durante a sua permanencia na escola, sendo feitas anualmente anotações novas, possibilitando aos mestres acompanharem o desenvolvimento do escolar.

TESTES DE PERSONALIDADE

Testes sobre a personalidade autoritaria, baseados em metodos e experiencias norte-americanas são igualmente aplicados na preparação do educador que estuda ou de seus filhos e dependentes.

A aplicação desses testes é feita na escola industrial do Sesi ,em professoras do ensino primario da entidade, escolhidas entre as consideradas de melhor nivel tecnico. Inicialmente foram as professoras submetidas à avaliação, como primeira etapa da experiência visando estabelecer o perfil psicologico de cada uma.

Um psicologo e uma assistente da Subdivisão de Higiene Mental do Sesi, preparam os testes tipo questionário, que são entregues às professoras para respostas afirmativas ou negativas valorizadas em 3 pesos. A avaliação, que deverá demandar bastante tempo, é efetuada em laboratórios. As perguntas, selecionadadas de acordo com as respostas divididas em grupos, revelarão atitudes e ideias das professoras testadas, quando então, será possivel chegar a um resultado final, com amostras mais definitivas.

EXPANSÃO NO ENSINO

Em 1961, o Sesi possuia em 65 escolas cerca de 1.600 alunos matriculados nos cursos primarios. Naquela epoca os cursos da Divisão de Educação Fundamental do Sesi tiveram notavel expansão em virtude do decreto 50.423, do governo federal, que regulamentava o ensino primario pelas industrias.

Foram criados então os cursos primario e pré-primario, de ensino primario supletivo, de artes industriais e de extensão cultural. Hoje, sete anos depois, o Sesi conta com 240 Centros Educacionais ,onde estão matriculados mais de 80.000 alunos, todos eles trabalhadores da industria ou dependentes. O ensino primario constitui a chamada educação fundamental, para meninos de 7 a 14 anos. Certas contingencias, sobretudo nos paises em desenvolvimento, deixam a margem dessa educação milhões de pessoas de ambos os sexos.

São os jovens e adultos analfabetos, cuja condição constitui um entrave ao progresso pessoal e das instituições sociais. Surge então a necessidade de se empregar novas tecnicas para educação fundamental dessas pessoas.

É o ensino supletivo, adequado para a idade que pode variar de 15 a 45 anos.

Do acordo feito entre Sesi e Secretaria da Educação do Estado de São Paulo, no ano passado como aplicação do plano elaborado pelo MEC, surgiram os cursos de artes industriais. As artes industriais são uma ampliação do curso primario, com carater de iniciação ao trabalho, do 11 aos 14 anos de idade.

Existem tambem no Sesi os cursos de extensão cultural que são atualmente cerca de 500, e dentre eles, biblioteconomia, organização de almoxarifados em industrias, administração de pessoal ,introdução à arte e psicologia das emoções humanas.

Se V.S. não LICENCIOU o seu CARANGO providencie-o para evitar o pagamento d MULTA

PARA ISTO PROCURE

EDISON

"o despachante"

FONE: 2 3 0 0
Rua Dr. Gurgel, 262 — Caixa Postal, 648
Presidente Prudente

PENSIONATO

Vende-se por motivo de mudança — Instalação completa e com hospedes — Preço a vista NCR$1.300.00 — Tratar com o sr Luiz, na rua Siqueira Campos, 538, 1.o andar — sala 1 — fone 5185

Aluga-se Casa em S. Paulo

ANDAR TERREO — sala, copa, cozinha área de serviço, quintal e dependências par empregada e lavabo. — ANDAR SUPERIO três dormitórios — banheiro completo — Bairro do Itaim — TRATAR NA AGENCI LIMA

CINEMA

Super CINERAMA

De 2.a a 6.a FEIRA — Em sessão única às 20,00 horas
SÁBADO e DOMINGO — Vesp. às 14 hs. e à noite em sessão às 20 hs.

Uma Batalha no Inferno

Henry Fonda

CINE PRESIDENTE

Fone 3298

MANHÃ — Em sessão única às 20.15 horas

A Grande Cilada

Em cinemascope colorido — com Glenn Ford

FEIRA — Em sessão única às 20,15 horas

Azas Partidas

Filme Japonez — Até 14 anos

FEIRA — Em sessão única às 20,15 horas

O Estranho Mundo do Zé do Caixão

José Mojica Marins

FEIRA — Em sessão única às 20,25 horas

O Estranho Mundo do Zé do Caixão

José Mojica Marins

FEIRA — Em duas sessões às 19.30 e às 21,15 horas

Deus Não Paga aos Sábados

Em cinemascope colorido — Com Larry Ward

BADO — Em duas sessões às 19,15 e às 21,15 horas

Os Heróis não se Entregam

Em cinemascope colorido — Com Charlton Heston

OMINGO — Em vesperal às 13.30 horas — com Ted Donaldson

Aniversário de Rusty

4.o e 5.o episódios de

Rainha do Congo

OMINGO — À noite em duas sessões às 19 e 21 horas

Os Heróis não se Entregam

Em cinemascope colorido — Com Charlton Heston

CINE JOÃO GOMES

Fone 3591

MANHÃ — Em duas sessões às 19,30 e às 21,15 horas

Os Impiedosos

Em cinemascope colorido — Com Richard Widmark

a FEIRA — Em vesp. às 14 hs. e à noite em sessões às 19 e 21,15 hs.
a FEIRA Em vesp. às 14 hs. e à noite em sessões às 19 e 21.15 hs.
a FEIRA — Em vesp. às 14 hs. e à noite em sessão única às 20,15 hs.

Aquele que Deve Morrer

a FEIRA — Em vesp. às 14 hs. e à noite em sessão única às 20,15 hs.
ABADO — Em vesp. às 14 hs. e à noite em sessões às 19 e 21,15 hs.
OMINGO — Em vesp. às 13.30 hs. e à noite em sessões às 19 e 21,15 hs.

Charada em Veneza

Em cinemascope colorido — Com Suzan Hayward e Capucine

CINE OURO BRANCO

De hoje a 2.a feira - Cinemascope em cores - John Wayne R. Mitchun

"EL DORADO"

De 4 a 9 — com Robert Wood:

"MEU NOME É PECOS"

Cinemascope em côres — censura 14 anos

Dias 9 a 13 — com Philippe Leray

"OLHO SELVAGEM"

Cinemascope em cores — censura 18 anos.

De 26 a 28 — ....

"O REI DOS CRIMINOSOS"

A GRANDE CILADA

Produção EUA. 1967. Direção: Phil Karlson. Direção Artística: Dan Haller Elenco: Glenn Ford, George Hamilton, Inger Stevens, Paul Petersen, etc.

O FILME

Segundo a publicidade o centésimo filme interpretado por Glen Ford, êste "western" autêntico, porque norte-americano. Autêntico, mas nem por isso garantido do ponto de vista cinemático, pois seu diretor é o medíocre Phil Karlson, artesão incompetente que tem posto a perder materiais até muito bom. De qualquer maneira, o produtor Harry Joe Brown, entre 1947 e 50, foi o Val Lewton, foi o Eric Pommer do gênero. E talvez tenha talento o roteirista Halsted Welles. A ação se passa durante os últimos dias da Gerra da Secessão dos EUA, quando um grupo de soldados fugitivos retém uma bela missionária enfermeira como refém. Esta é a sueca mas pouco marcante Inger Stevens. E o elenco central conta ainda no segundo papel masculino com o péssimo George Hamilton. Uma curiosidade também quanto ao elenco, a presença do antigo campeão mundial de Boxe. Max Baer.

SUPERNOVELAS
(CAPRICHO)
No seu último 3 fotonovelas: A COVA DAS SERPENTES — O CIRCULO DA SOLIDÃO e UM CORAÇÃO, DOIS AMORES — Supernovelas-Capricho está à venda na AGENCIA LIMA

ATUALIDADES MUSICAIS

Sergio Mendes e sinfonica nacional

Em fins do ano passado o grupo "Brasil 66" de Sergio Mendes tocou com a Sinfônica Nacional de Washington no Philharmonic Hall de Nova York. O grupo brasileiro e a orquestra sinfônica apresentaram tres seleções expansões do estilo instrumental de "Brasil" 66, com apoio de cordas.

Eleazar de Carvalho rege orquestra na Estreia

Eleazar de Carvalho que há cinco anos é regente da Sinfônica de St. Louis, regeu a Orquestra Sinfônica Pro Arte quando de sua estreia em Nova York em janeiro passado. A Orquestra Sinfônica Pro-Arte, fundada pela Universidade Hofstra de Hempstead, Long Island, é a única orquestra inteiramente de profissionais a ser patrocinada e financiada por uma universidade norte-americana. Eleazar de Carvalho é seu primeiro diretor musical permanente. O espetáculo inaugural incluiu a estréia mundial de "Waves" (Ondas), obra composta especialmente para a Pro Arte pelo compositor e regente norte-americano Jukas Foss.

Fusão de duas Companhias Líricas

A Associação de Opera de São Francisco e a Associação do Centro de Música Lírica de Los Angeles pretendem se unir para formar uma única companhia estadual nos próximos cinco anos. A começar de 1970, Los Angeles produzirá pelo menos uma opera que será ouvida em Los Angeles e em São Francisco. Eventualmente, cada cidade produzirá metade do trabalho da temporada.

Concurso de Piano no Rio de Janeiro

Em setembro vindouro realizar-se-á no Rio de Janeiro um concurso internacional de piano do qual participarão jovens de 17 a 32 anos. Do concurso, patrocinado pelo governo da Gunabara, podem participar artistas de tôdas nacionalidades. O primeiro prêmio é de 6 mil dólares, o segundo de 2 mil dólares, seguidos de outros de mil, seiscentos e quatrocentos dólares.

Concerto Especial na Biblioteca do Congresso

Em janeiro passado realizou-se na Biblioteca do Congresso em Washington, D.C., um concêrto especial de música instrumental de Câmara na interpretação do pianista norte-americano Leo Smit acompanhado pela violinista Eunice Shapiro. O programa constou da "Sonata For One Movement for Piano", de Leo Smit e de algumas peças clássicas como "Sonata em Sol Maior Violino e Piano, Op, 30.n.o 3", de Beethoven; "Duo em La Maior" de Schubert; Sonata para Violino e Piano" de Debussy e "Divertimento para Violino e Piano" de Stravinsky.

ESTOPAS
Para Mecânica ou Polimento
Desfiados para Colchoarias.
Rua Bahia 352 — Fone 5375
Fábrica de Estopas ADRIANA LTDA.

PASSARELA

por ANTONIO CARLOS BOTTAS

OUÇAM DIARIAMENTE, DAS 16,00 AS 17.00 HORAS, PELA NOVA COMERCIAL, O PROGRAMA. P A S S A R E L A

Um suave rosto em Passarela

Ligia Kolody (foto), é um suave e belo rosto, que enfeita PASSARELA...

Ela é brôto de destaque, que sempre deslumbra muitos olhos, com sua graça e beleza, nas reuniões sociais que registramos em nossa agenda...

Um local de confraternizações

As famílias prudentinas continuam dando especial prefência à Cantina Napoli (rua Dr. Gurgel, n.o 388), para suas refeições e mesmo especiais comemorações...

Na quarta feira última foi festejado o aniversário de casamento do casal dona Maria Thereza-Dr. Egydio Alberti, que teve como convidados o Sr. Dr. Aquiles Ferreira e sua espôsa, Sra. Marlene Ferreira...

A sra. Jobel A. Amaral, comemorou também seu aniversário ao lado de seu espôso...

Outras famílias que por suas frequências assíduas, tiveram destaque em nossa agenda durante essa semana: Sr. e Sra. Dr. Gustavo C. Lima — Sr. e Sra. Aurélio Coutinho — Sr. Alcides Simões e Sra. acompanhados do casal Sr. e Sra. Dr. Ayrton M. Moreira — Sr. Joaquim F. Vasconcelos e Sra. — Sr. Orlando Volpon e Sra. — Sr. e Sra. Lindolfo Ciabatari — Sr. Vadinho Coimbra e Sr. Virgilio J. Santana — e muitos outros...

Tênis Clube: Os Metralhas

A exemplo do grande sucesso que verificou-se ontem, dar-se-á também nessa noite, nas dependências do Tênis Clube, mais uma animada brincadeira dançante, com a participação musical do conjunto OS METRALHAS...

Mais uma reunião de alegria, elegância e muita música, terá destaque na agenda de PASSARELA como mais movimentado "week-end"...

Lá estaremos para depois reportar aos nossos leitores, todos os acontecimentos sociais que empolgarem àquela reunião dançante...

Agradecemos ao amável convite da diretoria do Tênis...

Uma Crônica de Amor

Noemia Maria Vieira, nossa leitora, envia uma "crônica de amor", que passamos a transcrevê-la:

PLAGIO DA PRIMAVERA PASSADA

Diante dos meus olhos, há um calendário marcando dia três de Março... sim Março, lembro-me perfeitamente que foi nêste mesmo dia, ha um ano atrás que nós nos conhecemos. Era também como esta, manhã quente, cheia de sol de restos de primavera, as flôres floriram da mesma maneira, e as árvores não ficaram mais verdes que na primavera passada. A natureza plagiou sem alternativa.

Estou só... plenamente só, como se estivesse desamparada completamente, e você... quem sabe o que estará pensando nêste momento, talvez nem se lembra desta data tão significativa para mim. Desvio meu olhar do calendário como, se não quizesse pensar neste dia e vejo no horizonte do meu olhar, um caminho longo e sombrio, com uma curva lá diante. Esta curva representa o mistério, o que pode advir futuramente, você ou a solidão eterna.

Em silêncio, mas com a alma gritando, procuro uma resposta inutilmente. Onde estará aquela fecidade tão sonhada, aquêles planejamentos que juntos arquitetavamos, aquelas juras de amor eterno, onde estará... exijo esta resposta, quem poderá responder-me? Nem sei, fecho os olhos, e volto ao recente passado, inconcientemente vejo imagens flutuando em minha frente, vozes estranhas, e daí... recordo tudo o que se passou entre nós. Tudo minuciosamente inclusive aqueles que tão mostruosamente vieram dissipar nossa felicidade, destruir nosso sonho de amor. Já os perdoei, êles são uns pobres infelizes, não podem transmitir outras coisas a não ser o que transmitem. A gente não pode dar o que não tem.

Já nem sei o que penso e nem o que sinto, vivo, mas minha vida não tem significado algum. Se encaro a humanidade, em cada sorriso procuro o teu sorriso, em cada olhar procuro o teu olhar. Procuro em vão, sinto uma vontade louca de morrer, ou de ir andando... andando sem olhar para tráz, no caminho sombrio do meu horizonte até desvendar o mistério daquela curva lá diante:

Hoje tem boa música na Cantina Napoli

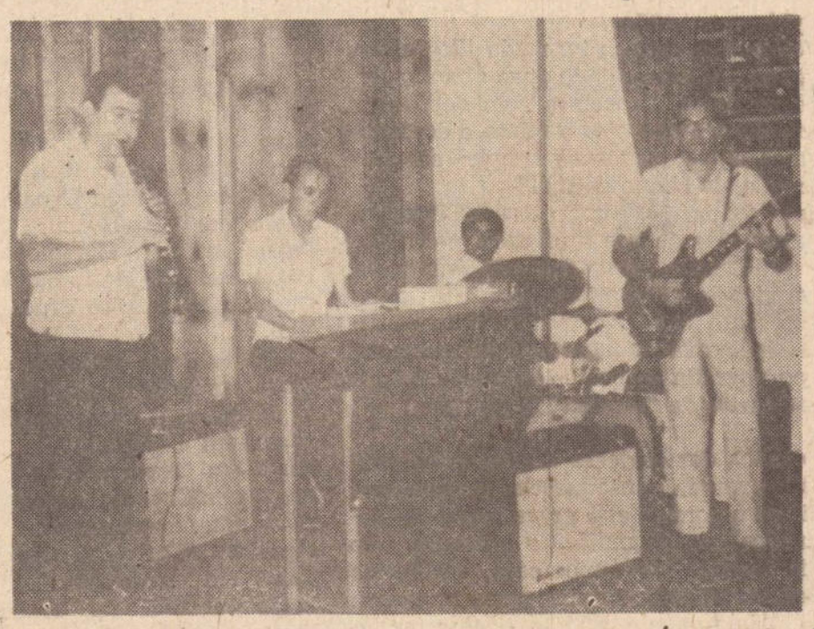

A boa música é sempre uma boa complementação a um "bom jantar"...

Hoje, teremos na Cantina Napoli (Dr. Gurgel, N.o 388), mais um jantar musical dancante...

No referido jantar, contaremos mais uma vez com a brilhante participação musical do conjunto do Zito, contando com a presença do maestro Dimas (foto)...

Além dessas atrações, teremos também as presenças do cantor Arley Tufaile e do violonista, prof. Fernando Ziroldo...

A participação de Izolda

Izolda Barroso (foto), nome já consagrado em PASSARELA, como destaque de simpatia, beleza e elegância, é uma das manequins amadoras convidadas por ALPHONSE PERUCAS, para o grande DESFILE DE MODAS E PERUCAS, no BAILE DAS CÔRES, do próximo dia 29, no Tênis Clube...

Aniversário de simpática senhorita

Maria Helena Ferreti, filha do casal Sr. e Sra. Angelo Ferreti, foi aniversariante de ontem...

Simpática, e benquista, a Maria Helena é normalista, e chefe do Escritório da Cooperativa de Eletrificação Rural...

A ela, cuja simpatia muitas vêzes vem dar especial colorido em nossa redação, transmitimos em nome de tôda a equipe d'O Imparcial, nossos votos de felicidades ao lado de todos aqueles que lhes são caros...

Parabéns, Maria Helena...

PROGRAMA das manifestações culturais francesas previstas para 1969

Diversas manifestações culturais serão organizadas este anos nas principais cidades do Brasil, sob os auspícios do Ministro das Relações Exteriores Frances e da Embaixada da França no Rio de Janeiro, que tomarão inteiramente a si a realização dessas missões ou assegurarão sua coordenação no plano local. Estão sendo esperadas diversas personalidades de renome, além de Companhias Teatrais e conjuntos instrumentistas. Assinalamos, outrossim, que a participação francesa na Bienal de São Paulo, este ano, será, particularmente importante.

Damos, adiante, alguns detalhes sobre essas manifestações, já em curso ou previstas bem como sobre as personalidades de maior destaque:

NOEMIE PERUGIA: Cantora e professora de música, de fama internacional. Participa do Curso Internacional de Música que se realiza atualmente em Terezópolis.

HENRI DOUBLIER: Diretor do Festival Nacional de Provins, bastante conhecido nos meios artísticos e do público brasileiro, encontra-se atualmente no Rio, onde vai montar L'AVARE, de Molière no Teatro Princesa Isabel. Em seguida, essa peça será levada em São Paulo, Brasília, Belo Horizonte, Belém e Manaus.

ALAIN ROBLE GRILLET: escritor, o primeiro do novo romance, está sendo esperado em princípios de maio no Brasil, onde por meio de conferencias, apresentará o conjunto de suas obras. Participará, também do Festival do Cinema do Rio de Janeiro. Uma apresentação de seus filmes será realizada igualmente em São Paulo.

(Colaboração da Aliança Francesa de Pres. Prudente).

ACONTECENDO

Está aniversariando hoje o verador Walter Cassetari, elemento de destaque de nossa sociedade. Nossos votos de felicidades.

Um especial "cardápio" está sendo oferecido para hoje na Cantina Napoli: frios — frango assado — risoto de miudos — farofa — (salada de frutas como sobre-mesa)...

Segunda feira última, houve Campeonato Interno de Ping-Pong no Prudente Clube. Sagrou-se "campeão" do torneio Manoel Aparecido Campos e vice-campeão Daniel Soto Júnior...

Espanha, Portugal e Marrocos foram abalados, na madrugada da última sexta feira, por um violento terremoto que matou um homem em Sevilha, e feriu 61 pessoas em Lisboa, 4 das quais gravemente...

Desde de sexta feira última que está operando em São Paulo a RUDE — Ronda Unificada das Delegacias — fundada para proteger ainda mais os paulistanos contra os deliquentes. Viaturas equipadas modernamente foram colocadas a disposição da RUDE...

Terá início amanã em tôda a Sorocabana pela primeira ver a vacinação contra o Sarampo, nas crianças de 7 a 23 meses, com uma só dose, em caráter de rotina...

Mais de oito pessoas foram levadas, na tarde da última sexta feira, pelo Secretário na Segurança Carioca, ao presídio da Ilha Grande. Entre elas, Osmar Valença, presidente da Escola de Samba "Salgueiro" atuando como contraventor do jogo do bicho...

O Prudente Clube pretende ainda nêsse mês realizar um Campeonato de Dama, do qual estarão participando "os cobras" dêsse jôgo...

Por falar em Prudente Clube, informamos também que dois ônibus partiram hoje para a reprêsa de Martinópolis, levando consigo seus associados, que durante esta tarde estarão realizando um pic-nic...

TÓPICOS POLÍTICOS

A SUNAB advertiu que a fiscalização nas feiras livres das grandes cidades vai ser intensificada para terminar de vez com os abusos que ainda se verificam...

O marechal Costa e Silva seguirá amanhã paar Brasília onde irá preparar a exposição das obras do seu govêrno, que faz dois anos no próximo dia 15, devendo na ocasião falar à Nação...

O prefeito Antonio Sandoval Netto, solicitou junto ao FECE, urgência para a construção do novo prédio do Ginásio Industrial Estadual, e também a construção para o novo prédio do Grupo Escolar de Ameliópolis...

O presidente Costa e Silva está sendo esperado amanhã em Brasília, para despachar do Palácio do Planalto. O chefe da Nação esta passando êste fim de semana despachando no Palácio das Laranjeiras na Guanabara...

O prefeito Sandoval Netto, informou que o Secretário dos Transportes, deverá visitar Presidente Prudente, nos próximos dias afim de inaugurar o Escritório do Distrito Industrial do govêrno do Estado...

Realiza-se hoje, na Câmara Municipal a Concentração Municipalista, por iniciativa do senhor Carlos Eduardo Guimarães Louzada, ex-assessor do presidente da República...

O Ministro Hélio Beltrão entregou ao presidente Costa e Silva ante-projeto de decreto lei que dispõe sôbre a transformação do Departamento dos Correios e Telégrafos em emprêsa pública...

SE VIRE

Para encontrar uma solução mais econômica para seu acabamento. — Móveis clássicos, coloniais e contemporâneos — Papéis decorados para paredes — Lambris em madeira de lei, tapeçaria, pisos vitrificados e paviflex, azulejos decorados.

SOLAR decorações — Rua Rui Barbosa, 212 — Fone, 4290, esquina com a Felício Tarabay SOLAR seleciona o seu acabamento

Centro Cívico Nissei em Destaque

O Presidente

Dinâmico e batalhador, Pedro Tokuo Goya (foto), figura como presidente do Centro Cívico Nissei.

Um vereador no Conselho

O atuante vereador de nossa Câmara Municipal, Dr. Kazuo Maezano (foto), é um dos nomes de destaque, que integram o Conselho Deliberativo do Centro Cívico Nissei.

Outra participação de destaque

O Dr. Kazunori Nishimura (foto) tem também seu nome registrado no Conselho Deliberativo, do Centro Cívico Nissei...

Seu nome também figura entre as altas personalidades ligadas à referida entidade.

As realizações

No sentido de melhor unificar seu quadro associativo, a direção do Centro Cívico Nissei, tem mantido uma tradição de "boas promoções", estimuladas e realizadas por sua direção social.

Há cêrca de 13 anos, o Carnaval vem marcando um ponto de destaque na entidade, quando as Festas de Momo reunem todos os seus associados.

Mais de 400 sócios integram a reunião da mocidade em tôrno do Clube, os quais, além da parte social, têm suas participações no setor esportivo, com muito sucesso.

Entre os planos para um futuro muito breve de realizações, traçados pela referida diretoria, destacamos a construção da nova sede social, numa arquitetura moderna, localizada à rua Francisco Machado de Campos n.o 312 A construção da sede do Clube de Campo também está na cogitação da referida diretoria, que já têm inclusive seu terreno conseguido.

Eis algumas realizações da atual diretoria: Quermesse da Vila Maristela (2 mêses), com parte da renda destinada à Igreja Nossa Senhora do Carmo — Festa Junina (promoção tradicional) — iluminação da quadra de basquete, voleibol, e futebol de salão — etc...

A diretoria

Dinâmica, e de expressiva fôrça de vontade, a diretoria do Centro Cívico Nissei está composta pelos seguintes nomes:

Presidente: Pedro Tokuo Goya — Vice Presidente: Vitório Yoshio Goto — Secretário Geral: João Kishi — 1.o Secretário: Milton Tanaka — 2.o Secretário: Rui Kaneshi, Ruth Tanaka — Tesoureiro Geral: MitioMishida — 1.o Tesoureiro: Carlos Alberto Fernandes — 2.o Tesoureiro: Tereza Kawaguchi — Diretor de Esportes: Mário Hayshida — Diretor Cultural: Dr. Roque Takashi — Diretor Social: Kimura e Valéria Maroki — Orador: Francisco Sadao Kato e Takashiro Kawagushi — Presidente do Conselho de Construção da Sede Social: Dr. Tetsuo Uema — Diretor de Futebol: Mauro Sakagutsi — Diretor Patrimonial: Celso Luiz Disaró

O Carnaval deste ano

Considerado pela crônica social como o "terceiro Carnaval" da cidade e região, a Festa de Momo do Centro Cívico Nissei (realizada no Colégio São Paulo) tem sido um dos "pontos altos", em promoções sociais...

O flagrante apresenta um aspecto geral do Carnaval de 1969, da referida entidade.

O Conselho Deliberativo

Nomes de gabarito e destaque de nossa colônia nipônica, fazem parte do CONSELHO DELIBERATIVO do Centro Cívico Nissei.

São êles Dr. Chinobu Kazama — Dr. Katui Watanabe — Dr. Luzalto Sumita — Dr. Tadashi Uchida — Dr. Nobuyoshi Akinaga — Dr. Paulino Ichicawa — Dr. Itaro Koyanagui — Dr. Kazuo Maezano — Dr. Kazunori Nishimura — Dra. Maria Yoshiko Haga — Dr. Getúlio Shoyama — Dr. Hideo Guibu — Dr. Sey Oguido — Dr. Noboro Ueti — Dr. Izumi Sakura — Sr. Sakae Nishimura — Alberto Shoyama — Tokuhei Goya — Rubens Tokumitsu Goya — Noriyki Mizobe — Wilson Nakahara — Nilton Oguido — Toshimassa Gushiken — Masaterc Nakao — Yutaka Nomura — Minoru Nomura — Jutorio Itikawa — Iostadni Nii — Hosiamo Kurimoto.

As próximas eleições

A atual diretoria terminará sua gestão neste mês.

Atendendo as diversas solicitações do Conselho Deliberativo, e mesmo de grande numero de associados, haverá a reeleição da referida diretoria que comandará os destinos do Centro Cívico Nissei, por mais uma gestão.

Alguns nomes de destáque serão incluídos na nova diretoria, para que possa haver a participação de maior número de pessoas na mesma.

O Centro Cívico Nissei é um Clube exclusivamente social, esportivo e cultural.

MENTALIDADE EXPORTADORA PARA O DESENVOLVIMENTO

São Paulo — SSI — O sr Arnoldo Felmanas, diretor adjunto do Departamento de Comercio Exterior da Federação e Centro das Industrias do Estado de São Paulo, viajou para os Estados Unidos, para um encontro com autoridades da UNICEF (Fundo das Nações Unidas para a Infancia). Naquele país, tratará da possibilidade de os cartões de natal e calendarios que são confeccionais nos Estados Unidos, passarem a ser inpressos no Brasil. Caso semelhante já aconteceu com o leite em pó, que hoje a UNICEF fabrica no Rio Grande do Sul e em Pernambuco. Assim, milhares de importadores estrangeiros se dirigem diretamente aos fabricantes nacionais para pedir informações e catalogos de seus produtos, devido á intensa divulgação feita no exterior. O sr. Felmanas deverá percorrer varios outros paises com o mesmo fim.

MENTALIDADE EXPORTADORA

O sr Felmanas tratará da tese que o Decex da Fiesp-Ciesp está empenhado em tornar realidade na pratica e que o prof. Delfim Neto chama de "Mentalidade Exportadora", isto é que o consumo interno deve ser muitas vezes sacrificado em beneficio da exportação fonte de divisas para promover sem deficit, as importações necessarias assegurando nosso fluxo de desenvolvimento economico e social.

O Decex, composto de uma equipe especializada, sob sob a direção do sr. José Mindlin, vice-presidente da Fiesp Ciesp, vem se dedicando aos estudos para encontrar meios que tornem a exportação menos complicada e mais eficiente, eliminando as deficiencias de nosso comercio exportador.

DROGA PARA AFINAR O SANGUE É PREJUDICIAL À SAUDE

O uso diário de drogas para afinar o sangue promete parar com o progresso da senilidade, segundo um pesquisador norte-americano. O dr. Arthur G. Walsh, da Universidade de Pittsburgh, disse que deu a 30 pacientes drogas anti-coagulantes baseando-se na teoria de que muitos sinais e sintomas de senilidade se devem a um suprimento insuficiente de sangue ao cérebro. O progresso de senilidade parou em todos 30 e a maioria demonstrou melhoras diz o Dr. Walsh. Todavia ele acrescenta que são necessarios estudos posteriores para confirmar o valor do tratamento.

VACINA CONTRA MALÁRIA

A Agencia Norte-Americana de Desenvolvimnto Internacinal (USAID) e a Universidade de Illinois assinaram um contrato para continuar as pesquisas sobre uma vacina contra malaria. O contrato prolonga por tres anos um projeto iniciado em 1966 pelo Dr. Paul H. Silverman, professor de zoologia. Ele acredita que pode se desenvolver imunização a doenças parasitárias tais como malaria, da mesma maneira como existem hoje em dia vacinas contra enfermidades de virus como sarampo polio.

FABRICA DE TACOS PRESIDENTE

DE SOUZA PERES & CIA. LTDA.

Tacos de Ipê, Marfim, Peroba, Favero, Amendoim, etc. Aceita-se encomenda para qualquer tipo de desenho. Serviço fino. Rua Siqueira Campos, 1.111 — Caixa Postal, 707

PRES. PRUDENTE

PERIGOS DA PORNOGRAFIA

A publicação e venda de material obsceno é negócio *altamente* rendoso no mundo de hoje. Fotos de sexualidade degenerada literatura pornográfica, mascatados clandestinamente e vendidos na maioria das cidades, canalizam todos os anos bilhões de cruzeiros para as mãos de comerciantes ganaciosos e imorais.

E' impossível estimar-se o dano que isso causa aos adolescentes impressionáveis e avaliar-se o volume de crimes sexuais inspirados na pornografia, mas sua influência é grande. A violência sexual cresce com rapidez alarmante. Muitos pais estão profundamente preocupados com os costumes que levam rapazinhos e garôtas a participar de festas sexuais e manter relações ilegítimas. Conquanto não haja um forma exata de se identificar as causas do aumento de qualquer infração criminosa, é preciso enfrentar a realidade. A pornografia, em tôdas as suas formas, tem influencia preponderante sobre os crimes sexuais, aberrações e perversões.

Será que nossa sociedade está-se tornando tão iníqua que nos afastamos da virtude e integridade para abandonarnos à imoralidade e degradação? Estaremos em derrocada moral, deixando que nossos princípios de conduta e decência se deteriorem? Estaremos abandonando os simples ensinamentos do certo e do errado, do bem e do mal?

Olhemos ao nosso redor. No campo das publicações, peças e diversões, as produções de boa qualidade, esclarecedoras, educativas, não estão sendo superadas pela ênfase excessiva que se dá à obscenidade, vulgaridade, incesto e homossexualidade? Muitas pessoas acham que sim. Mas a quantidade dessas produções legalmente divulgadas é insignificante, comparada com a pornografia embrutecida que invade o país na forma de filmes, cartas de "baralho", livros "cômicos", brochuras e quadros.

Essa podridão nas mãos dos curiosos adolescentes, causa danos indescritíveis e provoca consequências desastrosas.

Os policiais que dicutem comigo esse grave problema declaramde forma inequívoca que os materiais obscenos são causadores de violência sexual. Caso após caso, verifica-se sempre que o criminoso sexual tem em sua posse literatura ou fotos pornográficas. Assim sendo, não é de admirar o número crescente de estupros.

Evidentemente, tudo o que está sendo feito para combater a venda e tráfico de materiais obscenos ainda não basta. Leis mais seguras e práticas precisam ser promulgadas e, nos países onde existem, devem ser vigorosamente aplicadas. E como muitos tribunais parecem inclinados a interpretar a obscenidade com base nos padrões morais da comunidade, o público tem papel preponderante na elevação do nível da moral social. Quando se descobre material obsceno, é importante denunciá-lo e dar queixa às autoridades competentes. Se a pornografia for recebida pelo correio, as autoridades postais devem ser avisadas. E' na verdade maléfica, mas não um mal necessário. Se os lucros ilícitos obtidos com a pornografia forem substituídos por uma punição rígida dos fornecedores inescrupulosos, êsse mal poderá ser controlado.

J. Edgar Hoover, diretor do F.B.I.

A IGREJA DE JESUS CRISTO DOS SANTOS DOS ÚLTIMOS DIAS
Rua Pedro de Oliveira Costa, 235 — Fone: 3400.

Secretaria dos Transportes
DEPARTAMENTO DE ESTRADAS DE RODAGEM

AUTOS — 6120/DFR/1969
Inter. — EXPRESSO ADAMANTINA LTDA
DEPARTAMENTO DE ESTRADAS DE RODAGEM
DIVISÃO DE SERVIÇOS RODOVIARIOS
SERVIÇO DE TRAFEGO

O DEPARTAMENTO DE ESTRADAS DE RODAGEM FAZ SABER que EXPRESSO ADAMANTINA LTDA, requereu autorização para estabelecer linha de auto onibus entre Dracena e Presidente Prudente, observando a sguinte tabela de horarios:

IDA

Parte de Dracena	às	6,40	15,30
Passa em Junqueiropolis ..	às	7,00	15.50
Passa em Entr. de Irapuru	às	7.20	16,10
Passa em Pacaembu	às	7,40	16,30
Passa em Ent. de Fl. Paulista	às	8,00	16,50
Passa em Adamantina	às	8.20	17,10
Passa em Oswaldo Cruz	às	8,50	17.40
Passa em Parapuã	às	9,15	18,05
Passa em Ent. Martinopolis	às	10,15	19,05
Passa em Ent. de Indiana ..	às	10,35	19.05
Chega a Presidente Prudente	às	11.25	20,15

VOLTA

Parte de Pres. Prudente	às	9,00	14,30
Passa em Entr. de Indiana ..	às	9,50	15,20
Passa em Est. Martinopolis	às	10,10	15.40
Passa em Parapuã	às	11,10	16,40
Passa em Oswaldo Cruz	às	11.30	17,00
Passa em Ent. de Lucélia ..	às	11,50	17,20
Passa em Adamantina	às	12,00	17.30
Passa em Ent. de Fl. Paulista	às	12,20	17,50
Passa em Pacaembu	às	12,40	18,10
Passa em Ent. de Irapuru	às	13,00	18,30
Passa em Junqueiropolis	às	13,10	18.40
Chega em Dracena	às	13,30	19,00

Durante o prazo de quinze (15) dias a contar da data desta publicação, serão recebidas no DER (Baurú) sugestões novas propostas, impugnações e reclamações relacionadas com o pedido supra.

DER., 22 de janeiro de 1969
LUIZ ANTONIO LEITE RIBEIRO
Eng.o Chefe do STR

PRECISA-SE

Necessitamos urgente, oficial para tapeçaria de autos.

TRATAR PELO FONE: 412 — ASSIS

Concentração Municipalista Hoje em Pres. Prudente

Estiveram em Presidente Prudente, no dia 27. os srs. PEDRO MARIANO WENDEL e DR. NILTON LUIZ, assessores do dr. Carlos Eduardo Guimarães Louzada, ex-assessor do Presidente da República — Marechal Arthur da Costa e Silva — que vieram estabelecer contactos com os prefeitos da Alta Sorocabana e, mui especialmente, com o Prefeito de Presidente Prudente, Sr. Antonio Sandoval Netto, a fim de promover uma concentração dos Prefeitos da região no dia de hoje. A essa concentração estará presente o próprio Dr. Carlos Eduardo Guimarães Louzada que fará uma exposição das finalidades dessa concentração.

Podemos adiantar que, nêsse dia, serão debatidos assuntos de larga envergadura em prol da união dos municípios paulistas e, mui especialmente, da Alta Sorocabana.

E' que o Governo Federal sentindo que os municípios como células básicas da estrutura sócio-econômica da Nação, estão pràticamente delas separados e equidistantes, pretende ligar os municípios do Brasil diretamente com o Govêrno Federal, mantendo, assim, uma política municipalista, valorizando os municípios e atendendo às suas reais reivindicações.

Em cada capital de Estado, de acôrdo com o plano do Governo Federal, serão instalados escritórios técnicos de assistencia aos municipios de cada Estado. Nesses escritórios, perfeitamente aparelhados, ficarão os homens que orientarão a vida administrativa de cada um dos municipios.

O Dr. Carlos Eduardo Guimarães Louzada, que estava na assessoria da Presidencia da República, atendendo a um apêlo do Marechal Costa e Silva, traçou êsse plano que, por certo, virá estabelecer dentro do nosso país, uma nova fase de progresso, dentro dos princípios que nortearam a Revolução instaurada em 31 de março de 1964, e que agora, com o Ato Instituciol n.o 5.o, se fortaleceu normas seguras para execução de uma política municipalista planejada pelo próprio Govêrno Federal.

Será a aproximação dos militares e civis, a fim de assegurar à Nação um verdadeiro clima de tranquilidade e segurança.

Os municípios de São Paulo já iniciaram êsse movimento na região-sul tendo recentemente sido realizada uma concentração de Prefeitos dessa região. Outras regiões do estado estão sendo arregimentadas para concentrações como a que se realizará em Presidente Prudente em todo o mes de março.

Unidas às várias regiões do Estado, terá cada uma delas um representante que, diretamente, tratará junto ao Governo da União os problemas atinentes à sua região

Pelo que se vê, este movimento municipalista virá valorizar os Prefeitos que daí para frente poderão se entrosar com o Govêrno.

Esperamos pois, que essas concentrações venham trazer para os municipios paulistas e brasileiros a segurança e a valorização.

Jardim da Infância Branca de Neve

Rua. REVERENDO CARIOLANO n.o 1409

Direção da professora Hideko Kuba

Matrículas até 2|03|69, das 8 às 11 hs. e das 13 às 17 horas.

CONDEPE

Sr. Pecuarista — incremente sua produção bovina utilizando-se dos — financiamentos do CONDEPE — Conselho Nacional do Desenvolvimento da Pecuária

Prazo — 10 a 12 anos para amortização c/ 4 de carência

Juros — 14% ao ano

Condições mínimas — 500 matrizes

REFLORESTAMENTO

Srs Contribuintes do Imposto de Renda Pessoas físicas ou jurídicas podem aplicar 50% do impôsto devido, em reflorestamento, aproveitando a legislação de incentivos fiscais. Rentabilidade Garantida Empreendimento seguro.

Projetos para CONDEPE e REFLORESTAMENTO — Informações na:

"EPPA"
Empresa Prudentina de Planejamento e Agronomia S/C Ltda.
R. Rui Barbosa, 512 — Sobrado
Fone 2258 — Presidente Prudente

INAPE EM PLENO DESENVOLVIMENTO

A dinâmica política de aplicação de incentivos fiscais (25% de Imposto de Renda), no projeto da INDUSTRIA NACIONAL DA PESCA — INAPE, aprovado pela SUDEPE, graças à intensiva atuação de sua Diretoria, vem oferecendo magníficos resultados aos investidores nessa moderna indústria sediada em Santos, de grande importância para a alimentação do paulista.

Tendo apenas 8 meses de existência, a INAPE indústria-genuinamente Paulista já conta com magníficas instalações, produzindo em fase constante ampliação em suas dependências industriais, a fim de atender à enorme demanda do mercado consumidor. Produzindo já 100 toneladas mensais de sardinhas industrializadas, totalmente consumidas pelo mercado da Grande São Paulo e interior do Estado, a INAPE esá ampliando esa producão, já em março de 1969, para 200 toneladas.

Sua moderna fábrica de gêlo, em funcionamento normal, produz mensalmente 450 toneladas, com uma capacidade de silagem de 100 toneladas. As obras que irão inaugurar-se em março, ampliarão esta capacidade produtiva para 1.500 toneladas mensais e crescimento da silagem para 160 toneladas. O gêlo em flocos é fornecido diretamente às embarcações no propriedade da INAPE em modernas correias transportadoras.

Também no peer da INAPE são fornecidos óleo diesel, cuja quantidade até o mês de maio atingirá o volume de 400 mil litros — mês, óleo lubrificante, gás engarrafado e água às embarcações pesqueiras.

Também em fase final de obras, encontra-se a moderna câmara frigoríficas, dotada de túneis de congelamento e congeladores de placa, cuja inauguracão também está confirmada para maio de 1969. A frota pesqueira da INAPE receberá a sua primeira unidade em fevereiro próximo, um moderníssimo barco pesqueiro construido pelo estaleiro DECO MARINE, do Panamá e que entrará em operação imediata. Nos meses de março, abril e maio, serão recebidas mais treis unidades, todos com certificado da Tmerican Bureau of Shipping, das mais modernas e que irão multiplicar sobremaneira a produção da INAPE.

Ainda para o mês de março, a INAPE iniciará seu setor industrial de congelamento de camarão destinado à exportação, com previsão de produção mensal de 200 toneladas. Srá sem dúvida mais um grande passo para para integração desta moderna indústria pesqueira, prioritária para nosso desenvolvimento que virá beneficiar ainda mais nosas economia.

A INAPE é sem dvvida uma das empresas que oferece melhores condições de rentabilidade a curto prazo para a inversão de recursos de incentivos fiscais, por aplicação de impôsto de reda.

ENVELHECIMENTO É OBJETO DE ESTUDO

Cerca de 500 pessoas entre 45 e70 anos participam de um novo estudo a longo prazo do processo de envelhecimento numa universidade norte americana. O estudo de seis anos está sendo realizado pelo Dr. Ewald W. Busse, presidente do Departamento de Psiquiatria da Universidade Duke e diretor de seu Centro para o Estudo do Envelhecimento e Desenvolvimento Humano.

Transporte Anfíbio Para Fuzileiros Navais Americanos

Os fuzileiros norte-americanos terão um transporte anfíbio capaz de operar em pantanais lamacais, areias de deserto, terreno montanhoso,á gua coberta de vegetação e em rodovias modernas. O veículo de 5.209 quilos — Veículo de Terreno Marginal (MTV-Marginal Terrain Cehicle) XM759 — utiliza o princípio cilindro de ar para locomoção em condições de terra e água impassáveis para outros veículos. Com capacidade para 14 homens completamente equipados ou para uma carga de 1,5 toneladas, o MTV tem um sistema de suspênsão que consiste de duas lagartas operadas separadamente e formada por pneus de 61 centimetros de diâmetro e 53 centímetros de largura montados em eixos individuais ligados a ambas as extremidades do motor. Os engenheiros dizem que a ação pneumática das rodas dá a única reação de mola em terreno acidentado. Enormes dentes de roda engrenam as correntes das lagartas para impulsionar o MTV. Quando o veículo é usado em condições marinhas as rodas servem de remos e o movimentam na água. Sua velocidade máxima é de 11 quilômetros horários em água e 56 quilômetros horários em terra.

Prefeitura Municipal de Pres. Prudente

LEI N.o 1.344

DISPONDO SÔBRE: a declaração de utilidade pública o "Humanitárius Clube" de Presidente Prudente.

ANTONIO SANDOVAL NETTO, Prefeito Municipal de Presidente Prudente Estado de São Paulo, usando das atribuições que lhe são conferidas por lei,

Faço saber que a Câmara Municipal de Presidente Prudente decreta e eu promulgo e sanciono a seguinte lei:

ARTIGO 1.o — É declarado de utilidade pública o "HUMANITÁRIUS CLUBE" de Presidente Prudente.

ARTIGO 2.o — Esta lei entrará em vigor na data de sua publicação.

ARTIGO 3.o — Revogam-se as disposições em contrário.

Presidente Prudente, 27 de fevereiro de 1969.

Antônio Sandoval Netto
Prefeito Municipal
Luiz Maurício Sandoval

Secretário de Govêrno e Planejamento
Dr. Célio de Oliveira Costa
Secretário de Finanças

Registrada e publicada na Divisão de Administração, da Secretaria de Govêrno e Planejamento, aos 27 de fevereiro de 1969.

Leocrísia de Souza Tarrafa
Diretor

ELETRICIDADE PARA AUTOS?

CAIÇARA

Av. Brasil, 625

TELEFONE, 5532

O FUTURO DE PRES. PRUDENTE E O SEU DISTRITO INDUSTRIAL

XLVIII de uma série

A instalação de industrias nestes terrenos comprometeria as areas conguas e ao sul, que são ótimas para a expansão da cidade e ainda mais comprometeria a propria gleba, que tem condições privilegiadas para compor tambem a futura area de expansão urbana. Não é servida pela ferrovia e não possui topografia adequada para o uso industrial.

Trata-se de area semelhante topograficamente á dos frigorificos, dos quais está demasiadamente proxima e em má posição com relação aos ventos dominantes, o que a tornará contra-indicada para qualquer tipo de ocupação que não a de reservar florestas, ou possivelmente para residencias operarias.

E' uma área razoávelmente boa para a localização do distrito industrial mas está seriamente prejudicada pelo dificil acesso ferroviario e pelo fato de que, se fosse destinada ao uso industrial, viria eliminar a melhor zona para o crescimento da cidade. Apresenta fortes declividades tornando impossivel a ocupação industrial.

A área que se localiza entre o entrocamento rodoviario e ferroviario é particularmente aquela com possibilidades de melhor vir a ser servida pela ferrovia. Apresenta declividades dentro dos limites admissíveis para a instalação das industrias horizontais. Possui boa posição com relação aos ventos, possibilidade de contatos diretos e multiplos com a cidade e as rodovias. Está muito bem servida pelas redes de alta tensão e apresenta área de expansão em quantidades maiores que as necessarias. Não faz parte da area necessaria para a expansão habitacional. Alem disso, facilitará a colocação dos serviços gerais, como eletricidade água, esgoto e telefone.

Areas escolhidas

O estudo dos terrenos disponiveis para a localização dos distritos industriais demonstrou que duas delas apresentam condições mais favoráveis para tal finalidade.

Decidiu-se, em face das conclusões obtidas, procurar, simultaneamente uma boa solução do ponto de vista de organização das atividades industriais, seria não a concentração de todas as industrias em uma única zona, mas a criação de dois distritos industriais em locais distintos e com caracteristicas diferentes.

Um dos distritos, destinado ás industrias de transformação de carne e, portanto de carater especializado. Outro na área destinado a todas as demais industrias que venham a se instalar em Presidente Prudente e, portanto de carater não especializado, ou seja diversificado.

Em virtude do zoneamento de uso revelou-se de um lado capaz de atender as exigencias da produção industrial, pelas qualidades de cada area em si e, de outro suscetivel de uma satisfatoria solução urbana de conjunto.

Quanto a este aspecto, estruturam-se em uma boa solução os usos habitacionais, comerciais e industriais, fazendo-se acompanhar, tambem de uma boa solução viaria.

O terceiro distrito industrial poderá ser previsto para depois de 20 ou 25 anos e deverá ocupar a area de número 12, ao sul, entre a cidade e o aeroporto.

A utilização desta area para fins industriais seria uma ótima solução, uma vez que a cidade terá, então, se expandido e chegado a tangencia-la Os bairros extremos da zona sul poderia abrigar os operarios deste distrito industrial, que lhe teriam facil acesso, por meio de caminhos para pedestres.

V. abandonaria a mecânica Volkswagen só por causa de umas linhas mais bonitas?

Não precisa. Já está em nossa loja o Volkswagen bonito.

Êle acabou de chegar, mas pelo jeito vai embora logo.

É que as pessoas olham as coisas bonitas que o VW 1.600 tem, e saem querendo levar um para casa.

O que é muito compreensível, pois seu desenho é muito bonito.

Na frente, tem grandes faróis retangulares.

Na frente e atrás, pára-choques que além de bonitos, são duplos.

Nos lados, 4 portas.

E atrás delas, outras coisas bonitas: um painel tipo jacarandá, acabamento luxuoso, sistema de ventilação interna, uma alavanca de câmbio mais curta e esportiva para reduzir o tempo de troca de marchas, um volante de desenho funcional... e bancos tão macios que convidam a gente a aproveitar tudo isso durante bastante tempo.

O VW 1.600 ainda tem outras coisas bonitas, mas que não se vê: um motor de 60 HP, que permite chegar até 135 km por hora.

Mecânica 100% Volkswagen, e por isso, 100% pão-dura.

Igual à do "Fusca".

Se v. já gosta dessa mecânica, aproveite.

CIA. MARCONDES DE AUTOMOVEIS

Rua Rui Barbosa 609 – Fone 2058

REVENDEDOR AUTORIZADO

Gigante do Morumbi verá Classico

O estadio Cicero Pompeu de Toledo, será palco hoje a tarde do sensacional cheque rei, colocando frente a frente as equipes do São Paulo F.C. e do E.C. Corinthians Paulista.

O tricolor do Morumbi dirigido pelo tecnico Diedi Lameiro, vem de duas vitorias em Sorocaba por 4 a 1.

Embora desfalcado do quarto zagueiro Roberto Dias sua grande expressão na retaguarda, o São Paulo F.C. reune condições para apresentar uma atuação digna da plateia Paulistana

Enquanto isso, o Corinthians Paulista, ainda não teve a oportunidade de demonstrar a sua força pois realizou dois jogos apenas frente a dois clubes pequenos, Portuguesa Santista e São Bento e seus triunfos não convenceram a sua grande torcida.

Todavia num classico de muita responsabilidade, ambas as equipes podem deslanchar no terreno e realizar um encontro de grande envergadura. Os craks do Corinthians Paulista encontram-se concentrados na Vila Mangalot e o tecnico Dino Sani, não tem problemas devendo colocar em campo o seguinte onze:

Alexandre — Lidu — Ditão — Luiz Carlos e Pedro — Dirceu Alves e Roberto — Rivelino — Paulo Borges — Talles — Bene e Eduardo.

Enquanto isso os profissionais do São Paulo F.C. estão alojados no proprio estadio Cicero Pompeu de Toledo e o tecnico Diedi Lamiero vai manter no classico o mesmo quadro que triunfou em Sorocaba diante do São Bento ou seja: Claudio — Claudio Deodato — Jurandir — Arlindo e Edilson — Carlos Alberto e Nenê — Walter — Zé Roberto — Babá e Paraná

Palmeiras 2 x Portuguesa de Desportos 0

O certame da Divisão Especial da Federação Paulista de Futebol teve prosseguimento ontem á tarde com a realização de uma única peleja, reunindo as equipes do Palmeiras e da Portuguesa de Desportos que vinham de derrota na última rodada. O cotêjo assim, se antecipava dos mais ferrenhos, pois cada clube iria lutar sobrmodo pela vitória. Prevaleceu, no entanto, a maior categoria do Clube do Parque Antartica que impos ao adversario o placar de dois a zero, tentos de Artime, aos 14 do primeiro e 11 minutos do segundo tempo.

Eis os dados tecnicos da porfia:

Local estadio Palestra Italia na Capital Bandeirante.
Arbitro — Antonio Viug — Arrecadação — .....
NCr$ 70.264,00
PALMEIRAS
Neuri — Eurico — Baldochi — Nelson e Zéca, Dudu e Ademir da Guia — Copeu — Cardoso — Luiz Artime e Serginho
PORTUGUESA
Orlando — Zé Maria — Ulisses — Marinho e Geraldino, Lorico e Pats — Edú — Leivinha — Coutinho (Ivair) e Ivair (Gaspar).
1.o tempo — ARTIME aos 14
2.o tempo — ARTIME aos 11

BOCA RICA INFORMA

Extração da Loteria Federal do dia 1/3/69
1.o) premio — 0.7686 — SP
2.o) premio — 0.2048 — SP
3.o) premio — 16.948 — R.G.S.
4.o) premio — 38.954 — SP
5.o) premio — 34.885 — SP

Jôgo Corinthians Paulista e Botafogo Dia 19

Em sua reunião realizada na noite de ontem o Departamento Técnico da Federação Paulista de Futebol, marcou a data de 19 do corrente para a realização do prélio entre Corinthians Paulista e Botafogo de Ribeirão Preto, encontro que deveria ter sido realizado na última quarta feira.

O encontro entre Corinthians Paulista e Botafogo de Ribeirão Preto terá como local o estádio do Parque São Jorge na Capital Bandeirantes.

Grande Placar Futebolístico do Domingo

Campeonato Paulista da Divisão Especial
Em Jundiai — Paulista FC x Santos
Na Rua Javari — Juventus x XV de Nov.
Em Campinas — Guarani x Ferroviária
Em Sorocaba — São Bento x América
No Morumbi — São Paulo x Corinthians
CAMPEONATO PAULISTA DA 2.a DIVISÃO — FASE FINAL
Serie Governador Abreu Sodré
Em Garça — Garça x Botafogo de Catanduva
Em Faraguassu Paulista — Municipal x São Bento de Marília
Serie prefeito Faria Lima
Em Santo André — Santo André x AD Amalia
Em Fernandópolis — Fernandopolis x Vasco da Gama de Americana
Em Itapolis — Oeste x Derac de Itapetininga
CAMPEONATO MINEIRO
Em Uberaba — Independente x Sete Setemb.
Em Itabira — Valeriodoce x Democrata de Governador Valadares
Em Araxá — Araxá x Uberaba
Em Sete Lagoas — Democrata x Usipa
Em Juiz de Fora — Tupi x América
CAMPEONATO PARANAENSE
Em Curitiba — Ferroviário x Paraná
Em Londrina — Londrina x Coritiba
Em Bandeirantes — União x Atlético Paranaense
CAMPEONATO BAIANO
Em Salvador — Leonico x Botafogo
Vitoria x Cruzeiro
Em Ilheus — Ilheus x Conquista
Em Itabuna — Flamengo x Galícia
CAMPEONATO PERNAMBUCANO
Em Caruaru — Central x Santo Amaro
CAMPEONATO GOIANO
Em Goiania — Goiania x Goiaz
Em Ceres — Ceres x Vila Nova
Em Catalano — Atletico x Inhamas
Em Anapolis — Ipiranga x Atletico Goianense
CAMPEONATO GAUCHO
Em Caxias - Farroupilha x Internacional de Porto Alegre
Em Pelotas — Pelotas x Novo Hamburgo
Em Rio Grande — São Paulo x Cruzeiro
Em Passo Fundo — 14 de julho x Rio Grande
Em Erechim — Ipiranga x Aymoré
Em Sta Maria — Internacional x Almirante Barroso.
CAMPEONATO CATARINENSE
Em Criciuma — Comerciarios x Propera
Em Blumenau — Hercilio Luz x Havai
Em Florianopolis — Figueirense x Perdigão
Em Videira — Perdigão x Caxias
Em Jeinvile — America x Olimpico
TORNEIO NORTE E NORDESTE
Em Recife — E.C. Recife x Clube do Remo
AMISTOSOS PELO BRASIL
Em S.J. do Rio Preto — Rio Preto x Barretos
Em Uberlandia — Uberlandia x Vasco da Gama do Rio de Janeiro
Em Poços de Caldas — A.A. Caldense x Nacional da Capital
Em Passos — Passense x Comercial de Rib. Preto
AMISTOSO INTERNACIONAL
Em Belo Horizonte — Atletico Mineiro x União Soviética

DJALMA SANTOS: 40 ANOS DE IDADE E 26 DE FUTEBOL

Ante-ontem o atleta Djalma Santos completou 40 anos de idade e 20 de futebol. A dupla e grata efeméride foi festivamente comemorada em Curitiba, azo em que o disciplindao, correto e tecnico futebolista mereceu da diretoria do Clube Atletico Paranaense e dos desportistas do Paraná as mais carinhosas homenagens. Como se sabe, Djalma Santos possui todos os titulos que um jogador pode ambicionar. E' campeão paulista, brasileiro sulamericano e mundial.

Vivamente emocionado ante as manifestações de apreço que recebeu, o atleta "colored", apos agradecer as homenagens, afirmou que ainda se sente com forças e disposição para defender a camiseta rubro-negra araucariana, numa prova inconcussa de continuar a merecer a confiança do clube atleticano.

"BANCOMINAS"
SERVIÇO DE UTILIDADE PÚBLICA

Amanhã Inicio das Aulas

Em todo o país terão início amanhã as aulas dos cursos primário e secundário. Nos primeiros dias, não será obrigatório o uso do nôvo uniforme.

LETRAS DE CAMBIO B M G

Alta rentabilidade — consulte-nos. Resgate inédito em quaisquer agências do

BANCO DE MINAS GERAIS S/A
Investimentos BMG S.A.

CRÉDITO E FINANCIAMENTO
Rua Barão do Rio Branco, 426
"AGORA TAMBEM ESTAMOS RECEBENDO IMPOSTOS DO INPS"

CAMPEONATO PAULISTA DA DIVISÃO ESPECIAL

O Campeonato Paulista da Divisão especial, após o encontro de ontem a tarde S.E. Palmeiras x Portuguesa de Desportos e antes dos prelios de hoje apresenta a seguinte classificação por pontos perdidos.

GRUPO A.

1.o) — Santos F.C. com 0 pp
2.o) — S.E. Palmeiras com 2 pp
3.o) — Ferroviaria de Araraquara com 3 pp
4.o) — Portuguesa de Desportos com 4 pp
5.o) — Juventus com 5 pp
6.o) — Portuguesa de Desportos e XV de Novembro com 7 pp

GRUPO B.

1.o) — Corinthians Paulista com 0 pp
2.o) — São Paulo F.C. com 2 pp
3.o) — America F.C. com 3 pp
4.o) — Botafogo F.C. com 5 pp
5.o) — Guarani F.C. com 7 pp
6.o) — Paulista e São Bento com 9 pp

A NOSSA CIDADE NA I FEIRA DA PROPAGANDA

Indo a São Paulo, visite o estande do Consórcio Brasileiro de Imprensa, na I Feira de Propaganda, no Pavilhão da Bienal, Parque Ibirapuera.

O Consórcio apresenta a pujança do interior e a sua cadeia de 82 jornais, através de um bem projetado estande e um "Robot", que responde perguntas e fornece dados estatísticos sôbre o interior.

Outra atração do estande é a presença de Miss São Paulo, srta. Mariluce Facci, que representa a beleza da mulher interiorana.

Estamos à sua espera no estande da cadeia de jornais do C.B.I. — aberto diàriamente das 15 às 23 horas, até o dia 9 de março.

UMA SEQUÊNCIA DE BONS PROGRAMAS!

ISTO É SUCESSO
Das 8 às 11 hs.

BOLASCOPE
Das 11 às 11,30 hs.

sinal vermelho
Das 11,30 às 12 hs.

DESFILE DE OURO
Das 12 às 15 hs.

Sucessos em todos os Tempos
Das 15 às 19 hs.

A NOITE É NOSSA
Das 20 às 24 hs.

RADIO PIRATININGA