EDIÇÃO DE HOJE
8 Páginas

O IMPARCIAL

Venda proibida
exemplar de assinante

PORTE PAGO PORTARIA N.o 28 DE 22/3/56 DR DE BTU — O JORNAL DE MAIOR CIRCULAÇÃO REGIONAL — (IBOPE DE 1.971) — Redação, oficinas, administração e clicheria — Rua Siqueira Campos, 602

O UNICO JORNAL DIARIO DA REGIÃO* — PRES. PRUDENTE — QUARTA-FEIRA — 6 DE FEVEREIRO DE 1974 — NUMERO: 7 307

Donos de Oficinas reunidos na ACIPP pedem redução de taxas municípais

Os proprietários de oficinas mecanicas de Presidente Prudente foram os primeiros a reclamar dos novos impostos taxados pela Prefeitura no corrente ano e recorreram a Associação Comercial e Industrial.

A reunião foi realizada a noite passada, sob a presidencia do sr. Belitro Jesus, quando o assunto foi ventilado na presença de aproximadamente 40 associados e varios donos de oficinas.

Ao conhecer o pensamento da entidade representativa do comercio e industria, os interessados decidiram recorrer a Camara Municipal, visando obter redução da quota que atualmente alcança 5%, enquanto nos anos anteriores não passava de 2%. A propria ACIPP resolveu encampar o movimento e vai se dirigir a Edilidade, para que esta analise melhor o assunto e leve ao prefeito Walter Lemes Soares, as condições que propiciarão alterações na legislação especifica.

Tabela seria aumentada

Os donos de oficinas mecanicas, consideram que para pagar uma taxa mais alta, alguem será sacrificado. E no caso, quem vai arcar com a diferença é o proprietario do veiculo que recorrer aos seus trabalhos.

Ocorre, que assim agindo, os serviços deverão diminuir, porque a grande maioria irá se dirigir às cidades vizinhas, a fim de obter uma grande diferença nos preços, porque naturalmente lá haverá essa lei dos 5%.

A reunião da ACIPP encerrou-se por volta das 22h00 de ontem, tendo participado os srs. Nuno Ramos e João Libanio, na condição de representantes da Municipalidade.



Esta foi a mesa que presidiu a reunião de ontem.

Moradores pedem estacionamento e tráfego num unico sentido

Moradores da Rua 12 de Outubro, no trecho compreendido entre a Av. Manoel Goulart e a rua Alvares Machado, estranharam que até agora não fosse adotado o sistema de mão unica para o trafego de veiculos naquela via publica, como ocorre no outro trecho que vai da Av. Manoel Goulart até a rua Coronel Albino.

Justificam que ali ocorrem constantes abusos da velocidade, agravados com o problema do estacionamento nos dois sentidos numa rua que é considerada estreita.

Por isso, fazem um apêlo ao dr. Alcides Soares Junior, para que adote urgentes providencias visando preservar a segurança dos que residem naquele bairro que enfrentam os mais sérios perigos com o trafego desordenado que lá se verifica.

Por outro lado, moradores da rua 7 de Setembro e de outras vias publicas — incluindo a Rua São Sebastião — consideram que essa medida tambem poderia ser adotada pelo Delegado de Transito, a fim de facilitar o escoamento do trafego e menos risco para os que por alí trafegam.

Venda de Bois: SUNAB convida pecuaristas

O Major Vicente Saliture Netto — Chefe da Equipe de Requisições da SUNAB na região — e o Presidente do Sindicato Rural de Presidente Prudente, dr. Gabriel Costa Netto, estão convidando os srs. pecuaristas de Pres. Prudente e região, para uma importante reunião hoje à tarde.

Segundo nos foi revelado, esse encontro terá por finalidade prestar esclarecimentos aos interessados, sobre as novas instruções referentes a venda de bois, em condições de abate.

Os srs. pecuaristas deverão dirigir-se ao Sindicato Rural, à Avenida Washington Luiz, n.o 461 1.o andar — durante o periodo das 15h00 às 18h00 de hoje.

Bebidas: prazo começa dia 10

Todas as industrias que produzem, preparam, manipulam ou beneficiam e acondicionam bebidas nacionais e importadas, tem prazo de 60 dias para realizarem o seu registro junto ao Ministério da Agricultura para efeito de enquadramento nas novas disposições do Codigo Nacional de Bebidas (Lei dos Sucos).

Portaria nese sentido, foi baixada ante-ontem pelo Ministro Moura Cavalcanti, da Agricultura.

Toda e qualquer empresa que desejar o registro, deverá apresentar ao Ministério da Agricultura — através dos grupos executivos de economia agricola e comercialização dos Estados, territórios ou dos postos de analises de vinho, de sua jurisdição os documentos exigidos por lei.

Cursos do Sesi

O SESI sempre está proporcionando ótimos cursos, e é uma oportunidade, para que sejam feitos, no que for de interesse. Atualmente o Centro de Aprendizado Doméstico, vai promover cursos nas áreas de Saude, Família, Alimentação e Educação Doméstica, especialmente para senhoras, jovens e crianças.

Os interessados poderão obter informações detalhadas à Avenida Coronel Marcondes, 1140, atrás da Igreja Metodista.

As aulas terão inicio no dia 18 de fevereiro.

Colapso no setor estudantil da região

Milhares de estudantes da região não poderão voltar às aulas que recomeçam segunda-feira. Há um clima de apreensão total entre as familias, porque o Estado se recusa continuar oferecendo qualquer auxilio às prefeituras para o transporte dos alunos da zona rural aos estabelecimentos de ensino. Os prefeitos encaram a situação como verdadeiro desastre e apesar dos esforços despreendidos, não sabem como conseguir recursos capazes de evitar problema tão grave.

Em alguns municipios, foi proposto ao aluno pagar a metade das despesas ao transportador, ficando o restante a cargo da municipalidade. Entretanto, nas reuniões feitas com os pais, apenas cerca de 10 por cento se declarou com recursos para isto. Os demais, bastante desanimados, já anunciaram o cancelamento das matriculas dos filhos, engajando-os exclusivamente na lavoura.

TRANSPORTADOR NÃO RECEBE

Centenas de peruas kombis vinham prestando serviços nos municipios da região, transportando diariamente os estudantes dos bairros mais distantes e propriedades rurais, aos grupos escolares e ginásios. As prefeituras firmam um contrato com êles, responsabilizando-se pelo pagamento. No fim do ano os gastos são computados e o governo do Estado se reembolsa, dando condições aos prefeitos de aplicarem a verba recebida em obras que tiveram de sofrer solução de continuidade pelo uso do dinheiro naquele outro setor.

A insistencia dos prefeitos fez com que o Estado arcasse com até 67 por cento das despesas contraidas no ano passado pelas prefeituras, através do transporte de escolares. O restante fica a cargo da municipalidade, enquanto Laudo Natel já distribuiu o supreendente aviso:

— Assinem os contratos com os transportadores se o desejarem, mas nao contem com o auxilio do governo. Tudo dependerá da situação financeira do Estado em 74, mas de antemão informamos que as possibilidades de qualquer ajuda são minimas.

Os prefeitos da região em débito com os transportadores, procuram convence-los a continuar conduzindo os estudantes para assistirem as aulas que começam segunda-feira, assegurando-lhes uma possivel solução do problema. Mas êles não receberam em dia os seus vencimentos e dizem que somente com a regularização dos pagamentos e certeza de que tudo correra normalmente nos meses seguintes, voltarão a desenvolver aquele trabalho.

SITUAÇÃO NOS MUNICIPIOS

Em Alvares Machado, o prefeito Antonio Fernandes Suniga, tentou uma solução, propondo aos pais dos alunos pagarem 50 por cento das despesas com o transporte. Na computação feita, coube uma mensalidade de Cr$ 60 a Cr$ 70 para cada escolar. Como 90 por cento das familias são colonos, meieiros e arrendatários, sem quaisquer recursos extras, dispondo apenas do necessário para sua manutenção, sem o direito ainda à assistencia médica adequada e alimentação capaz de evitar-lhes a desnutrição, poucos aceitaram a proposta.

Há 400 alunos aproximadamente na zona rural do municipio, com a necessidade de 28 veiculos para transportá-los às escolas. Em 1973, a prefeitura teve uma despesa de Cr$ 200.000,00 e êste ano terá que aplicar no minimo Cr$ 280.000,00. Sem a ajuda do Estado, ocorrerá inevitavelmente o colapso total do setor educacional na área.

Indiana, pequeno municipio já com muitas dificuldades e sem condição de transpo-las, encara a situação como desastrosa, se depender dos seus re-

(CONCLUI NA ULTIMA PAGINA)

Nova tabela para a carne

Segundo se noticiou ontem o governo federal elaborou nova tabela para o preço da carne bovina cuja divulgação será feita nos proximos dias.

Os novos preços, fixando a cotação de Cr$ 9,00 para o quilo do trazeiro e de Cr$ 4,50 para o do dianteiro no atacado, foram considerados satisfatorios pelos representantes de alguns frigorificos.

A nova tabela libera o preço do filé mignon e do filé sem osso no varejo, que vinham sendo limitados até agora, Cr$ 16 e Cr$ 19,00. O preço do alcatra Cr$ 14,00 — sofrerá uma redução de 50 centavos na venda ao publico, mas o do patinho e lagarto sofrerão acrescimo de aproximadamente 100%, sendo majorado de Cr$ 6 para Cr$ 11,88.

Para os representantes dos frigorificos, "agora sim, o governo fixa preços que refletem a realidade do mercado".

Reunião com coordenadores

Mais uma vez o prefeito Walter Lemes Soares presidiu reunião semanal com os coordenadores de sua administração, sendo discutidos diversos assuntos vinculados ao andamento dos serviços administrativos em todos os setores.

Estiveram presentes, Engenheiro Alfredo Morishita, Dr. Stanley Zaina Nuno Ramos, Deodato Mario Ramos, Otmar Mario Brull e José Carlos João.

SAEM OS POSTES, FICAM AS CRATERAS

As calçadas das ruas locais, principalmente da área central, apresentam uma serie de crateras. Algumas causadas pela própria intempérie e a maioria devido os postes ali fincados pela prefeitura ou Departamento de Transito e retirados dias após, sem a devida recuperação do terreno.

Agora foi a vez dos postes p/ indicação do disco-horario suspenso recentemente, criar novos buracos. O Detran mandou retirar o material, mas as crateras não foram fechadas. Pedestres mais distraidos, estão inclusive sujeitos a quedas, enquanto o apecto urbano fica bastante desolador.



Saem os postes e ficam as crateras nas estreitas calçadas da área central.

Novo reservatório do Jardim Aviação

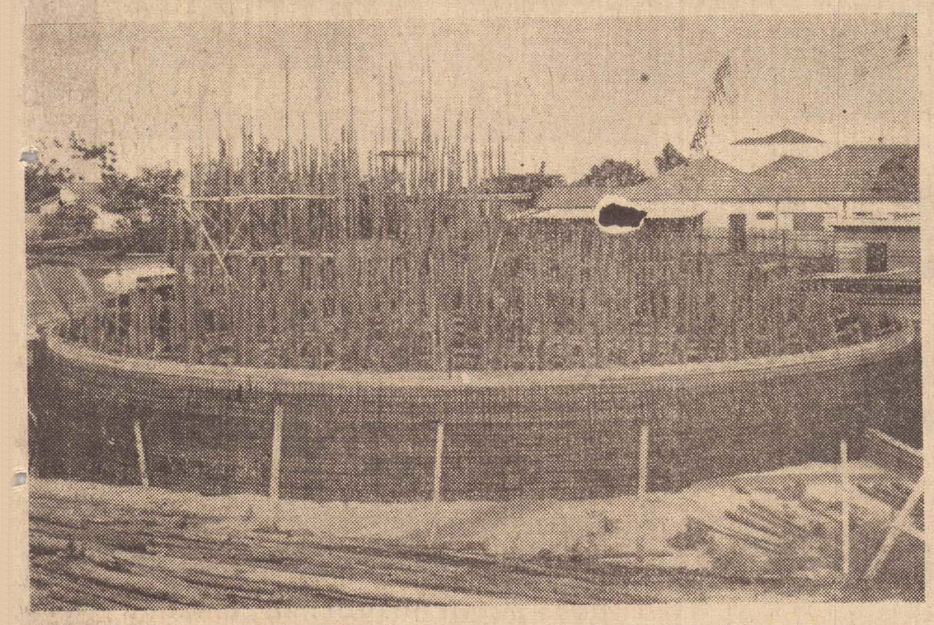

O Departamento de Agua e Esgotos está executando em ritmo bastante acelerado, a concretagem das paredes do reservatório semi enterrado do jardim Aviação.

Como pode ser observado na foto, trata-se de obra de grande envergadura, pois proporcionará aumento consideravel na capacidade de extensão da rede de água na cidade, particularmente nos bairros adjacentes. Sua capacidade é de 2.000.000 (dois milhões) de litros na parte subterranea e 600.00 (seiscentos mil) litros na parte elevada, correspondente a mesma capacidade dos reservatórios da Praça dos Pioneiros, o que equivale dizer que a capacidade de reserva de água na cidade será duplicada.

Dinamizado o sistema de coleta de lixo

Visando uma dinamização e maior eficiencia no serviço de coleta de lixo, a Prefeitura Municipal adquiriu o Coletor Compactador Kuka, através de concorrência pública junto a Máquinas Piratininga e Irmãos Kaneko S.A. A nova e importante aquisição, custou a Prefeitura Municipal cerca de Cr$ 200.000,00 (duzentos mil cruzeiros).

Esse sistema de coleta de lixo é dos mais avançados e identico ao adotado nas grandes cidades, notadamente na capital, devendo possibilitar uma melhoria gradativa no serviço de limpeza pública de P. Prudente.

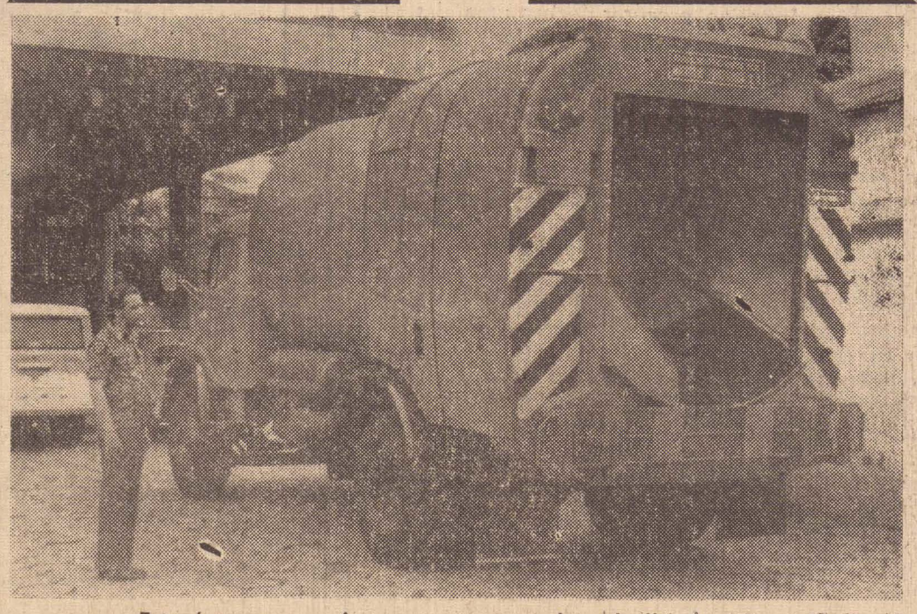

Este é o novo equipamento para a coleta do lixo, em Pres. Prudente

a vida e o tempo

Rubens Shirassu

Um pequeno pardal

Existem os grilhões para os seres humanos alguns menos humanos e mais feras, que precisam ficar confinados, afastados do convivio da sociedade.

Seria um perigo bem maior andarem soltos por aí, a praticarem atos de verdadeiro vandalismo.

Para estes existem os grilhões, as grades das prisões. Os animais irracionais também, alguns de extrema periculosidade, precisam estar no interior das jaulas, muito bem guardados.

Outros porém, não. São como os seres humanos normais, comuns, do cotidiano.

Quando a medida extrema é necessária para o bem estar comum, deve ser adotada.
Do contrário, seria um verdadeiro e incompreensivel crime.

Existem determinados pássaros, cujo destino é viver engaiolados, recebendo todos os cuidados diários, especialmente de alimentação, aliás o mais importante. Alguns em pequenas gaiolas, outros em vastos viveiros, mas o destino é o mesmo. Mais ainda porque, aqui fora, não saberiam enfrentar a vida com todos os seus percalços e dificuldades. Facilmente pereceriam sem a ajuda do homem. Melhor é ter tudo facilitado, no bico. Há porém, aqueles pássaros que vivem junto à natureza.

E o que há poucos dias nos chamou a atenção, foi a brincadeira, aliás de máu gosto, de alguém que amarrou um pedaço de barbante nas patas de um pardal. Mas este, parece que não deu muito pela coisa. Está voando, o que lhe é mais importante. Porém, deve ser extremamente incômodo arrastar o peso extra.

Porisso amigos, façamos o seguinte: se encontrarmos em algum lugar o pequenino pardal com o barbante preso a uma das patas, livremo-lo do incômodo acessório.

Certamente êle ficará muito grato.

NEUROPSIQUIATRIA INFANTIL
Dr. MANOEL ROBERTO BARBOSA
HORA MARCADA — Fone 3.3288
Pres. Prudente SP

NOSSOS cinemas

SUCESSO DE HOJE
CINE OURO BRANCO
O CINEMA DOS GRANDES LANÇAMENTOS fone 3-4420

OS CRIMINOSOS NÃO MERECEM PREMIO
c| Paul Newman — colorido
Censura — 14 anos
Sessões 19h30—21h30
Uma aventura perigosa que somente um destemido e valente espião se atreveu a enfrentar

CINE PSESIDENTE
HOJE
NA MIRA DA MORTE — colorido
c| Boris Karloff
Censura — 18 anos
Sessão 20h00

CINE JOÃO GOMES
Hoje
ETTORE O MACHÃO — colorido
c| Vittorio de Sica
Censura — 18 anos
Sessões: 14h00—19h30—21h30

CINE FENIX
HOJE
CORBARI — Colorido
c| Giuliano Gemma
Censura — 18 anos
Sessões: 19h30—21h30

Fotocopiadora 3M
DISTRIBUIDOR DOS PRODUTOS 3M NESTA REGIÃO
graton MAQUINAS E EQUIPAMENTOS PARA ESCRITÓRIOS LTDA
VENDAS E ASSISTÊNCIA TECNICA
RUA RIO GRANDE DO NORTE
FONE 3.2628
PRES. PRUDENTE



Atividades Parlamentares

Durante a primeira sessão ordinária da Camara Municipal de Presidente Prudente, realizada nesta 2 a feira, destacaram-se os seguintes assuntos:

I — Do vereador Feiz Abbud, propondo estudos visando a desapropriação e posteriormente doação de uma área vizinha a Chacara Hors, para que a Associação Bezerra de Menezes, possa construir seu Hospital Psiquiatrico:

II — Do vereador Milton Perina Santos, indagando de sua Excia., o sr. prefeito municipal se existe ordem proibindo que os vereadores estacionem seus veiculos sob a rampa de entrada ou pátio da Prefeitura:

III — Do vereador Jobel Andrade Amaral, solicitando urgentes providencias para a reforma da linha telefonica entre Pres. Prudente e Eneida;

IV — Do vereador Walter Ribeiro Barbosa, indicando ao sr. Prefeito Municipal, a urgente necessidade de se providenciar a colocação da rede de agua e luz na Vila Tabajara; E ainda: reparos nas ruas Antonio Furtado de Miranda, Eugenio Fernandes, sinalização no cruzamento das ruas Campestre com Antonio Rodrigues e colocação de duas ou tres placas na Av. Cel Marcondes, para controlar a alta velocidade dos veículos.

V — Do vereador Waldemir Bittencourt de Carvalho, fazendo uma advertencia para o perigo do desaparecimento da Represa do Rio Santo Anastacio, em vista do assoriamento que lá se verifica, em razão das ultimas chuvas. O edil alem de alertar as autoridades competentes, pede providencias ao DAE para a defesa dessa represa, considerando que a mesma é utilizada para a captação de água destinada ao abastecimento da população.

Votos de pesar

Na primeira sessão desta ano, presidida pelo vereador José Alves Sobrinho, prestou-se merecidas homenagens a tres figuras: Mario Simões de Souza Filho, Arlindo Fantini e Santo Crepaldi, os dois primeiros, recem-falecido . . . . . .

José Alves Sobrinho, apresentou requerimento englobando a figura do funcionário aposentado Mario Simões de Souza Filho, contratado para exercer as funções de Tesoureiro da SASSOM, porque sua honestidade tranquilizava toda diretoria daquele Instituto. E por isso, requereu votos de profundo pesar e saudades pelo seu falecimento.

Waldemir Bittencourt de Carvalho, sugeriu a denominação do Prof. Arlindo Fantini a atual Rua da Urca, localizada defronte ao GESC Dominges Ferreira de Medeiros, prestando assim justa e merecida homenagem aquele que nos deixou em Julho ultimo.

Walter Ribeiro Barbosa, sugeriu a denominação de rua Santo Crepaldi a atual rua das Codornas, na Vila Yolanda, considerando que o extinto muito colaborou com o desenvolvimento de Presidente Prudente.

Congratulações ao Jornal

Continua o nosso jornal recebendo congratulações pelos 35 anos de existencia, cuja efeméride foi dia 2 de fevereiro.

Da Sociedade Hipica de Presidente Prudente — "Prezado Senhor Diretor. — Anexamos-nos pelo presente às manifestações de júbilo pela passagem do 35.o aniversário de atividades desse prestigioso diários, e cumprimentamos V.S. pelo trabalho que vem realizando à frente de sua equipe de trabalho, bem como a todos os seus colaboradores. Aproveitamos para agradecer mais uma vez nesta data o apoio que sempre temos recebido, lembrando que "O Imparcial" foi um dos baluartes na fundação da Sociedade Hipica de Presidente Prudente. Reafirmando nossa admiração pela linha de conduta sempre mantida por "O Imparcial", aproveitamos o ensejo para apresentar a V.S. nossos protestos da mais elevada consideração e aprêço. Ruth Kunzli, presidente, Arivaldo Paulatti, primeiro secretario.

Da Sanbra o seguinte — "Prezados Senhores. No transcurso do 35.o aniversário de fundação desse jornal, nada mais justo nesta oportunidade, do que confraternizar em nome da Sanbra Sociedade Algodoeira do Nordeste Brasileiro S.A. com essa tradicional e conceituada empresa, que presta relevantes serviços ao povo de Presidente Prudente e região Queremos na oportunidade, estender à Diretoria e funcionários da mesma, nossa manifestação de apreço pelo trabalho que vem executando atenciosamente, Herivelto Benjamin".

Cumprimentos

O senhor Antonio Odecio Sartori, proprietário da Floricultura Vitória Régia, esteve em nossa redação ontem cedo, cumprimentando noso diretor Mario Peretti, pela efeméride do dia 2 de fevereiro.

Edital de Citação com o prazo de 15 dias

O Doutor Miguel José Nader, Juiz da Segunda Vara desta cidade e comarca de Presidente Prudente, Estado de São Paulo, etc.

FAZ SABER — ao réu GERMINO MANOEL DOS SANTOS, vulgo "Breguetelo", de cor parda, com 25 anos de idade, filho de Germano Manoel dos Santos e de Luzia Luciana Gonçalves, natural de Tupã, deste Estado, com residência declarada em lugar ignorado, exercendo a profissão de pintor de paredes, que contra ele, está sendo movida pelo Ministério Público ação penal pela infração do art. 129 "caput" do Código Penal, por ter na madrugada de 17 de junho de 1973, por volta de 1 hora, durante a realização de uma festa de aniversário que se realizava na residência de Maria da Graça Silva, sita à rua Prudente de Morais, 1443, nesta cidade, alí compareceu o réu, em companhia do menor Valdir Nunes da Silva de 14 anos de idade, os quais queriam ingressar na festa como penetras. Sendo impedidos por Maria da Graça, foi a mesma agredida a socos por Germino, sofrendo em consequência as lesões leves descritas no laudo de exame de corpo de delito de fls. 15. A senhora Luzinete Maria da Conceição, que tambem se encontrava na festa, ao procurar fechar uma das janelas da casa foi atingida por uma tijolada deferida pelo menor Valdir Nunes, sofrendo em consequência as lesões leves descritas no laudo de exame de fs. 16. Como o referido réu não tenha sido encontrado pelo oficial das diligências pelo presente fica citado, devendo comparecer em a sala de audiências deste Juizo, no Forum, sito à Avenida Coronel Marcondes, 1.394 no dia 4 de março do ano corrente, às 13 horas, a fim de, sob pena de revelia e condução coercitiva, ser interrogado sobre o fato que lhe é imputado facultando-se-lhe, no ato do interrogatório ou no prazo de tres dias apresentar alegações escritas em defesa prévia, arrolar testemunhas e requerer diligências. Para que chegue ao conhecimento dos interessados e ninguém alegue ignorancia, foi expedido o presente edital, que será publicado e afixado na forma da lei. Presidente Prudente, 4 de fevereiro de 1974. Eu (a) Vitório Rinaldi, escrevente autorizado datilografei e subscrevi.

O JUIZ DE DIREITO
(a) Miguel José Nader
Confere com o próprio original;
dou fé. O Escrevente Autorizado

VEICULOS MULTADOS

Eis a relação dos veiculos multados nos dias 28 e 29 de janeiro de 1974 —
8680 — 7788 — 6137 — 5800 — 9917 — 2418 — 7345 — 4241 — 9891 — 3712 — 0317 — 1309 — 3964 — 6595 — 0093 — 0565 — 1500 — 2406 — 5019 — 1086 — 1474 PR. — (duas multas) — 8912-MT — 8003 (duas multas) — 9667 — 7274 — 5574 — 9088 — 9660 — 1316 — (duas multas) — 0374 — 2182 — 1066 (duas multas) — 0945 (duas multas).

E, referente ao dia 31 de janeiro, foram multados os seguintes:
0710 — 3398 — 8722 — 1451 — 9398 — 8598 — 0710 — 2501 — 0795 — 1362 — 1248 — 5949 — 2675 — 3174 — 4875 (duas multas) — 3214 — 3214 — 0493-MT. — 5138-PR. — 0493-MT. — 1410 — 2320 — 1262 — 6358 — (duas multas) — 5198 — 1044 — 1315 — 0935 — 2120 — 3483 — 8067 — 0737 — 3697 — 3642.

Os proprietários dos veiculos em questão terão trinta dias para recorrer da multa recebida.

Telefone Vendo
TRATAR com Sr. MARIO
Nesta redação — Fone 3-2351

TELEVISÃO

Programação de hoje no Canal 10 de Presidente Prudente — REDE GLOBO DE TELEVISÃO

Presidente Prudente — Rede Globo de Televisão
10h15 — Abertura.
10h30 — Aula de Ingles
10h44 — Cotações diretamente da Bolsa de Valores.
10h45 — Vila Sésamo
11h55 — GLOBINHO — noticioso com assuntos infanto-juvenis.
12h00 — Festival de Desenhos
12h30 — Velhos Tempos
12h50 — Hoje
13h25 — Globinho
13h30 — Carinhoso
13h55 — Globinho
14h00 — Terra de Gigantes
14h55 — Globinho
15h00 — Sessão de Férias
15h55 — Globinho
16h00 — Sequência de Sessão de Férias
17h25 — Globo em dois minutos
17h30 — Globo cor especial
18h00 — Seriado Shazan, Xerife & Cia.
18h45 — Globo em dois minutos
18h50 — Supermanoela — novela
19h42 — Um minuto com Geraldo José de Almeida
19h45 — Jornal Nacional
20h10 — O Semideus — novela
21h00 — Quarta-Nobre
22h00 — Os ossos do Barão
22h45 — Jornal Internacional
23h00 — Sessão Mistério
00h40 — Sessão Coruja

O IMPARCIAL
* EDITORA IMPRENSA LTDA. *
C.G.C. MF. 55.347.520
Diretor-Presidente: — ROBERTO SANTOS
Diretor-Responsável — MARIO PERETTI
Diretor de Redação — ADELMO S.R. VANALLI
REDATORES
José Vinicius Barbosa da Silveira
Altino Correia
Dr. Francisco Cunha
Rafael D. Filho
REDAÇÃO, OFICINAS E CLICHERIA
Rua Siqueira Campos, 602 (térreo) Cx. Postal 3 1 8
Fones: 3-2540 e 3-2351 — Pres. Prudente
REPRESENTADO EM TODO O BRASIL PELO
CONSORCIO BRASILEIRO DE IMPRENSA
S. PAULO — Rua Senador Feijó 161 — 6.o andar
Fones: 37.3728 e 36-4909
RIO-GB — Av. 13 de Maio 45 — 16.o Andar
conjunto 1603 — Fone: 222 3279

SOUZA REIS S/A
Agora na Av. Brasil, 1822-1838 - Fones 3-3731 e 3-3448 -
COM A MAIOR E MAIS MODERNA
RETIFICA DE MOTORES DA ALTA SOROCABANA
(RETIFICAMOS QUALQUER TIPO DE MOTOR)

AGORA CARROS NOVOS OU USADOS EM 40 LONGOS MESES DE PRAZO

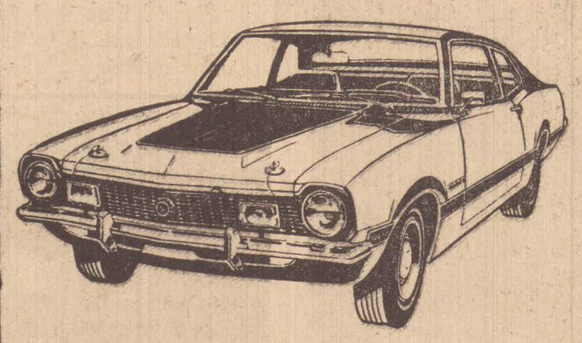

FORD MAVERICK Ford Um passo a frente

Entre na linha Ford - Zérinho ou usado, Galáxie, Corcel, Belina, Jeep ou Caminhão, com 40 meses de prazo.
Enfim surgiu o plano para você ficar motorizado.
Você mesmo escolhe o carro, o plano e já sai guiando.
Mas se você fôr lavrador, ainda pode pagar na próxima colheita.
BUCHALLA S/A espera e deseja uma safra proveitosa.

BUCHALLA S/A
Rua Dr. José Fóz, 420 - Presidente Prudente - S. Paulo

URGENTE

1 — Continua preso no Rio de Janeiro, o assaltante inglês, do trem pagador, Ronald Biggs. A policia maritima está aguardando ordem do Ministério da Justiça, para que ele seja transferido para Brasilia.

2 — Aos domingos quem tem necessidade de praia, vive procurando locais que substituem a sonhada beira-mar. Pirapora, as margens do Rio São Francisco e um desses lugares. E um lugar muito bonito e nos dias de sol, fica supercheio daqueles que querem aproveitar, principalmente o fim de semana. E o movimento é tão grande que ela é chamada de Mini-Copacabana.

3 — O Papa aposentou ontem o cardeal Joseph Mindizinsk, que durante muitos anos foi primaz da Hungria. O cardeal passou trinta anos preso, em diversas prisões, em países comunistas. Há 25 anos foi condenado à prisão perpétua por um tribunal da Hungria, cuja pena foi posteriormente comutada. Segundo os observadores, essa atitude foi tomada pelo Papa para melhorar as relações entre o Vaticano e a Hungria. O cardeal tem 88 anos.

4 — Em Nova York, quatro pessoas morreram, num tiroteio numa mesquita muçulmana no bairro negro de Brooklin. Ao que tudo indica foi um choque entre grupos iguais.

5 — Os quatro terroristas que há seis dias, estão com tres reféns numa balsa, numa ilha perto de Singapura, concordaram em aceitar asilo, oferecido pela Coreia do Norte. As negociações estão sendo desenvolvidas, para consumação do fato.

6 — O professor Altamiro, com seus trabalhos de topografia, ganhou o premio do Salão de Verão, do Museu de Arte Moderna. Seus trabalhos continuam em exposição.

Paroquia de Santa Rita promove 1.o Pastoral

Na ultima semana (dia 28), a Paróquia de Santa Rita de Cássia, em Presidente Prudente, promoveu sua primeira pastoral sob a presidencia do Padre Jacó Cirelli, tendo a participação de diversos casais, incumbidos da execução dos trabalhos junto a comunidade.

Na ocasião, foram escolhidas as linhas mestras a serem cumpridas durante o corrente ano, que constarão do seguinte:

I — Vocações;

II — Evangelização (cursilhos e encontros de coroas dias de espiritualidade).

III — Catequese (preparação da crianças e adultos para a primeira eucaristia).

IV — Liturgia (curso de batismo, sacramentos e outros);

V — Centro Social (Promoção humana);

VI — Pastoral familiar (Cursos de noivos, movimento familiar cristão — rural e urbano).

VII — Encontros de adolescentes (pastoral da Juventude CJC e encontros de adolescentes e pré-adolescentes);

VIII — Associações (Apostolado e Congregação Mariana);

IX — Comissão de festas;

X — Capelas urbanas (São Judas Tadeu, Vila Operaria, Vila Angelica e Guanabara);

XI — Zona rural (Capelas Diversas);

XII — Comunidade de base (quarteirões, reuniões, etc)

Proxima Pastoral

A proxima pastoral devera ser realizada no proximo dia 18 de fevereiro as 20h00, quando será elaborado o plano de trabalho para o proximo semestre.

A programação deste periodo destacou, no ultimo dia 2 — Missa de N.S. das Candeias, com a benção das velas, e missa das vocações. No dia 3 houve missas em louvor a São Braz, com a benção da garganta em todas as cerimonias liturgicas.

No proximo dia 22, será celebrada Missa em louvor a Santa Rita de Cassia, padroeira da Paroquia. Daí para a frente, em todos os meses, nessa mesma data, a Padroeira será homenageada. No dia 24, haverá celebração da Missa dos Casais e no dia 27, Cinzas e Campanha da Fraternidade e via sacra.

Primeiro Tabelionato de Protestos

CARTORIO DR. LESSA — RUA BARÃO DO RIO BRANCO, 481 — 1.o ANDAR
EDITAIS

Acha-se nesse cartorio à rua Barão do Rio Branco, 481 — 1.o andar para serem protestadas por falta de pagamentos as duplicatas n.os 24.896/C, D e E, da quantia de Cr$ 1.050,00 cada uma vencida em 30. nov. dez./73 jan. 74, da responsabilidade de João da Silva — CPF 725623828

Por não ter sido possivel intimar pessoalmente o referido responsável pelo presente edital o mesmo a vir em cartório afim de efetuar o pagamento da referida Nota Promissoria (saldo) ou dar a razão por que não faz e ao mesmo tempo na falta do pagamento o notifico do competente protesto.

Persidente Prudente 5 de fevereiro de 1.974

Levy Mario Celestino
Oficial Maior

Acha-se nesse cartório à Rua Barão do Rio Branco, 481 — 1.o Andar para ser protestado pelo saldo de Cr$ 8.235,00 da N. Promissória da quantia de Cr$ 65.880,00 vencida em 8 de dezembro de 1973, da responsabilidade de ANTONIO VIEIRA LIMA — CIC 005.195.291.

Por não ter sido possivel intimar pessoalmente o referido responsável pelo presente edital o intimo a vir em cartório afim de efetuar o pagamento da referida Nota Promissoria (saldo) ou dar a razão por que não faz e ao mesmo tempo na falta do pagamento o notifico do competente protesto.

Presidente Prudente, 04 de fevereiro de 1974.

Levy Mario Celestino
oficial maior

Inscritos na Mini-Rondon

Numerosos telefonemas feitos à redação durante todo o dia de ontem, demonstram o interesse dos jovens em se engajar na Operação Mini Rodon. Todos pediam maiores detalhes e confirmaram suas inscrições.

Há a exigencia de duas fotos 3x4, uma para ficha a ser preenchida e outra para a credencial que o participante receberá posteriormente.

Sexta-feira, o Diretorio Academico Conselheiro Alberto Decdato fará uma reunião com todo o pessoal já inscrito, quando serão dados todos os esclarecimentos necessarios e traçados novos planos para o inicio do projeto.

A professora secundaria Edna Maria Gomes, tambem se inscreveu ontem.

Os interessados devem procurar a redação desta folha, ou a secretaria da Associação Prudentina de Educação e Cultura — APEC

PALACIO DA JUSTIÇA

1.a Vara — 1.o Oficio

Edital de Citação com prazo de 15 dias

O doutor Reynaldo Antonio Vessani, juiz de Direito da 1.a Vara desta cidade e comarca de Presidente Prudente, do Estado de São Paulo, etc.

FAZ SABER ao réu Joaquim Honório de Oliveira, vulgo "Lapinha", brasileiro, de cor parda, com 23 anos de idade, filho de João Honório de Oliveira e de Joana da Silva de Oliveira, natural de Presidente Prudente-SP, com residencia declarada em local ignorado, exercendo a profissão de (sem profissão definida), que, contra êle, está sendo movida pelo Ministério Público ação penal pela infração do artigo 155, "caput" do Código Penal, por ter, às —— horas do dia 19 de dezembro de 1972, penetrou no interior de um cômodo existente nos fundos da residência de Isidoro Gonçalves, e dali subtraiu para sí um ferro elétrico marca General Eletric e uma enceradeira, marca Eletro-Lux, avaliados em Cr$ 50.00 e Cr$ .. 180,00, respectivamente.

Como o referido réu não tenha sido encontrado pelo Oficial das diligencias pelo presente fica citado, devendo comparecer em a sala de audiência deste Juizo, no Edificio do Forum, sito à Avenida Coronel Marcondes N.o 1.394, no dia 03 de março de 1974, às 15.00 horas a fim de, sob pena de revelia e condução coercitiva, ser interrogado sobre o fato que lhe é imputado facultando-se lhe, no ato interrogatório ou prazo de tres dias, apresentar as legações escritas em defesa prévia, arrolar testemunhas e requerer diligências. Para que chegue ao conhecimento dos interessados e ninguém alegue ignorancia, foi expedido o presente edital que será publicado na Imprensa local e afixado no lugar de costume.

Dado e passado nesta cidade de Presidente Prudente, em 05 de fevereiro de 1974. Eu, (a) João Carlos Ruffino, escrevente lavrei e subscrevi.

O JUIZ DE DIREITO
(a) Reynaldo Antonio Vessani
Confere com o original.
Dou fé. Data supra.
Escrevente Autorizado

Palacio da Justiça

1.a Vara — 1.o Oficio

Edital de Citação com prazo de 15 dias

O doutor Reynaldo Antonio Vessani, Juiz de Direito da 1.a Vara desta cidade e comarca de Presidente Prudente, do Estado de São Paulo, etc.

FAZ SABER ao réu José Bento Neto, brasileiro, solteiro, de cor branca, com 18 anos de idade, filho de Roque Bento da Silva e de Maria do Carmo da Silva, natural de Borda da Mata — MG — com residencia declarada na Fazenda Conquista, municipio de Tarabai, exercendo a profissão de lavrador que, contra êle, está sendo movida pelo Ministério Público ação penal pela infração do artigo 217 do Código Penal, por ter às 23h30 do dia 10 de junho de 1973, no banheiro de sua residência, abusando da inexperiência e justificável confiança da menor S.K., então com 16 anos de idade, virgem, honesta e recatada, com promessas de casamento, manteve com a vitima conjunção carnal, deflorando-a.

Como o referido réu não tenha sido encontrado pelo Oficial das diligências, pelo presente fica citado, devendo comparecer em a sala de audiência deste Juizo, no Edificio do Forum, sito à Avenida Coronel Marcondes n.o 1.394, no dia 18 de março de 1974 às 15.00 horas a fim de, sob pena de revelia e condução coercitiva, ser interrogado sobre o fato que lhe é imputado facultando-se lhe, no ato interrogatório ou prazo de tres dias, apresentar as legações escritas em defesa prévia, arrolar testemunhas e requerer diligências. Para que chegue ao conhecimento dos interessados e ninguém alegue ignorancia, foi expedido o presente edital que será publicado na Imprensa local e afixado no lugar de costume.

Dado e passado nesta cdade de Presidente Prudente, em 05 de fevereiro de 1974. Eu, (a) João Caros Ruffino, Escrevente, lavrei e subscrevi

O JUIZ DE DIREITO.
(a) Reynaldo Antonio Vessani
Confere com o original.
Dou fé. Data supra.

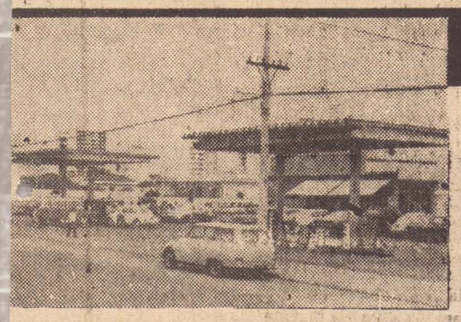

Posto do Pascual

Um posto de serviço que faz questão de tratar do seu veículo com a maior dignidade. Lavagem, lubrificação e troca de óleo com pessoal habilitado, com atendimento dia e noite.

Posto do Pascual

Avenida Brasil, 208 — Telefone 3-3592 — Pres. Prudente

LETRAS DE CÂMBIO
GUARANY
Rua Major Felicio Tarabai, 624 fone: 3-3182
PRESIDENTE PRUDENTE

Financiamos já o seu CHEVETTE em até 36 meses

CHEVETTE
O CARRO JOVEM
QUALIDADE GMB



VENHA VÊ-LO E CONHECÊ-LO NOS MINIMOS DETALHES
COMERCIO DE AUTOMOVEIS

CESAR AUDI S/A

Rua Marechal Floriano, 122 à 154 — Fones 3-2693 - 3-2467 e 3-2250 (Peças)
PRESIDENTE PRUDENTE

Anúncios Econômicos

CORCEL — ANO 1973
STANDART — CONJUNTO 2 — 26.000 km
TRATAR com Mario nesta redação ou pelo fone 3-2540

COMPRO móveis usados - radiolas - toca-discos - terrenos - ações, etc. — vanderley - fone: 3-5282

VENDE-SE Volkswagen 1970 Otimo estado a 12.700,00 — TRATAR fone 3-2737

3 LINOTIPOS — VENDE-SE em perfeito estado de conservação e uma ROTOPLANA. Tratar em São Paulo na CLICHEARTE, Fones: 2202141 e 2209886 São Paulo.

GUILHOTINA MANUAL — VENDE-SE. — Tratar nesta redação com Maria Luiza.

TELEFONE — VENDE-SE — Tratar nesta redação

TERRENO — COMPRO — De preferência de esquina — da Av. Manoel Goulart, para a Vila Industrial ou para os lados da Santa Casa. — Zé da Lona, tel. 3-4741 ou 3-4440

PICK-UP WILLYS — COMPRO — Nova ou usada 4 marchas - 4x2. Zé da Lona, tel. 3-3365 ou 3-5040

VENDE-SE UMA BOUTIQUE INFANTIL TRATAR A RUA Siqueira Campos — 467 ou pelo fone: 3-5185

EDITAIS DE PROCLAMAS

YOLANDA PEREIRA DE SOUZA, Escrivã do Ofício do Registro Civil das Pessoas Naturais dêste distrito, município e comarca de Presidente Prudente, Estado de São Paulo, etc.,

FAZ SABER que pretendem casar-se e apresentaram os documentos exigidos pelo artigo 180 n.os 1, 2 e 4 do Código Civil Brasileiro, Odilo Gasqui e Srta. Maria das Graças Xavier. Ele nascido neste distrito a 15 de março de 1948 de profissão professor estado civil solteiro, residente nesta cidade filho de Mandel Gasqui e de dona Elvira Greghi Casqui. Ela nascida em Lupionópolis Estado do Paraná aos 31 de dezembro de 1949, de profissão professôra estado civil solteira residente em Lupionópolis, Estado do Paraná filha de José Maria Xavier e de dona Iracema Silva Xavier.

Se alguém souber de algum impedimento oponha o na forma da lei. Lavro o presente para ser afixado neste cartório durante o prazo legal e publicado pela imprensa — "O IMPARCIAL"
e no cartório de Lupionópolis, Estado do Paraná.

Presidente Prudente, 01 de fevereiro de 1974
Yolanda Pereira de Souza
— Escrivã —

FAZ SABER que pretendem casar-se e apresentaram os documentos exigidos pelo artigo 180 n.os 1, 2; 3 e 4 do Código Civil Brasileiro, Milton Vergo, e Srta. Sonia Regina Pereira de Azevedo. Ele nascido em Alvares Machado, desta Comarca 27 de maio de 1.945 de profissão pedreiro estado civil solteiro residente nesta cidade filho de Pedro Vergo e de dona Maria Antonia Saurin, falecida. Ela nascida neste distrito de Presidente Prudente, aos 20 de março de 1955 de profissão prs. domésticas estado civil solteira residente nesta cidade filha de Luiz Pereira de Azevedo e de dona Angelina Berton de Azevedo

Se alguém souber de algum impedimento oponha o na forma da lei. Lavro o presente para ser afixado neste cartório durante o prazo legal e publicado pela imprensa — "O IMPARCIAL"

Presidente Prudente, 01 de fevereiro de 1974
PLINIO ALESSI
— Oficial Maior —

FAZ SABER que pretendem casar-se e apresentaram os documentos exigidos pelo artigo 180 n.os 1, 2 e 4 do Código Civil Brasileiro, Warlei Wagner Duarte e Srta. Maria do Carmo de Moura. Ele nascido São Roque, deste Estado a 10 de agôsto de 1948 de profissão comerciário estado civil solteiro residente nesta cidade filho de Benedito Bento Duarte e de dona Ester Fonseca Silva. Ela nascida neste distrito de Presidente Prudente, aos 09 de novembro de 1952 de profissão prendas domésticas estado civil solteira residente nesta cidade filha de dona Maria Aparecida de Moura.

Se alguém souber de algum impedimento oponha o na forma da lei. Lavro o presente para ser afixado neste cartório durante o prazo legal e publicado pela imprensa — "O IMPARCIAL"

Presidente Prudente, 01 de fevereiro de 1974
PLINIO ALESSI
— Oficial Maior —

FAZ SABER que pretendem casar-se e apresentaram os documentos exigidos pelo artigo 180 n.os 1, 2, 3 e 4 do Código Civil Brasileiro Wilson Hasegawa e Srta. e Srta. Tereza Mitsue Saito. Ele nascido em Eneida, desta comarca a 28 de julho de 1954 de profissão comerciante estado civil solteiro residente nesta cidade filho de Tsutomu Hasegawa e de dona Chie Haginda Hasegawa. Ela nascida em R. Feijó deste Est. aos 26 de junho de 1955 de profissão estudante estado civil solteira residente nesta cidade filha de Katsutoshi Saito e de dona Tôshi Kobari Saito.

Se alguém souber de algum impedimento oponha o na forma da lei. Lavro o presente para ser afixado neste cartório durante o prazo legal e publicado pela imprensa — "O IMPARCIAL"

Presidente Prudente, 01 de fevereiro de 1974
PLINIO ALESSI
— Oficial Maior —

FAZ SABER que pretendem casar-se e apresentaram os documentos exigidos pelo artigo 180 n.os 1, 2, 3 e 4 do Código Civil Brasileiro, Valdir Correia de Melo e Srta. Maria de Lourdes. Ele nascido em Lupionópolis, Paraná, a 3 de agosto de 1955, de profissão padeiro estado civil solteiro, residente nesta cidade filho de Apolonio Correia de Melo e de dona Nice Dias do Nascimento. Ela nascida em Feira Grande, Estado de Alagoas, aos 2 de junho de 1954, de profissão prendas domésticas, estado civil solteira residente nesta cidade, filha de José Ferreira dos Santos e de dona Gedalva Maria da Conceição.

Se alguém souber de algum impedimento oponha o na forma da lei. Lavro o presente para ser afixado neste cartório durante o prazo legal e publicado pela imprensa — "O IMPARCIAL"

Presidente Prudente, 4 de fevereiro de 1974.
PLINIO ALESSI
— Oficial Maior —

FAZ SABER que pretendem casar-se e apresentaram os documentos exigidos pelo artigo 180 n.os 1, 2 e 4 do Código Civil Brasileiro, Antonio Delli Colli e Srta. Helena Freitas. Ele nascido neste distrito de Presidente Prudente a 2 de fevereiro de 1.948 de profissão comerciante, estado civil solteiro residente nesta cidade, filho de Domingos Delli Colli e de dona Belmira da Conceição Magalhães Delli Colli. Ela nascida em Álvares Machado, desta comarca aos 6 de janeiro de 1.953 de profissão prendas domésticas, estado civil solteira residente nesta cidade, filha de Adelino Freiras, falecido e de dona Rosa Eiras Freiras

Se alguém souber de algum impedimento oponha-o na forma da lei. Lavro o presente para ser afixado neste cartório durante o prazo legal e publicado pela imprensa — "O IMPARCIAL"

Presidente Prudente 4 de fevereiro de 1.974
PLINIO ALESSI
— Oficial Maior —

FAZ SABER que pretendem casar-se e apresentaram os documentos exigidos pelo artigo 180, n.os 1, 2 3 e 4 do Código Civil Brasileiro, Jovar Ferreira de Macedo e Srta. Maria Aparecida Umbelino. Ele nascido em Indiana, deste Estado a 25 de outubro de 1.952 de profissão mecânico estado civil solteiro residente nesta cidade, filho de Agenor Ferreira de Macedo e e dona Joana Leite de Santiago. Ela nascida em Presidente Venceslau, deste Estado aos 19 de abril de 1.957 de profissão prendas domésticas, estado civil solteira residente nesta cidade, filha de José Umbelino Filho e de dona Julia Benites Umbelino

Se alguém souber de algum impedimento oponha o na forma da lei. Lavro o presente para ser afixado neste cartório durante o prazo legal e publicado pela imprensa — "O IMPARCIAL"

Presidente Prudente 4 de fevereiro de 1.974
PLINIO ALESSI
— Oficial Maior —

FAZ SABER que pretendem casar-se e apresentaram os documentos exigidos pelo artigo 180 n.os 1, 2, 3 e 4 do Código Civil Brasileiro, José Francisco Martins e Srta. Aparecida Teodoro. Ele nascido em Alfredo Marcondes, desta comarca a 5 e fevereiro de 1.951 de profissão industriário, estado civil solteiro residente nesta cidade, filho de Manoel Francisco Martins e de dona Rosa de Almeida Martins. Ela nascida neste distrito de Presidente Prudente aos 15 de novembro de 1.957 de profissão prendas domésticas estado civil solteira residente nesta cidade, filha de Rosa Teodoro

Se alguém souber de algum impedimento oponha o na forma da lei. Lavro o presente para ser afixado neste cartório durante o prazo legal e publicado pela imprensa — "O IMPARCIAL"

Presidente Prdente 4 de fevereiro de 1.974
PLINIO ALESSI
— Oficial Maior —

FAZ SABER que pretendem casar-se e apre-

Declaração

OSTELIANO FELICIANO DE LIMA, declara para os devidos fins que extraviou a sua Carteira Nacional de Habilitação n.o 1.609, Prontuário n.o 5.229, de categoria amador, expedida pela Del. Pol. de Martinópolis, em 14 de julho de 1972
..a) Osteliano Feliciano de Lima
6 — 7 — 8/02/74

Declaração

NEUSA DE OLIVEIRA SILVA, declara para os devidos fins e efeitos legais ter se extraviado a sua Carteira Nacional de Habilitação de n.o 4915 e PGU n.o 19126, exp. pela 14.a Ciretran de Pres. Prudente — SP.

Declara outrossim, que a mesma fica sem validade, visto estar em andamento a expedição da 2.a (segunda) via.

Pres. Prudente, 5 de fevereiro de 1.974
Org "T K" de Despachos S/C LTDA
6 — 7 — 8/02/74

Declaração

DEJAMIRO CHAGAS, declara para fins de obtenção da Terceira Via, que perdeu sua Carteira Nacional de Habilitação de Motorista Profissional n.o 7.531 — Prontuário n.o 20.381, expedida pela 14.a Ciretran local, em data de 26 de dezembro de 1.969.

Presidente Prudente 05 de fevereiro de 1.974
— Dejamiro Chagas —
6 — 7 — 8/02/74

---

sentaram os documentos exigidos pelo artigo 180 n.os 1, 2 e 4 do Código Civil Brasileiro Antonio de Oliveira Antunes Gago e Srta. Mary Lucy Fernandes. Ele nascido neste distrito de Presidente Prudente a 12 de outubro de 1949 de profissão professor estado civil solteiro residente nesta cidade filho de José Manuel Antunes Gago e de dona Maria de Oliveira Antunes. Ela nascida neste distrito de Pres. Prudente oos 27 de junho de 1952 de profissão professora estado civil solteira residente nesta cidade filha de Honorato Fernandes de Oliveira e de dona Maria de Jesus Fernandes.

Se alguém souber de algum impedimento oponha o na forma da lei. Lavro o presente para ser afixado neste cartório durante o prazo legal e publicado pela imprensa — "O IMPARCIAL"

Presidente Prudente, 01 de fevereiro de 1974
PLINIO ALESSI
— Oficial Maior —

FAZ SABER que pretendem casar-se e apresentaram os documentos exigidos pelo artigo 180 n.os 1, 2; 3 e 4 do Código Civil Brasileiro, Silvio Braz e Srta. Terezinha de Jesús Polizel. Ele nascido neste distrito de Presidente Prudente a 5 de novembro de 1954 de profissão pedreiro estado civil solteiro residente nesta cidade filho de Vicente Braz e de dona Maria Bertolina a Silva Braz. Ela nascida em Santo Inácio, Padaná aos 3 de outubro de 1956 de profissão prendas domésticas estado civil solteira residente nesta cidade filha de Paschoal Polizel e de dona Maria Alves Polizel, falecida.

Se alguém souber de algum impedimento oponha o na forma da lei. Lavro o presente para ser afixado neste cartório durante o prazo legal e publicado pela imprensa — "O IMPARCIAL"

Presidente Prudente, 01 de fevereiro de 1974
PLINIO ALESSI
— Oficial Maior —

FAZ SABER que pretendem casar-se e apresentaram os documentos exigidos pelo artigo 180 n.os 1, 2; 3 e 4 do Código Civil Brasileiro, Daniel Eurico Vaz e Srta. Iraci Alves. Ele nascido em Jacarezinho, Paraná a 11 de março de 1946, de profissão eletricista estado civil solteiro residente nesta cidade filho de José Alfredo Vaz, falecido e de dona Elidia Borges de Morais. Ela nascida em Santo Anastácio, deste Estado aos 20 de novembro de 1956, de profissão prendas domésticas estado civil solteira residente nesta cidade filha de Benedito Alves e de dona Siguee Ogawa Alves.

Se alguém souber de algum impedimento oponha o na forma da lei. Lavro o presente para ser afixado neste cartório durante o prazo legal e publicado pela imprensa — "O IMPARCIAL"

Presidente Prudente, 1.o de fevereiro de 1974
PLINIO ALESSI
— Oficial Maior —

LAVANDERIA AUTOMÁTICA
Rua Rev. Coriolano, 2013
—FONE 3092—
Lava-se em apenas 2 horas

Declaração

OSTELIANO FELICIANO DE LIMA, declara para os devidos fins de direitos que extraviou o Certificado de Propriedade n.o 892.707 expedido pela Del. Pol. de Martinópolis, em 21 de março de 1972 do veículo de marca Jeep. Universal, motor n.o 3j-72.887, de quatro cilindros ano de fabricação 1.951, tipo Utilitário de côr verde com capacidade para 5 lugares, em pregado em transportes de passag.,

a) Osteliano Feliciano de Lima
6 — 7 — 8/02/74

LETRAS DE CÂMBIO
GUARANY
Rua Major Felicio Tarabay, 624 - fone 3-3192
PRESIDENTE PRUDENTE

MISSA DE 7.0 DIA

CONVITE DE MISSA
A FAMILIA DE

MARIO SIMÕES DE SOUZA FILHO, sensibilizados, agradece as manifestações de pesar recebidas por ocasião de seu falecimento bem como a todos que acompanharam o extinto até sua última morada e convida para a missa de 7.o dia que será celebrada HOJE dia 06, às 19,30 horas na CATEDRAL DE SÃO SEBASTIÃO.
Por mais este ato de fé, antecipadamente agradece.

FEVEREIRO - MES DE DESCONTOS NA ULTRAGAZ

15 por cento de desconto, mesmo que você compre em 30 pagamentos.

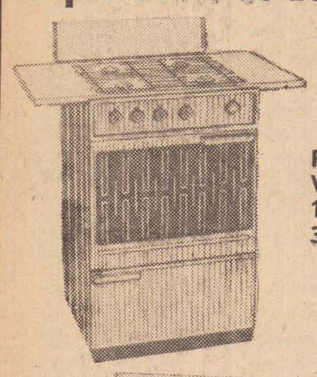

Fogão Alfa Primavera.
Visor e Estufa Especial
15% desconto em até
30 pagamentos.

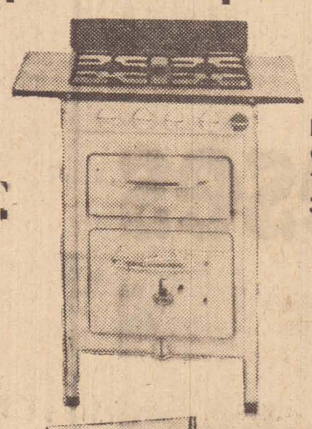

Fogão Brasil.
Otima qualidade.
15% desconto em até
30 pagamentos.



Fogao Semer 1.010
O cobra dos fogões
15% desconto em até
30 pagamentos.

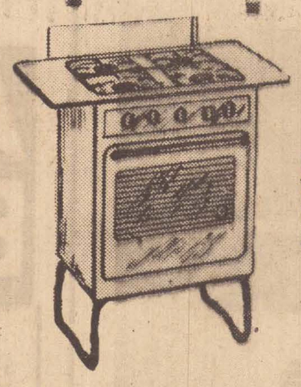

Brasil Independencia.
Várias cores lindas.
15% desconto em até
30 pagamentos.



Wallig Visoramic
Forno Grande luxo.
15% desconto em até
30 pagamentos.



Semer Modelo 1020 luxo
Forno c|revestimento
térmico e amplo visor
panoramico.
15% desconto em até
30 pagamentos.

LOJA
ULTRAGAZ
COMPRE JÁ, USE SEU CREDITO e 2 ANOS E MEIO PARA PAGAR.
Rio Branco 133 — Telefone 32220

água

Purifique a água que sai de sua torneira..
Elimine as impurezas que os filtros
comuns deixam passar.
Faça desaparecer aquele sabor
desagradavel que a água de torneira possui.
Beba água comum como
se estivesse bebendo
água mineral.

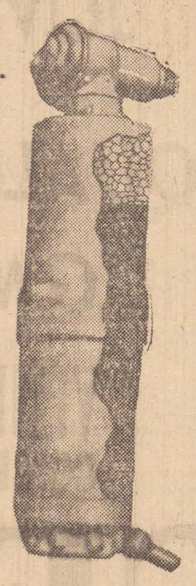

Super filtros SANI
A solução ideal para filtros comuns
e torneiras.

Super filtros SANI
Peça uma demonstração de sua eficiência.

O Super filtro SANI é uma
descoberta de origem holandesa para
purificação de água à base de carvão
ativado e quartzo.

Distribuidor exclusivo para a Alta Sorocabana

Mercantil Alta Sorocabana Ltda.

Av. Manoel Goulart, 596 fone 3-2206 – Pres. Prudente S.P.

CARTA AO JORNAL

O diretor-presidente Roberto Santos recebeu o seguinte ofício da Prefeitura Municipal de Valinhos — Senhor Diretor — Por engano da distribuição da agencia local dos correios e telégrafos, veio parar em nossas mãos, o numero 7.296 desse prestigioso diário, destinado ao sr. Carlos B. Netto, rua Sírio Libanez, 76, cujo numero já fizemos a entrega ao destinatário.

Todavia, não podiamos deixar de cumprimentar essa direção e toda equipe pela ótima apresentação do jornal, levando em conta as dificuldades por que passa a imprensa interiorana. Ficariamos gratos se V. Sa. enviasse, diariamente, um numero do "Imparcial" para constar dos nossos arquivos. Com o presente estamos enviando um noticiário sobre a nossa tradicional promoção, a FESTA DO FIGO, que este ano está completando seu jubileu de prata, agradecendo se essa noticia for publicada. Sem outro particular, subscrevo-me atenciosamente; Antonio Palácio Netto, Encarregado Geral do Setor Relações Públicas".

ABRIL CULTURAL

Encontram-se em nossa cidade os supervisores da EDITORA ABRIL S.A — CULTURAL E INDUSTRIAL, srs. Rubens Lopes Gomes, João Carlos Marcuschi e Paulo Jackes Vasconcelos, com a finalidade de manter um contato mais direto com o publico que tem prestigiado as edições semanais de esquemas lançados em fasciculos. Promovendo e divulgando o que há de melhor no genero os supervisores permanecerão por várias semanas nesta região.

Tivemos o prazer de receber a visita do sr. Rubens Lopes Gomes que falou do seu entusiasmo pela cidade e da enorme receptividade das publicações da ABRIL nesta região. Alguns trabalhos espetaculares estão em fase final de preparação para breve lançamento. Todo carinho vem sendo dedicado à uma pesquisa de opinião para aperfeiçoamento cada vez melhor das diversas edições.

Sociedade Hipica de P. Prudente

Edital de Convocação

Os Presidentes da Diretoria e do Conselho Deliberativo da Sociedade Hipica de Presidente Prudente, de acordo com os Estatutos da Sociedade, convocam os sócios efetivos para uma Assembléia Geral Ordinária, a ser realizada no dia 12 de fevereiro de 1974, às 20 horas em primeira convocação e 21 horas em segunda convocação, na séde do Sindicato Rural de Presidente Prudente, sito à Avenida Washington Luiz, 461, 1.o andar, afim de apreciarem a seguinte ordem do dia:

a) Aprovação das contas e relatórios da Diretoria para 1973
b) Eleição de um membro para o Conselho Fiscal.

RUTH KUNZLI — Presidente da diretoria
DR. OSVALDO HANSTED RIBEIRO DE CASTRO
Presidente do Conselho Deliberativo

COMPANHIA PAULISTA DE SEGUROS
FUNDADA EM 1906
Confie seu Seguro a um Simbolo de Tradição
MATRIZ RUA LIBERO BADARO, 158 — S. PAULO
ESCRITORIO REGIONAL DE PRES. PRUDENTE
RUA JOAQUIM NABUCO, 492
FONE: 3-3762

FERRAMENTAS
BELZER
BELZER - ITMA - MAYLE
Distribuidores exclusivos
ROLEMAN
Av. Brasil, 1117/1121
fones 3-5418 e 3-3270
Pres. Prudente

COMÉRCIO E INSTALAÇÕES J. GONÇALVES Ltda.
TUDO EM MATERIAIS ELETRICOS
Agora funciona em novo endereço;
Av. Brasil n.o 626/630 - Fones: 3-2701 - 3-2702 -
Presidente Prudente

SEGUNDA CHAMADA DO VESTIBULAR NA APPEC

Deverá se realizar no próximo dia 10 de fevereiro (domingo- a segunda chamada de vestibular aos cursos de Desenho, Matemática, Pedagogia, Estudos Sociais e Letras, na APPEC. As inscrições serão aceitas até o próximo dia 9.

PM salva preciosa vida

O Soldado Jair Carvalho Leite do serviço de Rádio Patrulha da 1.a Cia. do 18.o Batalhão foi elogiado pelo seu Comandante, pela sua heróica ação ao salvar uma mulher de morte certa das águas do Lacho situado próximo ao Frigorifico Bordon em nossa cidade.

O soldado e seu companheiro de R.P., Soldado Osvaldo Vergo, atendiam ocorrência, naquele córrego, onde se verificava que um homem jazia morto, presumivelmente por afogamento.

Enquanto eram tomadas as providências surgiu uma mulher, dizendo que o morto era seu pai e atirou uma criança de pouca idade que trazia ao colo, nos braços do Sd. Vergo e jogou-se nas águas poluidas do transbordante rio, devido às ultimas chuvas

Para abraçar seu pai ou para tentar se suicidar, tomada que foi de violenta emoção, não se sabe apenas o Sd. Jair compreendendo que aquela água fétida poderia fazer mais uma vítima, e mesmo sem saber nadar, atirou-se tambem às águas, visando retirar Izabel, que assim se chamava.

Dada às dificuldades do Sd. em realizar seu intento visto não ser nadador, fez Izabel presentir que corria grande perigo de se afogar, tendo ela se agarrado ao Sd. Jair, dificultando ainda mais sua ação.

Após breve luta e com o auxilio de populares, conseguiu retirá-la e aplicar-lhe os primeiros socorros, pois havia bebido muita água, assim como o Soldado.

A missão do Policial que trabalha na Rádio Patrulha parece fácil mas exige educação, paciência, coragem e tirocinio, aiados ao discernimento de como agir nas mais variadas situações a que se vê submetido. Além dessas qualidades o Sd. Jair possui outra que não se consegue ensinar ou incluir na mentalidade de certas pessoas: o amor pelo próximo. Essa virtude, é inata para os homens que se propuseram servir e esses homens da Policia Militar servem a população nem tanto por obrigação mas por prazer de estarem realizando a tarefa que os deixam felizes e orgulhosos de si mesmos.

Eis que por mais esse gesto digno de menção, o Sd Jair tem a admiração de seus companheiros de trabalho, que veem nele, o exemplo vivo da abnegação, na missão diuturna de zelar pela tranquilidade, onde novos heróis vão se revelando à medida que seu sacrificio se torne necessário.

DECIO DE SOUZA TEIXEIRA
Ten. Cel. PM-CMT do 18.o BPM.

Declaração

MIGUEL ARCANJO CAMPEZANO declara para os devidos fins e efeitos legais ter se extraviado o Certificado de Propriedade de n.o 411.204 exp. pela 14.a Ciretran em 30/10/73 do veiculo com as seguintes caracteristicas.

Marca : Volkswagen
Tipo: Sedan 1500
Ano 1.971
Côr: Azul
Chassis: BS-094 802
Placa: TB—1154

Adquirido de Armando Garms, com alienação fiduciária à favor da Cia. Real de Investimento.

Declara outrossim que a mesma fica sem validade, visto estar em andamento a expedição da 2.a via.

Presidente Prudente 04 de fevereiro 1.974
Org "T K" de Despachos S/C LTDA

Declaração

GERALDO FELICIO DOS SANTOS, declara para fins de obtenção da Segunda Via, que perdeu sua Carteira Nacional de Habilitação de Motorista Profissional n.o 1.895 Prontdário n.o 17.186, expedida pela 14.a Ciretran local em data de 15 de julho de 1.967 com salida de valida até 06 de setembro de 1.975.

Presidente Prudente 04 de fevereiro de 1.974
— Geraldo Felicio dos Santos —
5 — 6 — 7/2/74

Declaração

MILTON CARLOS FERREIRA; declara para os devidos fins e efeitos que foi extraviada a sua carteira de habilitação n.o 16.503 — com prontuario de n.o 25.449.

Declara ainda que a mesma fica sem efeito visto estar providenciando a 2.a via da mesma.

Presidente Prudente; 05 de fevereiro de 1974.
5 — 6 — 7/2/74

Declaração

JOSE' GERALDO BONATO, declara para os devidos fins e efeitos legais ter se extraviado o Certificado de Propriedade de n.o 575 095, expedida pela 14.a Ciretran de Pres. Prudente-Sp., em 27 de Novembro de 1973, do veiculo com as seguintes caracteristicas:

Marca: Volkswagen
Tipo: Kombi STB
Ano: 1973
Côr: Amarelo Caju
Chassi: BH-296 419
Lot.: 1.000 k|s/9 lugs
Adq. de Cia. Prudentina de Automoveis
Placa: TA-8246

Declara outrossim que a mesma fica sem validade visto estar em andamento a expedição da (segunda) via.

Pres. Prudente, 4 de Jan. de 1974
ORGANIZAÇÃO "TK." DE DESP. S/C LTDA.
5 — 6 — 7/2/74

TRANSPORTADORA CAOBIANCO
Transporte de cargas, encomendas e mudanças, com sua sede em Pres. Prudente
TRANSCAOBIANCO
Fones: 3-2790 e 3-5818
Rua Q. Bocaiuva, 639

Sombrinha está em preparativos

Sombrinha, essa figura popular que todos conhecem está este ano, se preparando para desfilar com sua Escola de Samba, no carnaval que se aproxima estando arregimentando os integrantes.

Disse que pretende sair com duzentos elementos mais ou menos, para disputar o título de campeão do carnaval, mas espera ter a ajuda da municipalidade. Está bastante animado, pois no ano passado, como não conseguiu ajuda, ele não pode sair com sua Escola, desfilando com Os Malacos do Tenis, uma homenagem que o clube da Avenida Washington Luiz lhe prestou.

A semana entrante é decisiva para a definição, e os ensaios estão sendo realizados diariamente, tudo fazendo crer que Sombrinha este ano, consiga apoio oficial e desfile com sua escola, o que constitui orgulho para ele.

Vinte e dois anos de banco

Antonio Mandetta Filho, gerente regional do Banco Financial de Mato Grosso e que está em nossa cidade, pouco mais de um ano, dia primeiro de fevereiro, completou 22 anos de banco, sendo portanto o funcionário mais velho do estabelecimento, que nasceu em Mato Grosso mas que está expandindo-se por todo o Brasil.

Sábado houve reunião com os gerentes das agencias jurisdicionadas à regional de Presidente Prudente e no final da reunião, no fim da tarde, a surpresa, todos os presentes prestaram merecida homenagem ao Mandetta. Esteve tambem presente à reunião participando tambem da homenagem o prudentino Dr. Manoel Rezende, que é Assistente da Diretoria.

Empresa de Transportes... Andorinha S.A.

C.G.C. N.o 55 334 262|001
ASSEMBLEIA GERAL ORDINARIA

Ficam convocados os senhores acionistas desta Sociedade, a se reunirem em Assembléia Geral Ordinária, na sede social, sita à rua Antonio Rodrigues n.o 609, nesta cidade, a realizar-se no dia 07 de março de 1974, às 10 (dez) horas, afim de discutirem e deliberarem sobre a seguinte ordem do dia:

a) Apreciação e votação do relatório da diretoria, Balanço Geral, Conta de Lucros e Perdas e Parecer do Conselho Fiscal, referente ao exercicio social encerrado em 31 de Dezembro de 1973;
b) Eleição dos membros do Conselho Fiscal e fixação dos seus honorários;
c) Fixação dos Honorários da Diretoria;
d) Outros assuntos de interesse da Sociedade.

Outrossim participamos que se acham à disposição dos senhores acionistas na sede social, os documentos a que se refere o artigo 99 do Decreto Lei n.o 2.627 de 26 de setembro de 1940.

Presidente Prudente, 01 de fevereiro de 1974.
5-6-7|2|74

Conservatório Musical Maestro Julião

Oficializado pelo Governo do Estado de São Paulo Registro S.F.A. decreto n.o 9.798
MEC — portaria ministerial n.o 3118
Matriculas abertas para:
Piano-harmônica-Violão-Instrumentos de Sôpro e Curso de Música Popular
Avenida — Washington Luiz 362 —
fone 3-2096 — PP

COMUNICADO

A Faculdade de Filosofia, Ciências e Letras de Presidente Prudente COMUNICA aos licenciados de 1973, de todos os Cursos para comparecerem, o mais urgente possivel, à Seção de Comunicações para a assinatura do Diploma. O comunicado é extensivo aos licenciados do Curso de Licenciatura em Ciências, desde 1971.

Presidente Prudente, 2 de fevereiro de 1974
6-10|2|74 ,

Oportunidades... Vamos Viajar!!!

BAHIA
o carnaval!
Saída: 22.02.74
A AGÊNCIA FRANCO TE LEVA POR
Cr$ 123,74 p| mes ou Você vai pela FRANCO por Cr$ 83,75 por mes.

CARNAVAL
Alegria
Mulheres
Gente nova

AGÊNCIA FRANCO
as suas ordens
Tô nessa! Nem tô!

MANAUS
Saida: 22.02.74
FAZER COMPRAS E SE DIVERTIR!
QUI GOSTOSO!!!
SÓ
Cr$ 198,31 por mes
SEM ENTRADA

Foz do Iguaçu
Saida: 22.02.74
CARNAVAL ou DESCANSO DEPENDE DE VOCÊ
SÓ Cr$ 59,33 por mes
SEM ENTRADA

TUDO PARA FEVEREIRO
AGÊNCIA FRANCO - ANDORINHA S.A.
reserve já o seu lugar.
Moleza! Tô Ai!
Maffei, 455 - EMBRRATUR 420 - SP - CAT 'A'

SOCIEDADE EM TÓPICOS

Barbosa da Silveira

—o—

O PRUDENTINO Dr. José Roberto Barbosa Libório, após clinicar muito tempo em São Paulo, veio instalar seu consultório em nossa cidade, à Rua Ribeiro de Barros, 1646, e residindo à rua Ulisses Ramos de Castro, 40. O jovem médico tem como especialidade, a oftalmologia, portanto médico de vista.







Nossos leitores poderão observar a comemoração do nosso 35.o aniversário domingo ultimo no Tenis Clube Em cima, a equipe de garçons que serviu comandados pelo Jorginho. Na outra foto, o momento exato em que estavam se servindo, os deliciosos pratos oferecidos pelo Clube da Avenida Washington Luiz, cada vez mais deliciosos. E finalmente a foto, dos titulares e cascados da "Casa" que jogaram a partida Tira-Teima Foi uma grande festa de confraternização domingo último

A NOSSA festa, foi comemorada no Tenis Clube, com um almoço oferecido pela direção do jornal, numa perfeita confraternização de todos os funcionários. A maioria compareceu e todos se sentiram à vontade.

A diretoria do Tenis Clube bem no meio da mesa, onde estavam os pratos — os almoços no Tenis, são à americana, mandou colocar um vaso de com palmas rosas e cravos brancos.

Os almoços no Tenis Clube, como se diz popularmente, são uma "Coisa" e quem vai lá, precisa ficar tres dias antes sem almoçar e jantar, e mesmo assim não da para saborear todos os pratos, porque um é mais delicioso do que o outro.

Todos se sentiram à vontade, almoçaram à vontade, com bebidas e refrigerantes, também à vontade, na comemoração dos nossos trinta e cinco anos de vida. Formamos uma Familia e ficou mais uma vez demonstrado esse trabalho de equipe desde o funcionário mais humilde, até o mais categorizado, juntamente com os diretores. Não esteve presente o nosso diretor Adelmo Vanalli que está com a familia gosando de merecidas férias, mas em espirito ali esteve, pois evidente que se não viajasse, estaria conosco.

O serviço de atendimento no Tenis é excelente, e no domingo, sob o comando de Jorge Gonçalves de Souza o Jorginho, como é mais conhecido, gerente do bar estiveram os garçons, João Tusti, Degildo Borghi, José Moraes e José Marques Tiburcio. E não podiamos deixar de registrar a foto da equipe.

O cozinheiro João Bastista da Conceição, é o mestre-cuca aliás, numa outra oportunidade, já lhe prestamos uma homenagem, são extraordinário seus pratos, com aquele paladar. Ele tem como auxiliar, Luiz Becegato.

E no bar, também uma equipe atenciosa, João Marques Tiburcio, Antonio Cardoso, Aparecdio Lázaro, Pedro de Almeida. Todos excelentes no atendimento.

E antes do almoço, foi realizada a partida Tira-Teima entre Titulares e Cascudos da casa, vencendo os primeiros por 9 a 5, jogando os vencedores com Bruno; Luivaldo; Grisolia; Rena e Mário Peretti, e os perdedores com Marcelino, Peninha, Deodato, Magalhães (Osmar) e Valderi. E após a partida veio um desafio da turma do Tenis Clube e mesmo cansado, numa mistura de titulares e cascudos com Bruno; Luivaldo: Grizolia; Magalhães e Valderi, houve um empate com a forte equipe tenista. Proximamente haverá o desempate.

E, assim, comemoramos nosso aniversario, todos naquele propósito de sempre servir ao leitor, que é a razão de nossa vida, a coletividade e a região.

ANIVERSARIANTES de hoje, Celeste Akemi Inoue Fonseca Salgado, filha do professor Fernando Carlos Fonseca Salgado e da senhora Suely Inoue Salgado, completando 7 anos, Terezinha G. Mendes, Marta Martins, filha do casal Dr. Sebastião Martins Alberico Marques Caiado, Marlene Rosa Caseiro, Paulo Cesar G. Amorim, Nabor Galvão Junior, Manoel Pinheiro, Haruo Inague, de Presidente Bernardes, Carlos Tadashi Koharata, José Roberto Gomes de Almeida, Maria Balbina de Souza, Fusayuki Ishida, alunos do Esquema Vestibulares, Osmar Maruki.

—o—

HOJE tem festa na residência do casal Olavo-Irene Botta Faustino. E' que o simpático casal está festejando mais um ano de feliz vida conjugal. Nossos parabens e muitas felicidades são nossos votos.

—*—

AS IRMÃS gêmeas, Eliza Helena Maluf Lebedenko, casada com o Engenheiro-Agronomo Alexandre Lebedenko, e Eliza Maria Maluf, aniversariaram ontem recebendo os cumprimentos dos amigos e familiares. Sao filhas do senhor Elias Maluf e da senhora Marina Othechar Maluf. Nossos parabens.

—*—

NOSSO amigo Dr. Edmilson Gigante, medico oftalmologista, esta fazendo em seu consultório adptaçao de lentes de contatos gelatinosas. Os interessados poderão obter informações à rua Dr. Gurgel, 497.

—o—

O CLUBE Recreativo de Maritnópolis vai realizar cinco noitadas de carnaval e duas matinées abrilhantadas pelos "Ases de Tupã", e os associados poderão fazer a reserva de mesas pelos telefones 1113 e 1078, devendo apresentar o recibo numero dois.

O carnaval no clube martinopolense, e famoso, e naturalmente este ano estará melhor, muito melhor que nos anos anteroires.

—o—

NOSSO companheiro de trabalho José Onofre recebeu convite para o enlace matrimonial de Amelia Maria e Eugenio. Ela, filha do casa Salvio de O. Souza, residente em Serra Negra. Ele filho de Luzia P. Guazzi, residente em São Paulo. A cerimônia da benção nupcial será dia 16 de fevereiro às 19 horas, na Igreja Nossa Senhora do Rosário, em Serra Negra.

—o—

REALMENTE o baile de sábado ultimo na Prudentina, aniversário dos Sombras, foi sensacional e todos os presentes, aproveitaram o máximo, numa noitada que por muito tempo ficará inesquecivel. As seleções maravilhosas, tanto por parte dos Sombras, como por parte dos Novos Inscriveis estes conforme, registramos em nossa coluna de ontem os donos da noite. E no final, carnaval, com muito confete, muita serpentina, num verdadeiro ensáio geral para que todos estejam em perfeita forma, nos quatro dias de Folia, que vai se iniciar no dia 23 de fevereiro, pois todos sabem que o carnaval do tricolor, é o melhor da Alta Sorocabana.

UMAS reuniu-se em Taciba

Conforme estava previsto, a União dos Municipios da Alta Sorocabana — UMAS — reuniu-se pela primeira vez no corrente ano, escolhendo como sede do encontro de prefeitos e vereadores, a cidade de Taciba.

A Assembléia realizada sábado contou com a presença dos prefeitos: Walter Lemes Soares, Leonildo Denari Junior, Arary Baltuilhe, Arnaldo de Aro; Manoel Rainho, Francisco Franciné de Souza, Adelino Simões de Carvalho Filho, Miguel Custódio, Elisio Pereira da Silva, Osvaldo Quaglio Campioni, Arlindo Barbosa e Americo Poleto.

Dezenas de vereadores, incuindo os presidentes de Camaras Municipais, Mario de Souza (Taciba) João Menossi (Anhumas), Gilton H.M. de Aguiar (Alfredo Marcondes), Adauto P. Lima Lessa (Caiua) João Mendes Barreto (Tarabay), Antonio Espiridião de Oliveira (Estrela do Norte) e João Roberto Maróquio (Presidente Bernardes), tambem prestigiaram o encontro.

Os trabalhos foram presididos pelo prefeito Walter Lemes Soares com a participação de Leonildo Denari Jr (Vice-presidente), Manoel Rainho (Secretário), Adelino Simões de Carvalho Filho (2.o Tesoureiro), e Arary Baltuilhe (Diretor-Coordenador), alem do deputado Manoel Severo Lins, do vice-prefeito de Taciba, sr. Gessé dos Santos Bexiga, e do sr. Mario de Souza, presidente da Camara Municipal.

A reunião, que foi das mais concorridas, realizou-se no Clube Municipal de Taciba.

Após a conclusão dos trabalhos, todos os integrantes da UMAS dirigiram-se em comitiva até a Usina Capivara, onde foram homenageados com um almoço oferecido pela CESP.

Edital de Proclamas N.o 4980

REGISTRO CIVIL
Estado de São Paulo
Comarca de Martinópolis
Município de Martinópolis
Distrito de Martinópolis
Julia Thomaz — Oficial interina do Registro Civil
EDITAL DE PROCLAMAS N o 4980

Faço saber que pretendem casar-se e apresentaram documentos exigidos pelo artigo 180 n.os 1, 2, 3 e 4 do Código Civil Brasileiro Lazaro Alves Lopes e Maria de Fatima Leão. Ele natural de Ourinhos, neste Estado nascido em 6 de abril de 1.946 de profissão comerciário, estado civil solteiro residente e domiciliado R. José Teodoro, s/n.o (Parque de Diversões Gibimba) ora de passagem n/ cidade filho de Manoel Alves Lopes e de dona Maria Rosa Roque, falecidos. Ela natural de Conceição do Pará MG nascida em de maio de 1.956 de profissão comerciária estado civil solteira domiciliada R. José Teodoro s/ n.o, (Parque de Diversões Gibimba) ora de passagem n/ cidade filha de Geraldo Leão e de dona Terezinha Leão, residentes no endereço supra mencionado —

Se alguém souber de algum impedimento, oponha-o na forma da lei. Lavro o presente para ser afixado em Cartório no lugar de costume e pelo jornal "O Imparcial" de Pres. Prudente.

Martinópolis, 4 de fevereiro de 1.974
Livro 0 — Fls. 141.
Aparecido Julio
Escrevente Autorizado

Declaração

PEDRO DE OLIVEIRA, declara para os devidos fins e efeitos legais ter se extraviado a sua Carteira Nacional de Habilitação n.o 10.643, exp. pela 14.a Circuan de Pres Prudente — SP de motorista Profissional.

Declara outrossim, que a mesma fica sem validade, visto estar em andamento a expedição da 2.a (segunda) via.

Presidente Prudente 5 de fevereiro de 1.974
Org "T K" De Despachos S/C LTDA
6 — 7 — 8/02/74

Declaraçao

JOSE ANTONIO DE OLIVEIRA, declara para os devidos fins e efeitos que foi extraviada a sua Carteira Nacional de Habilitação n.o 15.951, PGU n.o 25.060 — expedido em 31.1.73 de categoria profissional.

Declaro ainda que a mesma fica sem efeito visto estar providenciando a 2.a via da mesma.

Presidente Prudente 06 de fevereiro de 1.974
a) José Antonio de Oliveira
6 — 7 — 8/02/74

Declaração

JOSÉ PASCHOAL, declara para os devidos fins que extraviou o Certificado de Propriedade n.o 990.251, expedido pela Del. Pol. de Martinópolis em 23 de agosto de 1.973 do veículo de marca Willys Overland, motor n.o 3J-54.754-REM, de quatro cilindros, ano de fabricação 1.951, tipo Jeep, de côr verde, com capacidade para 5 lugares, empregado no transporte de passageiros.

a) José Paschoal
6 — 7 — 8/02/74

vendo

gravadores, guitarra, microfone, thunderson super, mesa de bilhar, ação da prudent., ter. 20x30, 1 casa de 6 com. de madeira na josé d. cintra, vanderlei - fone 3-5292

NOVENA PODEROSA AO MENINO JESUS DE PRAGA

Oh! Jesus que dissestes "peça e receberas, procura e acharas, bata e a porta se abrirá!" por intermédio de Maria, Vossa Sagrada Mae eu bato procuro e Vos rogo que minha prece seja atendida (mencionar o pedido).

Oh! Jesus que dissestes. "Tudo o que pedires ao Pai em meu nome, Ele atenderá".

Por intermédio de Maria Vossa Sagrada Mãe eu humildemente rogo ao Vosso Pai, em Vosso Nome, que minha oração seja ouvida (mencionar o pedido.

Oh! Jesus que dissestes, "o Ceu e a Terra passarão, mas a minha palavras não passará. Por intermédio de Maria, Vossa Sagrada Mae eu confio que minha oração seja ouvida (mencionar o pedido).

Rezar 3 Avare-Maria e 1 Salve Rainha.

Em casos urgentes a novena deverá ser feita em 9 horas.

Mandada publicar por ter se alcançado uma graça.

S S L

FOTOS EM CORES
nestas férias, faça v. mesmo as fotos coloridas. adquire os filmes no

FOTOCOLOR
imperial Ltda

Após a revelação, sua foto fica inscrita num concurso fotografico para amadores. Se for escolhida, dará a V. um barco inflavel para aproveitamento das ferias.

NA COMPRA DE 2 FILMES, 1 É DE GRAÇA

RUA JOAQUIM NABUCO, 729 — Fone: 3-2014

AGRALE, o trator que aprovou em todos os testes.

AGRALE 420 deixou de ser apenas mais um trator. Nos duros testes a que foi submetido provou ser o melhor trator. No campo, nas mais difíceis tarefas, AGRALE provou sua resistência e economia, trazendo mais lucro O AGRALE é tão eficiente que até os argentinos, uruguaios e colombianos estão importando.

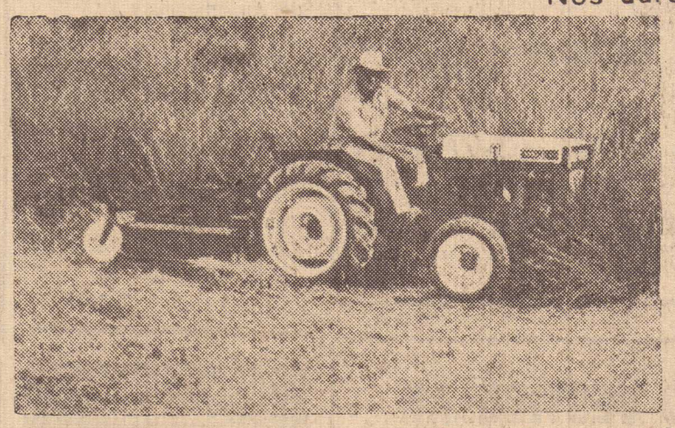

Conheça as vantagens técnicas de operação e amplo financiamento no concessionário:

KANEKO DIESEL

Rua Antonio Rodrigues, 1.210 Pres. Prudente.

Associação Prudentina de Esportes Atléticos
edital de convocação

Senhores Conselheiros

Nos têrmos do Art. 15 letras "D" e "E" do Estatuto Social, ficam Vv. Ss. convocados para a reunião ordinária do CONSELHO DELIBERATIVO à realizar-se no dia 8 de Fevereiro de 1974 às 20 horas em 1.a convocação e às 21 horas em 2.a e ultima convocação, em sua séde social à Avenida Cel. Marcondes 601, obedecendo a seguinte:

ORDEM DO DIA

1.o — Apreciação das contas do exercicio anterior.

2.o — Apreciação para aprovação ou não da Propasta Orçamentária referente ao exercicio de 1974.

3.o — Outros assuntos.

Certo de contar com o honroso comparecimento dos Nobres Conselheiros, antecipo os meus agradecimentos e firmo-me

Respeitosamente
ANTONIO SERVANTES
Presidente do Conselho Deliberativo
31|01 e 05|02|74

DE QUANDO EM VEZ
OUÇA A
MARTINOPOLIS RADIO CLUBE

DOCES EM GERAL

BISCOITOS, BALAS e CHOCOLATES PÁSCOA

Deliciosos Lanchinhos Mirabel, produtos Nestlé a Lacta e o espetacular Pirulito Zorro

Guilherme Geronimo Fernandes

Representante dos Produtos Campineira, desde Quatá a Campo Grande.

Depósito fechado e residencia: Rua Bela Vista, 815 fone: 3-4300.

Depósito: Av. Manoel Goulart, 1.481, fone: 3-4083

PRES. PRUDENTE

CLINICA GINECOLOGICA

DRA. NILDA GALVÃO

DR. EDVAR GALVÃO

Especialista pela Febrasgo e Ass. Médica Brasileira por concurso.

Atende-se só com hora marcada
FONE: 3-2652 — Rua Dr. Gurgel, 92 - P. Prudente

Exame pré-nupcial

Tratamento do Casal sem Filhos.

Prevenção e diagnóstico precoce do Cancer Ginecologico.

CASA DE SAÚDE 'DR. UCHIDA'

Centro de Diagnóstico do Câncer Precoce do Estomago.
Moléstias do Aparelho Digestivo
Gastrofotografia. Fibroscopias com Biopsias e Citologias dirigidas.
Radiografias do aparelho digestivo
Avenida Coronel Marcondes, 1533
TELEFONE: 3-3450 — PRES. PRUDENTE-SP

OCULISTA
Dr. Roberto Liborio

OCULOS — CIRURGIA — LENTES DE CONTATO
PARTICIPA A INSTALAÇÃO DE SEU CONSULTORIO NESTA CIDADE A RUA RIBEIRO DE BARROS n.o 1646
Fones: 3-3277 e 3-3278

NOVENA PODEROSA AO MENINO JESUS DE PRAGA

Oh! Jesus que dissestes "peça e receberás, procura e acharás, bata e a porta se abrirá!" por intermédio de Maria, Vossa Sagrada Mãe eu bato procuro e Vos rogo que minha prece seja atendida (mencionar o pedido).

Oh! Jesus que dissestes. "Tudo o que pedires ao Pai em meu nome Ele atenderá".

Por intermédio de Maria Vossa Sagrada Mãe eu humildemente rogo ao Vosso Pai, em Vosso Nome, que minha oração seja ouvida (mencionar o pedido.

Oh! Jesus que dissestes, "o Céu e a Terra passarão, mas a minha palavras não passará. Por intermédio de Maria, Vossa Sagrada Mãe eu confio que minha oração seja ouvida (mencionar o pedido).

Rezar 3 Avare-Maria e 1 Salve Rainha.

Em casos urgentes a novena deverá ser feita em 9 horas.

Mandada publicar por ter se alcançado uma graça.
I.M.F.

E' de Venceslau, o novo comandante regional da Policia Rodoviária



Capitão Henrique Trajano da Silva, Cte. da 5a. Cia.

Ante-ontem, dia primeiro de fevereiro assumiu o comando da 5a. Cia. de Policiamento Rodoviario, com séde em Araçatuba o Capitão Henrique Trajano da Silva. Essa companhia é responsavel pela segurança em todas as estradas do Oeste Paulista, desde Presidente Epitacio a Ourinhos: de Bauru a Panorama e da fronteira de Minas Gerais até as barrancas do Rio Paranapanema, nas divisas com o Paraná.

Sob jurisdição da 5a. Cia. de Policiamento Rodoviario de Araçatuba encontram-se os destacamentos regionais daquela cidade e mais: de São José do Rio Preto Marilia e Presidente Prudente, este ultimo recem instalado.

QUEM É O COMANDANTE TRAJANO

Nascido em Presidente Venceslau, Henrique Trajano da Silva ingressou na Policia Militar servindo no Quartel General da Policia Especial em São Paulo. Foi transferido para o Batalhão Tobias Aguiar integrando tropa de choque dai se transferido para o Batalhão Escola destinado a formação de novos policiais.

Serviu em Araçatuba, como integrante da Cia. de Policiamento dos Recursos Naturais, atuando ainda em Presidente Prudente, Martinópolis e Presidente Venceslau.

O Capitão Trajano, que agora comanda uma das mais importantes unidades policiais do Estado está integrado a Policia Militar ha 22 anos, carregando extensa bagagem de conhecimentos mas aprender mais é sempre uma constante em sua vida.

Possui cursos de extensão universitária sobre história, sociologia, parapsicologia, geografia economica e recursos audiovisuais. Concluiu curso de licenciatura em Estudos Sociais na Faculdade de Filosofia, de Araçatuba. Tambem realizou cursos de patrulhamento tático, ministrado por professores norte-americanos, Relações Publicas, Niveis I e II Antropologia. Estagio ainda participou de um no Instituto Butantã e ciclo de conferencias da ADESG. Atualmente, é academico de Direito.

CONDECORAÇÕES

Em sua brilhante carreira militar, o Capitão Henrique Trajano da Silva, recebeu diversas condecorações como reconhecimento pela sua atuação na Policia Militar, destacando-se a Medalha Brigadeiro José Vieira Couto de de Magalhães outorgada pela Sociedade Geográfica Brasileira, a medalha de mérito e cultura "Benito Juarez" concedida pela União Cultural Brasil-Mexico, por serviços prestados em prol da consciencia continental e maior intercambio cultural entre os povos irmãos Medalha "Imperatriz Leopoldina" cultural e comemorativa, outorgada pelo Instituto Histórico e Geografico de São Paulo: Medalha Mérito e Dedicação, outorgada pelo Centro Academico XV de Dezembro, em virtude dos relevantes serviços prestados Medalha de Valor Militar, outorgada pelo Gov. do Estado e a comenda "Cruz de D. Juan Lindo", pela Cruz Civilizacion, de Honduras, por serviços prestados para a relação cultural e fraternal dos povos.

Camara com novo Presidente

Na sessão de segunda-feira, da Camara Municipal de Presidente Venceslau, o jovem advogado Dr. Roosevelt Roque dos Santos, foi eleito presidente daquele legislativo.

Conforme é do conhecimento de todos o titular, vereador Jorge Antonio Sobrinho, solicitou demissão da presidencia alegando motivos de saude sendo portanto necessária uma nova eleição o que aconteceu segunda-feira ultima.

Foi eleito vice-presidente, o vereador Onofre Rossi.

O novo presidente, é advogado, pertence a tradicional familia daquela cidade, sempre participou dos movimentos em prol de sua cidade, inclusive ocupou cargo quando prefeito dr. Inocencio Erbela. bastante simpático à toda população, o novo presidente estará à vontade para dirigir o legislativo durante o corrente ano, completando o mandato do presidente anterior.

VISITA

Em companhia do Dr. Inocencio Erbella, esteve ontem cedo, em nossa redação o novo presidente que veio comunicar sua eleição. Não estando presente, o diretor Mario Peretti, foram os visitantes recebidos pelo nosso companheiro de trabalho, Barbosa da Silveira, com quem abordaram diversos assuntos.

O Dr. Roosevelt Roque dos Santos colocou-se à nossa disposição, no legislativo venceslauense, onde vai procurar aproximar mais, Presidente Venceslau de Presidente Prudente.

Departamento de obras está concluindo reparos na Vila Ernane Murad

Estão chegando ao final os trabalhos de recuperação dos estragos causados pelas chuvas na baixada da Vila Ernane Murad, proximidades do Abrigo de Velhos Esperanças. O diretor do departamento de Obras Julio Martins, informou que mais de 400 metros de linhas de tubos foram colocados para enfrentar a enorme erosão que ameaçava inclusive varias residencias no local. Os trabalhos estão quase concluidos e a municipalidade deve voltar as suas atenções para recuperação de mais de 10 pontes danificadas pelas ultimas chuvas.

Sarteprev vai cobrar taxas para comprar novo equipamento

O Serviço Autonomo de Televisão de Pres. Venceslau, segundo o presidente Agustinho Ramos, deverá neste primeiro semestre de 1974, efetuar a cobrança das taxas devidas pelos usuários até o final do ano. Isto porque até junho, época da Copa do Mundo, na Alemanha, deverá estar instalado o sistema de retransmissão da rede Globo de Televisão na cidade. Para tanto, há a necessidade da contribuição de todos os donos de aparelhos de TV, para que o montante de 90 mil cruzeiros seja atingido, sendo parte subsidiada pela propria emissora.

O sr. Agustinho Ramos deu entrada na documentação junto ao DENTEL, pedindo a autorização para o funcionamento da estação retransmissora.



RELÓGIOS DE PONTO E RELÓGIOS DE VIGIA
GARANTIA DE 5 ANOS
Rod-Bel
EXPORTADORES PARA TODA AMÉRICA DO SUL
FABRICANTES DESDE 1923
ASSISTÊNCIA TÉCNICA PERMANENTE
graton MAQUINAS P/ ESCRIT.
R. Barbosa, 250 - F. 3.2630

Declaração

SHIGUERU SATO, declara para os devidos fins e efeitos legais ter se extraviado o Certificado de Propriedade de n.o 410 778 exp. em 13/09/1973, pela 14.a Ciretran de P. Prudente-Sp. do veiculo com as seguintes caracteristicas:

Marca: Volkswagen
Tipo: Sedan 1500
Côr: Amarelo Texas
Ano: 1.973
Chassi: BS-418 849
Placa: TA-9029
Adq. de Sopave S/A. Soc. Paul. Veiculos.

Declara outrossim que a mesma fica sem validade, visto estar em andamento a expedição da 2.a via.

Pres. Prudente, 4 de fevereiro de 1974.
ORG. "T.K." DE DESP. S/C LTDA.
5 — 6 — 7/2/74

— Aulas —
— Particulares —
— DE —
- INGLES e PORTUGUES -
— Rua Siqueira Campos —
— 1.049 fundos —

Um homem simpático precisa de um carro simpático. Que retrate a personalidade e a simpatia do seu dono. Um carro bonito, moderno, diferente. Por fora e por dentro. Um carro que seja assim: de cores esportivas, com portas superdimensionadas, pára-brisa panorâmico, janelas e vidro traseiro que proporcionam grande visibilidade, bancos anatômicos reguláveis em 21 posições diferentes e freios a disco. Deve ter mais: limpadores de pára-brisa com duas velocidades, maçanetas internas embutidas, relógio elétrico de horas e dois amplos porta-malas. Este é o carro do homem simpático. Seu nome é Karmann Ghia TC. Venha buscar o seu.
Nós temos os planos mais simpáticos para v. escolher.
Não seja simpático pela metade. Venha buscar o seu K. Ghia TC. Hoje.



Nós temos os planos mais simpáticos pra fazer de v. o homem mais simpático da cidade.

SOPAUTO — CIA. ALTA SOROCABANA DE AUTOMOVEIS
RUA ANTONIO RODRIGUES, 500
PRESIDENTE PRUDENTE
REVENDEDOR AUTORIZADO

Comece já a revolução no campo. Venha pegar as novas armas da Valmet.

Você não pode continuar trabalhando como antigamente.
A sua lavoura não deve ficar parada no tempo.
Ela precisa de uma revolução.
A Linha 73 da Valmet está aí, justamente para isso. Ela vai colocar nas suas mãos os tratores mais avançados do mundo.
Venha até aqui. Vamos acertar o financiamento com o Banco do Brasil ou outro banco do seu agrado.
A sua fazenda vai sentir a presença revolucionária da Valmet.

LINHA 73
Fábrica em Mogi das Cruzes - SP
VALMET



Encha a boca quando falar do trator Valmet.

VALMET

REVENDEDOR AUTORIZADO
OKADA — Máquinas e equipamentos Ltda.
PRESIDENTE VENCESLAU — SP.

Destaques em 10 Toques

1 — CARDOSINHO

Cansado de esperar, sem solução por parte da atual diretoria do PPEC, o meia campista Cardosinho que já atuou por Prudentina, Votuporanguense, Flamengo, Santa Cruz e outras agremiações, foi embora para o Rio de Janeiro, devendo acertar contrato com o Olaria. Seria um bom reforço para o PPEC, mas a diretoria do ouro anil, dormiu na jogada.

2 — CORINTHIANS

Depois de anunciar interesse pelo zagueiro, mas silenciar, agora o Corinthians Paulista, resolveu tentar definitivamente a compra de Oberdan, que tem seu passe preso junto ao Santos. Isidoro Matheus dirigente do alvi-negro bandeirante e quem cuida do assunto.

3 — ARTILHEIROS

A luta pelos primeiros postos na tabua de artilheiros do campeonato nacional é algo de espetacular. Após a última rodada Ramon e Pelé vão liderando a artilharia com 19 tentos, com Leivinha em segundo com 18 e Mirandinha e Candido vindo com 17.

4 — DOIS JOGOS

Com dois jogos atrasados e de portões abertos, prossegue esta tarde o certame paulistinha. Em São Caetano do Sul o Saad entrenta o Marilia e em Campinas a Ponte Preta pega o Comercial de Ribeirão Preto.

5 — CONTUDIDO

O grande problema do São Paulo para sua peleja desta noite em Salvador contra o Vitória é Mirandinha sentindo uma torsão no tornozelo direito. O atleta passou por intenso tratamento no dia de ontem, mas sua presença ainda é duvidosa.

6 — SEM CONTRATO

Com o seu vinculo contratual expirado com o PPEC no dia 2 de fevereiro, o goleiro Milton ainda permanece sem contrato a diretoria não procurou uma solução para seu caso. Comenta-se a bôca pequena que o jovem valor tem seus dias contados no time ouro anil.

7 — DOIS CLASSIFICADOS

Duas equipes disputam a rodada deste meio de semana e também aos jogos do próximo domingo bastante tranquilas, dentro do Paulistinha. São Ponte Preta e America, já classificadas com antecedencia para a fase final do Paulistão 74.

8 — ROBERTO

Por reclamações contra José Marçal Filho no ultimo domingo em Fortaleza, o atacante Roberto, do Corinthians Paulista recebeu o terceiro cartão amarelo não devendo atuar hoje contra o Tiradentes. Lance será o seu substituto.

9 — JOGOS INTERNACIONAIS

O teste 172 da Loteria Esportiva a ser travado nos dias 16 e 17 proximo, está composto por uma verdadeira pedreira. O teste será formado por 10 jogos internacionais e mais tres pelejas incluindo equipes brasileiras, quase que desconhecidas.

10 — COPA DE 86

A Colombia pode perder o direito de sediar a copa do mundo de 1986, principalmente depois que a comissão da Fifa considerou sem condições o estádio El Campin. Imediatamente os Estados Unidos entrou na parada, pretendendo sediar a copa.

A Classificação do Paulistinha

Antes das duas pelejas desta tarde, valendo pelo certame de classificação, para o Paulistão, eis sua classificação por pontos perdidos:

1 — Ponte Preta	16 pp
2 — America	17 pp
3 — Comercial	19 pp
4 — Saad e Botafogo	20 pp
5 — Marilia e Ferroviaria	21 pp
6 — Noroeste e São Bento	22 pp
7 — XV de Novembro	27 pp
8 — Rio Preto	28 pp
9 — Portuguesa Santista	31 pp
10 — Nacional	35 pp
11 — Paulista	43 pp

Campeonato Nacional prossegue hoje

Com a realização de oito pelejas, prosegue hoje o campeonato brasileiro de clubes com pelejas em suas duas séries. Aqui estão os jogos da noite desta quarta-feira:

Pacaembu — rodada dupla
Santos x Goias — 20h00
Corinthians x Tiradentes — 22h00
Em Minas Gerais — America x Coritiba
Em Porto Alegre — Internacional x Bahia
Em Fortaleza — Ceará x Vasco da Gama
Em Recife — Santa Cruz x Gremio
Em Salvador — Vitoria x São Paulo
No Maracanã — Botafogo x Fortaleza

Miguel de Oliveira derrotado

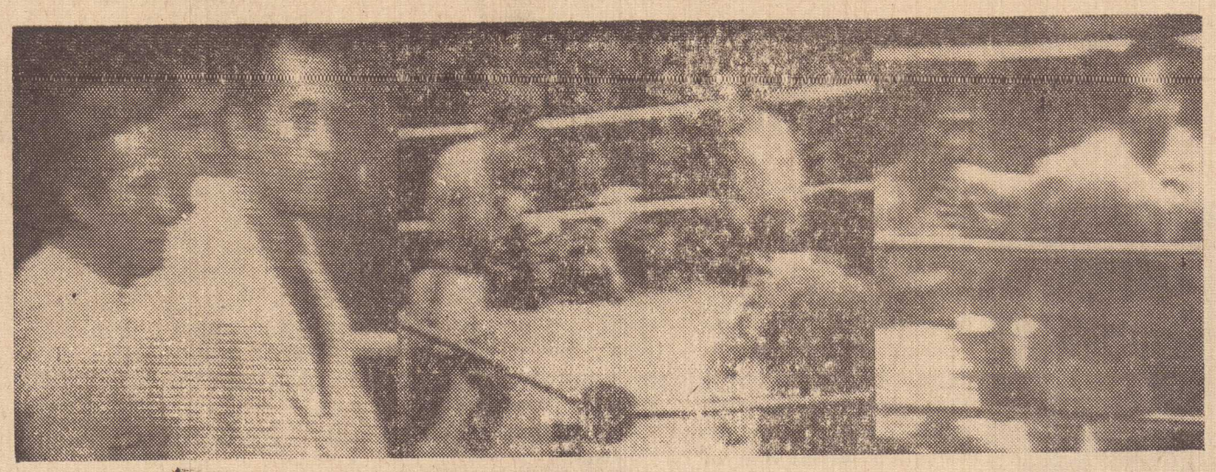

Lutando, aquem do que apresentou, um ano atraz quando foi o legitimo vencedor da luta, mas foi dada como empatada, Miguel de Oliveira foi derrotado ontem em Tokio, conservando assim Wajima, o titulo de campeão mundial de medio-médio. O japonês teve uma resistencia impressionante e tomou todas as iniciativas, sendo que Miguel de Oliveira teve duas chances para o nocaute, nos quarto e oitavo assalto, não sabendo aproveitar. O Juiz deu a luta como empatada, mas os jurados, todos japoneses, deram a vitória de Wajima, por tres pontos. Na foto, Miguel antes de iniciar a luta, no centro lutando num dos "rounds" e na outra foto, os pugilistas sendo separados, pelo juiz. Miguel perdeu sua invencibilidade, pois foi sua primeira derrota como profissional.

AMADORISMO EM MARCHA

SERGIO JORGE

Reforço para o Colorado

Mais um reforço para a equipe do Colorado visando a fase final do certame. É Bleblé que ultimamente vinha atuando pela equipe do Floresta do Sul, e que acaba de confirmar presença no time de Renato para a fase final do campeonato, assinando ficha. Segundo mentores da Vila Furquim, Bleblé muito reforçará o Colorado nesta proxima etapa do campeonato.

Amistoso no Bairro Sao Bento

Bom amistoso esta previsto para o proximo domingo a tarde no bairro São Bento, proximo a cidade de Pres. Bernardes. Estará presente a equipe do Vila Iti, num encontro que muito promete devido a categoria do time prudentino.

A peleja tem inicio previsto para às 16 horas, com um bom público devendo comparecer.

Bugre Protesta

Dirigentes do Guarani da Vila Formosa estão bastante revoltados contra a arbitragem de Pedro Floriano dos Santos, ontem por ocasião do compromisso da porfia contra o amador do Corinthians quando o time corinthiano conseguiu anotar um tento e chegou ao empate já que perdia dois tentos contra um.

Taça Jardim Eldorado

Prosseguiu no último sábado a taça Jardim Eldorado com a realização de uma única peleja, colocando frente a frente no campo do Bragantino "A", Caiuá e Radioleme com a vitoria do Caiuá em tres tentos contra dois. Atletas do Radioleme não aceitaram a atuação do árbitro Zé Novo, rm alguns se insurgindo contra o árbitro, que acabou mandando pra fora do campo Tagiba e Pirapó, inclusive com certa confusão, rasgando até as fichas.

Foi a maior confusão com o time do Radioleme podendo ser eliminado do certame.

Taça no domingo

Prosseguiu a Taça Jardim Eldorado tambem no domingo com dois jogos da série "A" com estes resultados: As 10hs 30 no campo do Bragantino "A" Concacaf 7 x União Bandeirantes 0. As 16 horas no mesmo campo Bragantino A, o Kinchaça bateu ao Bragantino em dois tentos contra 1. O Bragantino jogou e perdeu com: Fedéga — Zé Novo — Gira — Nelsão e Tião Zé Sató e Osvaldo (Rôsca) — Paulinho — Zé Reis — Cícero e Tadeu. Rôsca anotou o tento do Bragantino.

Amistoso no Municipal

Na tarde deste sábado no estádio municipal estarão frente a frente em bom amistoso as equipes dos Veteranos do Corinthians e Compre E. C. em o time dos corôas, aparecendo em campo como franco favorito.

A Peleja deverá começar as 16 horas no estádio da municipalidade com ambos os quadros se preparando para as disputas do próximo campeonato extra, promoção da Liga Prudentina de Futebol.

Relação de Equipes com Direito a Voto

Para as eleições a se realizarem no proximo dia 22 de março na séde da Liga Prudentina de Futebol, a entidade comunica que não poderão votar equipes da região, e tambem aquelas que não participaram de certames promovidos pela Liga no ano que passou. Assim é que divulga a relação de equipes em condições de voto.

Sindicato dos Bancários — Guarani — Colorado — Leal Santa Helena Rio 400— Corinhians — Santa Casa — Maristela — Faculdade de Economia — Vila Glória — América — Policia Militar — Nissei Atas —Caiuá — C. A. Pres. Prudente — Concacaf — Souza Cruz Pres. Prudente E.C. antigo Corinthians — Karazawa — Cesar Audi Atas — Atas — Juventus e Escola de Educação Fisica.

Colorado procura Jôgo

Aproveitando folga que lhe concede o campeonato amador da cidade neste próximo domingo, a equipe do Colorado quer o acerto de uma peleja amistosa, fora da cidade. Uma das boas equipes que participaram do amadorzão, o colorado pretende mostrar seu futebol fora de nossa cidade. A equipe interessada em pre liar amistosamente contra o Colorado deve telefonar para o fone 3 — 2500 e falar com o Sergio.

Não Podem Votar

Segundo determinaçao da secretaria da Liga Prudentina de Futebol, duas equipes não podem votar nas próximas eleições a presidencia da entidade prudentina. São elas: Vila Operária e Crevima da Vila Marcondes, devedoras a L.P.F..

Domingo Jôgo atrasado

Mais uma peleja atrasada do certame amador da cidade, será disputada no proximo domingo no estádio municipal, reunindo as equipes do Rio 400 e Guarani da Vila Formosa, onde a classificação do bugre da formosa estará em jôgo. Tudo indica que será uma grande peleja pois estará reunindo as duas equipes do mesmo bairro, num dérby simplesmente sensacional.

Empate no Municipal

Em peleja amistosa disputada a tarde do ultimo sábado no estádio municipal empataram em um tento as equipes dos Veteranos do Corinthians e Buchalla. Foi uma peleja bastante disputada onde o empate por um tento acabou premiando as duas esquadras que muito lutaram e o resultado acabou premiando os dois quadros.

Resultados dos Jogos Atrazados do Campeonato Amador Realizados dia 03/02/74

1.o Leal A.C. 5 x Colorado 0
2.o — Guarani F C 2 x E.C. Corinthians 2
3.o — Rio 400 F.C. 2 x Afuscapp. 1

Classificação do Campeonato Amador após a reazadas

Pontos perdidos

1.o — Sind. dos Bancários ..... 8 pp
2.o — Guarani FC ..10 pp
3.o — Leal AC — Colorado F.C. ..... 11 pp
4.o — E. C. Corinthians ..... 12 pp
5.o — Rio 400 — Vila Santa Helena F C.. 16 pp
6.o — Afuscapp .....24 pp

Pontos Ganhos

1.o — Sind. dos Bancários ..... 20 pg
2.o — Colorado F. C. — Leal A.C. .....17 pg
3.o — E.C. Corinthians ..... 16 pg.
4.o — Guarani F C .14 pg
5.o — Rio 400 F.C. — Vila Santa Helena 10 pg
6.o — Afuscapp. .....4 pg

Presidente Prudente, 04 de fevereiro de 1.974

Liga Prudentina de Futebol

PPEC faz coletivo

Coletivo será o treino dos atletas do PPEC esta tarde no Prudentão, segundo determinação do treinador Luis Miguel. Para domingo Miguel exige o acerto de um amistoso, pois recorda-se que já à 15 dias, o time ouro anil não se movimenta, e só os jogos podem estruturar a equipe.

Enquanto a diretoria trabalha no campo associativo e pensa no acerto de amistosos, o plantal continua treinando e logo mais a partir das 15 horas, estarão se movimentando num treino de conjunto.

Classificação do Certame Nacional

Antes dos jogos desta noite valendo pelo certame nacional de clubes em sua oitava rodada da fase semi-final, eis a classificação do certame por pontos perdidos:

GRUPO 1:

1 — Palmeiras e Atlético Mineiro	4 pp
2 — Internacional	5pp
4 — Corinthians, Vasco, Bahia e Coritiba	07 pp
5 — Tiradentes	10 pp
5 — Tiradentes	10 pp
6 — Ceará	13 pp

GRUPO "2"

1 — Cruzeiro e São Paulo	3 pp
2 — Santos e Botafogo	5 pp
3 — Gremio e Vitoria	7 pp
4 — Santa Cruz e Guarani	8 pp
5 — Goiás	10 pp
6 — Fotaleza	14 pp

APAE esteve reunida

Foi realizada segunda feira a noite, na residência de Dercio Fregonezi a primeira reunião da atual diretoria da Associação de Pais e Amigos dos Excepcionais de Presidente Prudente.

Estiveram presentes — Dr. Dercio Fregonezi, senhora Lairce Corral Ferro, Milton Rodrigues, Silvio Papacosta, Tomio Aoki, Walter Cassetari, Dr. Francisco Sanchez, Dr. Hugo Luciano Waschecck, Antero Moreira França, senhora Zenaide Costa Gomes, nosso companheiro José Vinicius Barbosa da Silveira, o secretário executivo José Fernando Godoy e Horácio Toledo Cesar.

Sendo a primeira reunião, diversos assuntos foram discutidos, providencias que serão tomadas, inicialmente, problema de verba, construção de mais dos pavilhões e da piscina, curso para as professoras comissionadas, aparelhagem para a fisioterapia, e outros relacionados com a entidade.

Reuniões

Ficou decidido que as reuniões da diretoria, serão realizadas no ultimo domingo de cada mes, pois todos os diretores tem outros compromissos, como ontem por exemplo faltaram muitos que estavam em outras reuniões, ou viajando, e pelo menos aos domingos pela manha, haverá mais possibilidades da presença de todos.

Concorrencia Publica

O Instituto de Educação Fernando Costa abriu concorrência pública para exploração da Cantina Escolar, devendo as propostas ser entregues na diretoria do estabelecimento, à Avenida Washington Luiz 672, até às 17 horas (cinco horas da tarde) do dia 16 de fevereiro, sábado da próxima semana, devendo as mesmas ser abertas 10 (dez) minutos após a presença dos interessados.

As informações poderão ser obtidas das 8 às 10 horas, diariamente, menos aos sábados.

Escritorio de Emprego

O Escritório de Empregos da Associação Comercial e Industrial, convida as seguintes pessoas a comparecerem em sua séde, a Rua Siqueira Campos, 602 1.o, para tratar de assuntos dos seus interesses:

Maria Aparecida Alves de Salles — Luzia dos Santos — Clarice Geraldo — Neile Aparecida Cervante — Luiz Targina dos Santos — Paulo da Costa — Adilsom Faria — Eduardo Oliveira Martins — Marly Francsica Correia dos Santos — Neuza Maria Pedrina — Marta Bastos Siqueira — Fatima — Amelia Guilmo.

Recapeamento da cidade

Na reunião que manteve ontem à tarde, com os coordenadores diretos, de sua administração, o um assunto que foi focalizado foi o inicio da obras de recapeamento do asfalto no quadrilátero central da cidade, sendo analizadas as formas econômicas para execução em curto espaço de tempo.

O chefe do executivo lembrou que o recapeamento é uma necessidade e será um dos assuntos que vai tratar na próxima viagem a capital paulista, visando encontrar uma forma exequível para satisfazer essa necessidade.

Aumento de consumo

Foi de 27% o aumento de consumo de energia elétrica na área de concessão das Centrais Elétricas de São Paulo de janeiro a novembro do ano passado, compreendendo 190 municípios e corresponde 75% do interior do Estado de São Paulo.

NECROLOGIO

Faleceu ontem às 9 horas da manhã, o menino Venilson Monteiro com 7 anos de idade, filho de Manoel Messias Monteiro. O feretro será hoje às 9 horas da manhã, saindo da Rua Domingos de Morais, 35 — Vila Industrial para a necrópole desta cidade.

COLAPSO NO SETOR ESTUDANTIL DA REGIÃO

(CONCLUSÃO DA 1.a PAGINA)

cursos proprios.

O prefeito Americo Poletto, diz que mais de 200 menores deixarão de ir a escola por falta de recursos. Adelino Simões, prefeito de Martinópolis, também considera a situação de muita gravidade. Na sua área eram utilizados 28 veiculos, para o transporte de acima de 200 estudantes e deste numero, uma diminuta parte apenas poderá viajar com recursos próprios.

Pirapozinho, Regente Feijó, Narandiba, Estrela do Norte e Tarabay, são outros pequenos municipios que não sabem como proceder para evitar o colapso estudantil.

Municipios maiores como Santo Anastácio, Presidente Venceslau, Presidente Epitácio e Presidente Prudente tambem encaram a situação como catastrófica. Em Mirante do Paranapanema e Teodoro Sampaio, o numero de escolares que não poderão frequentar os educandários é bastante elevado.

Diariamente são enviados apêlos ao Estado para que retire sua decisão de não mais prestar assistência às prefeituras para o transporte de alunos, mas o governo se mostra irrevogável.

O prefeito de Indiana, Americo Poletto, está sugerindo a união de todos os seus colegas da região, para se dirigirem em caravana juntamente com vereadores e outras autoridades ao Palácio Bandeirantes, numa tentativa de conseguirem assistência financeira ao menos para a metade das despesas com os escolares. Alguns grupos e ginásios notadamente dos municipios menores sofrerão um deficit de milhares de estudantes já a partir da proxima segunda-feira.

Vereadores protestam

Classificando a situação como uma verdadeira catástrofe e condenando-a notadamente por ocorrer num Estado como São Paulo, alguns vereadores prudentinos se manifestaram a respeito na ultima sessão da Camara Municipal, Walter Ribeiro Barbosa e Ubaldo Gomes Correia foram à tribuna e fizeram completa análise do problema, pedindo a interferência da Casa junto ao governo do Estado.

Tambem em outros municipios os Legislativos se manifestam, em busca de uma solução capaz de impedir o colapso no setor estudantil da região. As perspectivas porem são as mais pessimistas. Há tambem alguns prefeiots sugerindo que se recorra ao governo Federal, numa tentativa de evitar o que muitos chamam de calamidade publica.