EDIÇÃO DE HOJE
8 Páginas

O IMPARCIAL

Venda proibida
exemplar de assinante

PORTE PAGO PORTARIA N.o 28 DE 22/3/56 DR. DE BTU. * O JORNAL DE MAIOR CIRCULAÇÃO REGIONAL — (IBOPE DE 1971) * Redação, oficinas, administração e clicheria — Rua Siqueira Campos, N.o 602 *

* O UNICO JORNAL DIARIO DA REGIÃO * PRES. PRUDENTE — (TERÇA-FEIRA) — 23 DE ABRIL DE 1.974 NUMERO: 7.136

SUMULA

★ O engenheiro Tetsuo Uema foi procurado ontem por êste jornal para dar informações sobre a nova estação rodoviária, cujo projeto é de sua concepção. Mas o engenheiro teve má vontade com a reportagem, afirmando que "a cidade já sofreu muito com as noticias inveridicas" Embora se recusasse a qualquer informação, o sr. Uema contestou a veracidade da informação dada por êste jornal, nesta coluna, na edição de domingo passado, segundo a qual as empresas de transportes estariam insatisfeitas com a exiguidade dos espaços que lhes serão destinados na nova estação de passageiros. Afirmou que as empresas estão satisfeitissimas. Das duas uma: erra o jornal ou erra o engenheiro contratado pela Prefeitura para execução dessa obra. Ainda esta semana, um dos diretores desta folha esteve na diretoria de uma das empresas locais (citaremos o nome se for preciso) e ouviu queixas a respeito. Mas não é preciso o depoimento dos interessados para verificar que a estação rodoviária projetada pelo engenheiro Tetsuo Uema, por encomenda do ex-prefeito Sandoval Netto não atende as dimensões do tráfego de onibus centralizado em Pres. Prudente. Contestar isso é tapar o sol com a peneira. Ao invés de receber mal um reporter desta folha melhor seria que o engenheiro tentasse, com dados técnicos, nos demover da opinião que temos sobre a nova estação de passageiros.

★ **Beleza não tem preconceitos raciais ou discriminações sociais Mulher bonita é bonita em qualquer circunstancia...**

★ Judith de La Corte, defendeu sua tese de doutoramento, ontem, na Faculdade de Filosofia, Ciências e Letras de Pres. Prudente. "Aspectos do Abastecimento da Cidade de São Paulo em Produtos Hortí-Fruticolas", foi sua tese.

★ **Hoje, Nelson de La Corte defenderá sua tese: "A Distribuição do Fato Industrial no Estado de São Paulo e seus Aspectos Regionais".**

★ Laudo Natel quer iniciar ainda em seu govêrno um gigantesco projeto de retificar e eletrificar mil quilometros da FEPASA, em várias regiões do Estado. Como a eletrificação na ex-Sorocabana já se encontra em Assis, acreditamos que a Alta Sorocabana seja incluida no plano, atendendo uma já antiga aspiração das autoridades prudentinas.

★ **Está sendo convocado para comparecer na Junta do Serviço Militar desta cidade, para tratar de assunto de seu interesse o reservista Lourival de Castro, classe 53, filho de Theodoro de Castro e de Aparecida de Oliveira Castro.**

★ A Associação Prudentina de Ensino e Cultura, realizará de hoje a 27 proximo, a 1.a Exposição de Artes Plasticas e Desenho, organizada pela primeira turma daquele estabelecimento.

★ **Tantos sinaleiros no bairro do Bosque e nenhum no cruzamento da Avenida Brasil com as Nações Unidas...**

A Fazenda apura denuncia de prefeito

A Secretaria da Fazenda está apurando denunicas, segundo as quais estariam ocorrendo irregularidades no preenchimento de declarações que indicam os índices de participação dos municipios no produto da arrecadação do ICM nas regiões de Presidente Prudente, Araçatuba e São José do Rio Preto

Os declarantes fraudulentos, que com isso não obteriam lucros pessoais estão sujeitos às medidas penais previstas em lei.

A Coordenadoria de Administração Tributaria, órgão da Secretaria da Fazenda, que apura as denuncias, marcou nova reunião para a está semana, quando adotará normas para evitar o mesmo tipo de ocorrencia em outras regiões paulistas.

AS DENUNCIAS

As denuncias em referencia, nesta noticia distribuida pela assessoria de imprensa da Secretaria da Fazenda do Estado, foram feitas por intermedio do jornal "O Imparcial" pelo prefeito Manoel Rainho, de Presidente Venceslau. Em recente reunião de prefeitos, em Presidente Epitacio, o sr. Manoel Rainho exibiu um levantamento feito por funcionarios de sua prefeitura, inclusive fotocopias de documentos originais, comprovando a evasão de rendas em varios municipios do Alta Sorocabana, devido ao procedimento irregular de um frigorifico de Osasco, que ao adquirir reses nesta região, não denunciava toda a transação ao fisco estadual. Em virtude dessa pratica os municipios deixavam deixaram de participar da arrecadação do ICM.

A IMPLANTAÇÃO DA DIVISÃO DO D.E.R.

O Superintendente do Departamento de Estradas de Rodagem eng. Luiz Lopes de Carvalho, deu resposta a dois requerimentos formulados, respectivamente, pelos deputados Wilson Rondó e Severo Lins, sobre a implantação da Divisão Regional do D.E.R. em Presidente Prudente.

Segundo um dos requerimentos, "Presidente Prudente tem hoje um reticulado de estradas que a colocam entre os grandes centros rodoviários, demandando Mato Grosso (Norte e Oeste), Paraná (ao Sul) e centenas de cidades na direção da Capital (leste), Assis e Bauru distam muito mais de Presidente Prudente que São Paulo de Campinas, que São Paulo de Cubatão e São Bernardo do Campo, onde existem Divisões Regionais. A propria distancia de Presidente Prudente à Capital outorga àquela cidade a necessidade de ter um setor diretivo do DER uma Divisão Regional".

A RESPOSTA

Em resposta aos pedidos de informação dos dois deputados, o eng. Luiz Lopes de Carvalho esclarece que "estão sendo realizados estudos, na Assessoria do Planejamento, que determinarão a conveniência da criação da mencionada Regional, bem como, do desdobramento das Regionais de Itapetininga e de Campinas. Assim, a solução deve aguardar a ultimação dos estudos em andamento".

Delegacia Regional de Policia será instalada em sede própria

Encontra-se em Presidente Prudente há uma semana, o dr. Mario Wilson Reali especialmente designado para responder pela Delegacia Regional de Policia de P. Prudente, que para instalar-se oficialmente depende da construção de sua séde propria. O terreno exigido para a execução dessa obra deve ter no minimo 40 x 40 metros; precisa ser desapropriado com urgencia pela prefeitura para posterior doação a Secretaria de Segurança Publica do Estado.

O Dr. Reali já estabeleceu contatos com o prefeito Walter Lemes Soares a quem expôs os planos e apresentou a planta da futura edificação, sem o que torna-se impossivel a instalação da Regional que supervisionará o setor administrativo das Delegacias Seccionais de Policia de Presidente Prudente, Pres. Venceslau e Dracena na 10.a Reigão Administrativa do Estado.

Falando a nossa reportagem, o Delegado Regional de Policia afirmou que a verba correspondente ao ano de 1974 para a execução das obras já foi liberada. Acrescentou que tambem foram comprados todos os equipamentos indispensáveis e que são constituidos por aparelhamento técnico e de laboratório (Policia Cientifica Policia Tecnica e Instituto Médico Legal).

O Dr. Mario Wilson Reali reconheceu que a região de Pres. Prudente foi grandemente beneficiada com essa decisão das autoridades governamentais em determinar a instalação da Regional de Policia, pois alem de um moderno edifício contribuirá para aumentar o mercado de empregos, veículos, materiais de consumo e melhor assitencia.

Após a breve entrevista, realizou-se a primeira reunião com os Delegados que prestam serviços nas cidades jurisdicionadas a nossa seccional, estando tambem presente o dr. Décio Frattini titular da area administrativa de Pres. Prudente.

ACUSADO FAZ NOVAS REVELAÇÕES SOBRE A MORTE DE GENACINA



JOSE' INACO TENORIO CAVALCANTI, um dos matadores de Genacina.

Buscando ontem novos detalhes sobre o assassinato de Genacina Munduruca dos Santos, ocorrido em novembro do ano passado, esta folha colheu alguns depoimentos, um deles capaz de confundir mais as conclusões apuradas até agora. Nos corredores da Central de Policia, um advogado confidenciou ao reporter ter apurado que a mulher estava envolvida no comercio de toxicos e ameaçou denunciar os membros da organização se estes não aceitassem o seu afastamento, pois se cansara daquela atividade ilicita.

Salientou o causisdico que a residencia de Genacina Munduruca, na Rua João Braz Mathias, servia de QG para os envolvidos no negocio. Nas diligencias por ele realizadas, concluiu que ao anunciar seu desligamento da quadrilha a mulher deixou os companheiros temerosos e estes resolveram matá-la. Esta dedução porem, contraria o depoimento prestando por Moises Peres Martins, outro implicado no crime e o último a ser preso pela equipe do Delegado, José Odircio Canhetti.

Os fatos levantados pelo advogado, provam tambem sua confidencia ao reporter, a existencia de outra pessoa nos meios sociais prudentinos, envolvida no assassinato da jovem mulher. Da quadrilha ainda participavam alguns po

(Conclui na 3.a página)

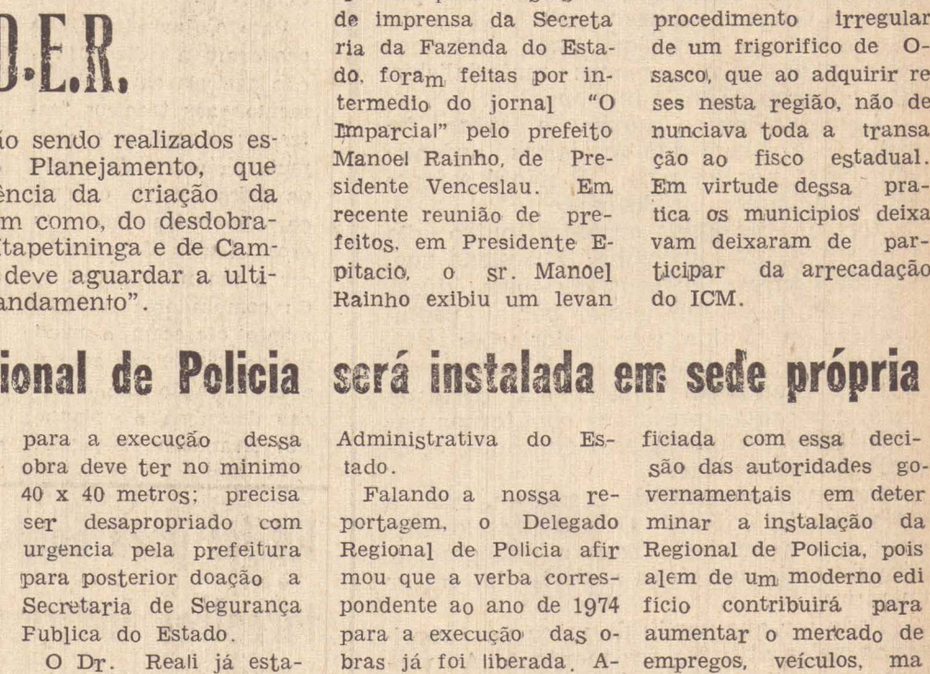

Após a reunião de ontem, alguns delegados posam para a foto, ao lado do Regional e do Seccional, respectivamente.

HOJE, FESTA DE OGUM

Será realizada hoje à noite, a partir das 20 horas, na Tenda de Umbanda São Jorge Guerreiro, a Festa a Ogum, sob a direção da senhora Lázara Bernardino de Jesus.

A entrada será franqueada ao público, e para aqueles que não sabem onde fica, é rua dos Paulistas número 481 — Bairro do Jardim Paulista.

As cerimonias realizadas na Tenda em questão, são bastante atraentes, bastante significativas, e aqueles que comparecerem apenas para assistir já que a entrada é franca, e não para participação, terão oportunidade de notar que toda a solenidade apresentada tem também uma apresentação folclórica.

Declaração de rendimentos pessoa fisica — isenta

Se você é isento de pagamento, seu prazo para a entrega da declaração termina no próximo dia 29. Aproveite os dias que lhe restam e apresente a sua declaração em um dos bancos da rede Arrecadadora de Tributos Federais. Saiba que mesmo "ISENTO" você pode ser lançado "ex-oficio" e sujeitar-se ao recolhimento de multa prevista em lei.

HOJE, BONEQUINHAS

Hoje, às 16,30 horas — quatro e meia da tarde — estarão em nossa redação, as candidatas ao título Bonequinha do Café, que será na próxima sexta-feira dia 26 de abril, a partir das 20 horas, no Cine Presidente

Em nossa redação, as candidatas deverão ser fotografadas individualmente, e em todo o grupo, pois na edição de sexta-feira será feita uma homenagem especial a todas elas.

Estarão concorrendo este ano, nove candidatas — todas muito simpáticas, as quais vão dar grande trabalho ao juri que já está composto e será conhecido na próxima sexta-feira.

INGRESSOS

Os ingressos continuam sendo vendidos no Palacio das Bicicletas, à Avenida Manoel Goulart, 461, sendo que na sexta-feira serão vendidos na bilheteria do cinema, a partir das 19 hs.

PREFEITO

No ano passado, o prefeito Walter Lemes Soares não compareceu ao Concurso Bonequinha do Café porquanto estava em São Paulo, mas este ano deverá estar presente, quando vai abrir solenemente o concurso, e no final coroar a eleita no corrente ano.

SÃO PAULO

O concurso em São Paulo, vai ser no dia 18 de maio, a partir das 22 horas, na Hebraica, um dos salões mais sofisticados de São Paulo, da coletividade judaica As candidatas deverão estar na capital paulista no dia 11 de maio, pois durante a semana haverá uma série de programações, salientando-se missa no dia 13 de maio, segunda-feira, celebrada por Dom Evaristo Arns, Cardeal de São Paulo, um almoço no Danubio Hotel, visita ao Governador Laudo Natel e visita ao prefeito Miguel Colassuono

NA REDAÇÃO

BRASIMAC ENTREGA TELEVISÃO



Ontem à tarde, na Loja Brasimac, foi feita a entrega de um Televisor Semp, à Celia Salvador — Miss Prudente 1974. Na oportunidade foi tirada a foto em questão, vendo-se Celia, o gerente da loja Jaime, e as senhoras Ana Maria Leite Toledo Soares, primeira dama da cidade; Jair Servantes e Angelina Miguel Corrêa, esta com seu filho, Antonio Luiz.

PREFEITO COLOCA A FAIXA



Depois de coroada e com o cetro em suas mãos, Celia Salvador recebe a faixa do prefeito Walter Lemes Soares, sábado último, no Ginasio Municipal de Esportes. Os leitores poderão ainda ver, Sandra Nogueira, que passou o coroa- a senhora Isa Muschá, e Helio Athia (de costa).

a vida e o tempo

Rubens Shirassu

BONS E MAUS

A humanidade, cresce, vive e passa, sem sentir, sem se deter nas pequeninas coisas do quotidiano.

E nós, os que se consideram um pouco civilizados, na condição de seres humanos, raramente o somos.

Talvez seja o imediatismo, os olhos voltados apenas para as coisas materiais, que turvam um pouco a nossa mente, jogando-nos pelos labirintos escuros da ingratidão, da displicência e do desamor.

E os individuos crescem, vivem e passam, quase sem sentir, sem se deter nas pequeninas coisas do quotidiano.

O que fazer para que nos tornemos mais compreensivos, menos materialistas, um pouquinho só mais humanos?

Apenas olhar ao próximo e tentar fazer-lhe todo o bem que desejamos ardentemente para nós mesmos. E não é sempre que isto acontece, infelizmente

Mas uma raridade encontrei outro dia na pessoa de uma mocinha. Em plena rua, na tarde chuvosa, rodeada por meia dúzia de garotos, desses que andam por ai pedindo sobras de comida, com malcriações até, descalços, sujos e que a vida, dolorosamente atirou às ruas para implorar à caridade alheia, a mocinha procurava com ternas palavras, torná-los menos mal educados, ensinando-os como pedir.

Presenciei a cena, de passagem, mas a conclusão não é difícil. Com certeza, os meninos devem ter-lhe dirigido algum gracejo. Além do mais, um deles acabava de saltar um muro.

Pode ser que partiu da moça uma reprimenda pelas atitudes dos meninos. A verdade porém, é que pude ouvir a pregação da jovem, duas frases apenas que deixam no ar, as mais diferentes divagações e interpretações. Dizia ela: — "Nós não somos nada nessa vida. Jesus, sim, separa os bons dos maus".

Os meninos talvez nada tenham entendido, mas a moça nos deu uma lição extraordinária de amor ao próximo.

Preço baixo força estocagem da soja na região

O preço atual oferecido pelas maquinas está obrigando a estocagem de muitas toneladas de soja, notadamente na região do Medio Paranapanema, considerado o segundo maior produtor de São Paulo. Os produtores apontam prejuizos de aproximadamente 1.500.000 sacas com as chuvas dos ultimos meses, que tambem anularam a qualidade para a exportação.

Para os lavradores que aceitaram a diversificação agricola em atendimento aos tecnicos "sofremos completo desestimulo na época de venda da safra, porque os preços não proporcionam lucros capazes de convencer a um novo plantio". Os compradores no momento oferecem o maximo de Cr$ 60 por saca e a computação das despesas desanima o plantador levando-o a pensar na ocupação de suas terras com outro tipo de lavoura.

O fertilizante que sofreu grande alta e foi utilizado em grande escala, é uma das justificativas dos lavradores no apontamento dos prejuizos". Há também o pagamento de maquinas agricolas alugadas por alguns. A situação é pior para os que utilizam terra alheia obrigados a entregar parte da colheita conforme o citado no contrato. José Aparecido de Souza, um dos maiores plantadores na região, aponta a estocagem do produto como formula correta, "até a tabela atual melhorar. Esta providencia paralizará a comercialização do produto e as industrias só terão uma solução: pagar um preço que realmente convença".

O municipio de Iepê se destaca como o maior produtor de soja da Alta Sorocabana. A safra é escoada para as industrias em Presidente Prudente, mas isto está sendo feito agora sem muito entusiasmo devido os preços. E' dos municipios de Nova Andradina, Naviraí, Bataguassu e Primeiro de Maio, que chegam as quantidades maiores porque ali se concentram os grandes proprietarios dificilmente prejudicados se a tabela sofre uma redução imediata.

Na Alta Sorocabana o plantio de soja cresceu 742% e a tendencia é aumentar a área de plantio. As maquinas estão satisfeitas com o produto até agora adquirido pagando um maximo de Cr$ 58 por saca de 60 quilos. Como explica o gerente da Sanbra, "é preciso considerar que esta região não figura entre os principais produtores devido a condição topografica não permitir o cultivo da lavoura mecanizada como em outras áreas". Ele está satisfeito com a quantidade da oleaginosa recebida pela sua industria.

Mas são os plantadores quem lamentam, principalmente os novos. Eles nao estavam preparados para a necessidade de reter a colheita a espera de preços e apontam os debitos contraidos. Nesta região porem os tecnicos estão otimistas, crentes em nova evolucao da área de plantio, apesar do desestimulo causado pelos preços atuais.

SINDICATO APELA À FEDERAÇÃO

O apelo feito pelo Sindicato Rural de Presidente Prudente à FAESP, denota a critica situação dos cotonicultores da Alta Sorocabana. O preço de Cr$ 40 por arroba alarma o plantador e a liberação da exportação do produto de qualquer topo é que poderia trazer uma sojução.

A qualidade de quase todo o algodão da Alta Sorocabana apresenta tipo inferior aos seis e as industrias não estão interessadas em recebe-lo. E para castigar mais os cotonicultores, anunciam novas baixas nos preços. No apelo feito, o Sindicato insiste na liberação total da exportação de algodão de qualquer tipo, "como medida para reduzir prejuizos aos lavradores, sem o que, provocará automaticamente redução do plantio para a próxima safra".

O agricultor e pecuarista Gabriel Costa Neto classifica como de verdadeiro panico a situação dos lavradores e pede a FAESP que interfira junto aos Ministerios da Agricultura e da Fazenda, dizendo da posição anomala na comercialização da atual safra. Enquanto os dialogos se processam os proprietarios rurais preparam a terra desestimulados, informando aos tecnicos que é impossivel voltar a plantar algodão, "porque estes mesmos fenomenos ocorrerão no proximo ano agricola".

Tambem é a falta de preços compensadores que poderão reduzir as areas de plantio da mamona tanto na Alta Sorocabana onde o produto evoluiu muito, como na região do Pontal, a maior produtora do Estado. Os proprios agronomos admitem que o lavrador obedece o ciclo normal de preparação do solo após o encerramento da safra, mas ele atualmente está indeciso sobre qual produto plantar devido os fenomenos negativos da época das colheitas.

Edital para conhecimento de terceiros interessados com o prazo de seis (6) meses

O doutor Reynaldo Antonio Vessani, Juiz de Direito da Primeira Vara desta cidade e Comarca de Pres. Prudente, Estado de São Paulo, na forma da lei, etc.

FAZ SABER a todos quantos o presente edital virem ou dele conhecimento tiverem, que perante este Juizo e Primeiro Cartório correm os termos de ação de ARRECADAÇÃO DE BENS em que figura como requerente a Prefeitura Municipal de Pirapozinho e como arrecadado Enoque Carneiro da Silva. E como tenha sido procedida a arrecadação dos bens deixados por falecimento de Enoque Carneiro da Silva e não serem conhecidos seus possiveis herdeiros é expedido o presente edital pelo qual ficam todos os interessados citados da mencionada ação. Em virtude de que foi expedido o presente edital que será afixado no lugar de costume do Forum local e publicado na forma da lei, pelo prazo de seis (6) meses a fim de que no futuro ninguém possa alegar ignorancia. Dado e passado nesta cidade e comarca de Pres. Prudente aos 18 de março de mil novecentos e setenta e quatro (1974). Eu Nelson Marquese, escrevente autorizado datilografei e subscrevi.

O JUIZ DE DIREITO

a) Reynaldo Antonio Vessani

Confere com o original. Dou fé. Data supra.

23-5-74

TELEVISÃO

Programação de hoje do Canal 10 de Pres. Prudente — Rede Globo de Televisão

10h15 — Padrão a cores
10h30 — Vila Sesamo
11h00 — O Zorro
11h30 — Os 3 patetas
12h00 — Jackson Five
12h30 — A fabrica adoidada
12h55 — Globo em 2 minutos
13h00 — Hoje
13h30 — Julia
14h00 — Os monkees
14h30 — Vila Sesamo
15h00 — Sessão da tarde
17h00 — Sigmund e os monstrinhos
17h30 — Butch Cassidy e Sundance Kid
18h00 — O jogo perigoso do amor
18h30 — Mary Tyler Moore
19h00 — Supermanoela
19h42 — Esporte — Geraldo José de Almeida
19h45 — Jornal Nacional
20h15 — O Semideus
21h00 — Moacyr Franco
22h00 — O Espigão
22h45 — Jornal Internacional
23h00 — Ibrahim Sued
23h05 — Sessão nostalgia
01h00 — Sessão coruja

O IMPARCIAL

EDITORA IMPRENSA LTDA
C.G.C. MF. 55.347.130
Diretor-Presidente: — ROBERTO SANTOS
Diretor-Responsável — MÁRIO PERETTI
Diretor de Redação — ADELMO S.R. VANALLI

REDATORES
José Vinicius Barbosa da Silveira
Alcino Correia
Dr. Francisco da Cunha
Rafael D. Filho

REDAÇÃO, OFICINAS E CLICHERIA
Rua Siqueira Campos, 600 (terreo — Cx. Postal, 316
REPRESENTADO EM TODO O BRASIL PELO
Fones: 3-2540 e 3-2351 — Pres. Prudente

CONSORCIO BRASILEIRO DE IMPRENSA
S. PAULO — Rua Senador Feijó 161 — 6.o andar
Fones: 37.3728 e 36-44909
RIO DE JANEIRO
Av. Pres. Vargas, 633 — 21.o andar — Fone: 221.1668

NOSSOS cinemas

SUCESSO DE HOJE
CINE OURO BRANCO
O CINEMA DOS GRANDES LANÇAMENTOS fone 3-442?

A ESQUADRILHA NÃO DEVE VOAR

Willhiam Berger-Silvia Koscina — 14 anos
19h30—21h30

A guera em toda a sua violencia, os combates sangrentos, bombardeios aéreos, cadaveres espalhados ao solo, só tem um precedente, o proprio Inferno.

CINE PRESIDENTE

ESPOSAS ABANDONADAS

C| Janet Leigh — Censura: 18 anos
Sessão: 20h00

CINE JOÃO GOMES

GREGORIO VOLTA PARA MATAR

C| Rubens Prado — Censura: 18 anos
Sessões: 14h00 — 19h30 e 21h30

CINE FENIX

SONHO DE UM SEDUTOR

C| Woody Allen — Censura: 18 anos
Sessões: 19h30 e 21h30

Você compra uma e descobre que uma.. são duas



ELA SOMA E MULTIPLICA...
(Você não precisa comprar a outra)

gratan
MAQUINAS E EQUIPAMENTOS PARA ESCRITORIOS LTDA.
Rua Rui Barbosa, 250 — Fones 3-2628 e 3-3483

A BAUSCH & LOMB DOS ESTADOS UNIDOS

ATRAVÉS DAS ÓTICAS CIABATTARI

LANÇAM AS LENTES DE CONTATO GELATINOSAS



Seguro Geral contra perdas e danos

Testes GRATUITOS sem compromisso

30 meses de financiamento

Representante exclusivo

ÓTICAS CIABATTARI

Lentes fotocromáticas.
Lentes de acrílico-as inquebráveis.
Rua Dr. Gurgel. 310 e 527-P. Prudente

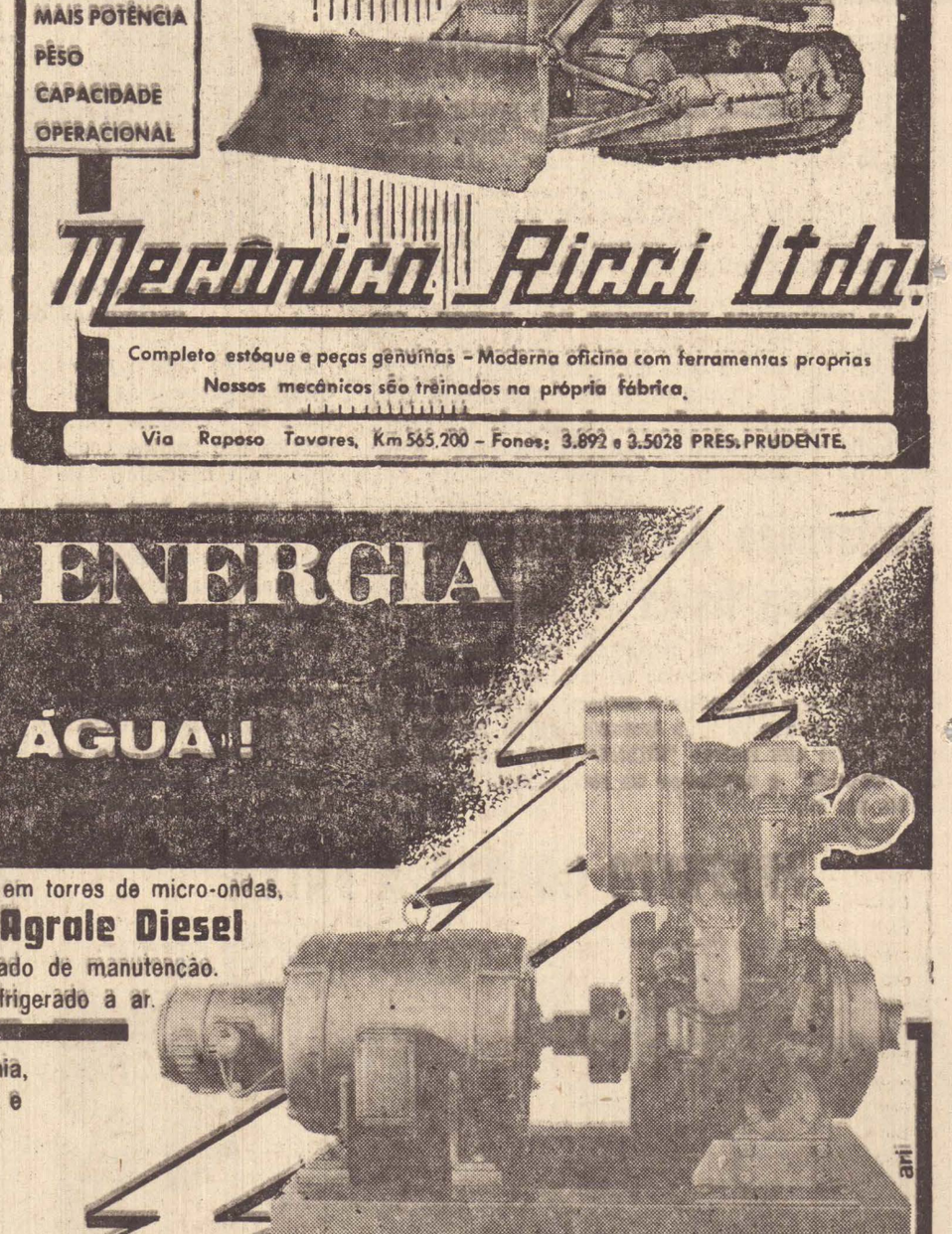

Acusado faz novas revelações sobre a...

Conclusão da 1.a página

liciais e a autoridade encarregada das investigações estaria apurando a denuncia. Outra revelação feita é a de que Moises P. Martins teria sua preventiva relaxada pelo Juiz de Direito da Comarca, o qual reconheceu ter a sua participação sido apenas indireta no melindroso caso.

A CONFISSÃO DE MOISES

Moises Peres Martins, 31 anos, casado que reside na Rua Tupã 10 foi o último implicado a ser preso e fez importantes revelações sobre os pistoleiros. Ao ser interrogado disse haver conhecido Nivaldo Tenorio Cavalcanti há cerca de oito meses quando trabalhava num ponto de Taxi da Av. Manoel Goulart. Em julho do ano passado começou a ser procurado pelos dois, que pretendiam alugar seu veiculo para uma corrida até Itaguagé no Estado do Paraná, onde deveriam roubar uma moça.

Conforme Moises num dia que não se recorda aceitou o convite, mas ao se aproximarem da cidade, Nivaldo e José Inacio confessaram que a empreitada em Itaguagé era outra: matar um homem pela sua recusa em consentir ao filho o casamento com uma moça por êle seduzida. Ordenaram-lhe a retirada da" capelinha" e placas do taxi e para manter alerta recolhendo-os imediatamente após liquidarem a vitima.

Contou o acusado que estacionou o carro nas imediações de um bar, numa rua de periferia e os criminosos desceram. Passaram-se cinco minutos e êle ouviu tres ou quatros disparos quando acelerou o fusca e recolheu Nivaldo e José Inacio os quais abandonavam o estabelecimento às pressas. Mandaram no rumar velozmente para Pres. Prudente e os dois se mostravam nervosos por terem ferido tambem a perna de uma mulher ao atirarem contra o homem. Nivaldo Tenorio Cavalcanti era o mais apreensivo por que se esquecera de sua bengala no local do crime.

Ainda no seu depoimento, Moises Peres Martins relata que chegaram a Prudente por volta das 23 horas e a corrida ficara em Cr$ 200,00 mas os pistoleiros lhe deram Cr$ 800,00 intimando-o a ficar em silencio senão o matariam. Alguns dias depois ele foi procurado por Nivaldo, José Inacio e Manoel Lopes "o Soldado Lopes" para ir a uma residencia na travessa da rua Bela onde conheceria o homem que lhes havia pago pela morte do homem em Itaguagé. O visitante se identificou como Jaime Dantas Vilar e lhe prometeu outra recompensa por sua participação no crime.

AGORA VAMOS MATAR GENACINA

Muito seguro durante o interrogatorio, Moises salientou que no mes de outubro, José Inacio; Manoel Lopes e Nivaldo Tenorio Cavalcanti, voltaram a procurá-lo informando-o sobre nova empreitada: matar Genacina, "atendendo interesses do Sr. Valentin, pai de Xisto Bergara por ela assassinado". Combinaram encontros as 20 horas (não se recorda o dia), numa esquina da Rua Bela e todos foram pontuais. O interrogado disse ter se arrependido e diante dos dois pistoleiros, apontou defeitos no carro mas lhe asseguraram pretenderem retornar para casa onde se esconderiam, não estando em seus planos a fuga para longe.

Com Nivaldo Tenorio Cavalcante portando uma espingarda, carregada mais tarde na Av. Manoel Goulart com cartuchos especiais contendo esferas de rolemans rumaram para a casa de Genacina Mundurucá dos Santos. A mulher estava sentada na área e Nivaldo mandou-o parar o carro e opontou a arma para a vitima. Mas Moises afirmou que ficou com medo e acelerou o veiculo, retornando ao ponto de partida.

Segundo Moises Peres Martins, os criminosos ficaram nervosos afirmando que tinham de matar a mulher. Manoel Lopes insistia que precisava ganhar o dinheiro oferecido por Valentin Bergara. Novamente procurado dias depois recusou-se a acompanhá-los colocandp seu carro à disposição da quadrilha, tendo este lhe sido devolvido apenas 15 dias após.

No final de seu depoimento, conta Moises que José Inacio Nivaldo Tenorio e Manoel Lopes fizeram algumas tentativas para assassinar Genacina mas sem êxito. Arranjaram depois o TL de "Antonio Cassaco" hospedado na casa de Inacio e dia seis de novembro conseguiram matar a jovem mulher.

DILIGENCIAS TEM ÊXITO

As diligencias feitas pelos investigadores Mario Moretti e Milton, chefiados pelo Delegado, Bel. José Odircio Canhetti, redundaram exito culminando com a prisão dos quatro envolvidos. Jaime Dantos Vilar, que pagou aos pistoleiros pela morte de uma pessoa em Itaguagé feito comemorado com carne assada e cacaça, segundo Moises Peres Martins, foi localizado e preso.

Se veridicas as afirmações do advogado ao reporter, citando inclusive a existencia de um veículo chapa branca e policiais na quadrilha a equipe encarregada das investigações ainda terão muito trabalho. Apesar de ainda foragido. Ela confia na captura de Nivaldo Tenorio Cavalcanti e havendo mais envolvidos, estes tambem sem duvida serão identificados. Valentin Bergara, mandante da empreita contra a vida de Genacina Mundurucá dos Santos, conforme o depoimento de Moises Peres Martins desmente a acusação.

EXTRATO

Geraldo Soller

ACIPP deliberou e solicitou do Prefeito Municipal a extensão da obrigatoriedade do uso dos discos-horarios nas transversais da Siqueira Campos, Felicio Tarabay e dr. José Foz, entre a rua dr. Gurgel a Rui Barbosa. A medida está na dependência de decisão final do Dr. Alcides Soares Junior.

UM DOS ultimos atos do capitão Francisco de Assis Melio Filho no comando da 1.a Cia. Independente foi solicitar ao Prefeito a reforma das cadeias dos ex-distritos de Montalvão, Floresta do Sul, Eneida e Ameliopolis.

O AGENTE regional do INPS em Presidente Prudente visitou a Secretaria da UMAS, a fim de oferecer os seus préstimos, como mentor daquele órgão, a fim de tornar concreto o pedido da entidade inter-municipal, para que se estabeleça também em nossa região um convênio entre a Secretaria da Saude e o INPS — denominado C.I.A.M. — e que viza a dotar de melhores recursos e tempo de serviço os postos de saude existentes.

DOIS proclamas já estão afixados, programando o enlace matrimonial de jovens de nossa cidade, que se destacam pelo seu relacionamento comunitário. Um o de Maria das Graças Coutinho, zelosa funcionária do INDUSCOMIO, que contrairá nupcias com Hélio Francisco Lopes. Outro, o de Walter Maciel — fomoso mentor dos "Malacos" — que esposará a professora Celia Maria Pivaro.

OITENTA anos de vida completou domingo (21) o pioneiro prudentino ANTONIO SALAS MOLINA, progenitor do cirurgião-dentista José Antonio Salas Molina. — Reside à rua Benjamim Constant, n.o 148, na vila Marcondes. E com os seus 80 anos, goza ainda de plena vitalidade. Ainda nesta semana pintou a sua casinha, sem qualquer auxilio. Teve naquele Domingo do Senhor as homenagens da esposa, filhos, e demais familiares. O registro da nossa homenagem ao senhor Antonio Salas Molina vai consignado carinhosamente neste EXTRATO.

LOURENÇO A. DE CARVALHO em visita ao colunista, e oferecendo-nos um belissimo quadro do Papa Paulo VI. E' o encarregado de vendas de passagens nacionais internacionais e excursões da Turismo Bradesco, S|A — Administração e Serviço, com séde em Presidente Prudente.

O ENGENHEIRO Diogo de Faria Cardoso esteve no decorrer da semana em Presidente Prudente, a fim de vistoriar os terrenos a serem desapropriados pela Prefeitura Municipal, e onde se edificará a séde da Delegacia Regional de Policia, da 10.a Região Administrativa do Estado.

DEPUTADO Wilson Rondó indicando ao governador Laudo Natel a construção de rodovia asfaltada com inicio em Santo Anastacio, passando por Ribeirão dos Indios Junqueiropolis, Dracena e, assim, ligando a Alta Sorocabana à Alta Paulista.

PREFEITO Walter Lemes Soares entregou em mãos, ao dr. Domingos Cerávalo, durante as solenidades havidas na Camara Municipal, a carta que recebeu assinada pelo dr. James Ferraz Alvim, anfitrião dos médicos paulistas formados em 1923. O homenageado sensibilizou-se com o gesto do seu colega paulista.

DEZESSETE ANOS de vida matrimonial registrou domingo (21) o casal JAYME LUIZ GIRIO DE ALMEIDA, êle engenheiro civil. O simpático par recebeu os cumprimentos dos amigos em sua residência da praça Sir Alexandre Fleming. E naturalmente, as homenagens de seus filhos.

EMANUEL DE BRAGA MELLO é o novo proprietario de "Lanches Ipiranga", na Rua Felicio Tarabay. Após muitos anos de bons serviços prestados ao Hospital São João como responsável pelo setor administrativo.

PREFEITOS Leonildo Denari Junior e Adelino Simões de Carvalho Filho prestigiando com suas presenças, ao coquetel que o T.C.P.P., ofereceu às candidatas ao titulo de Miss Presidente Prudente e Miss Alta Sorocabana quinta-feira ultima, no Clube da Avenida Washington Luiz.

SABADO, dia 27, às 14 horas, no recinto da Camara Municipal, realiza-se a Assembléia Geral Extraordinária para a eleição da nova Diretoria da "União dos Municipios da Alta Sorocabana UMAS".

JOVEM GUARDA que aniversariou domingo: Maria Bueno do Nascimento (13 anos), filha do sr. e sra. Elizom Raimundo do Nascimento; Maria Izaura Batista (13 anos), filha do casal João Geraldo Batista; Edvard (13 anos), filho de Nelson Marquezi e da. Ana Simões; Lener (11) anos) filho do sr. e sra. Labib Tuma, agora em Santos; Fernando (13 anos), filho do sr. e sra. Rubens Gonçalves da Costa; Miguel Junior (12 anos), filho de Michel Calil-Maria Inês Fraga; Laércio, (13 anos), filho do Dr. José Luiz Ramos dos Santos e senhora; Mirtes (10 anos), filha de Tokio Shiraishi-da. Akiko Yamamoto.

ESTATISTICAS — Segundo o censo de 1970 (IBEGE) os trinta municipios que integram a União dos Municipios da Alta Sorocabana, representam um indice populacional de 510.443 habitantes, sendo 286.921 na zona urbana e 223,522 na zona rural. Estes dados foram levantados a fim de justificar o pedido de criação de mais Postos de Saude — Tipo 5, junto ao Governo do Estado.

FEPASA informando que a extensão dos trilhos do ramal de Dourados, no trecho Porto Euclides da Cunha-Rosana, está em estudos e se concretizará após a conclusão do projeto da Usina, Hidroeletrica de Primavera, da CESP, bem como o resultado dos levantamentos que se realizam, a cargo da GEIPOT.

PLANTADORES de árvores citricas que foram beneficiados em anos anteriores com decisão da Secretaria da Agricultura que permitiu venda de mudas selecionadas, estão agora protestando junto àquela pasta, por que as referidas árvores, já produzindo, voltaram a ser erradicadas embora — segundo afirmam — sem nenhuma incidência da moléstia. Um grupo de agricultores foi a São Paulo, e concedeu entrevista sobre o assunto ao "Grande Jornal Falado Tupy".

SAUDOSISTAS relembraram ontem, a figura de Monsenhor Sarrion, ao ensejo de mais um aniversário de seu nascimento. Num dia 22 de Abril nascia na Espanha José Maria Martinez Sarrion. Em 1919, após participar do IV-Congresso de Esperanto em "Reus da Catalunha", aportava o sacerdote em Belem (Para) a 6 de dezembro de 1919. De lá, deslocava-se para o Amazonas, em missão apostólica, chegando até Iquito-PERU, onde lecionaria filosofia numa sucursal da Universidade de Lima.

FEZ-se amigo do presidente peruano PARDO — e com isso, ganhou um adversário, na pessoa do revolucionário José Legia, que, investido do poder algum tempo depois, acabou perseguindo-o, à fuga. — Padre José Maria Martinez Sarrion então escondeu-se entre os selvagens "Gocamas", ali ensinando religião aos indios. Seguiu após para o Rio de Janeiro. Designado para a paróquia de Guaxupé foi mais tarde, por ato de Dom Carlos, Bispo de Botucatu, removido para a cidade de Pres Prudente, onde criou a primeira capela — um salão de madeira de 5x4, isto em 26 de maio de 1925. Este o breve histórico da vida sacerdotal de Monsenhor Sarrion. Que o colunista procurará, sempre que necessário, relembrar à posteridade.

*

ATE' o fim do ano, o perimetro urbano de Pres. Prudente estará com nova fisionomia, no tocante à iluminação pública: a "PETERCO", ganhadora da concorrência, já iniciou demarches nesse sentido.

*

GENTE da terra que brilha. Mario Inocentini é um dos redatores da revista "BASES" e o seu Editor. "BASES" é uma publicação mensal de MOMENTO EDITORIAL Ltda., em São Paulo.

*

ULTIMA.Falou-se nos dizem-que-dizem de bastidores, precedendo à eleição de "Miss Pres. Prudente" e "Miss Alta Sorocabana" que os "DIARIOS ASSOCIADOS" estudam a viabilidade de sediar o concurso "MISS S. PAULO", em 1975, na cidade de Pres Prudente. Aliás, a primeira cidade a se habilitar como sede desde que a empresa promotora decidiu a descentralização do concurso foi Pres. Prudente, através o prefeito Walter Lemes Soares.

Edital de citação e notificação de José de Almeida, com o prazo de vinte dias

O doutor Miguel José Nader, Juiz de Direito da Segunda Vara desta cidade e comarca de Pres. Prudente, Estado de S. Paulo etc.

FAZ SABER a JOSE' DE ALMEIDA, brasileiro, casado, do comércio, atualmente em lugar ignorado, que por este Juizo e cartorio do 2 o Oficio tramitam os termos de u'a ação ordinaria de desquite requerida por BENEDITO LOURENÇO DE ALMEIDA contra JOSE' DE ALMEIDA, cujos termos da petição inicial e despacho são do teor seguinte: PETIÇÃO. "Exmo. Sr. Juiz de Direito da Vara de Pres. Prudente. Benedita Lourenço de Almeida, brasileira, casada, do lar, residente e domiciliado na cidade de Alvares Machado, desta Comarca, à rua Vicente Dias Garcia, 1.149 por seu patrono infra assinado, vem mui respeitosamente à presença de V. Excia. para propor a presente açao ordinaria de desquite contra seu marido abaixo qualificado, expondo o requerido para tanto o que segue: 1. Que, a Suplicante, conforme prova a inclusa certidão de casamento, consorciou-se aos 22 de novembro de 1958 e José de Almeida, brasileiro, casado, do comércio, atualmente em lugar incerto e não sabido, resultando desta uniao crescimento dos seguintes filhos conforme certidoes em anexo: José de Almeida Filho e Robson Aparecido de Almeida, atualmente com 14 e 11 anos de idade. 2. Que, há cerca de dez (10) anos mais ou menos, o Suplicado, sem motivo justificado, abandonou a Suplicante e os filhos, sendo desconhecido o seu paradeiro ate a presente data. Pelo que, e não querendo mais suportar a situação criada pelo Suplicado, vem a Suplicante requerer a sua citação, para responder aos termos da presente ação ordinária de desquite, nos termos do art. 317, IV, do Código Civil e Lei n.o 968|49 quanto aos demais tramites legais, contestando-a se o quiser, e esperando desde ja seja mesma em seu final julgada procedente, para o fim de ser decretado o desquite do casal, condenando-se o Suplicado ao pagamento da pensão alimentícia que for arbitrada, custas processuais e honorários de advogado. Requer ainda à V. Excia. a) citação do Suplicado acima qualificado, por editais, visto estar o mesmo em lugar incerto e não sabido, editais estes que deverão constar pelo Sr. escrevente, ser a Suplicante beneficiária de ASSISTENCIA JUDICIARIA gratuita. b) uma vez julgada procedente a presente ação, seja concedido à Suplicante o direito de usar o seu nome de solteira, Benedita Lourenço, cuja averbação no registro civil será feita por mandado judicial, a ser expedido com a própria sentença. Esclarece a Suplicante, da não existência de bens a serem partilhados. Protesta em provar o alegado, pelo depoimento pessoal do Suplicado, desde já requerido, sob pena de confissão, testemunhas da terra e de fora, e demais meios e provas que se fizerem necessários, em direito permissíveis e cabiveis à empécie. Para os devidos efeitos legais, dá-se à causa o valor de Cr$200,00. Têrmos em que, E. Deferimento. Pres. Prudente, 17 de abril de 1974. (a) pp. Didior Augusto Jesus". DESPACHO: "R. e A. Conciliação preliminar no dia 2|8, p.f., às 13 hs., Int. o réu a comparecer e cite-se a responder, em 15 dias a contar da audiência do de que, se não contestar, presumir-se-ão verdadeiros os fatos alegados pela autora. Prazo do edital: 20 dias. Int. a autora. P. Pte., 18.4.74. (a) Miguel José Nader". E constando dos autos que o requeridos JOSE' DE ALMEIDA, brasileiro, casado do comércio, atualmente em lugar incerto e não sabido, foi expedido o presente edital, com o prazo de vinte dias pelo qual fica notificado a comparecer perante este Juízo no Forum local no dia 2 de agosto, p.f., às 13 horas, para a audiencia preliminar de conciliação. Outrossim, por este mesmo edital fica citado dos termos da inicial, a fim de oferecer a defesa que tiver, nos quinze dias seguintes à audiência designada. Para que não alegue ignorancia e possa chegar ao seu conhecimento, foi expedido o presente edital que será publicado e afixado na forma da lei. Pres. Prudente, 18 de abril de 1974. Eu (a) Helio de Lacerda, escrevente autorizado, datilografei e subscrevi.

O JUIZ DE DIREITO
(a) Miguel José Nader
MIGUEL JOSE' NADER
confere com o próprio original, dou fé.
O Escrevente Autorizado

PREFEITURA MUNICIPAL DE PRESIDENTE PRUDENTE

COMUNICADO

A PREFEITURA MUNICIPAL DE P. PRUDENTE, COMUNICA, aos senhores contribuintes abaixo relacionados, que em vertude de não ter sido possivel a localização de seus estabelecimentos para ser dada a comunicação legal, que os mesmos deverão comparecer à Prefeitura Municipal, dentro do prazo de 5 (cinco) dias, para efetuarem o pagamento de seus débitos para com o Municipio. Terminado o prazo referido e não tendo sido verificado o pagamento dos referidos tributos o Municipio, através da Secção de Divida Ativa, estará encaminhando as certidões de divida para a execução judicial.

1 — Daniel Sobral — Avenida Brasil, 1838
2 — Adalberto Domingos Delliborio — Rua Tte. Nicolau Maffei, 1041
3 — Domingos de Sante — Avenida Brasil, 2508
4 — Aldenora Amorim Guimarães — Rua Prudente de Moraes, 1537
5 — Ayrton Danioth — Rua Ceara, 592
6 — Construbian Mat. Construções Ltda. — Rua Quintino Bocaiuva, 790
7 — Deposito Bebidas Castelo Ltda. — Rua Quinino Bocaiuva, 200
8 — Eurico Rosa de Castro — Rua Floriano Peixoto, 246
9 — Cruz e Cia Ltda. — Rua Sergipe, 15
10 — Elias Fernandes Alves — Rua Quintino Bocaiuva, 1047
11 — Eunice Celini de Castro — Av. Washington Luiz, 832
12 — Hilda Bispo de Almeida — Avenida São Paulo, 287
13 — Eduardo Tiosso — Avenida Brasil, 1955
14 — Ermenegilda Brashin — Avenida Brasil, 1519
15 — Brasical Calçados Ltda. — Rua Dr. José Fóz, 445
16 — Carrido e Carrijo Ltda. — Avenida Brasil 1280-A
17 — Domingos Cristovan Serra — Avenida Brasil, 1475
18 — Aliceu da Silva Moraes — Rua Palmeiras 33
19 — Cecilia Moretti — Rua Dr. José Fóz, 974
20 — Braz Scorza — Rua Tte. Nicolau Maffei, 366

Presidente Prudente, 18 de abril de 1974.
Coordenador de Finanças

23|24—4—1974

MISSA DE 7.0 DIA

A FAMILIA DE JOSE' PERETTI, agradece sensibilizada a todos que confortaram na sentida perda porque passou e convida parentes e amigos para assistirem a Missa de 7.o dia que será celebrada dia 25 do corrente 5.o feira às 19,30 horas na Paróquia de São Pedro

Por mais este ato de religião e amizade agradece antecipadamente.

MISSA DE 7.0 DIA

PASCOAL MONTALI E FILHOS, agradecem a todos que os confortaram no doloroso transe por que passaram e convida parentes e amigos para assistirem à Missa de 7.o dia que fará celebrar 5.a feira, dia 25 do corrente, à 19.30 horas na Paróquia de São Pedro.

Por mais este ato de fé e amizade, antecipadamente agradecem

CASA DE SAUDE 'DR. UCHIDA'

MOLESTIAS DO APARELHO DIGESTIVO
PRECOCE DO ESTOMAGO
CENTRO DE DIAGNOSTICO DO CANCER
AVENIDA CORONEL MARCONDES, 1533
TELEFONE: 3-3450 — PRES. PRUDENTE-SP.
Gastrofotografia Fibroscopias com Biopsias e Citologias dirigidas

RADIOGRAFIAS DO APARELHO DIGESTIVO

CLINICA GINECOLOGICA

DRA. NILDA GALVÃO
DR. EDVAR GALVÃO

ESPECIALISTA PELA FEBRASCO E
ASS. MÉDICA BRASILEIRA POR CONCURSO

Rua Dr. Gurgel 92 - Fone: 3-2652 - P. Prudente

PREVENÇÃO E DIAGNÓSTICO PRECOCE DO CANCER GINECOLOGICO
TRATAMENTO DO CASAL SEM FILHOS
EXAME PRÉ-NUPCIAL
ATENDE-SE SO' COM HORA MARCADA.

Relógios, jóias, troféus, medalhas e artigos finos para presentes.

Troféus com gravação gratuita



Vendemos a crediário
Revendedor autorizado dos relógios ORIENT

Relojoaria CYMA
Haruyuki Harada & Filho Ltda.
Rua Barão do Rio Branco, 494
fone 3-4826 — Pres Prudente

Dobra a arrecadação do ICM em Pres. Bernardes

Benedito de Oliveira

Com a providencia tomada pela Prefeitura Municipal de colocar funcionários para auxiliar e receber declarações do produtor rural, no corrente ano o valor das declarações atingiu a Cr$ 66.608.096,50, ultrapsasando em Cr$ .. 36.400.000,00 o valor das declarações de 1973.

A apresentação das declarações do produtor rural, no corrente ano, comprova que o agricultor de Presidente Bernardes vem atendendo ao apêlo e colaborando com o prefeito municipal — eng. Leonildo Denari Junior, no sentido de introduzir a diversificação agrícola no município. Notamos que, além das culturas tradicionais do algodão e amendoim surgiram culturas novas, como as seguintes:

CULTURAS NOVAS

Mamona	567.000 k
Melão	213.800 k
Tomate	240.800 k
Soja	60.900 k
Mamão	22.900 k
Maracujá	3.440 k

PRODUÇÃO

VALOR DA PRODUÇÃO

Cr$	1.134.000,00
Cr$	855.312,00
Cr$	481.700,00
Cr$	121.900,00
Cr$	11.400,00
Cr$	3.345,00

BIBLIOTECA MUNICIPAL

A Biblioteca Municipal "Prof. Benedito de Olyveira", desta cidade, vem de receber uma doação de 500 exemplares de obras diversas do Instituto Nacional do Livro aumentando assim o seu acêrvo.

BICHO DA SEDA

Está sendo intensificada a campanha para o plantio de amoreiras e criação do bicho da seda neste município, na qual está empenhada a equipe do Instituto Paulista de Promoção Humana — IPPH, com a colaboração da Prefeitura Municipal.

A Municipalidade vem emprestando decidido apôio aos sericicultores, facilitando a introdução da cultura, com a ajuda material em maquinário e obras complementares necessárias e solicitadas pelo produtor.

O bom rendimento financeiro da cultura está animando os agricultores e aumentando as áreas cultivadas em amoreira.

AGENCIA POSTAL

Por solicitação da Diretoria Regional da Empresa Brasileira de Correios e Telégrafos, de Botucatu a Prefeitura está providenciando a agência postal desta cidade.

De conformidade com as informações prestadas pela Diretoria Regional, o prédio para a agência está programado para ser construido em 1975.

REFORMA DO PRELIO DA DELEGACIA DE POLICIA

As obras de reforma do prédio da Delegacia de Polícia e Cadeia Pública desta cidade deverão ser procedidas no corrente ano, segundo informações prestadas pelo Governador do Estado De acordo com essas informações, a reforma está programada para execução em 1974.

MAQUINAS RODOVIARIAS

Para os serviços de estradas e construção de pontes, a Prefeitura está aumentando a sua frota di máquinas rodoviárias, tendo adquirido no corrente ano mais uma pá carregadeira e mais um trator de esteiras as quais deverão ser incorporadas à frota dentro de dois ou tres meses.

Outrossim, visando dinamizar os serviços de assistência social na zona rural e facilitará coleta de dados, tambem adquiriu uma "perua" Kombi e um Sedan Volkswagen.

EDITAL

1.a CLASSE

Concurso de provas e títulos para provimento do Cartório de Registro Civil das Pessoas Naturais e Anexos do Distribuidor Contador e Partidor da Comarca de Pres. Bernardes, desta 27.a Circunscrição Judiciária do Estado.

O doutor LUIZ ELIAS TAMBARA, Juiz de Direito e Diretor da 27.a Circunscrição Judiciária do Estado de São Paulo, na forma da lei, etc.

FAZ SABER, que nos termos de Decreto-lei n. 159, de 28 de outubro de 1969 e do Provimento 2|70, se encontra aberto nesta Circunscrição Judiciaria do dia PRIMEIRI A VINTE DE JULHO p.f., o prazo de inscrições de ESCREVENTES com pelo menos, dois (2) anos de efetivo exercício no cargo.

O pedido de inscrição ser dirigido a êste Juizo, instruido com os documentos referidos nos n.s I, II, IV, V, VI, VII e 1 — 2 — 3 — 4, e dos §§ 1.o e 2.o do artigo 6.o do Regimento de Concursos, publicado no D.I. de 18.3.970, e acompanhados de prova de quitação para com a Carteira das Serventias não Oficializadas da Justiça do Estado.

Na petição indicará o candidato, expressamente sob pena de exclusão do concurso, as comarcas' os cargos exercidos e os nomes dos Juízes perante os quais tenha servido, sendo igualmente excluído àquele que não apresente a documentação em ordem.

Poderá o candidato apresentar outros documentos que lhe abonem a conduta ou merecimentos, além dos títulos que possuir dentre àqueles enumerados no § único, do artigo 22 do Reg. de Concursos.

O candidato que desistir do concurso após classificados, ou que não aceitar o provimento, consequentemente, terá contados cinco (5) pontos negativos para cada desistência a serem ponderados em concursos posteriores.

Para fins do art. 72 da lei n. 10393|70 fica esclarecido que a Serventia não possue débito para com a Carteira da Previdencia das Serventias não Oficializadas.

Diretoria do Forum da Comarca de Pres. Prudente, aos dezessete dias do mes de abril de 1974. Eu, Alcides Pessoa Lourenço, escrevente autorizado dat. e subscrevi.

O Juiz de Direito.
LUIZ ELIAS TAMBARA

SERVIÇO PÚBLICO
financial
o banco do sim

LETRAS DE CAMBIO FINANCIAL: um investimento rentável e de sólida garantia.

Se você é dono de qualquer tipo de veiculo motorizado e ainda não recebeu o formulário, retire na Agência do correio local a sua guia para pagamento da Taxa Rodoviária Unica.

CASA PROPRIA
Financiamos sua casa própria em até 8 anos de prazo com um ano e meio de carencia. Venha conversar conosco.

Para um ótimo negócio: LETRAS DE CAMBIO FINANCIAL. Excelente rendimento.

Senhor contribuinte do Imposto de Renda, Pessoa fisica, cujo domicilio bancário é o BANCO FINANCIAL: se ainda não recebeu a sua declaração, retire-a em nossa Agencia.

BANCO FINANCIAL DE MATO GROSSO S.A.
Rua Siqueira Campos, 622-Pres. Prudente

Assine agora a FOLHA DE S. PAULO
Mediante um simples telefonema
CHAME 3-5614

COMUNICADO

O DR. ENIO MARSIGLIO, médico especializado em CLINICA e CIRURGIA DO APARELHO DIGESTIVO, radicado em Presidente Prudente, comunica que se encontra com seu consultório instalado à rua Djalma Dutra, 131, Fone: 3-5703, onde atenderá diariamente.

Administração de Obras

Construir ou reformar casas e edificios representa sempre muito sacrificio e ocupação de seu melhor tempo.

Contratação de engenheiro — encaminhamento de plantas recrutamento de pessoal — aquisição de material e tudo na administração de uma obra.

Procurar o SR. MARCOS R. CASSETARI — R. Tte. Nicolau Maffei 1.124, das 18 às 22 horas — Fone 3-3265 (recado).

17|19|21|23|25|27|30—4—74

COMUNICADO

A DRA. ALDINEIA MARTINS MARSIGLIO, médica especializada em OBSTETRICIA, GINECOLOGIA e PREVENÇÃO DO CANCER GINECOLOGICO, radicada em Presidente Prudente, comunica que se encontra com seu consultório instalado à rua Djalma Dutra, 131, Fone: 3-5703, onde atenderá diariamente.

MISSA DE SETIMO DIA



A FAMILIA DE

MARIA ESPOSALINA (Maria do nego)
Convidam parentes e amigos para a missa de 7.o dia que será realizada dia 25 do corrente às 19,30 horas na greja Santa Rita de Cássia
21 — 23 — 24.4.74



Cursinho Intensivo para Vestibular de Odontologia

A A P E C comunica que estão abertas as inscrições para o curso intensivo aos exames vestibulares que serão realizados no 2.o semestre de 1.974. Informações na Secretaria da A P E C.

RUA JOSE' BONGIOVANI 700

Concurso de Provas e Titulos para Provimento das Serventias do Distrito de EMILIANOPOLIS (Comarca de Pres. Bernardes) e Distrito de GUACHOS (comarca de Martinópolis), ambas de I.a Classe

O doutor LUIZ ELIAS TAMABARA, Juiz de Direito e Diretor da 27.a Circunscrição Judiciária do Estado de S. Paulo, na forma da lei, etc.

FAZ SABER — que, nos têrmos do Decreto-Lei n.o 159, de 28 de outubro de 1969 e do Provimento n. 2|70, encontra-se aberto nesta Circunscrição, ao dia primeiro a vinte de julho p.f. o prazo para inscrições aos candidatos brasileiro no gozo de seus direitos civis e noliticos, para o concurso de provimento das SERVENTIAS supra mencionadas.

O pedido de inscrição será dirigido a êste Juizo, instruindo-o o candidato com as provas de:

I — ser brasileiro;

II — Ter mais de dezoito e menos de quarenta anos na data da inscrição, exceto os candidatos escreventes ou serventuários que não estão sujeitos ao limite maximo de idade;

III — Ser eleitor; de que sua inscrição está em vigor e de haver votado na ultima eleição ou justificado que sua ausência, ou pago a respectiva multa;

IV — Quitação ou isenção do Serviço Militar.

V — Idoneidade moral atestada por dois Juizes de Direito;

VI — Não estar sendo processado nem ter sido condenado por crimes contra o patrimonio a administração e a fé publica, mediante folhas corridas das Delegacias de Policia e dos Cartórios Criminais das comarcas onde residiu nos dois ultimos anos bem como da Justiça Federal e atestado de antecedentes dos ultimos dez anos, expedido pelo Serviço de Identificação do Estado;

VII — Ser portador de Cedula de Identidade;

VIII — Atestado de residência dos dois ultimos anos;

IX — Atestado de capacidade fisica e mental passado por médico de Centro de Saude, Posto de Assistência Médico Sanitária ou outra repartição oficial estadual.

Os candidatos escreventes ou serventuários deverão juntar além dos documentos mencionados, neste edital (exceto quanto à prova n. 2), mais os que são apontados nos ns. 1 e 2. do § 2.o, do artigo 6.o, do Provimento n. 2|70 publicado no Diário da Justiça de 18-3-1970, com a prova de quitação para com a Carteira de Previdência das Serventias não Oficializadas da Justiça do Estado.

Na petição indicará o candidato sob pena de exclusão, as atividades exercidas e fonte de informação sobre sua pessoa, devendo, se serventuário ou escrevente mencionar as comarcas os cargos exercidos e os nomes dos Juizes perante os quais tenha servido sendo igualmente excluido aquele que não apresente a documentação em ordem.

Poderá o candidato apresentar outros documentos que lhe abonem a conduta ou merecimento além dos titulos que possuir dentre aqueles enumerados no § único, do artigo 20, do Dec. Lei n. 159 de 28 de outubro de 1969.

As questões das provas manuscrita e datilográfica versarão sobre a matéria concernente às atribuições da serventia em concurso e as arguições orais versarão sôbre questões teóricas e práticas, também pertinentes à serventia.

No julgamento das provas manuscritas e datilograficas serão levadas em consideração a caligrafia, a ortografia e a rapidez na escrita

O candidato escrevente ou serventuário que desistir do concurso após classificado ou que não aceitar o provimento consequente, terá contados 5 (cinco) pontos negativos, para cada desistência, a serem ponderados em concursos posteriores.

Para os fins do art. 72 da Lei n.o 10 393|70, fica esclarecido que o débito da serventias, digo, que não há débitos com a Carteira de Previdências das Serventias Não Oficializadas da Justica, até o mês de junho de 1972 (docs. aos autos).

Diretoria do Forum da Comarca de Presidente Prudente, (27.a Circunscrição Judiciária do Estado de S. Paulo), aos 17 dias do mês de abril de 1974. Eu, (Alcides Pessoa Lourenço) Secretário, datilografei conferi e subscrevi.

O JUIZ DE DIREITO
LUIZ ELIAS TAMBARA

Prefeitura Municipal de Martinopolis

EDITAL DE TIMADA DE PREÇOS

Adelino Simões Carvalho Filho, Prefeito do Municipio de Martinópolis, Estado de São Paulo:

FAZ SABER

Encontra-se aberta a Tomada de Preços n.o 019|74, para aquisição de: a) 1 (uma) estufa, constituida em chapa de aço carbono porta com fecho magnético 2 (duas) prateleiras, medida interna aproximada: largura 30 cm; fundo 25 cm; e altura 30 cm; b) Uma unidade móvel modelo SDE ou similar; c) Compressor modelo SRE ou similar.

O encremento dar-se-á no dia 07 de maio de 1974 às 15,00 horas com julgamento às 16,00 horas.

Os interessados poderão obter melhores **informações no Departamento de Compras e Materiais no periodo das 13,00 às 17.00 horas.**

Martinópolis 22 de abril de 1974.

Adelino Simões Carvalho Filho
Prefeito Municipal

Edital de Citação com o prazo de Trinta dias

O Doutor Miguel José Nader, Juiz de Direito da Segunda Vara desta cidade e comarca de Presidente Prudente Estado de São Paulo, etc.

FAB SABER a eventuais sucessores de Manoel Marques de Jesus e interessados incertos que por este doutor Juizo e cartório do 2.o Oficio correm os termos regulares de uma ação de usucapião requerida por ANA DA ENCARNAÇÃO e outros contra Manoel Marques de Jesus ou seus sucessores eventuais, a qual teve inicio pela petição inicial, alegando que há mais de vinte (20) anos possuem como seu, na fazenda Pirapó-Santo Anastacio, municipio de Alvares Machado, desta comarca de Presidente Prudente, Estado de São Paulo, sem qualquer interrupção e sem qualquer oposição uma gleba de terras com a área de cinco (5) alqueires de terras ou sejam 12 10 ha., e que possuem-na sem titulo formal, porem, existindo todos os requisitos legais que estruturam o usucapião vintenária, e, estando em condições de serem legitimados e titulados como donos da aludida propriedade, que possuem e usufruem há mais de duas décadas, sendo que os atuais confrontantes são seguintes: de um lado com Angelo José dos Santos; de outro lado, com Manoel Espirito Santos; por outro lado com Vitório Daláqua e finalmente, pelos fundos com Gabriel Vicente, cuja gleba localiza-se na antiga Fazenda Pirapó-Santo Anastacio, municipio de Alvares Machado, comarca de Presidente Prudente, Estado de São Paulo, transcrito sob n.o 9 178, feita em 27 de outubro de 1931, em virtude da escritura lavrada em 22 de outubro de 1931, no Cartório do 2.o Tabelião desta cidade em nome de Manoel Marques de Jesus. O pedido inicial está fundado no art. 550 do Código Civil Brasileiro e da respectiva lei subjetiva. Para justificação foi designada a audiência para o dia 14 de agosto, p.f. Fs 13 horas, no Forum local. ADVERTENCIA: Ficam os citandos advertidos de que, se não contestarem a ação serão tidos como verdadeiros os fatos alegados pelo autor. E para que chegue ao conhecimento de todos e ninguem alegue ignorancia, expediu-se o presente edital, com o prazo de trinta (30) dias, pelo qual ficam citados os interessados certos e incertos, nos referidos autos, niclusive os eventuais sucessores de Manoel Marques de Jesus, uma vez que não conhecem seus paradeiros e que não foram localizados em cujo nome encontram-se transcrito o imóvel valendo-se para todos os atos do processo até final sentença. Presidente Prudente, 28 de marco de 1974. Fu (a.) Helio de Lacerda escrevente autorizado, datilografei e subscrevi.

O JUIZ DE DIREITO
(a.) **Miguel José Nader**

ERRATA

Ao final do Edital de Concorrencia Publica n.o 4|74, da Prefeitura do Municipio de Santo Anastacio, publicado no dia 19 de abril, neste jornal, onde se lê: "O Prefeito Municipal Ary Baltuilhe" leia-se "O Prefeito Municipal Arary Baltuilhe".

PRIMEIRO TABELIONATO DE PROTESTOS

Rua Barão do Rio Branco, 481 — 1.o andar
CARTORIO DR. LESSA

E D I T A I S

Acha-se nesse cartório a Rua Barão do Rio Branco, 481 — 1.o Andar para ser protestado pelo saldo de Cr$ 110,65 a nota promissoria n.o 273044 da quantia de Cr$ 154,91 vencida em 20 junho de 1973 da responsabilidade de JOSE' PEDRO DE OLIVEIRA.

Por não ter sido possivel intimar pessoalmente a referida responsavel pelo presente edital a intimo a vir em cartório afim de efetuar o pagamento da referida nota promissoria ou dar a razão por que não faz e ao mesmo tempo na falta do pagamento o notifico do competente protesto.

Presidente Prudente 22 de abril de 1974
LEVY MARIO CELESTINO — OFICIAL MAIOR

Acha-se nesse cartório a Rua Barão do Rio Branco 481 — 1.o Andar para ser protestada por falta de aceite e pagamento a duplicata n.o 51601|A, da quantia de Cr$ 5.282,95 vencida em 30 de novembro de 1973 da responsabilidade de MARCOS MONTEIRO.

Por não ter sido possivel intimar pessoalmente o referido responsavel pelo presente edital o intimo a vir em cartório afim de aceitar e efetuar o pagamento referida duplicata ou dar a razão por que não faz e ao mesmo tempo na falta do aceite e do pagamento o notifico do competente protesto.

Presidente Prudente 22 de abril de 1974
LEVY MARIO CELESTINO — Oficial Maior

Acha-se nesse cartório a Rua Barão do Rio Branco 481 — 1.o Andar para ser protestadas por falta de aceites e pagamentos as duplicatas n.os V 084|74 1|2 e 1|3 da quantia de Cr$ 708 00 cada uma vencida em 30 de março de 1974 da responsabilidade de PRUDEN PEDRAS — Ind. Com. de Pedras Ltda.

Por não ter sido possivel intimar pessoalmente a reefrida responsavel pelo presente edital a intimo a vir em cartório afim de aceitar e efetuar o pagamento das referidas duplicatas ou dar a razão por que não faz e ao mesmo tempo na falta do aceites e pagamentos pagamento o notifico do competente protesto.

Presidente Prudente 22 de abril de 1974
LEVY MARIO CELESTINO — OFICIAL MAIOR

Uma possivel causa da infertilidade masculina

Uma bacteria denominada "T Micoplasma" parece ser uma das causas da infertilidade masculina, atribuida até agora à inadequada produção de espermatozoide ou à obstrução do conduto seminal, quando não à impotência, desequilibrios hormonais, traumas radiações, tumores glandulares, drogas disturbios psiquicos.

Os bacteriologos Makon Gnarpe e Jan Friberg, da Universidade de Upsala, Suecia investigaram a conduta da bacteria T Micoplasma, à qual se responsabiliza por abortos e nascimentos. Em 1970, isolaram a bacteria. Suspeitando q/ era a responsavel pela infertilidade masculina, submeteram um grupo de homens inferteis a tratamento com antibioticos Passado um prazo prudente, as esposas de 30% destes homens estavam grávidas. Depois da experiência, o desafio consistiu em provar que a bacteria T Micoplasma afetava as glandulas espermaticas do homem. Uma delicada e minuciosa investigação, que incluiu microscopia eletronica, pôs em evidencia esta hipotese.

Cheque roubado

RENÉ BONONI, residente à Av. Washington Luiz, 2490, em Presidente Prudente participa à praça que foi roubado do interior que um veículo uma bolsa contendo entre outro documentos, um talão de cheques do Banco Mercantil de São Paulo S/A. A agencia local já foi informada da ocorrencia, prevenindo contra possiveis falsificações.

P. Prudente, 22 de abril de 1974.

Declaração

RECOL — Recuperação de Plasticos Ltda. declara para os devidos fins de direitos, que seu funioncario FLAVIANO JOSÉ CRUZ, portador da carteira profissional n.o 44.146 serie 101a abandonou o emprego em sua firma RECOL-Recuperação de Plasticos Ltda.

Declara ainda que não se responsabiliza por quaisquer afos provenientes do mesmo.

Presidente Prudente, 22 de Abril de 1.974.

RECOL — RECUPERAÇÃO DE PLASTICOS LTDA.
ASS.) MIGUEL VERDEREZI DICOLLA

23 — 24 — 25/4/74

Precisa-se

30 MOTORISTAS

30 CARPINTEIROS

30 ARMADORES

80 TRABALHADORES BRAÇAIS

Tratar em IRMÃOS PRATA.

ESTRADA DE TARABAY, Km I

DIARIAMENTE DAS 7.00 às 19.00 HS.



PASSAGENS: Aéreas Maritimas e Rodoviárias

Excursões — Fretamento de auto-ônibus

Reserva de Hotéis — Documentação para viagens.

VIAÇÃO MOTTA TURISMO

EMBRATUR — 350 SP-CAT. "A"

Rua Tte. Nicolau Maffei, 86 — Fone 3-4822

Oswaldo Peretti

Comercio e Representações
PRODUTOS AGRO-PECUARIOS
Revendedor e Agente

Quimbrasil
QUIMICA INDUSTRIAL BRASILEIRA S.A.

Adubos e Inseticidas SERRANA

AV. WASHINGTON LUIZ, 235. Fone 3-2809
PRESIDENTE PRUDENTE

A esmola prejudica, público ignora

Com a criação do Serviço de Obras Sociais, estam na cidade apenas alguns remanescentes da organização de mendigos que ocupavam as ruas. Mas aumenta o numero de familias assistidas com alimentos remedios e o S.O.S. precisa requisitar mais socios.

Este serviço de apoio a familias muito pobres levou muita gente a mudar-se para cá. Alguns se decepcionaram porque a sindicancia mostrou serem aptos para o trabalho e buscavam auxilio publico por não gostar de exercer qualquer atividade licita. Os realmente necessitados devido a doença o velhice, já podem buscar recuperação em casa recebendo ajuda semanal.

Constata-se que o S.O.S. conseguiu desafogar muitos municipios que não sabiam como se livrar do problema causado pelos indigentes. O correu o êxito para esta cidade e além desse problema, a instituição enfrenta uma serei de outros que poderiam ser evitados com uma simples colaboração: o povo entendendo que não se deve dar esmolas.

INSISTENCIA INUTIL

A insistencia da imprensa tambem fica isolada. O presidente do S.O.S se irrita, mas continua insistindo: dar esmolas vicia e traz novos desocupados para as ruas

E poucos entre estes esmoleiros aceitam o arroz feijão, carne, fubá; outros alimentos e remedios que lhe são colocadas a disposição gratuitamente. O conhecido "Catanduva" é um exemplo de como se enganar e expor ao ridiculo o proprio povo que atende sua mão estendida.

Ele requereu mandato para profissionalizar sua atividade, desafiou a policia, até a justiça se insurgiu em altos brados contra um reporter desta folha, foi levado ao plantão policial, mas venceu. E continua nas calçadas, mandando a assistencia do S.O.S. ignorá-lo e deixá-lo ganhar o seu dinheiro.

Outros para fugirem à censura, utilizam a tatica da circulação aliciando o povo em locais diferentes. Nos bares, lojas, ruas nas praças. Aproveitando-se dos passageiros, "trabalham" na rodoviária desde as primeiras horas da madrugada e buscam se ocultar ao notar o veículo de alguma entidade cari

tativa.

E' vadiagem pura. Isto é claramente comprovado pelo medo que tem de enfrentar a sindicancia do S.O.S. O proprio "Catanduva" disse conhecer pelos seus longos anos de experiencia no ramo, muita gente dona de imoveis, com bom salario bancario e sempre mendigando. Mas sagaz que é, recusa-se citar nomes. Para os pedintes, o dinheiro recebido é mais util, porque podem tomar lanches, refrescos jogar na esportiva. Comprar bilhetes da Federal e praticar outros costumes.

POR QUE TIRAR OS MENDIGOS DA RUA

Há alguns meses a mendicancia era em Prudente um problema muito serio, porque as centenas de pedintes se distribuiam pelas lojas, bares, restaurantes bancos escritorios, atrapalhando a normalidade do trabalho.

Nas calçadas se atrofiavam em grande numero, sozinhos ou com crianças para impressionar. Fingiam-se aleijados e cegos e apesar do transtorno que causavam, não tinham muita dificuldade para se manterem relativamente bem.

Com a criação do S.O.S. eles começaram a ser interrogados e como se previa, a maioria se tratava de vagabundos. A pratica começou a ser proibida e a invasão das ruas e estabelecimentos foi extinta. Surgiram os socios e a entidade pôde manter numerosas familias com alimentação e remedios, sobrando os mais inteligentes, hoje até buscando profissionalizar seus atos. E este estimulo é causado pelo povo sempre pronto a lhes atender.

SEJA SOCIO

Se você não der esmolas forçosamente o pedinte procura o Serviço de Obras Sociais, onde passa pela inevitavel sindicancia. Se necessita de ajuda mesmo para sobreviver passará a recebe-la semanalmente. E se tem condições de trabalho, será orientado a procurá-lo.

Ao inves de dar esmolas, seja socio. Sua contribuição será talvez ainda menos que os seus gastos com a ajuda depositada nas valises de cada pedinte. E assim os "Catanduvas" irão para casa serão tratados a domicilio e se candidatam a uma possivel recuperação. Conscientizar tambem é meta do S.O.S. Familias que aqui chegavam sem teto, foram colocadas em comodos arranjados pela instituição e já tem meios de subsistencia propria.



"Catanduva" não aceita alimentos, quer dinheiro e o publico lhe dá.

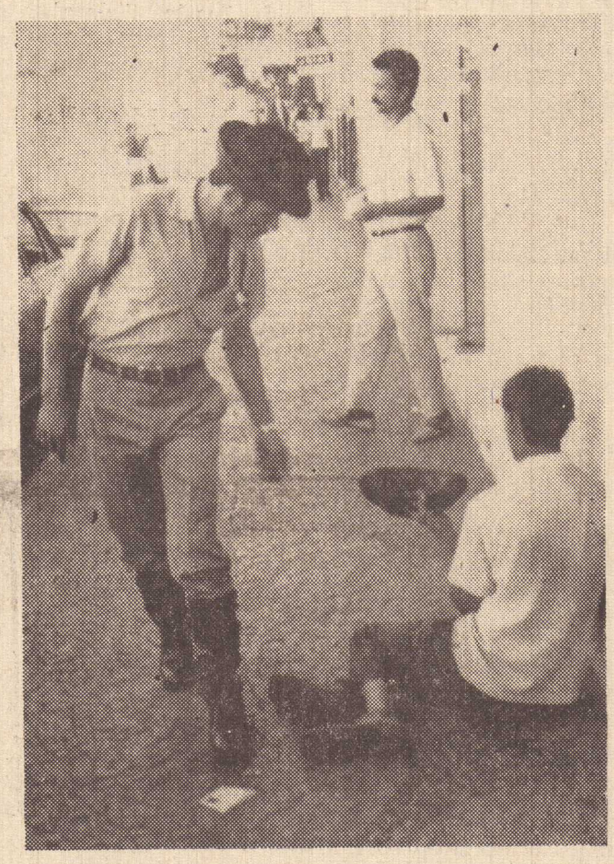

O dinheiro é entregue ao pedinte e êle recusa a ajuda do S.O.S. (fotos de Valderi dos Santos).

SOCIEDADE EM TÓPICOS

Barbosa da Silveira

A SENHORA Hilda de Oliveira, aniversariou domingo último sendo bastante cumprimentada pelos familiares e pelos amigos. Nesta oportunidade enviamos nossos parabens desejando muitas felicidades.

—0—

RECEBEMOS uma gentil carta do Dr. Moacyr Arruda, o prudentino que está brilhando em São Paulo, sendo Doutor em Ciências Professor da Secção de Geologia da Faculdade de Filosofia, da Universidade de São Paulo. Moacyr esteve em nossa cidade fazendo parte da banca examinadora do Professor José Martin Suarez, o Pepe. Domingo último transcrevemos uma sua crônica, lembrando seus tempos em nossa cidade. Sua carta foi bastante simpática e desejamos que continue sua brilhante carreira universitária. Logo, será Livre-Docente.

—0—

ESTEVE em Presidente Prudente, Maria Dolores de Carvalho Souza, modista do Rio que veste as damas elegantes da sociedade carioca. Ela está montando residência em Campo Grande e ao mesmo tempo, pesquisando o mercado de nossa cidade nesse setor. Falando de sua futura "Boutique" em Campo Grande, visitou nossa redação e à Radio Comercial. Ele é figura de destaque na coluna social de Ibrahim Sued.

Desejamos sucesso em suas atividades, vestindo as damas elegantes matogrossenses

—0—

TEMOS a noticia em primeira mão — a Dra. Dale Haidamus, uma das figuras mais extraordinárias de nossa cidade — é elemento de elevada grandeza dentro do Serviço Assistentário Escolar, recebeu um convite para um outro setor. Oportunamente daremos detalhes.

—0—

CONVITE para os diretores e funcionários do jornal — enlace matrimonial de Nivia e Luiz Carlos. Ela, filha de Nilson Balmaceda Mangueira e Alcinda Rocha. Ele, filho de Sebastião Rocha e Agnela Rocha. A cerimônia da benção nupcial será dia 4 de maio, às 16 hs. e 15 minutos, na Igreja Senhor dos Passos em Santos, onde reside a noiva. O noivo reside em Volta Redonda, no Estado do Rio.

—0—

UMA grande parte do público não gostou a eleição de Miss Prudente, sábado último e embora minimas váias, o público foi educado, notava-se a não aceitação pelos comentários. O dia em que um juri atender gregos troianos, seus membros já ganharão antecipadamente — "o reino do céu" — pois é dificil contentar a todos. Na nossa opinião, sem maiores comentários, entendemos que o juri errou não classificação entre as cinco, a candidata do Colégio Industrial Estadual, Eliane Chiarelli — isso não significando que ganharia, mas entre as cinco deveria ficar.

Agora, temos uma obrigação — preparar devidamente Celia Salvador, para que represente bem Presidente Prudente, no dia 13 de maio, em Campinas. Afinal, todas desfilam na passarela, e só uma é eleita, e ela não pediu para ser eleita, o juri quem decidiu, de modo, que repetimos, nossa obrigação é preparar a moça em todos os sentidos, para que represente bem no dia do Miss São Paulo.

A senhora Isa Mushá, que aliás vai ter destacada função no Miss São Paulo e a cumprimentamos pelo fato, vai prepará-la condignamente e nós, já nos colocamos à disposição para gravar entrevistas, preparando-a no desembaraço oral.

Celia Salvador, tem um ano de reinado em nossa sociedade, e deverá receber o apôio de todos, indistintamente.

—0—

ANIVERSARIANTES de hoje, Paulo Sergio, filho de Floris do Prado e da senhora Terezinha Rotta do Prado, Aracy Ramos Sales Silva esposa de Antonio Vaz da Silva, Ione, completando 14 anos filha de Augusto Karazana e Massae Karazana, Luiz Kuskowski, Carla completando 8 anos, filha de José Loretto Norcia e Zoraide Fernando Nórcia, José Alberto Duque, Jesualdo completando 15 anos, filho de Jesualdo Pires Ferreira e Maria de Souza Pires Ferreira, Pascoal Kurosawa, Osvaldo Casari Filho, Sandra Maria Alves.

—0—

DOMINGO último aniversariou Luiz Ignácio de Medeiroz, completando 24 anos de idade, e recebendo os cumprimentos dos amigos e familiares. Nossos parabens

—0—

CONFIRMANDO seu favoritismo absoluto, Sueli Rubira Calbente, foi eleita Miss Alta Sorocabana, representando sua simpática cidade de Presidente Venceslau. Desejamos que na cidade de Campinas, Sueli consiga sucesso, obtendo uma ótima colocação, pois tem todas as condições para grande apresentação.

—0—

QUERMESSES dançantes, dias 27 e 28 de abril, sábado e domingo próximos, no II Ginásio Estadual de Presidente Prudente — Navio, no Jardim Paulista. Compareçam, prestigiem mais esse acontecimento.

—0—



ATENÇÃO, prudentinos, desde ontem, vocês poderão retirar gratuitamente, na Loja Ducal, os convites para o sensacional show do próximo domingo, no Ginásio Municipal de Esportes a partir das 20 horas. Entre os artistas presentes, Eliana Pitmann, Rogéria, Jô Soares, Wanderleia. Luzes, muita música, decoração especial. Aproveite essa oportunidade e retire os convites para o sensacional noitada de domingo próximo.

—0—

JOSE Fioravante estava eufórico sábado último com a vitoria da representante de seu sindicato, como Miss Prudente — Celia Salvador. Na próxima sexta-feira será feita uma solenidade, quando então, Celia oficialmente ficará sendo a representante da cidade. A diretoria do Sindicato vai enviar o programa.

—0—

TODOS estão lembrados de Ronald Larck e seu espetacular conjunto. Pois bem estará novamente em nossa cidade, no dia 25 de maio, animando o Baile de Gala, do quadragésimo aniversário do Tenis Clube, com traje rigor. As mesas serão vendidas a partir dos primeiros dias do mês de maio. Será uma noitada de grande gala.

—0—

SEXTA-FEIRA a partir das 20 horas, no Cine Presidente, mais um concurso Bonequinha do Café, quando nove candidatas estarão concorrendo, no sentido de vitoriosa representar nossa cidade, em São Paulo, no dia 18 de maio. Os ingressos estão sendo vendidos ao preço de tres cruzeiros, no Palácio das Bicicletas, à Avenida Manoel Goulart, 461, e na sexta-feira, a partir das 19 horas, nas bilheterias do cinema. O Juri que já está formado vai ter muito trabalho.

Hoje, elas estarão em nossa redação, tirando fotos, para publicação em nossa edição da próxima sexta-feira.

LETRAS DE CÂMBIO
GUARANY
Rua Major Felicio Tarabay, 624 - fone 3-3192
PRESIDENTE PRUDENTE

COMPANHIA PAULISTA DE SEGUROS
FUNDADA EM 1906
Confie seu Seguro a um Simbolo de Tradição
MATRIZ RUA LIBERO BADARO 158 — S PAULO
ESCRITÓRIO REGIONAL DE PRES PRUDENTE
FONE: 3-3762

Comece já a revolução no campo.
Venha pegar as novas armas da Valmet.

Você não pode continuar trabalhando como antigamente.
A sua lavoura não deve ficar parada no tempo.
Ela precisa de uma revolução.
A Linha 73 da Valmet está aí, justamente para isso. Ela vai colocar nas suas mãos os tratores mais avançados do mundo.
Venha até aqui. Vamos acertar o financiamento com o Banco do Brasil ou outro banco do seu agrado.
A sua fazenda vai sentir a presença revolucionária da Valmet.

LINHA 73
Fábrica em Mogi das Cruzes - SP
VALMET

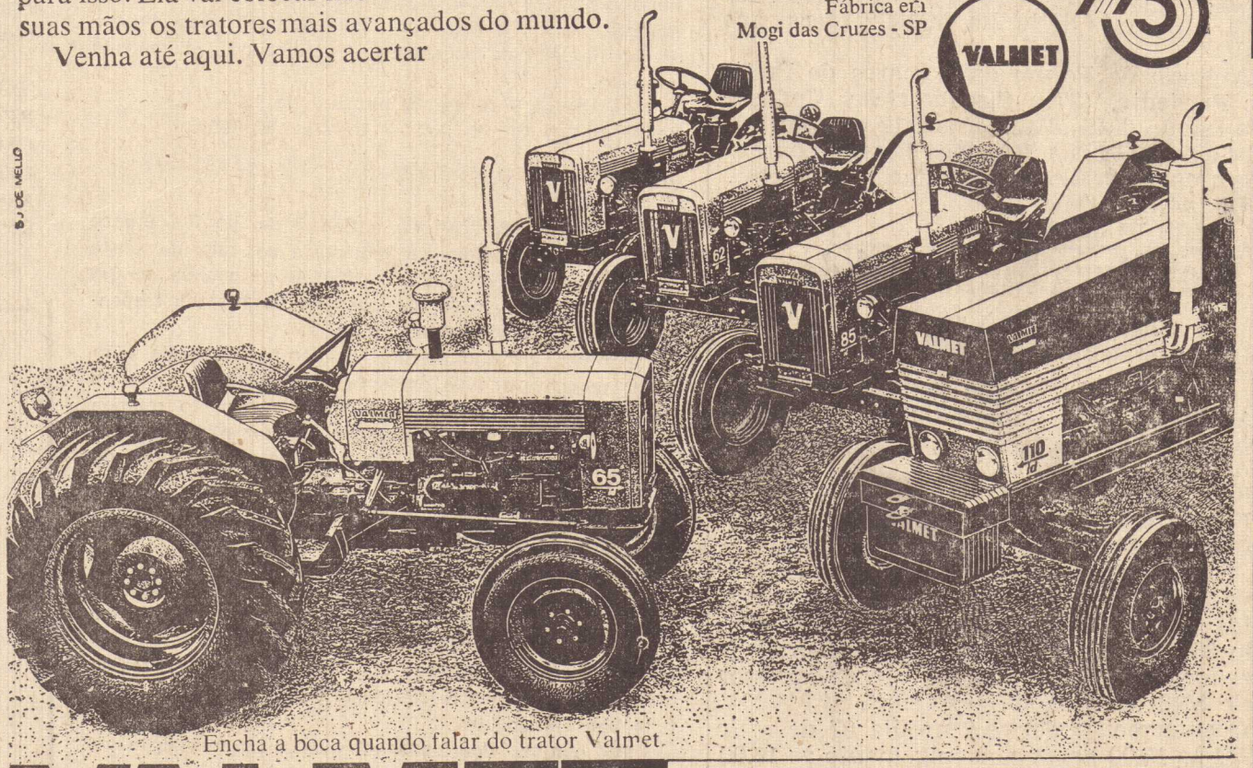

Encha a boca quando falar do trator Valmet.

VALMET
REVENDEDOR AUTORIZADO
OKADA — Máquinas e equipamentos Ltda.
PRESIDENTE VENCESLAU — SP.

Falta um guarda frente o «Arruda Mello»

Dezenas de crianças que estudam no Grupo Escolar Arruda Mello, continuam correndo sério risco, ao atravessarem a rua Ribeiro de Barros, todos os dias.

Outros estabelecimentos, da cidade, contam com a vigilancia e o serviço de guardas de transito da Policia Militar, todavia, frente àquele educandário nenhum policial compareceu ainda. A diretoria do "Arruda Mello", os professôres e os pais de alunos, estão aguardando uma medida da Delegacia de Trânsito. Um guarda para naquelas imediações, daria condições dos menores atravessarem a rua com maior segurança.

LAMPADAS QUEIMADAS

Outra reclamação que chegou ao conhecimento da reportagem, dá conta de algumas lâmpadas queimadas em certos semáforos. Um deles está na confluência das avenidas Manoel Goulart e Coronel Marcondes, em direção ao centro. Alguns motoristas alegaram que as lâmpadas estavam queimadas na semana passada, funcionando apenas sinal vermelho.

CRÔNICA:

A SOMBRA DAS ASAS DE DEUS

Não a vimos partir.

As creaturas que conseguem viver sob a inspiração da Verdade — e a Verdade não tem muitas definições lógicas, senão aquela, que é Deus — têm o condão de saber, chegar, saber ficar, e tambem saber partir...

Ela foi assim.

Nos poucos decênios em que ficou entre nós, jamais teve clarinadas que anunciassem suas obras. Porque primou pela humildade.

A beleza do seu rôsto — imutável para sempre em nossas recordações foi a beleza da discreção, onde falavam os olhos, no mutismo voluntário que foi uma constante do seu comportamento de mulher.

Não a vimos partir.

Acovardados que somos no encarar as decisões emanadas de um Pai preferimos a sensibilidade das lágrimas furtivas. E nos escondemos nas preces. E buscamos palavras intimas para pedir por ela.

Agora que o transe acabou, estamos procurando frases para definir a semana contundente de angustias que a cidade viveu.

Dissemos que o transe acabou?

Que infelizes sômos!... O transe continúa! O transe permanece num lar desfeito.

Embora se lhes diga que ela está presente nos exemplos legados em vida. Embora se lhes afirme que o perfume mistico de seu corpo jovem continuará envolvente.

Apesar de todas as palavras bonitas que se possa encontrar para a tentativa de amenisar a dor dos que ficaram. Sim, palavras bonitas. Nada mais do que palavras bonitas. Algumas delas tiradas até mesmo do Evangelho que ela sempre manuseou. E manuseou não como se desejasse ler um romance. Mas como propensão natural que tinha para com as mensagens legadas pelo Cristo!

O transe acabou para ela, sim. Que deve estar ocupando um lugar à frente dos que contemplam o Pai!

Nao a vimos partir.

Mas sabemos que ela deve ter cerrado os olhos passivamente.

Mas sabemos que seus lábios conservaram o tênue sorriso das criaturas de alma limpida.

Mas sabemos que ela terminou a sua obra maravilhosamente. Uma obra que consistiu em viver doando. E que, à manifestação da vontade do Pai, doou-se inteiramente.

Não estamos tentando com frases escolhidas ajudar a diminuir a atmosfera de angustia e de saudade que ainda paira. Mesmo porque, na pequenez que representamos diante do Criador, não temos reflexões que cheguem a oferecer um bálsamo qualquer em favor dos que ai estão presos aos grilhões da dor...

Porem, não desejamos que nossos pensamentos no fixem em preces tão somente.

E temos ao menos o direito de extravasar os sentimentos de pesar. Porque afinal somos humanos. Porque afinal ela foi uma irmã de fé tão piedosa, tão dadivosa, tão plenamente devotada ao próximo.

E assim pensando — como ainda não pudemos silenciosamente estreitar num abraço irmão aqueles que ficaram — procuramos fazer alguma coisa a mais. Do que deixar furtivas lágrimas cair. Do que enunciar preces surdas. Do que fazer transparecer amargura.

E só conseguimos — saudosa Elza — reter as palavras do Salmo 36-:7: **"QUÃO PRECIOSA E', ÓH DEUS, A TUA BENIGNIDADE E POR ISSO OS FILHOS DOS HOMENS SE ABRIGAM A SOMBRA DAS TUAS ASAS".**

E' muito pouco.

E' quase nada.

Mas é tudo aquilo que nosso coração pode sentir.

GERALDO SOLLER

transito livre

*Altino Correia

*Sergio Antonio

QUIMBRASIL TEM NOVO REVENDEDOR

Desde o último mês, a Quimbrasil passou a contar com a eficiencia de mais um agente revendedor: Osvaldo Peretti, com depósito e escritório à Avenida Washington Luis, 235, nas proximidades do Banco do Brasil. Doravante, os agricultores da região podem confiar na fama dos produtos Serrana e tambem no revendedor, que é dos mais conceituados em toda a região.

ANDORINHA IMPLANTA NOVA FROTA

Acha-se em fase de implantação, uma nova frota da Empresa de Transportes Andorinha, especialmente para transportar encomendas e bagagens entre São Paulo e Mato Grosso. O novo serviço constitui mais um passo visando melhor prestação de trabalhos ao publico-usuário. Ao invés de ônibus, serão mobilizados veiculos de cargas (furgões) para o transporte a longa distancia. Um dos primeiros clientes a contratar os serviços da Andorinha deverá ser a FOLHA DE S. PAULO que já está em negociações com aquela empresa, visando maior eficiência no transporte de jornais entre a Capital-Presidente Prudente e Campo Grande, em viagem direta, sem paradas intermediárias.

PROJETO RONDON

Os serviços prestados pelo INPS em Presidente Prudente melhoraram consideravelmente, gracas a um convenio estabelecido com o projeto Rondon que colocou à sua disposição 54 jovens universitários.

Duas turmas foram mobilizadas em diversos setores do INPS, atendendo das 7h00 às 19h00 com a máxima eficiência. Quem está satisfeito com isso é o agente, sr. Nelson de Castro Ferraz e quem sai lucrando é o público. Outros melhoramentos, virão proximamente.

UM NOVO TIPO DE TIJOLOS

Em face da excassez de matéria prima, o preço do tijolo subiu assustadoramente. A solução entretanto, foi encontrada por algumas firmas locais que já estão produzindo um novo tipo de tijolos à base de cimento, identico aos blocos de concreto. Ao que parece, são mais resistentes, oferecendo consequentemente melhor segurança às construções. preço é quase idêntico ao tijolo comum.

OS COBRAS DA ARTE

A edição especial que circulou sábado entre os presentes ao Ginásio de Esportes, demonstra a qualidade gráfica e artistica executada por nossa equipe de trabalho.

De nosso Departamento de Arte saiu toda a planificação e montagem em fotolito, da edição especial das candidatas ao titulo de Miss P. Prudente-Miss Alta Sorocabana.

Esse é mais um dos inúmeros trabalhos já realizados e que podem ser comparados a muitos jornais de nosso Estado.

Desde ao mais simples anúncio à mais complicada montagem em fotolito nossos companheiros do Departamento de Arte estão demonstrando toda a sua capacidade de trabalho, além dos ensinamentos adquiridos em cursos de especialização.

Cabe, finalmente, mencionar que esses profissionais anônimos são Ariovaldo Mathias, o popular Vava; José Luis Martins Pereira, o popular Zezo e Florindo Orbolato, o popular Alemão.

AGENCIA FRANCO CRESCE

Aproveitando a experiência adquirida nestes 12 anos de trabalho, Agência Franco está expandindo suas atividades além das fronteiras do municipio.

Tanto é que, em Araçatuba você já pode contar com a mesma eficiência, dedicação e capacidade demonstradas em P. Prudente.

Passando por Araçatuba e necessitando dos serviços da Agência Franco você se dirige à rua Osvaldo Cruz, 110, onde o Osvaldo Bodon espera por sua visita.

E' Presidente Prudente, através de gente dinamica como Carlos Franco, que prova o vigor e capacidade de trabalho de seus filhos.

NOSSO CHEFE NA CIDADE

O conhecido e conceituado jornalista Roberto Santos, Presidente do Consórcio Brasileiro de Imprensa e proprietário do Jornal O Imparcial esteve nos visitando.

Como convidado especial para integrar o juri do concurso de beleza realizado sábado no Ginásio de Esportes, o sr. Roberto Santos veio visitar seus companheiros e auxiliares desta cidade, onde aproveitou para planejar conosco, as futuras inovações que serão introduzidas na confecção do O Imparcial.

Sobre Presidente Prudente Roberto Santos, novamente demonstrou sua admiração, não cansando de fazer elogios ao seu povo e autoridades em geral.

NOVA CLINICA ESPECIALIZADA

Instala-se esta semana em Pres. Prudente, uma Clinica Especializada em Cardiologia e Urologia, sob a direção dos médicos: Enio Luiz Tenório Perroni, Ana Eugenia M. Perroni e Edson Bonini. O primeiro é especializado no ramo da Urologia e os demais, são cardiologistas. A clinica especializada, localiza-se a rua Dr. Gurgel, n.o 737 defronte a Delegacia Seccional de Polícia.

Anúncios Econômicos

COMPRI TELEFONE — PAGO A VISTA — TRATAR C/ VANIA. NESTA REDAÇÃO: FONES: 3-2540 e 3.2351.

VENDO um Maquina Impressora Minerva, em ótimo estado de funcionamento — Vanderlei — fone: 3-5282

VENDE-SE Terreno, Rua Santa Helena, 395, de esquina proximo à Av. Manoel Goulart, do lado do vinho Forqueta — Cr$ 15.000,00 — Tratar Av. Brasil: 1262

VOLKS — COMPRA-SE
66 ou 68 — paga-se à vista, Tratar à Av. Brasil, 1262.

RESIDENCIA
Alugo à Rua Siqueira Campos, 185 — casa C com 3 quartos, 2 salas; copa e demais dependencias. Tratar pelo fone 3-2647.

COMPRA — Um Volks ano 66 em bom estado. — Tratar Av. Brasil, 1262.

VENDE-SE — um terreno, medindo 11x23, Rua Santa Helena, 395 — Tratar Av. Brasil, 1262.

Vendo Corcel 72, teto de vinil, cor amarelo. Preço de 19,700. Tratar nesta redação com Marco.

Declaração

Eu, Bento Gonçalves de Aguiar, declaro para todos fins e efeitos que fui extraviado, certificado do veiculo marca W - Overland, placa TC-0234 — Chassis 145.039, motor — 401b89188 — 00 expedido em 29/4/70 na cidade de Indiana.

Declaro ainda que os mesmos ficam sem efeito por estar providenciando a segunda via.

23 — 24 — 25/4/74

Declaração

Antonio dos Santos, brasileiro, casado funcionário público Estadual filho de Joaquim dos Santos e de Alice dos Santos, residente à rua 7 de setembro n.o 2.160 nesta cidade de Presidente Prudente portador do CIC n.o 334.857.048 e RG n.o 2.143.934, declara que os protestos havidos em nome de Antonio dos Santos (HOMONIMO), nada tem a ver com o declarante e que, doravante somente tomará conhecimentos de futuros protestos que venham a conter os elementos acima mencionados, CIC e RG.

Presidente Prudente 22 de abril de 1.974

Antonio dos Santos

23 — 24 — 25/4/74

FERRAMENTAS

BELZER

BELZER · ITMA · MAYLE

Distribuidores exclusivos

ROLEMAN

Av. Brasil, 1117/1121

fones ⇒ 3-5418 e 3-3270

Pres. Prudente

MOBRAL – Movimento Brasileiro de Alfabetização Municipio de Pres. Prudente

TOMADA DE PREÇOS n.o 1|74

Acha-se aberta no MOBRAL — MOVIMENTO BRASILEIRO DE ALFABETIZAÇÃO — tomada de preços para:

Execução de Serviços de Transporte Professôres, de Presidente Prudente ao Distrito de Ameliópolis e Bairros da Zona Rural. Funcionam Classes de Alfabetização de Adultos.

As propostas deverão ser entregues no escritório do MOBRAL de Presidente Prudente no Paço Municipal "Florivaldo Leal", até 30 do mes de abril de 1974, às 15 horas.

Os interessados poderão obter informações complementares, no escritório do MOBRAL durante o expediente normal.

As propostas serão abertas e classificadas no dia 30 do mês de abril de 1974, às 16 horas.

O MOBRAL não se obriga a aceitar a proposta de menor preço, podendo optar por aquela que, pelas suas condições gerais, apresente maior conveniência aos seus interesses. O MOBRAL reserva-se ainda, o direito de rejeitar todas as propostas apresentadas, se isso lhe convier, e anular a presente tomada de preços, não cabendo aos proponentes nenhum direito a indenização.

Presidente Prudente, 22 de abril de 1974.

MILTON JOSE' BISSOLI
Presidente do C.M.M.

FALECIMENTO

APARECIDO MODAFARES — Faleceu ontem aos 39 anos o sr. Aparecido Modafares. O sepultamento se dará hoje, às 11 horas, saindo o feretro da rua Cicero de Barros, n. 48 (fundos), no Jardim Paulista.

LETRAS DE CÂMBIO

GUARANY

Rua Major Felicio Tarabay, 324 - fone 3-

PRESIDENTE PRUDE

TELEFONE URGENTE

Procura par alugar — Tratar

pelo fone 3-4161 no horário das 9 às 12 hs e das 13,30 às 18.30 horas.

..... 21|23|24|25|26—4—

QUE ACABAMENTO!

BACANA!

LEGAL!

EXCELENTE COMPORTAMENTO..

...MESMO NAS ESTRADAS CRÍTICAS!

NOSSA!

ROBUSTO!

TODOS FALAM DO TOCA-FITAS DO MOMENTO

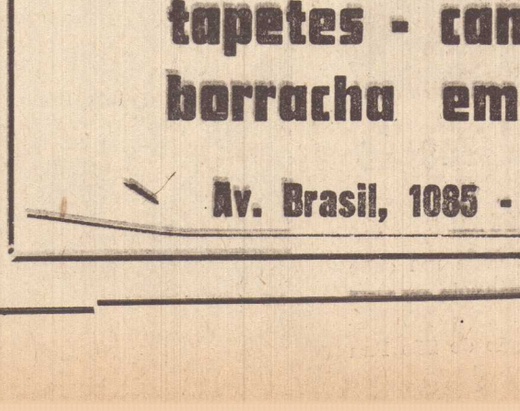

AIWA®

K-7 STEREO

* Equipado com desligamento automatico

Venha conhecê-lo e V. será mais um a falar (bem) dele.

E quem o lança em até 24 pagamentos

AOKI, ONO & CIA

Av. Manoel Goulart, 483 - Fones 3-3123/3-4

E DIZEMOS MAIS: ELE TEM GARANTIA AOKI, ONO

COMERCIAL VEDOVATI LTDA.

correias - mangueiras
tapetes - canaletas
borracha em geral

Av. Brasil, 1085 - fone 3-4783

NISSEI
rádios portáteis
toca-fitas
e auto-rádios
INFORMA:

NISSEI - o rádio em sintonia com todas as emoções da copa

POR: SERGIO JORGE

SANTOS EM FRANCA

Com Pelé e Cia. o Santos estará se apresentando amistosamente na noite de amanhã na cidade de Franca, diante da Francana. Pela apresentação o time praiano receberá 200 mil cruzeiros.

PORTELA APORTA

Afirmando que não deixará de jogar toda sua família, tão logo tenha em mãos os 14 milhões que faturou no teste 179, o baiano Francisco Portela afirmou que continuará apostando na Loteca, mas como sempre fez, jogando apenas dois cruzeiros.

NISSEI - o rádio para ouvir com amor.

UMA MA' ESTREIA

Em sua primeira apresentação no Maracanã desde sua fundação, o time do Avaí perdeu de cinco a um na quarta-feira da semana passada para o Botafogo. Alguns jogadores do time catarinense ficaram admirados com o tamanho do Maracanã.

ESPANHA DA' APOIO

A Federção Espanhola de Futebol já confirmou apoio a João Havelange em sua candidatura a Presidencia da FIFA. Prova disso é que vai tentar cancelar o amistoso entre Escócia x Espanha, previsto para a capital escocesa, para evitar possíveis desentendimentos

NISSEI - raça, sensibilidade, eficiência e beleza em rádio.

HAVELANGE E A FIFA

João Havelange que regressou ao Brasil sábado ultimo, depois de trabalhar na Europa em sua campanha eleitoral visando a presidencia da Fifa, disse que não passa de uma mentira da imprensa europeia, de que estaria disposto a mudar as leis futebolisticas caso consiga ser eleito para a Presidencia daquela entidade

TIME COMEÇA

Depois de observar a equipe durante alguns dias, o treinador Tim começou a trabalhar ontem no Santos, dirigindo agora o time da cidade praiana. Pepe continua no clube mas como supervisor.

NISSEI - qualidade e beleza sem fronteiras.

TESTE 181

O Brasil está incluido no próximo teste da Loteria Esportiva, tendo como adversário o time da Gregia (jogo um). O Brasil aparece como adversário o time da Gregia (jogo um). O Brasil aparece como franco favorito. Do jogo 3 ao jogo 10, todos serão disputados no sábado.

CAI UM TABU

Com sua vitoria de sábado a tarde por 1 a 0, em cima do Palmeiras, o Santos conseguiu a quebra de um tabu. O time de Pelé não vencia ao verdão exatamente há 8 pelejas dentro do nacional. Foi preciso o time do Palmeiras estar na seleção para que isso acontecesse.

NISSEI - um momento feliz na eletrônica brasileira.

REMO NÃO GANHA

Até aqui o Clube do Remo, de Belém do Pará, não conseguiu vencer no certame nacional, com seus atletas alegando que o time anda muito azarado. Neste sábado o time de Belém buscará sua primeira vitoria contra o time de Gerson, o Fluminense.

A DESPEDIDA

Pepe despediu-se do Santos com uma boa vitoria no ultimo sábado sobre o Palmeiras. Quando assumiu a direção técnica, o time da Vila começou ganhando contra a Ferroviária no certame de 71.

Compre seu NISSEI em
AUTO EQUIPAMENTO SÃO JOSÉ
Rua Manoel Goulart, 427 - Fone: 3-4895

Medida judicial contra Pelé para que ele jogue na Copa

Mais do que nunca Pelé foi o principal alvo dos reporteres no último sábado, no Pacaembu, antes do jogo Santos x Palmeiras com uma pergunta que se repetia seguidamente e que chegou a saturar o atleta. "Pelé quando voce deixará o futebol?". E o camisa dez respondia invariavelmente: "Hoje não será, mas será em breve Quando isso se dará, não decidi, mas uma coisa posso afirmar: não passa de outubro".

Algumas datas são citadas para que Pelé possa marcar o ponto final em sua carreira: dia 2 de maio quando jogará na Vila Belmiro contra o Rio Negro. Assim daria o adeus ao lado da torcida praiana. Poderia ser em 19 de maio no Pacaembu, contra o Corinthians, mas a verdade é que a data certa não se sabe e Pelé faz segredo disso.

O advogado carioca, Pedro Oliveira Valadares quer por todas as maneiras que Pelé volte a defender a seleção brasileira e chega a firmar que vai conseguir isso licitamente pois tem a Lei ao seu lado.

Ele ingressou com um mandado de segurança contra Pelé, alegando que o país quando em competição no exterior deve mostrar o que de melhor possue por essa razão, Pelé que não abandonou o futebol até agora estando em atividades tem por obrigação defender nossa seleção chegando a intimar a CBD a convocar Pelé para defender o Brasil na proxima Copa do Mundo.

Prudente prepara os proximos Jogos Regionais de Julho

★ Mario Artoni bastante entusiasmado ocm o trabalho dos preparadores contratados pela Comissão Central de Esportes, visando o preparo das equipes de Presidente Prudente que estarão em ação nos proximos jogos regionais em nossa cidade.

★ Marinho afirmou que os jovens atletas serão bem aproveitados naquelas competições e acredita que desta feita nossa cidade terá condições de realizar magnifica campanha.

★ Continuam treinando com intensidade os atletas da equipe de natação visando as disputas do certame de julho. As equipes masculina e feminina são favoritas destacadas, reconhecidas como uma das melhores do Estado.

★ No proximo dia 4, as equipes de bola ao cesto masculino e volei masculino e feminino, estarão atuando na cidade de Maringá. Enquanto Prudente pensa nos jogos da Zona Oeste e paranaenses, pensa nos jogos de sua região.

★ Luiz Miguel, treinador da seleção amadora de futebol afirmou que uma das equipes que pode surpreender nas disputas dos proximos jogos regionais é a de Martinopolis.

★ A CCE acaba de acertar bons amistosos para os proximos dias. No dia 11 em São José do Rio Preto, atuando contra as equipes locais em basquete e voleibol masculino e feminino. No dia 7 uma noitada de basquetebol e voleibol em Presidente Prudente contra as equipes de Marilia.

Depois no dia 18, nossa cidade enviará suas representações àquela cidade da Paulista.

APM de Martinopolis

A profa. Maria Madalena Moreira, diretora do Cene "Cel. João Gomes Martins", de Martinopolis, está convocando os pais de alunos e professores daquele estabelecimento para a Assembleia, da Associação de Pais e Mestres, que realizará dia 25, às 20 horas, no salão paroquial. Na oportunidade serão debatidas estes assuntos prestação de contas referente ao ano de 1973, eleição do Conselho Deliberativo e outros assuntos de interesse da entidade.

CASA ALUGO

Com 3 quartos, sala, copa cozinha, banheiro, area de serviço, no centro
TRATAR com VANIA nesta Redação

Postos de gasolina fecharão nos fins de semana?

Depois do acordo firmado na última sexta-feira entre os proprietários de postos de gasolina da cidade, as atenções se voltam para outro importante assunto, que brevemente poderá ser debatido em Presidente Prudente: o fechamento dos postos nos fins de semana.

Uma importante reivindicação foi feita no Conselho Nacional do Petróleo e tambem ao Ministério das Minas e Energia, tendo em vista o racionamento da gasolina nos últimos meses.

Em Presidente Prudente, segundo um proprietário de posto, há muito tempo foi feita uma tentativa de se efetuar um sistema de rodízio, objetivando-se o descanso dos fucionários, aos domingos. Hoje a cidade conta com mais de 30 postos de gasolina e para que a medida seja adotada, será preciso uma nova reunião.

NEM TODOS

Nem todos os postos ficariam fechados aos domingos. A exemplo dos plantões farmacêuticos, alguns deles permaneceriam abertos atendendo a população. Um gerente de posto da rua Rui Barbosa argumentou que se tudo fôsse feito mediante um acordo entre a classe e se a medida se transformasse em decreto do govêrno, isso seria possível em Presidente Prudente sem que houvesse o mínimo desacôrdo.

O GINASIO DE ESPORTES TEM UMA NOVA COBERTURA

O prefeito Walter Lemes Soares determinou a substituição de toda a cobertura do Ginasio Municipal de Esportes.

A cobertura original já se encontrava critica em varios pontos e permitia a entrada das aguas pluviais, para incômodo do publico que comparece ao Ginasio e prejuizo para o assoalho da quadra de bola ao cesto.

A Prefeitura investiu 160 mil cruzeiros na nova cobertura mas aproveitará grande parte das folhas de zinco dali retiradas para outras construções.

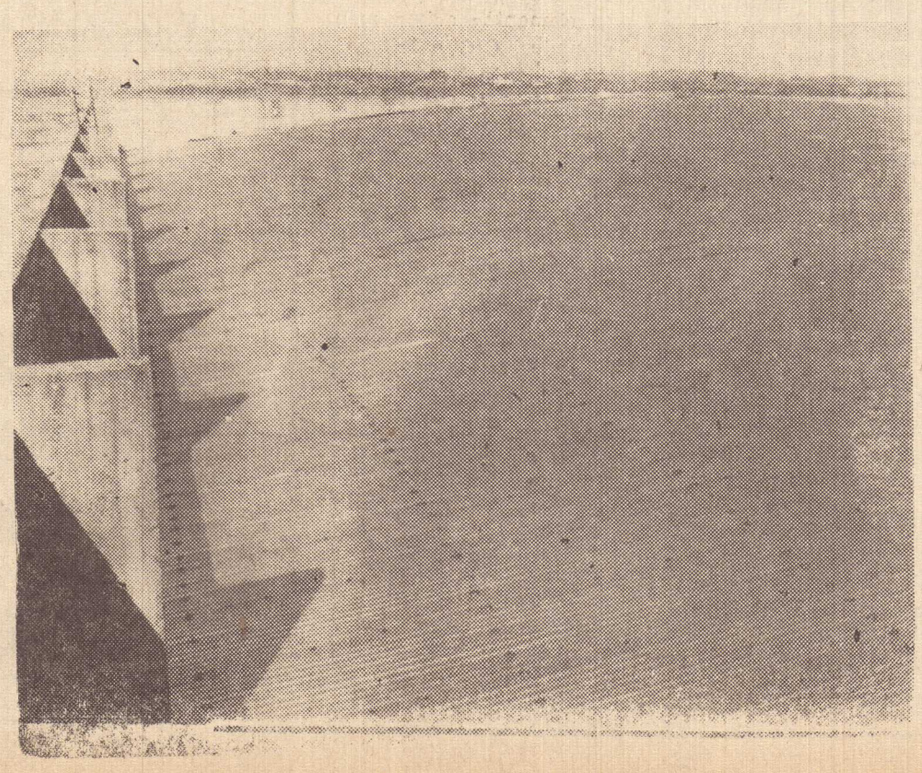

A cobertura de zinco inteiramente substituida do Ginasio de Esportes

Prudente EC prepara-se para o seu próximo compromisso

Com um treino fisico realizado ontem a tarde no Prudentão, os atletas do Prudente Esporte Clube deram inicio aos preparativos visando a peleja do proximo sábado diante da Votuporanguense, na quinta apresentação do time ouro-anil no certame paulista da primeira divisão de profissionais.

Depois de espetacular vitoria sábado passado contra o Barretos, na cidade que lhe dá o nome, os comandados de Luiz Miguel voltam a reunir enormes possibilidades de chegar ao final do certame como um dos primeiros na série Newton De Sordi. A entrada de Brito na zaga e Valter Lino na meia cancha deram outra vida ao time prudentino que no sábado por certo contará com o apôio total da torcida.

Corinthians x Operário, esta noite

Uma unica partida está programa para hoje a noite, valendo pelo Campeonato Nacional de Clubes e que deveria ser disputada na noite de amanhã. No Pacaembu, jogam hoje (antecipando), Corintians x Operario, de Campo Grande. A antecipação se deu em virtude do jogo Palmeiras x S. Paulo, pela Taça Libertadores da America.

Resultado do teste 180

Jogo 1 — Brasil 4 x Haiti 0
coluna um
Jogo 2 — Vasco 1 x Fluminense 2
coluna dois
Jogo 3 — Nautico 2 x Corinthians 0
coluna um
Jogo 4 — Bahia 1 x Coritiba 1
coluna do meio
Jogo 5 — Atlético 1 x Flamengo 2
coluna dois
Jogo 6 — Goiás 0 x Cruzeiro 1
coluna dois
Jogo 7 — Ceará 1 x Santa Cruz 0
coluna um
Jogo 8 — Paissandu 2 x Olaria 0
coluna um
Jogo 9 — Tiradentes 0 x Remo 0
coluna do meio
Jogo 10 — Avai 0 x América (Rio) 2
coluna dois
Jogo 11 — America (RN) 0 x Gremio 2
coluna dois
Jogo 12 — —Sampaio Correia 0 x Vitoria 3
coluna dois
Jogo 13 — Palmeiras 0 x Santos 4
coluna dois

ram 100, os acertadores do teste 180, da Loteria

O teste 180, da Loteria Esportiva, realizado semana passada atingiu 100 acertadores e totalizaram os 13 pontos. A cada um caberá a importancia de CR$ 179.450,79. Dos 100 apenas 27 são de São Paulo.

O MERCEDINHO NA ENTREGA DE Materiais para Construção

Eis o exemplo de mais uma firma prudentina que, ao expandir as suas atividades, colabora decisivamente com Presidente Prudente, ajudando na construção do seu progresso.

IRMÃOS MOLINA LTDA av. Brasil 230 a 240 e rua Gaspar Ricardo, 139 dá o exemplo de expansão e rapidez nas entregas de materiais diversos de construção, utilizando o espetacular MERCEDINHO.

Quem sabe, escolhe o melhor:

MERCEDINHO' à venda nos concessionarios
Exclusivos para esta região:
IRMÃOS KANEKO S.A

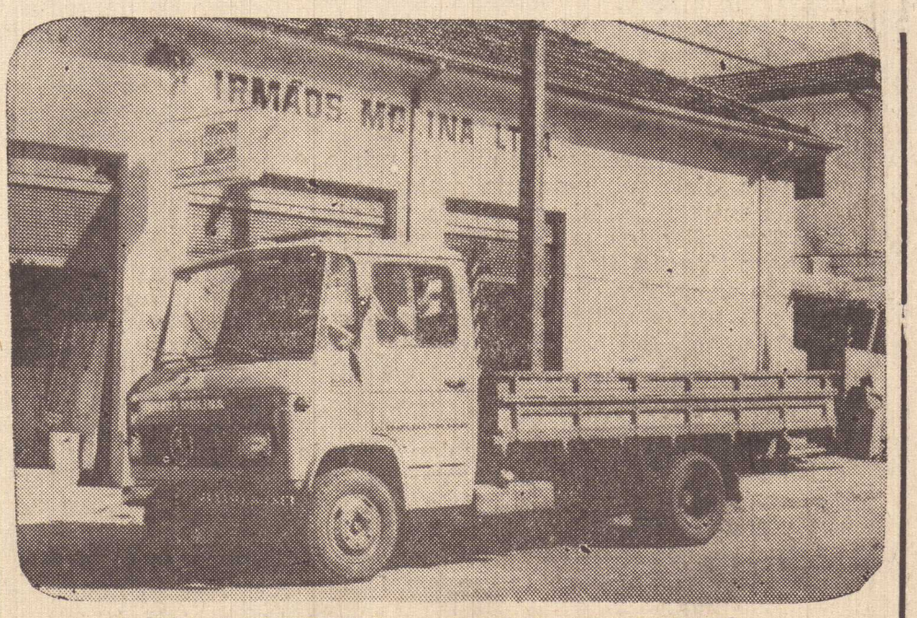

L-608D (MERCEDINHO) — MAIS UM PRODUTO DA
Mercedes – Benz do Brasil S.A