EDIÇÃO DE HOJE
8 Páginas

O IMPARCIAL

Venda proibida
exemplar de assinante

PORTE PAGO PORTARIA N.o 28 DE 22/3/56 DR DE BTU

O JORNAL DE MAIOR CIRCULAÇÃO REGIONAL — (IBOPE DE 1.971)

Redação, oficinas, administração e clicheria — Rua Siqueira Campos, 602

O UNICO JORNAL DIARIO DA REGIÃO*

PRES. PRUDENTE — SEXTA-FEIRA — 25 DE JANEIRO DE 1974

NUMERO: 7.297

Auxilio aos despejados do Pontal

O Bispo Diocesano D. José Gonçalves da Costa, deu o primeiro balanço das ofertas em dinheiro em beneficio los Despejados do Pontal do Paranapanema, até o dia 24 ultimo, segundo o movimento de arrecadação feito nas paróquias de Presidente Prudente.

Paroquia da Catedral, Cr$ 561.60; Paroquia da Maristela, Cr$ 380.00; Paroquia de Santa Rita de Cassia, Cr$ 250.00; Paroquia de São Pedro e Capela da Santa Casa, Cr$ 209.00; Paroquia de Santo Antonio (Jardim Paulista), Cr$ 135.00; Paroquia de Fátima Cr$ 40.00; Paroquia de São José, Cr$ 35.00 e Paroquia de Vila Marcondes Cr$ 10.00 um total de Cr$ 1.967.00.

Esa soma e algumas centenas de quilos de gêneros e roupas serão enviadas ao Revmo Pároco de Porto Euclides, Pe. José Sometti para serem distribuidas às familias necessitadas.

"Aos generosos doadores — afirma D. José — agradecemos com as palavras de Jesus no Evangelho: "dai e vos será dado" (Lucas 6,38).

Plantador de amendoim, uma classe em extinção na Alta Sorocabana

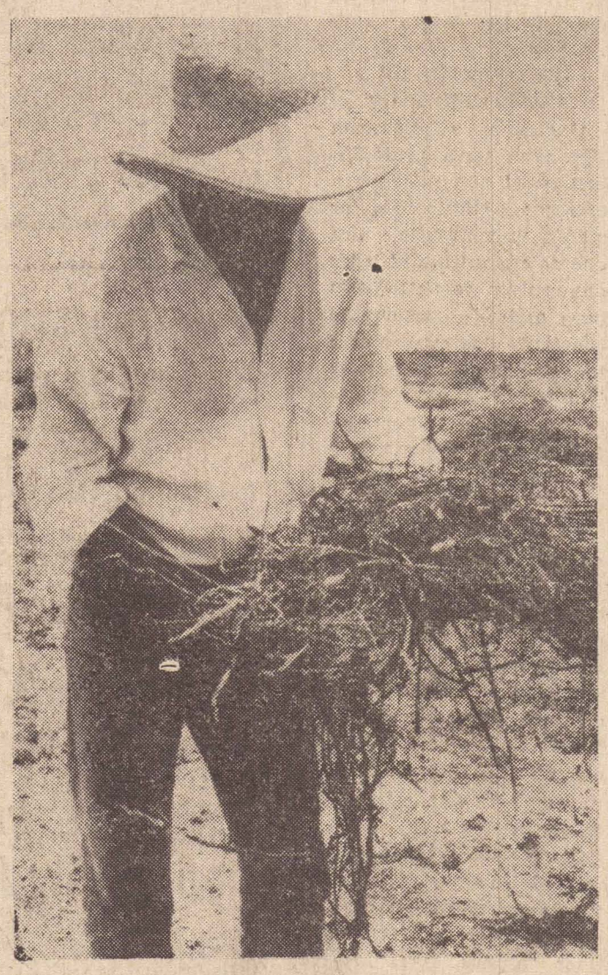

Desconsolado, o produtor olha um tanto incredulo o que restou da oleaginosa assolada pelas chuvas.



Enquanto aguarda uma possivel melhora de preços, o lavrador retem o pouco produto colhido.

Tambem os tecnicos da Divisão Regional Agricola — Dira — estão desanimados em face da perda quase total da atual safra de amendoim, na Alta Sorocabana. O que resta do produto está retido na maioria das propriedades devido a precariedades das estradas rurais que não permitem o seu escoamento para as industrias.

O comprometimento da qualidade dos grãos ja colhidos impede sua exportação, forçando os lavradores aceitaram as imposições das industrias que oferecem dea Cr$ 20 a Cr$ 22,00 por saca de 25 quilos. Os estabelecimentos de credito concordam com a reforma dos titulos firmados, mas isto se torna bastante oneroso para os agricultores devido os juros e acumulo dos seus debitos. Exceto se houver uma mudança na atual politica de comercialização e uma previsão segura sobre a não repetição do fenomeno das aguas, ainda haverá algum lavrador disposto a plantar o produto.

(Conclui na 5.a página)

EDITORIAL

O algodão na Alta Sorocabana

A nossa região, não está mais incluida no plano de regionalizaçao das areas de cultura, (para o algodao), da Secretaria da Agricultura, mas mesmo assim somos ainda os terceiros produtores do Estado, logo apos Campinas e Ribeirao Preto, a primeira com 9.600 mil arrobas, a segunda com 8.900 e Prudente com 8.300, em 1973, vindo apos São Jose do Rio Preto, Araçatuba, Sorocaba e Bauru.

Ha, pois, um contrasenso entre a politica de fomento da Secretaria da Agricultura e a realidade da atividade agricola, tendo em vista que a açao regionalizada da cultura do algodao se encontra localizada nas divisoes regionais de Campinas, Ribeirao Preto, São Jose do Rio Preto e Sorocaba.

Segundo declarações do Secretário da Agricultura, Rubens Araujo Dias, os objetivos que vem sendo alcançados com a execuçao desse programa, se devem, principalmente, a regionalização das áreas de cultura, onde as Divisões Regionais Agricolas, mantem intensa atividade assistencial aos colonicultores,

Entretanto, a região de Presidente Prudente que não está incluida nesse plano, produziu mais que outras areas nele incluidas.

O que tem prevalecido, certamente, é uma tradição que esta região do Estado conquistou de grande produtora da malvacea.

Ja chegamos, em tempos passados, a condição de maior produtor de algodao do Estado, posição que perdemos por fatores os mais diversos, que nao sao irreversiveis.

O produtor de algodao integra uma classe de agricultor de melhores condiçoes economicas. São os que se dedicam a grandes areas de plantio e propiciam o aproveitamento de uma volumosa mao-de-obra. Diametralmente oposto ocorre com o amendoim que é cultivado em pequenas propriedades com reduzida mão-de-obra.

Expliquemos melhor essa contradiçao:

A atividade pecuaria constitue uma açao regionalizada da Secretaria da Agricultura, na Alta Sorocabana. Mas ao final de um exercicio o Vale do Ribeira produzir mais bois que nesta região, alguma coisa está errada.

Por esta razão não entendemos o motivo pelo qual a Secretaria da Agricultura não incluiu a zona de Prudente como prioritária na produção algodoeira.

AGRICULTURA DIVULGA DIRETRIZES DA POLITICA DE RECURSOS NATURAIS

Um estudo minucioso sobre o aproveitamento dos recursos naturais do Estado, denominado "Diretrizes de Atuação da Coordenadoria da Pesquisa de Recursos Naturais", acaba de ser concluido e apresentado ao secretario da Agricultura Rubens Araujo Dias.

A busca da racionalidade e eficiência no aproveitamento desses recursos implica em um continuado esforço de melhoria e aperfeiçoamento da ação governamental. Este trabalho retrata o esforço na fase atual e é um quadro de referência que deverá ir se aprimorando", disse o Secretario ao analisar o documento elaborado pelos técnicos da Coordenadoria de Recursos Naturais.

ANALISE GLOBAL

O estudo, publicado em livro e que será distribuido aos técnicos da Secretaria da Agricultura, ligados à Coordenadoria das Pesquisas dos Recursos Naturais, contém uma análise global e detalhada em todo o Estado e aponta diretrizes racionais para a conservação e aproveitamento do setor.

Um dos principais objetivos da analise é o de oferecer aos especialistas das diversas instituições uma base organizada de intearcâmbio técnico-cientifico, uma das condições uma base organizada de intercâmbio técnico-cientifico uma das condições fundamentais para o continuo aperfeiçoamento das atividades relacionadas aos recursos naturais.

SISTEMATIZAÇÃO

As diretrizes apontadas no trabalho demonstram ainda um esforço sistematizado de estudos e pesquisas para atender dois pressupostos: de um lado a coberta e descrição do potencial econômico representados pelos recursos e, de outro, a utilização desse potencial numa politica de desenvolvimento integrado.

São analisados, também os fatores, que justificam uma politica relativa à conservação dos recursos naturais num sentido mais amplo para a flora a fauna, os minerais, os cursos d'agua e os complexos paisagisticos, assim como os bens de valor estrategico cientifico, econômico estético e social, que transcendem aos interesses individuais.

Identificados sequestradores dos jovens

Numa mobilização policial tendo à frente o Delegado Bel. José Odircio Canhetti e investigadores, Celso, Mario Moretti e Miltom, foi possivel a localização do Opala, placa, TA-0191, pertencente a Sergio Paulo Rainho. O automovel, foi furtado na noite de domingo passado, tendo os bandidos intimidado seu proprietário e o acompanhante, Lauderio Leonardo Junior com revolveres, forçando-os a acompanhá-los.

Os bandidos de muita periculosidade, tambem foram identificados. Tratam-se de "Pirapó" e Helio Pena, com numerosas passagens pela Central de Policia. Ontem ao serem cercados, atiraram contra os policiais, conseguindo se evadir.

Antes de sequestrarem os dois rapazes, os marginais assaltaram um motorista de taxi, levando-lhe o veiculo. Furtaram outro carro em Andradina e em Candido Mota, se apossaram de um Dodge Dart capotando horas depois.

Completos pormenores sobre a ocorrência, em nossa edição de amanhã.

TARIFAS DE ONIBUS

O Conselho Interministerial de Preços deverá autorizar até março, o novo aumento nas tarifas urbanas em ônibus de São Paulo. As passagens poderão custar Cr$ 0,75. Atualmente custam Cr$ 0,55.

Ônibus com excesso de passageiros

A Policia Rodoviária esteve mobilizada nos ultimos dias, retendo diversos onibus por excesso de passageiros. Em um só dia, dois veiculos foram vistoriados nas imediações do trevo rodoviário e as empresas forçadas a enviar outros carros para divisão dos ocupantes.

Num carro onde são permitidas 36 pessoas sentadas, viaja idêntica quantidade de pé. Mulheres e crianças acotovelando-se no corredor e sufocadas devido o calor intenso, sofrem ameaça de desmaios e se limitam a se insurgir contra motorista e cobrador.

Ontem um coletivo que se dirigia a Terra Rica quebrou nas imediações de Alvares Machado, conduzindo aproximadamente 60 pessoas, quando sua lotação normal é apenas 34. O aumento de carros nas referidas linhas seria a solução.



A DICOPLAST S.A., foi a primeira industria visitada na manhã de ontem em Presidente Prudente.

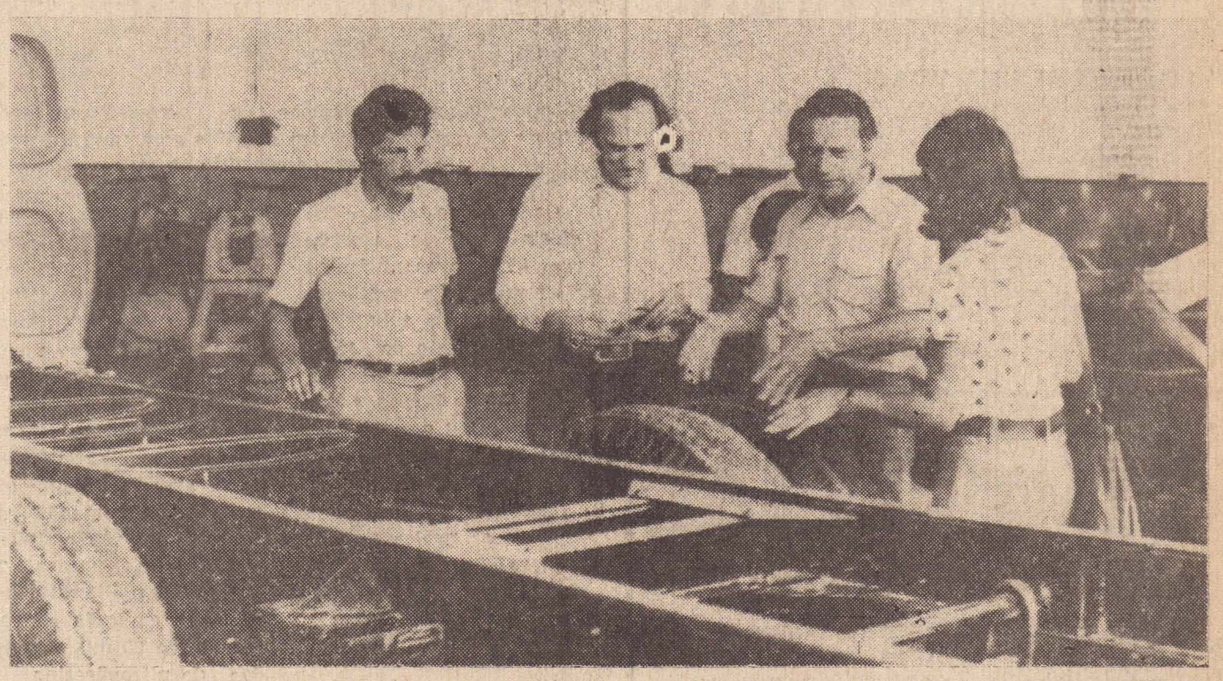

A Industria de Equipamentos Rodoviarios GOYDO Ltda., foi apresentada pelo seu diretor.

Lider empresarial inglês, visitou três grandes industrias locais

Com o objetivo de integrar-se à atividade industrial de Presidente Prudente, Mr. Gerald Goldig — dirigente de um dos mais importantes grupos empresariais ingleses — visitou ontem a Dicoplast, GOYDO E MAJOR.

Em todas essas empresas, teve a oportunidade de conhecer suas instalações externas e internas, ao mesmo tempo que se inteirou das grandes possibilidades de produção e consumo nesta região do país. As visitas foram feitas em companhia do prefeito Walter Lemes Soares, do dr. Fernando Pereira da Silva, da Comissão de Desenvolvimento Industrial, de sua secretaria particular, do sr. Hortencio Marini e dos repórteres d'O Imparcial.

Na Dicoplast, Mr. Golding foi recepcionado pelos srs. Osmar Diccola e João Pires Beline, tendo percorrido demoradamente suas instalações, onde verificou a grande potencialidade representada pela produção de plástico nesta região do Estado.

À seguir, visitou a Industria de Equipamentos Eletrônicos Major S.A., sendo recebido pelo sr. Mathias Benhardt que lhe mostrou toda sua linha de produção e ainda revelou detalhes de sua atuação no radio-amadorismo.

Por fim, o empresário ingles dirigiu-se a industria de Equipamentos Rodoviários GOYDO Ltda., onde comprovou a sua grande capacidade na produção de basculantes, trucks, carretas, tanques, reboques, pranchas e furgões. Mr. Golding, foi recepcionado pelo diretor da Industria, sr. Angelo Marcarini que o acompanhou nas visitas a todas as instalações de sua empresa, desde os setores de prensa e cortes de chapas, até os estágios finais.

Há muito otimismo

De todos esses contatos, o lider empresarial inglês mostrou-se plenamente satisfeito e muito entusiasmado em se transferir para Presidente Prudente juntamente com três outras familias que atuam nos setores administrativos da Lanctan Florana Ltda com

(CONCLUI NA 6.a PAGINA)

a vida e o tempo

Rubens Shirassu

420 ANOS

A capital de São Paulo comemora hoje, seus 420 anos de existência. São mais de quatro séculos de trabalho de inumeras gerações de brasileiros, especialmente paulistas e milhares de imigrantes das mais diferentes procedências, para o fim da prosperidade comum e consequentemente, de uma cidade.

São Paulo é o maior centro urbano do país e da América Latina, tendo já superado em muito. Buenos Aires e a Cidade do México. Em 1.969 o censo demografico assinalava mais de 6 milhões de habitantes. Paralelamente constitue-se num poderoso centro econômico, possuindo o maior parque industrial da América do Sul, sendo o maior mercado exportador, importador e reexportador do Brasil. É tambem o primeiro centro comercial do país e o mais movimentado entroncamento rodo ferroviario do continente. No setor do ensino, seu orgulho são as 3 universidades (S. Paulo, Católica e Machkenzie).

São Paulo surgiu há exatamente 420 anos. Era uma aldeia indigena, centro de catequese criado pelos jesuitas, orientados pelo Padre Manoel da Nóbrega. De povoado passou à categoria de vila em 1.558, tendo sofrido dois ataques de indios em 1.572 e 1.590. No século dezessete era o principal centro do bandeirantismo que, pouco a pouco, ia estendendo sua influencia por vastas regiões brasileiras, alcançando Minas Gerais, Mato Grosso, Goiás, Paraná, Santa Catarina e Rio Grande do Sul. Em 1.681 era sede da capitania de S. Vicente sendo elevada à categoria de cidade e escolhida como capital da capitania de S. Paulo e Minas do Ouro. Um fato inesperado, porém, ocorreria anos mais tarde. Com o êxodo da população para o interior, a sede começou a decair, inclusive deixando de ser a capital entre 1.748 e 1.765. Isto tudo porém, parece que foi benéfico para a retomada de sua legitima posição de destaque em todo o país. Não devemos esquecer que as lutas pela independência atingiram S. Paulo, local onde D. Pedro declarou a ruptura dos laços politicos que prendiam nosso país à Portugal. Um fato que chama a atenção é a tradição de autonomia do povo de S. Paulo, desde épocas coloniais, fazendo presente na historia paulistana, como a Revolução Federalista de 1842 e a Constituçionalista de 1932. Assim se contam alguns fatos de S. Paulo, verdadeiro orgulho dos paulistas e brasileiros e terra considerada com muito respeito pelas demais nações.

A universidade vai à casa do aluno

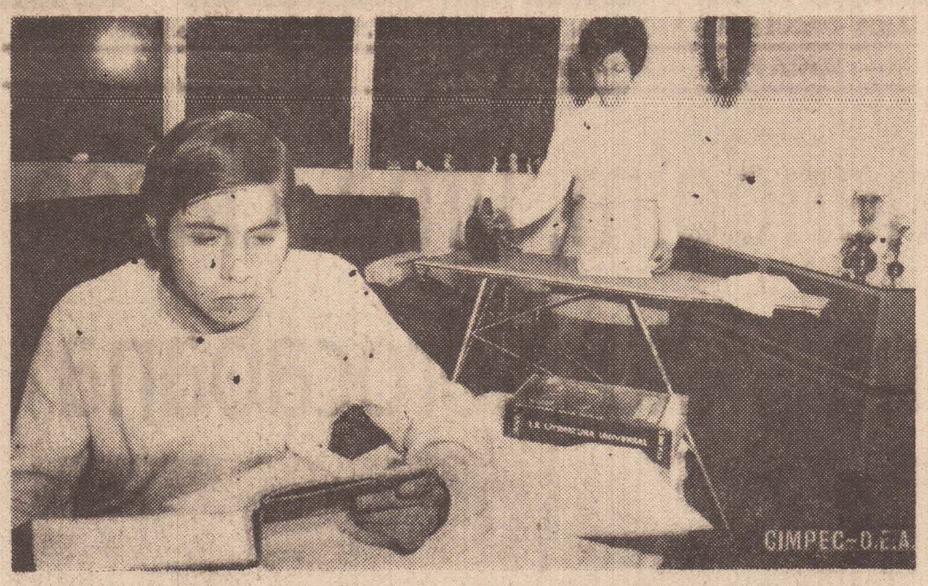

A qualidade do ensino à distancia (no lar) não é melhor nem pior do que o tradicional.

Um dos grandes desafios do mundo atual é a educação, onde está se produzindo um duplo fenômeno: a reforma educacional e a reflexão sobre a problematica geral da educação, o ensino permanente.

Se a educação deve prolongar-se por toda a vida e envolve fatores tão complexos, deduz-se que a escola, por si só, poderá assumir cada vez menos as funções educativas da sociedade. A industria, a administração, as comunicações os transportes, podem e devem participar desta empresa.

Tudo isso originou nos ultimos anos, os conceitos de "Universidade Aberta" "estudos a domicilio" etc. Na Espanha, a Universidade Nacional de Educação à Distancia — UNED — iniciou seus trabalhos que consistem em oferecer uma nova oportunidade de ensino àqueles que não puderem recebê-la nas instituições existentes. Ante a alternativa q/ se apresenta — educação ou subdesenvolvimento — as técnicas modernas estão se utilizando de cursos por correspondência, emissões de rádio televisão, fitas magneticas e outros métodos.

UMA NOVA INSTITUIÇÃO

A UNED utiliza os mais modernos meios de comunicação social para permitir o acesso aos estudos superiores daquelas pessoas capacitadas intelectualmente que, pelas mais diversas circunstâncias, não puderam cursar uma escola superior.

O ensino à distância, em nível universitario, pretende chegar onde a universidade não alcança e permitir que desta maneira se possa harmonizar o trabalho com o estudo e desenvolvendo faculdades intelectuais que, de outra maneira, seriam frustradas.

As possibilidades futuras, vinculadas ao desenvolvimento dos meios técnicos de comunicação, são imprevisiveis. Não há duvida de que esta modalidade permitirá o desenvolvimento de vocações àqueles que não podem frequentar um centro universitario.

RENOVAÇÃO DE CONHECIMENTOS

O ensino à distancia tem uma nova projeção. Seu papel não se reduz a oferecer a cultura e a formação universitaria, aos que se encontram alijados dos centros docentes. Procura assim, a renovação constante dos conhecimentos já alcançados por outros meios.

Segundo o Reitor da UNED, a universidade "tradicional" é insubstituivel.

Porém existe outro tipo de estudantes na sociedade: o homem que já desenvolve um tipo de atividade na vida moderna, que não pode mudar de profissão ou que não pôde continuar seus estudos Ou ainda que, se ingressou na Universidade, foi na condição de estudante que somente vai à faculdade para prestar exames. A Universidade à distância está dirigida em grande parte, a esses antigos "alunos livres".

Quanto à qualidade o ensino a distância não é melhor nem pior do que o tradicional. Em ambos os casos, o valor depende dos programas, dos meios de que se dispõe e, sobretudo, daqueles que dão o curso ou realizam a emissão. Convém recordar que o ensino a distancia permite e requer uma programação mais rigorosa e maior preparação.

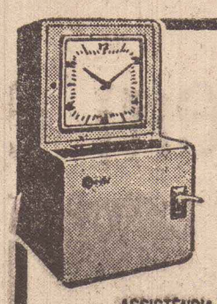

RELÓGIOS DE PONTO E RELÓGIOS DE VIGIA
GARANTIA DE 5 ANOS
Rod-Bel
EXPORTADORES PARA TODA AMÉRICA DO SUL
FABRICANTES DESDE 1923
ASSISTÊNCIA TÉCNICA PERMANENTE
gratan MAQUINAS P/ ESCRIT.
Rua Pariboca, 250 - F. 2-2628



CAIXA ECONÔMICA DO ESTADO DE SÃO PAULO

— a maior rede de estabelecimentos financeiros a serviço do povo de São Paulo.

* paga a seus 3.500.000 clientes 6 por cento de juros e mais correção monetária, protegendo o dinheiro de seus depositantes contra a depreciação inflacionária.
* financia a compra, a reforma ou a construção da casa própria
* faz crédito pessoal aos servidores publicos, efetua empréstimos as Prefeituras Municipais e financia a Industria de Construção Civil.
* 564 agências distribuidas em lado o Estado de São Paulo 56 anos crescendo com e com o Brasil.

OS JOGOS PERIGOSOS DO CLUBE ATÔMICO



Alguns paises prosseguem suas provas nucleares, apesar dos protestos e dos acordos com uma despreocupação alarmante

Os registros conhecidos atestam que se realizaram 872 provas nucleares no mundo, que continuaram apesar da subscrição em 5 de agosto de 1963, do Tratado Parcial da Proibição de Provas, a que aderiram 106 nações, com exceção da França e China.

Todas as potências que têm armas nucleares continuaram suas experiências.

AS ARMAS NUCLEARES

As armas nucleares se utilizam dos processos de fissão e fusão: a fissão nuclear foi descoberta por Otto Hahn e Fritz Strassman, em 1939. Consiste no rompimento do núcleo de elementos pesados como o unânio, ao ser bombardeado com nêutrons em condições adequadas. Em cada processo de fissão são liberados mais nêutrons que rompem mais núcleos, originando-se uma reação em cadeia.

A reação pode ser controlada e mantida, como no caso dos reatores nucleares, para uso pacifico ou poder ser instantânea, sem controle como no caso da bomba atômica ou de fissão.

Em cada processo ha um grande despreendimento de energia. Assim, um quilo de urânio, 235 no processo de fissão, libera energia equivalente a 25 milhões de quilowatts/hora, ou a explosão convencional de 20 mil toneladas de nitroglicerina.

Na reação de fusão, que se chama tambem termonuclear, fundem-se núcleos de hidrogênio para formar helio.

Para isso deve ser superada a repulsão eletrostática e demais forças nucleares de curto alcance, mediante grandes pressões e temperaturas que nas bombas de hidrogênio, são conseguidas pela explosão de uma bomba de fissão que atua como alimentadora.

Em cada processo se converte massa em energia de acordo com a famosa formula de Einstein. A energia liberada é extraordinàriamente maior e, teoricamente, não teria limite.

UM CLUBE DESPREOCUPADO

O clube exclusivo de bombistas que começou sua carreira em 16 de julho de 1945 — quando explodiu a primeira bomba às 5h30 da manhã em Alamo Gordo, a 200 milhas de Alburquerque capital do Novo Mexico, EUA — continuou alegremente seus petardos como despreocupados camponeses em festa.

Um quadro estático mostra a espantosa marca de provas nucleares realizadas pelos sócios do clube: EUA — 539: Russia, 255; França, 45: (13 subterrâneas com a ajuda dos EUA); Reino Unido, 21: China, 12.

Para deter esta corrida, não foi suficiente o Tratado firmado há 10 anos, e nem mesmo o dramático apelo formulado a 5 de agosto de 1973 pelas Nações Unidas para que, para sempre fossem encerradas estas provas e iniciado um movimento para o desarmamento nuclear.

NOSSOS cinemas

SUCESSO DE HOJE
CINE OURO BRANCO
O CINEMA DOS GRANDES LANÇAMENTOS fone 3-4420

A SABEDORIA DO SR. MINISTRO
Censura: 16 anos — Sessões: 19h30 e 21h30
— Mais outra superprodução do cinema japonês, que vem conquistando publico cada vez maior.

CINE PRESIDENTE
HOJE
DETETIVE MIXURUCA
C| Jerry Lewis — Censura: livre — Sessão: 20h00

CINE JOÃO GOMES
HOJE
SUPLICIO DE UMA VIDA
C| Barbara Hersley — Censura: 18 anos
Sessões: 14h00 — 19h30 e 21h30

CINE FENIX
HOJE
ESTE PATO VALE OURO
C| Dean Jones — Censura: livre
Sessões: 19h30 e 21h30

O IMPARCIAL

* EDITORA IMPRENSA LTDA. *
C.G.C. MF. 55.347.520
Diretor-Presidente: — ROBERTO SANTOS
Diretor-Responsável — MARIO PERETTI
Diretor de Redação — ADELMO S.R. VANALLI
REDATORES
José Vinicius Barbosa da Silveira
Altino Correia
Dr. Francisco Cunha
Rafael D. Filho
REDAÇÃO, OFICINAS E CLICHERIA
Rua Siqueira Campos, 602 (térreo) Cx. Postal 3 1 6
Fones: 3-2540 e 3-2351 — Pres. Prudente
REPRESENTADO EM TODO O BRASIL PELO
CONSÓRCIO BRASILEIRO DE IMPRENSA
S. PAULO — Rua Senador Feijó 161 — 6.o andar
Fones: 37.3728 e 36-4909
RIO-GB — Av. 13 de Maio 45 — 16.o Andar
conjunto 1603 — Fone: 222-3279

Declaração

Eu, EDILSON GIGANTE (DR.), abaixo assinado, declaro, pela presente, que perdi o CERTIFICADO DE PROPRIEDADE ni-Rondon fazendo inclu Delegacia Secional de Polícia de Presidente Prudente—SP. em data de 16 de de fevereiro de 1973, referente ao automóvel de minha propriedade marca "DODGE", tipo Charger, chassis n.o GO—16 548, cor cinza bariloche e preto ano de fabricação 1971 ficando o mesmo sem efeito algum, visto estar providenciando a 2.a via.

Presidente Prudente, SP 22 de janeiro de 1974
Edmilson Gigante (Dr.)
23 — 24 — 25/1/74

Declaração

PAULO SALGADO BARROSO, declara para os devidos fins e efeitos legais ter se extraviado a sua Carteira Nacional de Habilitação de n.o 8.220 e Prontuário n.o 11 071, de mot. amador, exp. pela 14.a Ciretran.

Declara outrossim, que a mesma fica sem validade, visto estar em andamento a expedição da 2.a via.

Pres. Prudente, 23 de janeiro de 1974.
Paulo Salgado Barroso
25 — 26 — 27/01/74.

— — — — — — — — —
— **De vez** —
— **em quando** —
— **ouça** —
— **MARTINÓPOLIS** —
— **Rádio Clube** —

COMUNICADO

A Secretaria da Faculdade de Ciências, Letras e Educação de Presidente Prudente, comunica que os exames vestibulares de 1974 para os cursos de Matemática, Desenho e Plástica (Educação Artística). Estudos Sociais, Letras e Pedagogia, serão realizados dia 27, às 9 horas (domingo).
Os candidatos deverão comparecer meia hora antes das provas.
A SECRETARIA
22 — 23 — 24 — 25 — 26|01|74.

EDITAL

Publicado, nas formas legais e, para conhecimento de terceiros, do resumo da denúncia por parte da "Fábrica de Cigarros Sudan S.A., do contrato de mandato mercantil que mantinha com o sr. David Sayeg, C.G.C. n. 55.352.983, sediado à rua Quintino Bocaiuva, 503, em Presidente Prudente, São Paulo:

"Na forma da clausula 10 do contrato de mandato mercantil fica rescindido o referido contrato deixando V. Sa. de ser nosso representante, em virtude de inúmeras irregularidades, inclusive atrazos constantes nos pagamentos a esta empresa, a recusa de pagamento da importancia de Cr$ 150.561.36, relativa à 3 duplicatas vendidas em 18|11|73; 25|11|73 e 1|12|73

São Paulo, 7 de dezembro de 1973

FABRICA DE CIGARROS SUDAN S.A.

JORGE COSTA — Diretor Comercial

NOTICIAS DA HIPICA

VISITA DE CANDIDATO. — Esteve em Presiden e Prudente no domingo passado o Dr. Luiz Claudio de Albuquerque Campos, candidato à presidência da Federação Paulista de Hipismo, para tomar conhecimento das necessidades da Hípica local, como o faz nas outras entidades do interior pois uma de suas metas e a descentralização das atividades esportivas, dando mais assistência aos Clubes do Interior e incentivando a vinda de bons cavaleiros da Capital, para tornar mais atrativos os Concursos Hípicos e dar mais divulgação a este belo esporte.

Em conversações com a presidente e direiores da S.H.P.P. foram abordados os multiplos problemas que existem, e o Dr. Luiz Claudio Campos prometeu de, em caso de ser eleito, empenhar-se para dar o hipismo interiorano melhores condições de expansão, pois o hipismo brasileiro, para sobreviver e desenvolver-se, precisa de uma base mais larga, a exemplo dos paises europeus, cujas atividades equestres o Dr. Luiz Claudio Campos conhece muito bem.

POR EXEMPLO NA ALEMANHA. — De um dos ultimos numeros da revista SCALA tiramos as seguintes informações:

A criação de cavalos de esporte teve, nos ultimos anos, uma grande expansão, oferecendo hoje, uma das melhores rendas do setor agropecuário.

Desde 1970, o numero total de cavalos está aumentando de novo na Republica Federal., O numero de potros até tres anos praticamente duplicou na ultima década. A equitação teve um desenvolvimento que ninguém esperava dez anos atrás. O numero de associações hípicas duplicou desde 1960, atingindo hoje 2350, e o numero de cavaleiros registrados triplicou e eleva-se hoje a 260.000,00 sem contar os numeros cavaleiros que praticam a equitação apenas recreativa. A equitação tornou-se assim um verdadeiro esporte popular, acessível a todos — enquanto não se aspira a titulos nacionais ou internacionais, pois nêstes casos, reservados a poucos, é necessária a aquisição de cavalos a preços astronómicos (até 400.000 DM), sem falar dos custos mensais elevadíssimos para sua manutenção.

ESTANTE DE LIVROS

As Aventuras de Super-K, O Homem que acabou a Guerra do Vietnã!
de Charles A. Ashman
Ed. Melhoramentos

Esta é a história fascinante de Henry Kissinger, o Numero Dois mais poderoso do mundo, o homem que faz as decisões vitais da Casa Branca e do Pentagono. Sua ultima aventura foi o fim da guerra do Vietnã, em janeiro passado. O que virá agora?

Dos primeiros anos de Heinz Kissinger na sua terra natal, a Alemanha, à sua vida nos Estados Unidos como Henry Kissinger, o conselheiro de tres presidentes, este livro revela aspectos surpreendentes como: as negociações secretas que fizeram a paz no Vietnã; as duas missões do agente secreto Kissinger, que resultaram nas viagens do Presidente Nixon à China e à Russia.

As mulheres da vida de Kissinger e as que gostariam de ser parte inseparavel dela — o espantoso estilo de vida que fez o principal assessor de Nixon combinar a diplomacia com excursões pessoais, que incluem uma dançarina do ventre e as estrelas mais sexy do cinema americano — a aventura sensacional da ascensão de Kissinger ao poder, após sua chegada a Nova York como um jovem refugiado da Alemanha de Hitler — Por que um assessor de imprensa da Casa Branca chegou a apresentar Henry como o "Secretário de Estado Kissinger?".

Só o tempo poderá dizer quanto Kissinger influenciou nossa vida. Neste livro de Charles Ashman já abre um camnho, fazendo história do vivo, contando a vida fascinante de Super-K.

O autor deste livro revelador e indiscreto é o advogado que reteve o jacto de Fidel Castro em Nova York, como garantia de pagamento aos credores de Cuba. Tambem foi assessor do Senado dos EUA e professor de Direito Constitucional em varias faculdades americanas.

MAQUINAS
de A. L. Casillas
Ed. MESTRE JOU

A extraordinária expansão industrial que o país atravessa, acrescida da verdadeira "sede de saber" que todos atinge, tem motivado sucessivas impressões de livros técnicos Assim é que a Editora Mestre Jou acaba de reeditar, MAQUINAS, de A.L. Casillas.

Livro que vem orientando milhares de profissionais no campo da mecanica, metalurgia e siderurgia e que encerra em suas 640 páginas, os dados essenciais ao pleno desenvolvimento técnico atual.

MAQUINAS, totalmente ilustrado, apresenta-se nesta edição em dois acabamentos: em Brochura (mais econômico) e Encadernado (de maior conservação-. E' livro indicado e ou adotado em vários cursos profissionais.

LETRAS DE CÂMBIO
GUARANY
Rua Major Felicio Tarabay, 624 - fone 3-3192
PRESIDENTE PRUDENTE

Bispo diocesano visita as obras do hospital de Teodoro Sampaio

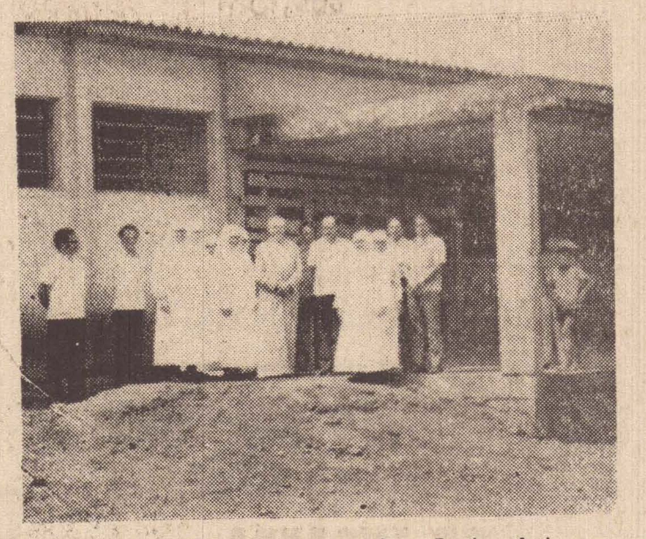

O Dr. Antonio Firmo, o paroco Jeus P. dos Anjos, as Irmãs de Caridade, o Bispo Diocesano, D. José Gonçalves da Costa: os srs. José de Castro, Paulo Latfala, Pedro Ginez e Leandro Barbosa, sob a marquise do hospital.

Romualdo Fink de Andrade

No ultimo dia 15 esteve em visita ao Hospital Diocesano, D. José Gonçalves da Costa, acompanhado de 7 Irmãs da Caridade.

A construção foi iniciada pela municipalidade e no momento a obra encontra-se paralizada, embora já coberta, colocados os vitrôs e feito todo o rebocamento.

Para as Irmãs, problema de assistencia inicial estaria na dependencia de funcionar pelo menos 6 leitos, o berçarios, parte das instalações sanitarias e dependencias para o atendimento.

A visita foi feita em companhia do dr. Antonio Firmo Ferraz, medico-chefe do centro de Saude, do paroco Jesus Peerira dos Anjos, da Matriz local; do vereador Leandro Barbosa da Silva, do sr. José de Castro Aguiar, do vice-prefeito Pedro Ginês Abelan e do sr. Paulo Latfala Mussi que representou o prefeito, que na oportunidade se encontrava ausente do municipio, tratando de interesses da Prefeitura em São Paulo.

Ficou estabelecido que se promoverá uma segunda reunião, com a participação de D. José Gonçalves da Costa, das freiras e das autoridades locais para encontrar uma solução para a continuidade daquelas obras.

A dentadura de Washington estaria na América do Sul

Com uma reprodução fiel e desenhos o dr. Reidar Sognnaes, pesquisador americano está tentando encontrar parte de uma das famosas reliquias do Museu Britânico: metade da dentadura de marfim feita e utilizada por George Washington. Segundo sua teoria essa parte estaria no Brasil, na Argentina ou no Uruguai.

Esta revelação foi feita pelo proprio pesquisador, no VI Congresso Paulista de Odontologia e do V Seminario Latino Americano de Odontologia, que se realiza na Capital de nosso Estado.

Segundo ele a dentadura de marfim se partiu em dois pedaços. O lado direito, está no Museu Britânico mas a outra metade está cercada de mistério e intensamente procurada.

"Se a outra metade foi intencionalmente tirada, não se sabe; porém corriam rumores de que a metade esquerda poderia ter ficado com uma das outras duas filhas de Harris, um dos primeiros reitores da Universidade de Baltimore. Uma das filhas de Harris, Ozella Lonise casou-se com um ingles chamado Alfred Addison Blandy, que logo após sua formatura como dentista veio para o Belém do Pará, no Brasil, em 1862. Em 1965 foi nomeado consul britânico. A outra filha, Alice Elisabeth casou-se com o sr. De Brelay, mudou-se para a Argentina e morreu em Montevidéo em 1880", afirmou o pesquisador.

ESCOLINHA BEM-ME-QUER
Maternal
Jardim da Infancia
Pré-Primário

Inicio das aulas dia 4 de fevereiro próximo.
Informações à rua Major Felicio Tarabay, 286 — Telefone: 3-2682

Dá sorte começar o ano com a linha Ultragaz



Entre muitas coisas você vai ter a tradicional pontualidade do mais perfeito serviço de entrega de gás à domicilio.
Você vai escolher o seu fogão entre dezenas de marcas famosas e já consagradas pelas donas de casa.
Para o seu bar ou restaurante, aquela churrasqueira a gás, que prepara em poucos minutos churrascos, galetos, salsichões, etc.
Isto sem falar nos famosos AQUATHERM ou JUNKERS, os aquecedores de água à gás que dominaram o mercado.

Venha visitar-nos. Temos um plano de financiamento para cada produto que voce escolher.

ULTRAGAZ
Rua Barão do Rio Branco, 133 - fone 3-2220 Pres. Prudente

Todas as peças que usamos são aprovadas pela GM.

Quando seu veículo Chevrolet precisar trocar uma peça, venha até aqui.
Nós só usamos peças genuínas GM para consertar seu Chevrolet.
E nossos mecânicos foram treinados na própria fábrica para colocarem estas peças direitinho. Assim, seu Chevrolet será sempre tão perfeito quanto no dia em que saiu da fábrica.
Peça por peça. Sempre.

COMÉRCIO DE AUTOMÓVEIS CESAR AUDI S.A.

Rua Marechal Floriano Peixoto, 122 a 154
Telefones 3-2693, 3-2467 3-2250 (peças)
PRESIDENTE PRUDENTE – SP

GM BRASIL

SOCIEDADE EM TÓPICOS

Barbosa da Silveira



NO próximo dia 28 do corrente, serão realizadas eleições para a escolha da nova diretoria da Associação dos Engenheiros Agrônomos do Estado de São Paulo Os engenheiros-agronomos do interior poderão fazê-lo pelo correio. Os votos serão recolhidos e apurados na sede da entidade à rua 24 de Maio, 104 — 10.o andar — Capital, no próprio dia 28.
Na chapa Participação, o Dr. Plinio Nhering, da Dira de Presidente Prudente é candidato ao conselho deliberativo.

—0—

DOMINGO, dia 27, a brincadeira dançante da Prudentina a partir das 23 horas com o conjunto Os Sombras e sem duvida, os salões do tricolor estarão superlotados, em mais uma noitada onde a brotolandia vai participar ativamente

—0—

RECEBEMOS convite para participarmos do Baile Camisa 10, que o Tenis Clube vai realizar sábado próximo a partir das 23 horas, sendo atração o cantor Luiz Américo e o traje esporte. Vai abrilhantar a noitada, o conjunto M-BARRA-4. Estaremos presentes à noitada.

—*—

CONVITE bastante simpático recebemos das Irmãzinhas do Lar Vicentino São Rafael, para a missa que será celebrada no próximo domingo dia 27, às 9 horas da manhã, por Dom José Gonçalves da Costa em união com todos os perigrinos que se encontram em Roma, para assistir a canonização de Madre Teresa de Jesus Jornet, fundadora da Congregação das Irmãzinhas dos Anciãos Desamparados.
Nossos agradecimentos pelo honroso convite e estaremos presentes ao importante acontecimento religioso.

—0—

O FAZENDEIRO e pecuarista Juvenal Lemos, sofreu mal subito, tendo sido transportado para São Paulo, para um tratamento rigoroso. Felizmente, reagiu e já voltou para nossa cidade, porém ainda está aguardando repouso para sua rápida recuperação.

ANIVERSARIANTES de hoje, Paulo Iacia, José Gonçalves, Helio Lemes Pinto, Alice Jorge, Rodolfo Teixeira José Paulo Stefano residente em Alfredo Marcondes, João Kazuo Ikeuchi, Eunice Lima Paulo Cesar Disaró, Edson Guedes, Angelina Okaseki, Oscar Kacru Gushiken, Paulo de Oliveira, residente em Santo Anastacio, Antonio Vieira, Celia Kikuko Kishi, Hermann Paulo Moreira da Rocha aniversário de casamento de Nishimura-Juliana, de Darcy Ribeiro Marcondes-Diva Ozon Marcondes, aluno do Esquema Vestibulares, Frederico Antonio Alvarez.

—0—

O MAESTRO José Alcantara de Oliveira, mais conhecido como Maestro Zito, está aniversariando hoje e entre os cumprimentos que vai receber enviamos nosso abraço desejando muitas felicidades A noite, vai receber os amigos e familiares, quando haverá recepção. Nossos parabens.

—0—

CARLA e Claudia, filhas do casal Armando Damasceno, estão aniversariando hoje, e os cumprimentos dos familiares e amiguinhos se farão sentir. Nossos parabens e felicidades às duas aniversariantes e a noite, tendo os papais como anfitriões, a recepção.

—*—

COMEÇA hoje a temporada teatral, com a comédia, — Marido, Mulher & Filial, com sessão unica às 21 horas. Amanhã, sábado, duas sessões, às 20 e 22 horas e domingo novamente uma sessão, às 21 horas. Floriza Rossi, Yvete Bonfá e Cazarré será o elenco, e os que forem, vão rir à vontade. Não percam a oportunidade.

—o—

SABADO e domingo, no Ginásio Municipal de Esportes, sensacionais noitadas de "Basket", e todos, os eseortistas, e toda a juventude, toda a brotolandia, devem comparecer para incentivar a seleção de nossa cidade. Desfilarão grandes campões nacionais e internacionais.
Os ingressos serão vendidos na bilheteria, sábado, a partir das 18 horas.

—o—

A FLORICULTURA Vitória Régia continua decorando os grandes acontecimentos da cidade, principalmente os casamentos. No dia 2 de fevereiro, vai decorar a Catedral no casamento de Sonia Regina Luizari.

—o—

E finalmente amanhã, o baile "Camisa 10" no Tenis Clube, a partir das 23 horas, com o conjunto M-BARRA-4 e tendo como atração Luiz Américo, que tem muitos sucessos inclusive "Camisa 10" que está nas paradas musicais. As mesas estão sendo vendidas. Adquiram.

—*—

O PROFESSOR Ary Alves de Oliveira está acamado, guardando repouso absoluto, já estando entretanto em fase de recuperação. Logo que for possivel iremos fazer-lhe uma visita.
Nossos votos são para que logo volte às atividades.

—0—

NOSSA terra está hoje completando 420 anos, e diversas comemoracões serão realizadas. Tambem é mais um aniversário do nosso querido São Paulo Futebol Clube, que não vai poder realizar sua partida internacional, como todos os anos, por causa do campeonato brasileiro.

Odontologia já é uma realidade

Ontem por volta das 20 horas, o Professor Dr. Agripino de Oliveira Lima Filho, e o Dr. Altamiro Galindo, direotres da APEC telefonaram para dar mais uma grata noticia aos prudentinos.

Em reunião realizada ontem pela Camara do Ensino Superior — Primeiro Grupo — do Conselho Federal de Educação, foi aprovada a Faculdade de Odontologia de Presidente Prudente devendo o processo ir a plenário, possivelmente em fevereiro ou em março.

Falando de Brasilia tanto o Professo rAgripino como o Dr. Altamiro disseram que essa é a fase mais dificil para aprovação de um estabelecimento de ensino superior, pois, passando pela Camara, já está noventa e nove por cento aprovada, dando o plenário, apenas o pincelada final.

Demonstrando aquela alegria natural por conseguir mais essa vitória o Professor Agripino disse a frase que está sendo o titulo da noticia — "Odontologa já é uma realidade".

Reconhecimento

O Dr. Altamiro Galnido informou tambem que o reconhecimento dos cursos da Faculdade de Ciências e Educação, deverá ser publicado através de decreto presidencial brevemente pois o processo já passou por todos os departamentos necessários, tendo os pareceres favoráveis.

EM COMPLETO ABANDONO A RUA ANTONIO FURTADO DE MIRANDA

Os moradores da rua Antonio Furtado de Miranda (Vila industrial) estão desanimados com a situação de abandono em que ela se encontra. E não é só por causa das chuvas. Muito antes de se iniciar a estação das águas, essa rua já estava em péssimo estado.

E o trecho piór é muito curto, isto é, entre a rua Antonio Rodrigues até encontrar-se com a Tomizo Kawaguti que é asfaltada.

Antes eram só os veiculos que não podiam trafegar por ela, mas agora, tendo em vista os efeitos das enxurradas até o pedestre corre perigo de sofrer algum acidente.

Como a rua está mal iluminada os seus moradores os seus moradores não podem sair à noite, tantos são os buracos existentes nessa extenão.

O mau estado da Furtado de Miranda está comprometendo até a Tomizo Kawaguti recentemente asfaltada e que dispõe de galerias para coletar as águas pluviais. A erosão já está atingindo e poderá destruir todo o trabalho feito pela Prefeitura.

Os encanamentos d'água já estão acima do leito da rua e tal é a profundidade da erosão que o acesso às residências está muito dificultado.

Alguns moradores da Antonio Furtado de Miranda estiveram na redação deste jornal para expor o problema pois diversas vêzes solicitaram uma providência do setor responsável da administração municipal e nenhuma providência foi tomada.

PREFEITURA MUNICIPAL DE PRESIDENTE EPITACIO

Estado de São Paulo
Paço Municipal Ernesto Coser

EDITAL de Tomada de Preço N.o 01|74, para a recuperação e substituição de peças de um trator esteira, marca Fiat, Modêlo AD-7-B, Ano 1971, de propriedade da Prefeitura Municipal de Presidente Epitácio.

O Eng. ROBERTO SCHNEIDEWIND, Prefeito Municipal de Presidente Epitácio, Estado de São Paulo, usando das atribuições que lhe são conferidas por lei faz publico para conhecimento de interessados, que se acha aberta na Prefeitura Municipal de Presidente Epitácio, Estado de São Paulo, a Tomada de Preço N.o 01|74 para a recuperação e substituição de peças em um Trator Esteira, Marca FIAT, Modêlo AD-7-B, como segue:

Recuperação e Substituição: Recondicionar rodas guias, recondicionar rodas motriz, recondicionar roletes inferiores, recondicionar roletes superiores, trocar pinos e buchas, recondicionar links, embuchamento de laterais, reversor e mancais da RM, revisão de embreagem central, reversor, cambio e comandos finais, desmontar e montar carrinhos, ajustar rodas motriz, revisar redutores laterais, tirar radiador, soldar e colocar. Obs. O transporte da máquina correrá por conta do proponente.

Os envelopes lacrados ns. 01 e 02, contendo o primeiro a documentação necessária à comprovação referente a capacidade financeira, técnica e a formação jurídica, e o segundo a proposta objeto da presente Tomada de Preço, deverão ser apresentados no Paço Municipal "Ernesto Coser", sita à praça Almirante Tamandaré, ns. 16-19, até às 14 horas do dia 07 de fevereiro de 1974, para abertura na mesma data, às 15 horas.

O referido veiculo encontra-se a disposição dos interessados, podendo ser vistoriado, no Almoxarifado da Prefeitura Municipal, sito à Rua Belo Horizonte, n.o 7-51.

A prefeitura reserva-se o direito de anular a Tomada de Preço, desde que o resultado não consulte os seus interesses ou seja verificada qualquer irregularidade na habilitação dos licítantes.

Presidente Epitácio, 21 de janeiro de 1974.
Eng. ROBERTO SCHNEIDEWIND
Prefeito Municipal

24 — 25 — 26

Declaração

Declaro para os devidos fins e efeitos de fiscalização e sob as penas da lei, que perdi os documentos do veículo de minha propriedade de marca Mercedes-Benz motor n.o 321.980.1303.9575, com seis cilindros ano de fabricação 1.970 tipo caminhão cor azul cassis n.o ... 314.006.1304.7179, lotação para 10.000 Kilos, em pregado em transporte de cargas, adquirindo sem reserva de dominio de Santos & Azarias Ltda. conforme certificado n.o .. 358.349, expedido em 06 de novembro de 1.973 pela Delegacia de Policia de Rancharia, sp, placa n.o TS — 8283.

Declaro ainda que os mesmos ficam sem efeitos por estar providenciando a Segunda Vioa.

Rancharia, 21 de janeiro de 1.974

— JOSÉ DE FREITAS BRAZ —

..23 — 24 — 25 /01/74 .

Declaração

Eu, OSCAR CARLOS AVALONE FILHO, declaro para os devidos fins e efeitos legais ter se extraviado os documentos do meu carro conforme as caracteristicas abaixo:

Volkswagen-ano 72, côr vermelho montanha, tipo Variant-1600, 4 cilindros, certificado n.o 493245, expedido em 28.03.72 pela delegacia de Policia de Regente Feijó.

Motor BV n.o 167.744

Chassis BV- n.o 100873 sendo que o veículo foi adquirido na COMECA (Comercio e Mecanica de Automoveis Ltda.)

22-23-24/01/74

ROLAMENTOS

I INA A

Distribuidores exclusivos

ROLEMAN

Av. Brasil, 1.117 a 1.121
Fones 3-3270 e 3-5418
Pres. Prudente — S.P.

Comece já a revolução no campo. Venha pegar as novas armas da Valmet.

Você não pode continuar trabalhando como antigamente.
A sua lavoura não deve ficar parada no tempo.
Ela precisa de uma revolução.
A Linha 73 da Valmet está aí, justamente para isso. Ela vai colocar nas suas mãos os tratores mais avançados do mundo.
Venha até aqui. Vamos acertar o financiamento com o Banco do Brasil ou outro banco do seu agrado.
A sua fazenda vai sentir a presença revolucionária da Valmet.

LINHA 73

Fábrica em Mogi das Cruzes - SP

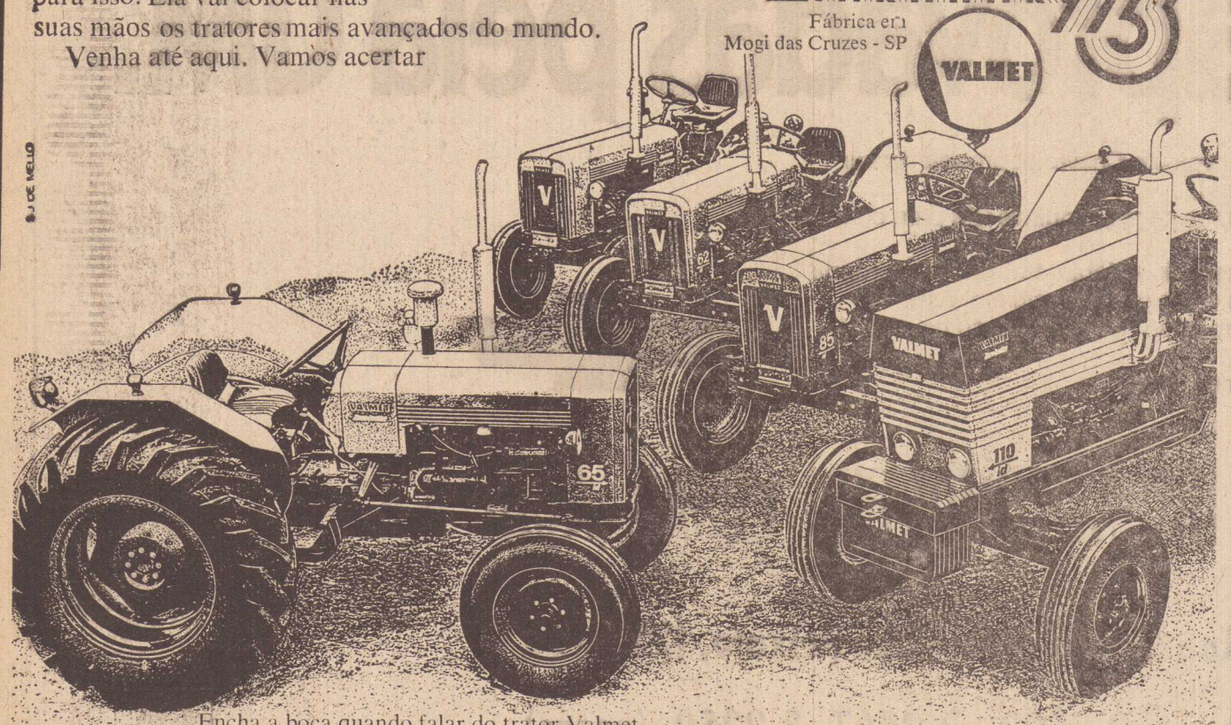

Encha a boca quando falar do trator Valmet.

VALMET

REVENDEDOR AUTORIZADO
OKADA — Máquinas e equipamentos Ltda.
PRESIDENTE VENCESLAU — SP.

AULAS PARTICULARES

REFORÇO
INGLES E PORTUGUES
RUA Siqueira Campos
N.o 1049 — fundos

Um homem simpático precisa de um carro simpático. Que retrate a personalidade e a simpatia do seu dono. Um carro bonito, moderno, diferente. Por fora e por dentro. Um carro que seja assim: de cores esportivas, com portas superdimensionadas, pára-brisa panorâmico, janelas e vidro traseiro que proporcionam grande visibilidade, bancos anatômicos reguláveis em 21 posições diferentes e freios a disco. Deve ter mais: limpadores de pára-brisa com duas velocidades, maçanetas internas embutidas, relógio elétrico de horas e dois amplos porta-malas. Este é o carro do homem simpático. Seu nome é Karmann Ghia TC. Venha buscar o seu.
Nós temos os planos mais simpáticos para v. escolher.
Não seja simpático pela metade.
Venha buscar o seu K. Ghia TC. Hoje.



Nós temos os planos mais simpáticos pra fazer de v. o homem mais simpático da cidade.

SORAUTO — CIA. ALTA SOROCABANA DE AUTOMOVEIS
RUA ANTONIO RODRIGUES, 500
PRESIDENTE PRUDENTE

REVENDEDOR AUTORIZADO

PREFEITURA MUNICIPAL DE PRES. PRUDENTE

ET-01|74

EDITAL

de notificacão de lançamento e cobrança da Taxa de limpeza de terrenos não edificados.

Pelo presente edital, o Diretor da Divisão de Tributos Imobiliários (D.T.I.) da Prefeitura Municipal de Presidente Prudente NOTIFICA aos snrs. Contribuintes-proprietários abaixo relacionados, do lançamento e cobranca relativo ao exercicio de 1974, da Taxa de Limpeza de Terrenos Não Edificados, determinada pela Lei Municipal n.o 1.353 de 09|04|1969, como segue:

Adail Cardoso, Adelmo Ragni Primo, Ademar Santana, Afonso F. da Silva, Albano Guimaro, Altino dos Santos, Alvaro Paiva Bastos, Ana Eugenio F. Nascimento dos Santos, Anacleto Walmir Angulo, Angelo Casaroti, Antonia Salvador Perez, Antonio Abdel Massih, Antonio Avila de Jesus, Antonio Bongiovani Sobrinho e outros, Antonio Consalther Jr., Antonio Correia de Araujo, Antonio Francisco Andrade, Antonio Gomes Guareneto, Antonio Izidio Dias, Antonio José Macruz Zanatta, Antonio Orsolon, Antonio Scalon, Antonio Sergio Menezes, Antonio Soares de Andrade, Antonio Soares Galvão, Anwar Damha, Aparecida Bessam, Arcenio Pinheiro, Arcemiro Fernandes Vieira, Ariovaldo Marinelli, Armenio Dias Westin, Arquimedes Fernandes, Arthur Penha, Ary Boscoli, Athaide da Costa Meira, Atilio Borelli, Augusto da Conceição Santo, Cacilda Carrilho, Carmem Moreno Milan, Carolino Bernardelli, Cezarina Calva Sanches, Clementina F. Amaro, Kiyschi Ishida, Colemar Santana, Cia. Cestol, Cia. Ind. Oleos Vegetais, Constantino Paris, Dario Delfin, Dorival Gomes de Godoy, Edson Menezes, Eduardo L. Prado Faidio, onstantino, Eiji Nagano, Euclides Polo, Eulina Ramos Passos, Felepe Vlacov, Flavio Maluly, Florence Alias Martins, Francisco de Carvalho, Francisco Gomes de Souza, Francisco L. C. Netto, Francisco Pereira Telles, Francisco de Souza Medeiros, Fukuso Oesuqui, Geraldo Bacarim, Geraldo Sanches Telles, Guaraciaba A. Mello, Ropelli, Hatsumi Hirakawa, Helio Perozzi Gil, Hirochi Oda, Hiroshi Yoshio, Hissashi Shiquematsu, Hitoschi Ando, Honorato F. de Oliveira, Ihei Itada, Iracy Clementina Monteiro, Irmãos Kaneko, Irmãos Macare, Isaias Maurício da Rocha, Ismael Rochedo Gardim, Itsuo ShigekaWa, Ivo Chuquer, Jamil Carneiro Alabe, Jeronimo Lacerda Neves, João Costa da Silva, João Jacintho Ferreira, João Manoel Sandoval, João Molina Cabrera, João Mussa, João Nunes de Souza, João Pessoa, João de Sillos, Joaquim A. Ribeiro, Joaquim Ramos, José A. Oliveira, José Antonio Galindo, José Carlos Rafael, José Carlos S. Dellapicola, José Denem Carrafa, José Ferreira Amaro Filho, José Gomes, José Ienaga, José de Mello Santos, José Molina Cabrera, José Moreira, José de Padua Medeiros, José Sotero Borba, José de Souza Reis, José Tonetto, Julio Constantino, Julio Hashimassa, Kaname Kawashima, Kenhiti Fukavara, Kenichi Ichioka, Kiuiy Santi, Kizuka Koga, Koite Massuda, Kumataro Hirai, Luiz Alexandre de Oliveira, Luiz Benevides Moura, Luiz Peretti e outros, Luiz Ricci, Maria José Gronno, Mario Kissimoto, Massami Honda, Massavoschi Myasaki, Maurilo de Oliveira, Milton Dagluisi, Moacir Machado, Moritaro Murata, Nagatoshi Yoshimura, Nassib Elias Thame, Nazira Salomão Sandoval, Nelson Hain, Nereu de La Corte, Nicia Pedroso Peretti, Nilo Mazini, Nivaldo Rucco de La Corte, Odair Gouveia de Oliveira, Orlando Peretti, Osmar de Melo Mota, Osvaldo Casarotti, Osvaldo Peretti, Ovidio W. Graton, Paulo Bongio vani, Paulo Estevão Folha, Paulo Iacia, Paulo Tutumi, Pedro Drimel Piovezan, Pedro Morille, Percy Cornelio, Primus Buchalla, Ramiro Brabo, Reinaldo Colato, Renato Pagliuse Ricieri Boscoli, Roberto Ferianci, Roberto Francisco Scheid, Roberto Kivokazo e outro, Rachael Meira, Rosa Jorge, Sakae Nichimura, Satilas Pereira de Castro, Silvestre Francisato, Shozo Nichimoto, Sofia Rocha, Tadashi Tsuzuki, Tako Totomo Takeo Muramoto, Tanus Gastim, Teiii Seki, Toschie Kozuki, Toschie Cozuki, Toshiki Miyazaki, Toshiro Funada, Valter Fernandes Vieira, Vantuil Amaral Gurgel, Vantuir Perdone Bagli, Vergilio e Clovis Tiezzi, Vicente Fidelis de Souza, Viuva Rossi, Waldemar Cortez, Walderes Prado, Waldomiro Borcato, Walter Mancini, Zacarias Ardico, Irmãos Macari.

A Prefeitura Municipal, através de seus órgãos especializados providenciou a expedição dos avisos de débito, usando todos os meios a seu alcance, e convida os Snrs. contribuintes que não os tenha recebido por deficiência de endereços ou extravios, a dirigir-se à D.T.I. (Lancadoria), onde os mesmos lhes serão entregues.

O prazo normal para o recolhimento, terminará no dia 28 de janeiro vindouro, ficando os Snrs. Contribuintes a partir desta data sujeitos às alterações e acréscimos determinados pela Lei regulante.

DIRETOR
Divisão de Tributos Imobiliários

.. Ingressos a venda

Falando ontem à reportagem, o Professor Mario Artoni, o Marinho informou que desde ontem os ingressos para as duas noitadas de "basket" estão sendo vendidos, nas agencias bancárias que assim estão colaborando com a CCE Comissão Central de Esportes, bem como em diversos locais no centro, facilitando assim aqueles que deseiam estar presentes antecipadamente, para conseguir bom lugar, pois espera o presidente da CCE, que nas duas noitadas estejam o ginásio superlotado.

Os precos são bastante acessíveis — Cr$ 10,00 (dez cruzeiros) as numeradas e são poucas, e Cr$ 5,00 (cinco cruzeiros) as arquibancadas.

Conforme estamos noticiando em outra nota, as bilheterias estarão atendendo, tanto amanhã, como domingo, a partir das 18 horas, facilitando assim, a entrada pois os portões serão abertos às 19 horas, portanto uma hora antes da primeira partida.

Os esportistas de Presidente Prudente e da região terão essa grande oportunidade de ver campeões nacionais e internacionais, salientando-se entre os brasileiros, o prudentino Zé Geraldo que atravesa grande forma técnica e fisica, e entre os estrangeiros, os dois argentinos e os norte-americanos.

....EDITAL de notificação de lançamento e cobrança das TAXAS DE PAVIMENTAÇÃO (ASFALTO)

Pelo presente edital, o Diretor da Divisão de Tributos Imobiliários "D.T.I." da Prefeitura Municipal de Presidente Prudente de ordem do Exmo. Snr. Prefeito Municipal, Notifica, os Snrs. Contribuintes-Proprietários do lançamento e cobrança, relativo ao exercicio de 1973, da Taxa de Pavimentação (Asfalto) dos imóveis situados nas Ruas: Joaquim Marques Caldeira e Olimpio C. da Silva.

A Prefeitura através de seus órgãos especializados, providenciou a expedição dos avisos de débitos, usando de todos os meios ao seu alcance, e convida aos snrs. contribuintes que não os tenham recebidos por deficiências de endereços ou extravio à dirigirem-se a "D.T.I. (Lançadoria, onde os mesmos lhes serão entregues.

Os contribuintes que desejarem efetuar o pagamento total da Divida em 30 dias da data de emissão (28|01|74), consoante ao art. 1.o lei n.o 1|260 de 10|12|74, gozarão desconto de 20 por dento.

O prazo normal para cobrança em parcelas mensais, autorizadas pelos II, III, IV do art. 255 da lei 1.185 de 23|12|1966 (Código Tributário-, combinado com o art. 2.o da lei n.o 1.260 de 19|12|1967, iniciar-se-á no dia 28|01|1974 ficando os snrs. contribuintes, a partir desta data, sujeitos as alterações a acréscimos determinados pela lei regulante.

O recolhimento poderá ser feito através dos Bancos e Caixas Econômicas desta cidade.

Presidente Prudente — Paço Municipal Florival do Leal Aos 28 de janeiro de 1974.

Divisão de Tributos Imobiliarios
Adair Villa Real — Diretor

aos 28 de janeiro de 1974
CI-02|74

A Divisão de Administração
Snr. Diretor

Apenso a presente cópia de edital, ET-02|74, relativo a notificação de lançamento e cobrança da Taxa de Pavimentação (Asfalto) das ruas: Joaquim Marques Caldeira e Olimpio C. da Silva.

Solicito de V.S. determinar a mais ampla Divulgação do mesmo através da imprensa local.

Respeitosamente — Diretor
"D.T.I."

Comissão Municipal de Compras

Edital de Tomada de Preços N.o 15|74

Acha-se aberto na Comissão Municipal de Compras da Prefeitura Municipal de Presidente Prudente o Edital de Tomada de Preços n.o 15|74 — CMC. para os seguintes serviços:

— Serviços de mão de obra na colocação de piso plorigoma, construção de piso de concreto simples, cimentando de areia e cimento, chapisco batido com máquina, reboco grosso, reboco desempenado e feltrado, colocação de azulejos, colocação de ceramica em piso, construção de galeria.

OBSERV: Maiores informações no Departamento de Obra e Viação "Paço Municipal Florivaldo Leal". Os preços deverão ser cotados por metro quadrado.

As propostas deverão ser entregues na Comissão Municipal de Compras da Prefeitura Municipal de Presidente Prudente "Paço Municipal Florivaldo Leal" até o dia 31 do mes de janeiro de 1974, às quinze horas, em cinco vias.

Informações suplementares serão fornecidas na C.M.C. ou D.O.V. durante o expediente normal de trabalho.

As propostas serão abertas e classificadas dia 1.o de fevereiro de 1974, às quinze horas.

Presidente Prudente, 22 de janeiro de 1974.
BOLIVAR OLIVERO RODRIGUES
Comissão Municipal de Compras

Publicado e Registrado na Comissão de Compras Aos 22 dias do mes de 1 de 1974.

DECRETO N.o 1.964

WALTER LEMES SOARES, Prefeito Municipal de Presidente Prudente, Estado de São Paulo, usando de suas atribuições e nos termos do item XX do artigo 39 do Decreto-Lei Complementar n.o 09, de 31|12|69, e,

CONSIDERANDO que o Dr. Octávio Gonçalves Moreira Junior, quando no exercicio de Delegado de Policia faleceu tragicamente, na defesa da segurança publica,

CONSIDERANDO que o seu desaparecimento causou profunda consternação, no seio da Policia Civil,

CONSIDERANDO os relevantes serviços em vida que o extinto prestou a Comunidade Brasileira,

DECRETA:

ARTIGO 1.o — A atual Rua Okalahoma, localizada na Vila Glória — Jardim Planalto, passa denominar-se "Rua Dr. Octávio Gonçalves Moreira Junior".

Parágrafo Unico — Das placas indicativas, além do nome do homenageado, deverá constar a expressão "Delegado de Policia".

ARTIGO 2.o — As despesas com a execução do presente decreto correrão por conta de verbas próprias do orçamento.

ARTIGO 3.o — Este decreto entrará em vigor na data de sua publicação, revogadas as disposições em contrário.

Presidente Prudente, Paço "Florivaldo Leal", aos 07 (sete) dias do mes de janeiro de 1974.
WALTER LEMES SOARES — Prefeito Municipal

Registrado e publicado na Divisão de Administração da Prefeitura Municipal de Presidente Prudente, aos 07 dias do mes de janeiro de 1974.
Luiz Mauricio Sandoval — Diretor



DE QUANDO EM VEZ
OUÇA A
MARTINOPOLIS RADIO CLUBE

...Plantador de amendoim, uma classe em extinção na...

(CONCLUSÃO DA 1.a PAGINA)

Mesmo com esta possibilidade o otimismo dos técnicos desapareceu, acreditando eles num exterminio completo do amendoim na região. A fuga do homem do campo para as cidades já começou, podendo-se acreditar na formação de um problema social bastante grave. O pequeno proprietário é extinto paulatinamente, entregando suas terras ao maior a qualquer preço como unica alternativa capaz de saldar os seus débitos junto aos bancos e fornecedores.

Prejuizo é geral

Em toda a área de 84 mil hectares assistida pela Divisão Regional Agricola, os prejuizos foram acentuados. Em algumas propriedades elevam-se a mais de 75 por cento, podendo chegar até 100 por cento de quebra, previsão esta que nenhum plantador ignora em face das chuvas que continuam caindo quase ininterruptamente.

Poucos produtores conseguiram colher uma parte da safra, que entregaram aos exportadores de grãos antes das chuvas. Temendo a completa falta de materia-prima, as industrias de oleo buscam convencer os lavradores a entregarem a oleaginosa colhida e retida nas propriedades ou se comprometerem a entregar o que ainda se encontra na terra, caso seja aproveitado.

Como explicam especialistas das casas das lavouras, o amendoim na Alta Sorocabana é plantado apenas por pequenos lavradores, sem recursos para a introdução de culturas de mão-de-obra mais caras, mas de maior rentabilidade. Estas famílias todavia resistiram até hoje devido a sua persistencia e esperança de que a proxima safra será melhor, perspectiva todavia, sempre irrealizavel.

Este ano, a situação alcançou o seu climax. Não há mais condição destes continuarem teimando na lavoura vivendo de esperanças. Ou desistem buscando novas atividades ou empobrecem sempre mais, com o auxilio da pressão causada pelo grande proprietario, que procura cercá-los de todos os lados até conseguir adquirir as suas terras cada vez menos valorizadas.

Diversificação sem fomento

Com a situação atual, os tecnicos sugerem a versificação agrícola, mas procuram evitar maiores fomentos ao lavrador. Explicam que estariam correndo grande risco, se insistissem junto a êste ou aquele produtor incluindo-lhe a necessidade de se dedicar a determinado produto. Caso surjam na epoca safra proibicão de exportação, queda de preços e outras taticas da politica de comercialização, como ocorre no momento com o amendoim, ou condições climaticas negativas, indiretamente seriam responsabilizados pelos prejuizos consequentemente sofridos pelo lavrador notadamente o pequeno ainda não conscientizado devidamente.

vir as pretenções do homem do campo, informando

Na região as casas da lavoura limitam-se a suas terras são propicias à cultura que pretende envolver. Se as analises são positivas compete êste a escolha recebendo posteriormente toda a mentação necessaria. O bicho-da-seda por exemplo uma opção ascendente na Alta Sorocabana devido magnificos resultados alcancados pelos seus primeiros plantadores. Mas a proxima safra pode ser ainda mal e por isto os tecnicos se eximem de fomentar sua produção.

No Natal, o começo da queda

As chuvas torrenciais começaram a cair na região logo após o Natal, continuando quase ininterruptamente. Até ontem alcançaram o alto índice de 500 mm. 300 a mais do que os previstos pela meteorologia. Antes porem havia chovido, mas em menor intensidade, estando certos os lavradores de que as precipitações se ampliaram somente no fim de janeiro ou começo de fevereiro, como sempre ocorreu nos anos anteriores.

Previa-se na área de plantio compreendida entre Rancharia e Alvares Machado, uma produção de mil toneladas do produto. As maquinas receberam até agora, menos de 10 mil, estando o restante parcialmente comprendida nas propriedades rurais. A situação pode ser classificada como de calamidade publica admitem alguns prefeitos e tecnicos.

Com o excesso de umidade atual, somente a utilização de um secador poderia ser evitada a perda total. Aquele instrumento porem custa muito caro, tornando a possibilidade impropria. E o problema se amplia com a destruição das estradas municipais pelas trombas d'agua e cuja recuperação está sendo feita com morosidade devido a falta de recursos das Prefeituras.

Para os tecnicos que ontem se mostravam preocupados a difícil situação dos lavradores, nada pode ser feito. Eles se limitam a assistir o fenomeno, ouvindo diariamente as queixas que lhes chegam de toda a região. São unanimes em afirmar que a persistir as chuvas e a politica governamental influindo na comercializacão pode-se prever com segurança o completo abandono da cultura do amendoim na Alta Sorocabana, obrigando o pequeno produtor a procurar com urgencia outra atividade para sua sobrevivencia.

Sugestões para obter a recuperação da lavoura

Condicionamento dos financiamentos agrícolas oficiais à rotatividade da lavouras, com a inclusão da cultura do milho, concessão de emprestimos para a lavoura a juros baixos como acontece com o café; distribuição gratuita de sementes, dentro de criterios seletivos e fixação de preços minimos estimulados ao produtor, são sugestões do deputado Francisco Libardoni (MDB-SC), com vistas à recuperação desse setor economico.

A manifestação po par lamentar deve-se à que da sofrida pelo cereal na pauta de exportação em 1.972, quando foram comericalizados para o exterior apenas 164.100 toneladas em comparação ao quantum registrado no ano anterior: 1.258.408 toneladas.

Redução

Não obstante a alta produção — a terceira do mundo — observa o deputado que as estatísticas revelam que as safras brasileiras não vêm obtendo o resultado desejado. A cultura do cereal continua em bases precárias e os produtos não tem respondido, na proporção esperada, a ponto de comprometer o abastecimento interno e as exportações.

O cereal ganhou na atual safra um atraente preço de garantia, tendo-se oferecido amplo financiamento aos seus plantadores. Apesar disso, segundo levantamento da Secretaria de Agricultura de São Paulo, teria ocorrido naquele Estado uma redução da ordem de 13,3% na área cultivada (com previsão de produção de 6,6$ inferior à de 1.972). No Paraná observa-se a mesma tendencia. Em Minas Gerais e Goiás, as informações dão conta da mesma situação.

Causas

Explicando as causas dessa queda o deputado revela que analistas do mercado de Sereais observam que a elevação dos preços do milho em 1972 ocorreu no periodo de entressafra quando a maior parcela da produção já não se encontrava mais em poder dos agricultores. Assim, os intermediarios foram os grandes beneficiarios. Outro motivo dessa atitude arredia seria o agressivo avanço de outras culturas nos Estados do Centro-Sul.

Muitos agricultores tradicionais, atraidos pelos altos preços da soja, estão destinando, a cada ano, maiores áreas a essa cultura, em detrimento do milho.

Qualifica o deputado catarinense a situação como dolorosa. O mundo diz — em fome de proteinas, de que é tão rico o milho. Só o Japão pretende importar, em 1974, dos Estados Unidos, cerca de dois milhões de toneladas. "A demanda é grande e nós estamos perdendo a batalha.

Declaração

MIGUEL ARCANJO CAMPEZATO, declara para os devidos fins e efeitos legais, ter se extraviado a sua carteira Nacional de Habilitação de n.o 9 101 e Prontuário n.o .. 12 424, de mot. amador, exp. pela 14a. Ciretran.

Declara outrossim q/ a mesma fica sem validade visto estar em andamento a expedição da 2.a via.

Pres. Prudente, 23 de Janeiro de 1974.

a) **Miguel Arcanjo Campezato**

25 — 26 — 27/01/74.

NOVENA PODEROSA AO MENINO JESUS DE PRAGA

Oh! Jesus que dissestes "peça e receberás, procura e acharás, bata e a porta se abrirá!" por intermédio de Maria, Vossa Sagrada Mãe eu bato procurar e Vos rogo que minha prece seja atendida (mencionar o pedido).

Oh! Jesus que dissestes. "Tudo o que pedires a Pai em meu nome Ele atenderá".

Por intermédio de Maria Vossa Sagrada Mãe eu humildemente rogo ao Vosso Pai, em Vosso Nome que minha oração seja ouvida (mencionar o pedido).

Oh! Jesus que dissestes, "o Céu e a Terra passarão mas a minha palavras não passará. Por intermédio de Maria, Vossa Sagrada Mãe eu confio que minha oração seja ouvida (mencionar o pedido).

Rezar 3 Avare-Maria e 1 Salve Rainha.

Em casos urgentes a novena deverá ser feita em 9 horas.

Mandada publicar por ter se alcançado uma graça.

L.S.D.

NOVENA PODEROSA AO MENINO JESUS DE PRAGA

Oh! Jesus que dissestes "peça e receberás procura e acharás, bata e a porta se abrirá!" por intermédio de Maria, vossa Sagrada Mãe eu bato procurar e Vos rogo que minha prece seja atendida (mencionar o pedido).

Oh! Jesus que dissestes "Tudo o que pedires ao Pai em meu nome Ele atenderá".

Por intermédio de Maria Vossa Sagrada Mãe eu humildemente rogo ao Vosso Pai, em Vosso Nome que minha oração seja ouvida (mencionar o pedido.

Oh! Jesus que dissestes "o Céu e a Terra passarão mas a minha palavras não passará. Por intermédio de Maria Vossa Sagrada Mãe eu confio que minha oração seja ouvida (mencionar o pedido).

Rezar 3 Avare-Maria e 1 Salve Rainha.

Em casos urgentes a novena deverá ser feita em 9 horas.

Mandada publicar por ter se alcancado uma graca.

E. V. M.

CURSO TECNICO DE CONTABILIDADE
COLEGIAL INDUSTRIAL DE ELETROTECNICA

Matriculas abertas no Colégio Joaquim Murtinho
Informações completas na Secretaria da Escola
DOCUMENTOS EXIGIDOS:
2 fotos 3|4 (recentes)
2 fichas modelo 18 (ginasial)
1 certificado do curso ginasial
2 certidões de nascimento (fotocópia autenticada)
PARA MAIORES DE 18 ANOS
Apresentar os seguintes documentos:
Titulo de eleitor
Certificado de reservista
Carteira profissional
MATRICULA: — CR$ 50,00
MENSALIDADE: — CR$ 65,00

COLEGIO JOAQUIM MURTINHO
Rua 15 de Novembro 1.146 — Fone 33569

Fundação Salazar

A Fundação Salazar, até aqui integrada no regi- legal, vigente para as instituições particulares de sistencia, passa a reger-se por novos estatutos apro do pelo Decreto-Lei n.o 721|73 do Ministério das rporações e Segurança Social.

De acordo com o estipulado no diploma, a Fun- ção Salazar é uma instituição particular de utilida- publica geral, dotada de personalidade jurídica, m sede em Lisbo, mas podendo criar delegações quaisquer outros pontos do território nacional, e n como objetivo facultar habitação em boas con- ções económicas, higiênicas e morais, àqueles que, vido aos seus tracos recursos, não possam por ou- forma conseguí-la.

A Fundação cujos órgãos são o conselho admi- strativo e a comissão revisora de contas, terá em rgo vitalício, um presidente de honra, sendo o pri- meiro o seu instituidor, Almirante Américo Deus Rodrigues Thomaz.

Ao presidente de honra compete designar, no fim de cada triênio, ou substituir, quando entender os membros do conselho administrativo, bem como tres membros da comissão revisora de contas, cujos mandatos podem ser renovados e convocar e presidir as reuniões desses órgãos, sempre que o desejar.

Primeiro Tabelionato de Protestos

CARTORIO DR. LESSA
EDITAIS

Acha-se nesse cartório à rua Barão do Rio Branco, 481 1.o andar para ser protestada por falta de aceite e pagamento a duplicata n.o 73/7299, da quantia de Cr$ 745,45, vencida em 30 de dezembro de 1.973 da responsabilidade de Ari Mendes da Silva

Por não ter sido possivel intimar pessoalmente o referido responsavel pel presente edital o intimo a vir em cartório afim de aceitar e efetuar o pagamento da referida duplicata ou dar a razão por que não faz e na falta o notifico do competente protesto.

Presidente Prudente 24 de janeiro de 1.974
Paulo T. R. Lessa
Tabelião

DE QUANDO EM VEZ OUÇA A MARTINÓPOLIS RADIO CLUBE

...Lider empresarial ingles visitou tres grandes industrias locais

(CONCLUSÃO DA 1.a PAGINA)

séde na cidade industrial de Litleborough (Lancashire). E conforme frisou em entrevista anteriormente publicada, pretende acompanhar de perto os trabalhos de montagem de um grande curtume nesta cidade, cuja conclusão se dará em outubro ou novembro deste ano, e inicio de produção em 1975.



Mr. Golding conheceu tambem a MAJOR S.A.



Depois de homenageado pelo Tenis Clube, o ilustre visitante conheceu as modernas instalações do NTC.

A capacidade de produçao oscilaria entre 1.000 a 1.500 couros por dia e o numero de empregados tambem devera ficar entre 200 a 250. A escolha de Presidente Prudente foi devida as facilidades oferecidas pelo prefeito Walter Lemes Soares sua posição geográfica, as comunicaçoes fáceis com Mato Grosso, Parana, a Capital e os grandes centros, mas principalmente a materia prima abundante por ser tratar de uma regiao de pecuaria.

Tenis e San Fernando

Ao termino de suas visitas, Mr, Golding e sua esposa, foram homenageados com um almoço no Tenis Clube, a partir das 13h00. Em seguida tiveram a oportunidade de connecer as majestosas obras do Novo Tenis Clube, sendo acompannados pelo prefeito, assessores, diretores do clube e pelo dr. Nishimura, responsavel pela edificação.

Para esses contatos, atuaram como interpretes, a srta. Barbara Fonfoura da Cunha, e Mr. Barlow e Dilson Athia.

JUIZ CONCEDE LIMINAR AOS ESTUDANTES

CLOVIS MORE'
Correspondente

O juiz de Direito da Comarca de Presidente Venceslau, dr. Osvaldo Tomazetti, concedeu liminar ao mandado de segurança impetrado contra a direção do IEE "Antonio Marinho de Carvalho Filho", para o fim de serem admitidos aos exames de seleção à 1.a série do 2.o grau, os estudantes maiores de 20 anos de idade. Os alunos tiveram como defensores os drs. Antonio Gabriel de Lima e Braz Aristeu de Lima, que sustentaram a existencia de vagas suficientes para o atendimento aos interessados. Foram beneficiados pela sentença, 18 alunos, que poderão prestar exames de seleção no dia 4 de fevereiro próximo.

Reforma de prédios

O prefeito de Presidente Venceslau, em oficio endereçado ao eng. Rui Teixeira de Aquino, diretor executivo do FECE, solicita a reforma dos predios do Instituto de Educação "Antonio Marinho de Carvalho Filho e "Alfredo Marcondes Cabral". Para este o prefeito está solicitando uma ampliação, visando o atendimento da população infantil.

A Prefeitura ofereceu uma área continua de 1.800 m2 para essa ampliação.

Os prejuizos das chuvas

Com uma densidade pluviométrica que causou espanto aos moradores da região, pois em apenas 48 dias registrou-se uma media equivalente a seis meses. As chuvas de dezembro e janeiro deixaram um saldo negativo para os agricultores. As perdas, principalmente no amendoim foram elevadas, pois não houve possibilidade de colheita em várias áreas. As estradas intransitáveis e as chuvas por mais de 15 dias seguidos, fizeram com que os agricultores paralizassem as atividades.

Na maior parte do amendoim arrancado antes das chuvas voltou a brotar. A situação é de incerteza para o algodão que começa a florar nesta epoca. Se as chuvas persistirem poderá sofrer grande quebra na produção.

COMUNICADO

DR. JOSÉ ROBERTO B. LIBORIO
LINICA E CIRURGIA DE OLHOS, Lentes de Contato
Parrícipa a Instalação de seu Consultório, nesta cidade, à
Rua Ribeiro de Barros, 1646,
Fones: 3-3277 — 3-3278

Concorrencia Publica a Cantina

Acha-se aberta a concorrencia, de 17 a 31 de neiro, para a movimentação particular da cantina o Colégio Estadual de Presidente Prudente, à Rua beiro de Barros, 1770.

Os interessados deverão tomar conhecimento as condições da concorrência afixadas na Portaria o Colégio.

José Mielle de Andrade — Diretor

Atualização Pedagogica

Na Sala de legislação, o professor Dr. Moacyr Teixeira, dando a última aula

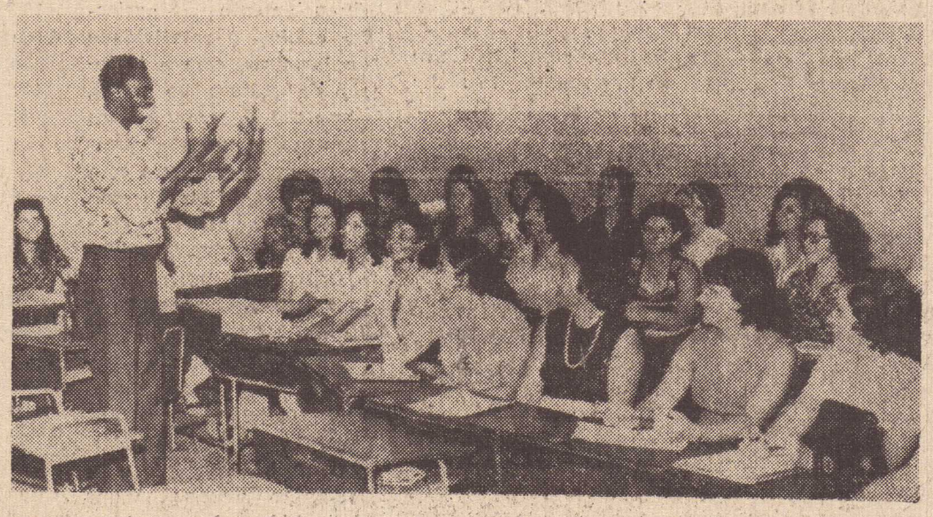

Foi encerrado ontem, no Grupo Escolar Dr. João Franco de Godoy, os diversos cursos de Atualização Pedagógica, promoção da Delegacia de Ensino Básico de Presidente Prudente, ministrados no periodo de 16 a 24 do corrente, sob a coordenação do Professor Samoel Brondi, Delegado de Ensino Básico e do Professor Eustasio de Oliveira Ferraz, inspetor escolar.

Foram ministrados 26 (vinte e seis) cursos, sendo 13 (treze) no periodo diurno 13 (treze) no periodo noturno, sendo assistidos por 1.023 (um mil e vinte e tres) professores das diversas cidades da região e dos estados circunvizinhos, Paraná e Mato Grosso, que tambem vieram aproveitar, as aulas em Presidente Prudente.

Cursos

Foram ministrados os seguintes cursos — Relações Humanas na Escola, pelo Professor José Alberto Lopes Costa(diurno e noturno); Alunos de Apren dizagem Lenta, pela Professora Maria José Mei Caetano (diurno e noturno) Métodos e Inovações Pedagógicas pela Professora Emilia Frazão Freitas (diurno e noturno); Comunicação e Expressão pela Professora Helena Flumignan (diurno e noturno); Ciências pela Professora Therezinha Tenorio Jardim (diurno e noturno); Matemática pela Professora Esther Faria Henares (diurno e noturno).

Lecionaram somente no curso diurno, Comunicação e Expressão, os professores Benjamin Teodoro Rezende e Mariná Pinheiro Honório; Didática da Lingua Francesa, professora Aurea Rodrigues Costa Camarini; Programa de Saude, professora Vania Fabris Cavalcanti; Legislação, professores Dr. Moacyr Teixeira e Geraldo Salim Jorge; Método Montessori Lubianska, professora Auricélia Josefa Vasconcelos Barbosa.

Lecionaram somente no curso noturno, Comunicação e Expressão, professor José Caetano da Silva; Programas de Saude, professor Nery do Amaral Sant'Anna; Estudos Sociais pelas professoras Glauce e Zilda Ruiz; Educação Artística pelos professores Sátilas Pereira de Castro e Estevam Santos Giabarbo; Educação Supletiva pela Professora Maria Antonia Pereira Amaro.

Exposição

Ontem à noite, foi aberta exposição feita pelos professores-alunos, e encerrando o Professor Samoel Brondi, enalteceu a presença de tão grande numero de professores lembrando as tres grandes dimensões em educação, que espera nunca esqueçam os mestres, levando aos alunos — "Educar para bem vvier e conviver" e respeitar cada criança, sempre presente a célebre frase de Goethe — "Nem todos os caminhos são para todos os caminhantes".

"ABANDONO DE EMPREGO

VIAÇÃO MOTTA LTDA., emprêsa estabelecida nesta cidade, com o ramo de Transporte Coletivo de Passageiros, vem pelo presente edital, solicitar o comparecimento do Sr. OSIAS CORDEIRO, para justificar suas faltas inautorizadas aos serviços desde o dia 06|dezembro|1973, caso não se dê sua manifestação no prazo de 03 (tres) dias consecutivos a partir da data desta publicação, dará por rescindido o seu contrato de trabalho POR JUSTA CAUSA, conforme determina o artigo 482 letra "I" da C.L.T.

Pres. Prudente, 23|janeiro de 1974.
(a) VIAÇÃO MOTTA LTDA. — Depto. Pessoal

FALECIMENTOS

ANTONIO LUCIO DE OLIVEIRA — Faleceu ontem, aos 70 anos de idade o sr. Antonio Lucio de Oliveira, cujo sepultamento se dará hoje, às 9 horas, saindo o féretro da rua Tulio Chexete, 635 (Vila Formosa).

GLORIA DE JESUS GOMES — Faleceu dia 22 ultmio, aos 74 anos de idade, a sra. Gloria de Jesus Gomes, cujo sepultamento deu-se no dia 23, às 9 horas, tendo saido o féretro da rua Marechal Candido Rondon, 429 (Vila Formosa-.

NOVENA PODEROSA AO MENINO JESUS DE PRAGA

Oh! Jesus que dissestes "peça e receberás, procura e acharás, bata e a porta se abrirá!" por intermédio de Maria, Vossa Sagrada Mãe eu bato procuro Vos rogo que minha prece seja atendida (mencionar o pedido).

Oh! Jesus que disseste: "Tudo o que pedires ao Pai em meu nome, Ele atenderá".

Por intermédio de Maria Vossa Sagrada Mãe eu umildemente rogo ao Vosso Pai, em Vosso Nome, que minha oração seja ouvida (mencionar o pedido.

Oh! Jesus que dissestes, "o Céu e a Terra passarão, mas a minha palavras não passará. Por intermédio de Maria, Vossa Sagrada Mãe eu confio que minha oração seja ouvida (mencionar o pedido).

Rezar 3 Avare-Maria e 1 Salve Rainha.

Em casos urgentes a novena deverá ser feita em horas.

Mandada publicar por ter se alcançado uma graça.
E.M.G.

Anúncios Económicos

COMPRO — Casa até 120 mil cruzeiros
Informações: a Rua Fernando Costa, 584

Compro um TELEFONE
Procurar o representante do Frigorifico de Cotia S.A. — Tratar na Rua Nicolau Maffei, 828.
22—23—24|01|74

Compro ou troco
Um TELEFONE, um Rancho de Pescaria no Rio Pardo, um piano, um Aero Willys, e um Itamaraty
Tratar com Deodato nesta redação
22|01|74

Compro uma Lambreta — preferivemente de ano 64, 65 ou 66 — Tratar na Rua Francisco Morato de Oliveira — n.o 160.

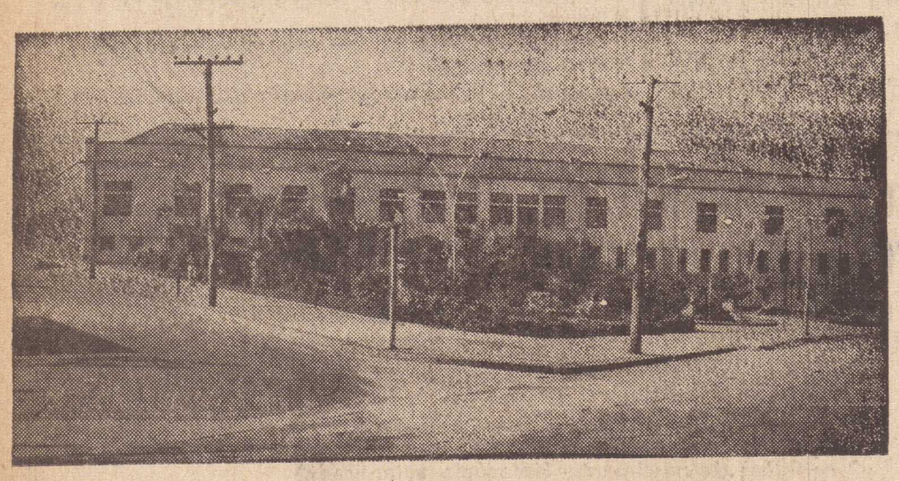

2.o Concurso Vestibular

Inscrições Abertas Até 25 de janeiro NA

Instituição Toledo de Ensino

FACULDADE DE DIREITO E FACULDADE DE CIENCIAS E LETRAS DA ALTA SOROCABANA

- Os interessados poderão dirigir-se a Secretaria das FACULDADES, das 7h30 as 11h00 e das 13h00 as 17h00, diariamente. Praça Raul V. Furquim – Pres. Prudente Fone: 3-4744

Programa prioritario do algodão tem exito

"O programa prioritario para o incremento e tecnificação da cultura do algodão está sendo desenvolvido com pleno êxito em todo o Estado, tendo apresentado um rendimento de 1.385 kg|ha., na ultima safra, contra 1.048 kg|ha, em 1972, anunciou o Secretario da Agricultura.

"Os objetivos que vem sendo alcançados com a execução desses programa. se devem, principalmente, à regionalização das áreas de cultura onde as Divisões Regionais Agricolas. mantem intensa atividade assistencial aos cotonicultores".

Ação do programa

No setor de assistencia técnica, são as seguintes as metas especficas que estão sendo implantadas: plantio em nivel, terraceamento, racionalização da adubação e calagem racionalização ao combate às pragas e doenças racionalização de práticas culturis e racionalização da colheita.

Os municipios onde se concentra a ação regionalizada da cultura do algodão, estão localizadas nas divisões regionais de Campinas (16 municipios) Ribeirão Preto (9), São José do Rio Preto (25) e Sorocaba (7).

Nestas áreas a mecanização da colheita provocará sensiveis modificações na organização algodoeira, no acondicionamento do algodão em caroço na propriedade agricola. e no recebimento, armazenamento e beneficiamento do produto das usinas.

Produção

A produção paulista do algodão em 1973 foi de 39,7 milhões de arrobas, distribuidas pelas diversas regiões agricolas do Estado:

Campinas	9.600 mil arrobas
Ribeirão Preto	8.900 mil arrobas
Pres. Prudente	6.300 mil arrobas
S. José do Rio Preto	5.200 mil arrobas
Araçatuba	3.700 mil arrobas
Sorocaba	3.700 mil arrobas
Bauru	2.300 mil arrobas

Vila Marcondes continua esquecida

Realmente o bairro de Vila Marcondes, e adjacencias continuam sendo esquecidos pelo poder público, pelo menos até a presente data.

Lampadas que se queimam e não são substituidas, terrenos com verdadeiro matagal, como é o caso, na rua Antonio Lopes de Azevedo, perto da matriz, ruas nos bairros mais longes intransitáveis havendo ainda vilas que estão na completa escuridão, porquanto a energia elétrica ainda não chegou até lá.

Está acontecendo um fato que se repete em todas as cidades onde a linha férrea passa pela mesma de um lado, sempre fica abandonado. A própria iluminação das ruas ainda é a antiga, e quando chove, o que vem acontecendo insistentemente são várias as lampadas que se queimam, além de faltar energia durante muito tempo.

Os moradores daquela vasta região, esperam naturalmente que o prefeito dentro de sua programação, também inicie os melhoramentos, na Vila Marcondes, Vila Furquim, Vila Brasil, Vila It, e outros bairros, além linha para que o povo possa usufruir um pouco mais.

Campanha para o Hospital

Um grupo de pessoas da cidade, bem como firmas comerciais, desde outubro fizeram uma campanha para o Hospital Santa Terezinha, e a diretoria com a importancia arrecadada, fez uma sala de enfermagem e uma sala cirurgica.

A inauguração desses dois melhoramentos para aquele hospital que tem prestado inestimáveis serviços aos tuberculosos pobres de todo o Brasil, porque recebe de diversos estados e até da capital paulista, será amanhã às 17 horas, com a presença dos membros da atual diretoria e do Dr. Wilson Mengecussi, médico de torax que desde que chegou em Presidente Prudente se dedica de corpo e alma, ao hospital.

A atual diretoria, graças a dinaminazação da presidente Aparecida Coimbra, também tem feito diversos melhoramentos e conseguindo muitas doações por parte de entidades, clubes de serviços, mesmo doações particulares.

Aliás, quem passa em frente aquele nosocomio já pode notar as profundas modificações que estão sendo feitas dando outro aspecto ao mesmo, que pretende no futuro também erguer o pavilhão para mulheres.

Acupuntura, novo passo da ciencia

Há tres mil anos, os chineses já conheciam a acupuntura — uma ciência empirica que desenvolveu profundos conhecimentos do corpo humano e de fontes de energia até recentemente estranhos à ciência ocidental.

Presente no VI Congresso Paulista de Odontologia (19 a 25 de janeiro) o prof. Rtiz Kramer, revelou que a acupuntura já está sendo utilizada para diagnostico na ciência podendo abrir novos e ainda não imaginados caminhos caminhos no tratamento do corpo humano.

MERIDIANOS

Contou o prof. Kramer que "para os chineses, a acupuntura nunca foi novidade, apesar do Ocidente ignorar durante séculos esses conhecimentos, puramente empiricos. Sabia se que no corpo humano além de vasos e nervos, havia medidianos de energia. Hoje, já é possivel falar em trajetorias de energia, que correm em linhas bem determinadas pelo nosso corpo, em intima relação com nossos órgãos — eles produzem e conduzem essa energia.

Essas trajetorias, contou o prof. Kramer, tem pontos especificos logo abaixo da epiderme humano, com resistência eletrica menor que o tecido circundante. Daí, essa hipôtese cientifica ser confirmada quando se descobriu ser possivel medir e determinar exatamente essa pequena carga eletrica e relacioná-la com o estado do corpo".

Isso foi possivel somente agora, em fins de 1972 e 1973. Na Italia pesquisadores conseguiram desenvolver equipamentos altamente sensiveis e medir pela primeira vez essas resistências eletricas do organismo humano. O prof. Kramer, juntamente com a equipe do Instituto de Pesquisas de Campione, também na Italia, está pesquisando na mesma linha, conseguindo-se fabricar um aparelho que realiza esse trabalho de comparação entre os pontos de energia do organismo.

Para a ciência médica, a revelação de Kramer significa a abertura de novas perspectivas para o estudo profundo das doenças e dos órgãos internos do corpo. Utilizando recursos vários para diagnosticar doenças e acompanhar a evolução clínica do paciente (medir a pressão, temperatura corporal, eletroencefalograma, cardiogramas, exames de laboratorio diversos raio x), a ciência agora poderá acompanhar exatamente a reação do organismo a um medicamento.

PESQUISAS

O prof. Kramer exemplificou: "Agora, é possivel, digamos, ministrar uma droga para o tratamento de uma pesoa cardíaca e conhecendo-se previamente o quadro apontado pela técnica de acupuntura acompanhar o resultado do medicamento. De importancia muito grande no diagnostiico, a técnica permite inclusive sive saber qual remédio seria o mais adequado, acompanhando-se o resulta do do tratamento antes, durante e depois".

Ela tem uma aplicação prática profunda na pesquisa de focos dentarios. Além disso, futuramente, sua utilização tem campo aberto para o diagnostico, dosagem dos medicamentos e medição dos seus resultados.

Instalação de postos para venda de selos na cidade

O diretor regional da Empresa Brasileira de Correios e Telegrafos diretoria regional de Bauru, sr. Aloisio Hermelino Ribeiro, objetivando levar cada vez mais perto dos clientes os serviços da empresa, além da agencia urbana da Vila Marcondes que executa todo serviço inclusive o telegrafico, acaba de criar e instalar em nossa cidade 4 postos de venda de selos nos seguintes endereços. Supermercado Pastorinho rua M. Felício Tarabay, 615, Farmacia São Luiz, Av. Manoel Goulart, 1.135; Emporio São João, r. Coronel Albino, 1032; Emporio São Salvador.

Os postos ora instalados, executam toda especie de venda de sêlos, inclusive selos comemorativos e tem seu funcionamento regulamentado pela 004-74 do Diretor Regional de Bauru, sendo o seu horario de funcionamento o mesmo de cada estabelecimento comercial.

Com esta medida os clientes que residem mais distantes do centro urbano poderão adquirir selos para sua correspondencia em um dos postos mais proximos à sua residencia. Oportunamente nos estabelecimentos já credenciados para venda de selos serão instaladas em modernas e funcionais caixas de coleta, idênticas às já instaladas em S. Paulo, cujas correspondencias nela depositadas serão coletadas diariamente para serem expedidas pela agência central.

SERVIÇO PÚBLICO
financial
o banco do sim

CASA PROPRIA

* Financiamos sua casa propria em até 8 anos de prazo, com um ano e meio de carência.
* Letras de cambio FINANCIAL, maior rentabilidade.
* O Serviço de Relações Públicas do INPS está informando que até o dia 31 do corrente as Prefeituras Municipais poderão requerer aos orgãos locais do INPS parcelamento de seus débitos referentes às contribuições previdenciárias.
* Letras de Cambio FINANCIAL, maior segurança, maiores lucros.
* O SESI abriu matriculas para o curso de vestuários, higiene e corte e costura. Informações à av. Washington Luiz, 2.570, diariamente das 18,30 às 21,30 hs
* Registramos notas promissórias e letras de cambio.

BANCO FINANCIAL DE MATO GROSSO S.A.
Rua Siqueira Campos, 622 - Pres. Prudente

NEUROPSIQUIATRIA INFANTIL
Dr. MANOEL ROBERTO BARBOSA
HORA MARCADA — Fone 3.3288
Pres. Prudente SP

CLINICA GINECOLOGICA
DRA. NILDA GALVÃO
DR. EDVAR GALVÃO
Especialista pela Febrasgo e Ass. Médica Brasileira por concurso.
Atende-se só com hora marcada
FONE: 3-2652 — Rua Dr. Gurgel, 92 - P. Prudente
Exame pré-nupcial
Tratamento do Casal sem Filhos.
Prevenção e diagnóstico precoce do Cancer Ginecologico.

CASA DE SAÚDE 'DR. UCHIDA'
Centro de Diagnóstico do Câncer Precoce do Estomago.
Moléstias do Aparelho Digestivo
Gastrofotografia. Fibroscopias com Biopsias e Citologias dirigidas
Radiografias do aparelho digestivo
Avenida Coronel Marcondes, 1533
TELEFONE: 3-3450 — PRES PRUDENTE-SP

COMPANHIA PAULISTA DE SEGUROS
FUNDADA EM 1906
Confie seu Seguro a um Símbolo de Tradição
MATRIZ: RUA LIBERO BADARÓ, 158 — S PAULO
ESCRITORIO REGIONAL DE PRES PRUDENTE
RUA JOAQUIM NABUCO, 492
FONE: 3-3762

MF85
O mais avançado trator brasileiro

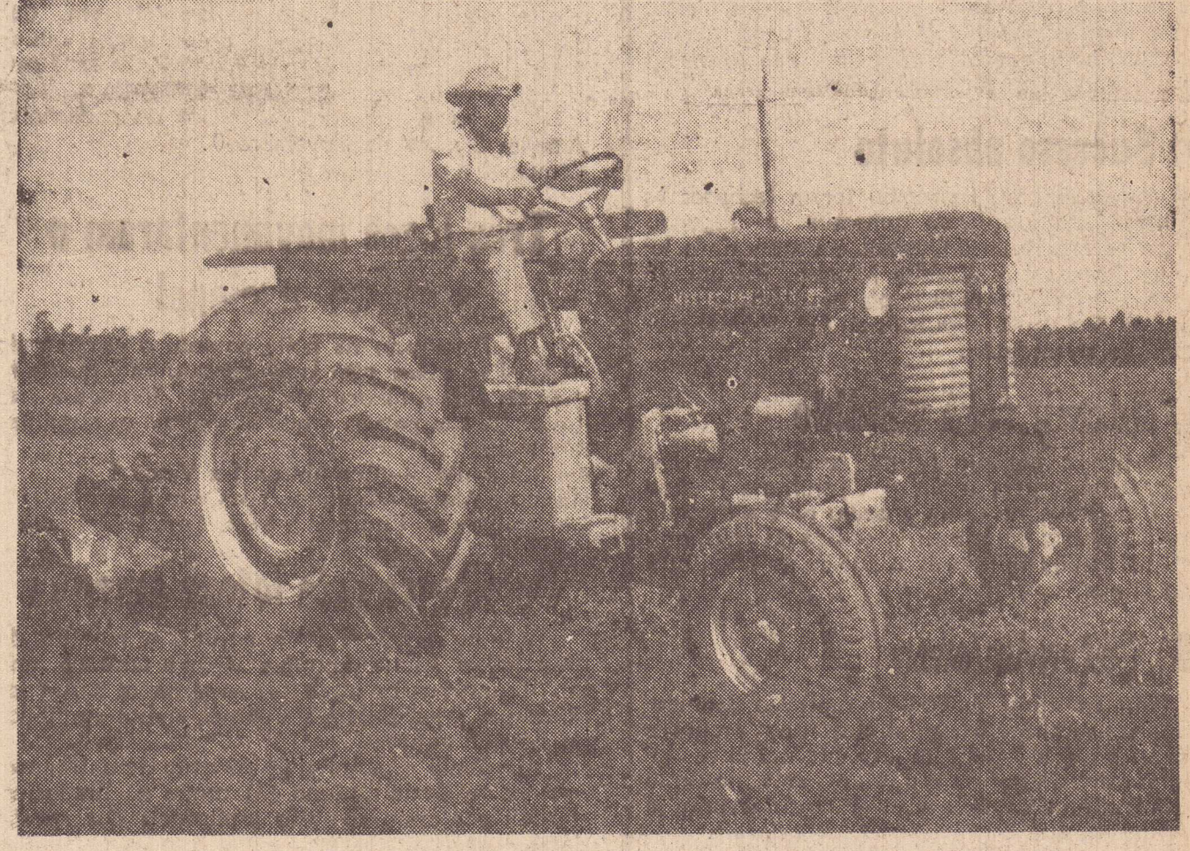

– Revendedora Exclusiva MASSEY FERGUSON
COREMA
(Alta Sorocabana, Alta Paulista e Sul de Mato Grosso
Em P. Prudente, a av. Brasil, 767
Fones; 3-3389 e 3-5362
Em Pres. Venceslau, Rua Visconde de Mauá, 60
Fone, III – Breve, Nova Andradina (MT)
É mais um serviço em pról do Desenvolvimento Agrícola!
MF Massey Ferguson
MECANIZAÇÃO INTEGRAL DA LAVOURA

LOJA DAS PERUCAS
Cilios-apliques – Tranças – Lenços
Inteira - meia peruca - Chanel - Porta-perucas
100% kanekalon - japan - korea
perucas a partir de 35,00
RUA SIQUEIRA CAMPOS 632 — TELEFONE: 3-5045
PRESIDENTE PRUDENTE

PRONTO SOCORRO INFANTIL
MÉDICOS DIA E NOITE
Rua Dr. Gurgel, 514 — Fone 3-3333 — Presidente Prudente Sp.
MÉDICOS
Antonio Faucz
José P. de Almeida
Manoel R. Barbosa
Mario E. Amato
Osvaldo Sandoval
Ramos dos Santos
Itamar da C. Rosa

Destaques em 10 Toques

1) Vasco da Gama

Dirigentes do Vasco da Gama anunciaram interesse pelo famoso atacante Uruguaio Romeu Corbo. Sem duvida o atléta é bom de bola e se contratado pelo time da cruz de malta em muito reforçará a equipe. Sabe-se no entanto que dirigentes do futebol Uruguaio não pensam em se desfazer de seus principais valores no momento.

2) Zagalo impressionado

Assistindo a rodada dupla realizada na noite da ultima quarta feira em São Paulo, o treinador Zagalo ficou impressionado com dois comandantes de ataque. Mirandinha do São Paulo e Candido do América Mineiro que deverão ser lembrados para a seleção.

3) Zagueiro pode não acertar

Por pedir um mil e quinhentos cruzeiros por mes, o zagueiro China poderá não acertar com o PPEC, inclusive estando em São Paulo a espera de uma resposta por parte da diretoria ouro anil. Dirigentes da equipe consideraram alta a sua proposta.

4) Entrega de relatórios

No próximo dia 31 vários olheiros determinados pelo treinador Zagalo estarão mantendo contatos com o formiguinha. Na oportunidade entregarão relatórios realizados em diversos estados do Brasil, dentro de jogos do certame nacional.

5) Excursão a Colombia

Desclassificado do campeonato nacional de clubes, o América Carioca está acertando uma excursão por canchas da Colombia. Um emboresário foi contratado pelo time carioca para tentar o acerto dos jogos em canchas colombianas.

6) Técnico reforma

O treinador Duque reformou o seu contrato com o Fluminense por mais 12 meses. Durante mais um ano de contrato o técnico do tricolor carioca vai receber mensalmente a importancia de Cr$ 20 mil cruzeiros.

7) Novo zagueiro

Como o zagueiro central Brito continua decepcionando, mostrando um futebol dos piores, o Botafogo do Rio de Janeiro está pensando na contratação de um novo zagueiro. Até agóra no entanto não se aponta qualquer nome.

8) Sucesso absoluto

Os portões do Pacaembu foram fechados às 21 horas, isto é, quando começava o segundo tempo de São Paulo e Guarani, e depois ainda iogariam Palmeiras x América Mineiro. Foi um sucesso absoluto a rodada dupla da ultima quarta feira em São Paulo, com mais de Cr$ 600 mil cruzeiros de arrecadação.

9) Ademir será vendido

O quarto zagueiro Ademir revelado pelo XV de Novembro para o E.C. Corinthians Paulista está insatisfeito no timão e pediu para ser vendido. Se estas insatisfeitos no plantel, o pedido do crack será atendido. Se estas insatsifeitos no plantél, o pedido do crack será uma ordem.

10) Catanduvense

Um emissário do Gremio Esportivo Catanduvense, deverá estar em nossa cidade nos proximos dias para tentar levar para a cidade feitiço os jogadores Joãozinho e Capitão do Pres. Prudente E.C. Dirigentes do time ouro anil no entanto já informaram que os atlétas são inegociaveis.

Perigo para os atlétas que tomam esteróides anabolicos

Após tres anos de pesquisas, cientistas britanicos aperfeiçoaram um processo de detectar drogas usada pelos atletas para melhorar seu desempenho.

Estas drogas são os esteróides anabolicos, substancias sintéticas que ajudam o organismo a absorver proteína, aumentando assim o peso de maneira notável, às vezes mais de 19 quilos em tres meses.

O dr. Roger Bannister, diz que os atuais padrões em eventos como lançamento de peso, arremesso de disco e martela e levantamento de peso são suspeitos devido a eles.

As organizações que regulam os esportes em todo o mundo proibem o consumo de drogas, e embora não seja segredo o uso de esteroides anabolicos, até agora era impossivel detectá-los. Eles se assemelham ao hormônio masculino testosterona, cuja produção ocorre naturalmente no sangue e na urina.

O método, desenvolvido por uma equipe chefiada pelo prof. Raymond Brooks, da Faculdade de Medicina do St. Thoma's Hospital de Londres, pode detectar quantidades minimas como cem milésimos de um milionesimo de grama.

A técnica é denominada radioimunização. Primeira, a substancia anabólica é incorporada a uma proteína, que é em seguida injetada num coelho. O animal produz anticorpos em resposta, esta reagirá de maneira especifica com o esteróide e sua proteína. Este anticorpo é então empregado nos testes.

Uma amostra de sangue ou de urina do atleta é submetida à ação do anticorpo, e em seguida um esteróide anabolico, rotulado com uma etiqueta radiotiva, é acrescentado.

Amanhã BASKET sensacional

Conforme estamos dando ampla divulgação tem inicio amanhã no Ginásio Municipal de Esportes, o tão esperado quadrangular de "Basket" reunindo os dois melhores quadros do Brasil. Sociedade Esportiva Palmeiras e Trianon de Jacareí, com o desfile portanto dos maiores astros do esporte da cesta, que vão empolgar os esportistas da cdiade e região.

Além das duas equipes, a seleção da cidade de Arapongas e a seleção de Presidente Prudente ambas reforçadas de craques estrangeiros, que participando vem dar maior brilho ao torneio.

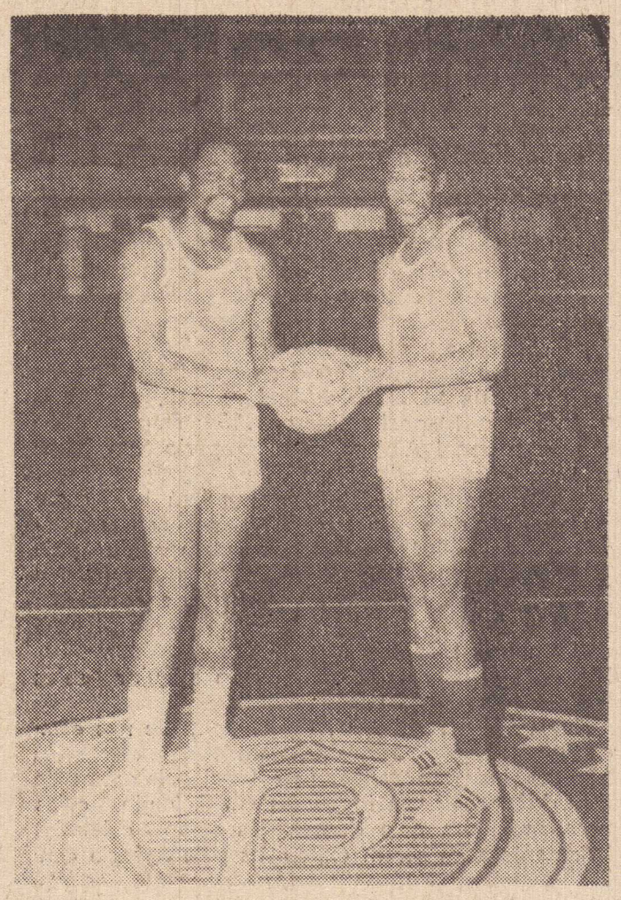

Hili e Curts os dois norte-americanos que integram a equipe do Palmeiras

Em nossa edição de ontem já demos a escalação das equipes e os respectivos técnicos, para os leitores tomarem conhecimento, e estampamos a foto dos dois argentinos que integram a equipe palmeirense do Parque Antartica, considerada a melhor do Brasil, no momento, dando a maioria de seus integrantes para a seleção.

Além dos argentinos, a equipe alvi-verde da Avenida Conde Francisco Matarazzo, da capital paulista tem em suas fileiras dois norte-americanos que são considerados entre os melhores do mundo, e a presença dos dois "astros" com quase dois metros de altura, será sem duvida atração para o torneio, mais um oferecimento da Comissão Central de Esportes — CCE — que vem apresentando bons espetáculos, graças ao trabalho que vem realizando seu presidente, Professor Mario Artoni (Marinho), projetando assim aquele órgão municipal.

Os ingressos, serão vendidos a partir das 18 horas, tendo amanhã como domingo, nas bilheterias do Ginasio Municipal de Esportes, que deverá apresentar duas noitadas de gala, com todos os lugares tomados.

Ponte Preta perde a segunda seguida no Paulistinha

Prosseguiu na noite da ultima quarta feira o certame paulistinha onde se classificam séte equipes para a fase final do paulistão de agosto proximo.

Tres pelejas foram disputadas na quarta feira com a Ponte Preta colecionando o seu segundo resultado negativo, perdendo em Sorocaba em dois tentos a zéro para o São Bento de Sorocaba. Vale-se frisar que no sábado a Ponte perdeu em casa para o Marilia A.C. em dois tentos contra um.

Os outros resultados da rodada do paulistinha: America 2 x XV de Novembro 0.
Comercial 1 x Noroeste 0.

Três jogos movimentaram o certame nacional

Prosseguiu na noite passada o campeonato nacional de clubes com jogos conclusivos à quarta rodada da fase semi-final do certame. Tivemos a realização de tres pelejas e que apontaram os seguintes resultados:

Em São Paulo — Corinthians 1 x Vasco 1
Em Porto Alegre — Gremio 1 x Goiás 0
Em Salvador — Vitoria 2 x Santa Cruz 1

Dois jogos pela loteca amanhã

Duas pelejas darão inicio amanhã as emoções do teste 169 da loteria esportiva, terceiro teste do ano de 74. Teremos os jogos (4) — América x Atlético Mineiro e (5) Fortaleza x Guarani, ambos os prélios no periodo noturno.

As apostas se encerraram na noite de ontem com o Vasco da Gama no jogo (3) contra o Tiradentes, com 69 por cento segundo preferência dos apostadores.

Dispensado zagueiro

Dirigentes do Guarani de Campinas considerando que o zagueiro Alberto vinha fazendo corpo móle nos treinos e também nos ultimos jogos dentro do campeonato nacional, resolveram rescindir o contrato do atléta.

O jogador tentou justificar, mas a diretoria do verdinho campineiro não aceitou desculpas devendo

Lusa empresta atlétas

A Portuguesa de Desportos enprestou tres de seus atlétas que não estavam servindo ao clube ao Sampaio Corrêia do Maranhão.

Os jogadores emprestados foram os zagueiros Raimundo e Santos, além do goleiro Orlando, este por sinal em final de carreira. O time do Sampaio Correia está montando seu quadro visando as disputas do proximo campeonato nacional de clubes, já que estará representando o Estado do Maranhão em substituição ao Móto Clube.

PPEC em ritmo organizado

Tanto a diretoria do Presidente Prudente Esporte Clube, como o Conselho Deliberativo, estão trabalhando conjuntamente, dentro de uma programação rigorosamente traçado no sentido de que o ritmo do clube, nesse inicio seja acelerado, e todas as medidas sejam tomadas com base, para não cair em erros cometidos anteriormente.

Feiz Abbud, um jovem que pensa muito antes de tomar uma decisão, com a valiosa cooperação de seus companheiros de diretoria, juntamente com Antonio Benedito Rudgio presidente do conselho e os demais companheiros, estão unidos para desenvolver o programa, com bastante firmeza.

Não há pressa! Não haverá afobação! Não serão tomadas decisões "loucas"! Os jogadores que são necessários para formar um plantel que possa disputar a primeira divisão, serão contratados dentro das possibilidades iniciais, e, as outras medidas, reparos no estádo en a sede social, vão ser feitas prioritariamente, modificando o patrimonio do clube, tanto que será contratado um administrador — medida acertadissima — para zelar e tomar conhecimento dos problemas que surgem, no estádio e na séde para as resoluções imediatas.

Com respeito ao quadro associativo deverão ser convidados os elementos de posse, e eles vão colaborar para uma base financeira, sendo que paralelamente será iniciada brevemente uma vasta campanha popular, com a mensalidade minima de vinte cruzeiros, conforme os estatutos.

E a diretoria já pensa em oferecer alguma cousa aos associados, serão algumas partidas amistosas com quadros "Grandes", tão logo o plantel esteja em condições de enfrentá-los, proporcionando assim espetáculos ao publico da cidade e da região.

Os esportistas podem estar certos que, o Presidente Prudente Esporte Clube, em ritmo organizado, irá assentando as bases, para não afundar no futuro, e será dentro de um prazo razoável um quadro de respeito, quem sabe, logo, estará dispuntando o campeonato "Maior" da Federação Paulista de Futebol.

Preparativos para o GP do Brasil

Desenvolver um esquema de segurança para uma prova de Formula-1 válida para o campeonato mundial de pilotos não é nada fácil. Todavia os homens encarregados da organização técnica dessa competição, Mario Glauco Pati e o Cap. Ferro, prepararam um esquema de trabalho dos mais eficientes, contando com a colaboração de um sem numero de pessoas envolvidas na tarefa de executar a organização do nosso Grande Prêmio.

Reuniões se sucedem com o comando da PM, com os bombeiros, com os comissarios de pista e boxe, bandeirinhas, cronometragem assistência médica Prefeitura etc. Disso tudo começam a surgir os numeros: O Hospital Sumarezinho ficará encarregado da assistencia médica dentro dos boxes e na pista, onde colocará 10 ambulancias, junto aos postos dos bombeiros, o que facilitará a comunicação através de radio.

Uma guarnição especial do corpo de Bombeiros de São Paulo está sendo treinada diariamente num campo de provas, para o uso de um pó quimico de maior eficiência no combate de um possivel incendio num dos carros. Estão sendo gastos nesse treinamento cerca de 5 mil quilos desse pó (Cr$ 70 o quilo).

No acostamento do circuito de Interlagos haverá um extintor de 40 em 40 metros e um bombeiro de 100 em 100 metros.

Esse treinamento foi encercado ontem, com um ensaio para se apagar um fogo real. Pelos cálculos efetuados estima-se em 6 segundos o tempo para um primeiro socorro em qualquer ponto do autodromo no dia da corrida.

Para o publico haverá um serviço médico especial da Policia Militar que armará em Interlagos um completo hospital de campanha. Ainda com referência à assistência médica lembramos que a Prefeitura Municipal de São Paulo cedeu a sua unidade médica móvel, um ônibus dotado dos mais modernos recursos para um atendimento medico de emergenica e até para pequenas cirurgias que também atenderá a área dos boxes.

Os postos de sinalização de bandeirinhas para orientação dos pilotos serão 28 com mais 14 reservados exclusivamente para os observadores que orientarão a entrada do "Pace-Car" na pista.

Nei tenta a sorte no Corinthians

Vai surgindo novo candidato à camisa um do Corinthians Paulista numa tentativa de consagração, ou de salvar o time. E' Ney arqueiro revelado pelo Móto Clube do Maranhão e que já acertou sua vinda ao Corinthians Paulista para um período de experiências.

Iustrich já pediu que a diretoria contrate com urgência um bom goleiro pois considerado Armando, que reformou contra Ado e Rafaél sem condições para atuarem pelo clube Nei durante a fase de classificação do certame nacional mostrou bom futebol e agora ganhar sua grande chance, tentando se firmar com a camisa um dos mosqueteiros de São Paulo.

PPEC fáz coletivo hoje a tarde

No ultimo coletivo da semana, os profissionais do Pres. Prudente E.C., estarão se movimentando hoje a tarde no estádio Prudentão, no alto da rua Tte. Siqueira Campos.

O Coletivo tem inicio previsto para às 15 horas, com uma boa novidade, a presença do meia ponta de lança Toninho, oriundo das equipes menores do Palmeiras, que já se apresentou no coletivo da ultima quarta feira, mostrando um bom futebol.

O arqueiro Ico voltou aos treinamentos na tarde da quarta feira, quando mostrou-se totalmente recuperado, e inclusive jogando um futebol de boa qualidade. O Diretor de Futebol Arthur Boigues Filho deve retornar hoje de São Paulo, quando vai informar o que conseguiu com respeito as contratações de Swingue e Tales.

DIA 27 – CORRA PARA NÃO PERDER O SEU LUGAR.

Vamos torcer pelo Emerson Fittipaldi em Interlagos

Grande Premio Brasil de Formula 1

A AGENCIA FRANCO tem ainda alguns lugares disponiveis, bem como ingressos, viagem de ida e volta, quase de graça. Reservas até 6.a feira às 18 horas.

PROCURE SE INFORMAR NA AGENCIA FRANCO.

O MERCEDINHO ESTÁ AJUDANDO A CIDADE CRESCER PARA O ALTO

Esse fato talvez tenha passado despercebido, mas o desenvolvimento de Presidente Prudente é uma realidade! Em todos os pontos, surgem novas construções, e a firma GOMES & CIA. LTDA. — agora com sua séde própria — adotou um MERCEDINHO para o seu serviço de entregas de materiais para construções. O resultado foi tão significativo que a firma encomendou mais um.

MERCEDINHO' à venda nos concessionarios Exclusivos para esta região:

IRMÃOS KANEKO S.A



L-608D (MERCEDINHO) — MAIS UM PRODUTO DA

Mercedes – Benz do Brasil S.A