EDIÇÃO DE HOJE
8 Páginas

O IMPARCIAL

Venda proibida
exemplar de assinante

PORTE PAGO PORTARIA N.o 28 DE 22/3/56 DR DE BTU — O JORNAL DE MAIOR CIRCULAÇÃO REGIONAL — (IBOPE DE 1.971) — Redação, oficinas, administração e clicheria — Rua Siqueira Campos, 602

O UNICO JORNAL DIARIO DA REGIÃO* — PRES. PRUDENTE — (DOMINGO) — 3 DE FEVEREIRO DE 1.974 — NUMERO: 7.305

ESCOLA MANDA FLORES PARA O JORNAL



Após a entrega das flores, Geiza e Marco Antonio posam para uma foto ao lado do diretor d'O IMPARCIAL.

Na manhã de ontem, compareceram a nossa redação dois representantes da Escola Nossa Senhora de Fátima — Geiza Soares Martins e Marco Antonio Gonçalves Baduh — que vieram em nome do corpo docente e discente do estabelecimento, trazer uma corbeile de flores, como homenagem aos 35 anos do Jornal.

A entrega foi feita por Geiza, enquanto Marco Antonio proferia algumas palavras, expressando a saudação da Prof. Cleo Gama, diretora da Escola e demais companheiros.

O gesto de carinho mereceu palavras de agradecimento do nosso diretor Mário Peretti, que retribuiu as flores com um abraço e um sorriso.

CONGRATULAÇÕES

Alem da mensagem de congratulações do Prefeito Walter Lemes Soares, inserida em nossa edição de ontem, recebemos pessoalmente e através de telefone, carinhosas palavras de estimulo dos srs. Attilio Fregoni, Manoel Rezende (Banco Financial), dr. Ênio Botelho Perroni, Cel. Vicente Saliture Netto Elias Maluf e outros.

Outras homenagens

O programa "A tarde é Nossa" da Radio Comercial foi totalmente dedicado ontem ao Imparcial, por iniciativa do radialista Newton Alves, apresentador daquela audição diária.

Em seus breves comentários, elogiou a atuação do jornal pela sua linha sobria ao analisar os fatos locais e regionais, assim como pela cobertura noticiosa aos acontecimentos da atualidade.

Depois de cumprimentar os diretores d'O IMPARCIAL (pelo ar), entrevistou o companheiro Barbosa da Silveira.

Tambem a Floricultura Primavera, aproveitou a motivação festiva, e enviou uma cesta de flores como homenagem pelo 35.o ano de existencia desta folha.

Crise do papel tambem nos atinge

Apesar dos intensos esforços desenvolvidos junto as empresas fornecedoras de papel de imprensa, estamos sofrendo os efeitos da crise de ambito internacional.

Em consequencia, fomos forçados a reduzir hoje o numero de páginas que habitualmente aos domingos, apresenta dois cadernos e maior volume de materias e publicidades.

Solicitamos excusas aos nossos leitores e anunciantes, e esperamos dentro de breve espaço de tempo superar a crise, e ampliar o numero de cadernos e paginas.

Sunab vai agir com rigor na região

Em face de denuncias formuladas através deste jornal contra determinado Frigorífico da cidade que estava entregando carne de segunda, como se fosse de primeira, a SUNAB resolveu adotar rigorosas medidas contra tais abusos, designando para atuar nesta região, o Coronel Vicente Saliture Netto.

Um açougue já foi autuado pela venda do produto a preços majorados, enquanto outros estarão sujeitos a essa autuação, caso venham a ser comprovadas denuncias de q/ os consumidores estão pagando uma diferença "por fora" para adquirir a carne tabelada pela SUNAB.

Uma equipe daquele órgão controlador de preços encontra-se em Presidente Prudente e aqui permanecerá até que as coisas estejam no "eixo" (pecuaristas, frigorificos e açougueiros), segundo nos disse ontem o Cel. Vicente Saliture Netto, ao visitar nossa redação, com o objetivo de se inteirar das denuncias já publicadas e felicitar o jornal pelo transcurso de seu 35.o aniversário.

O Chefe da área de requisições da SUNAB, frisou que ninguem sabe quando a operação vai terminar. De um modo geral, o pecuarista não quer vender suas rezes, alegando uma série de coisas ao Frigorífico, entre as quais a de que o boi está magro ou que faltam vacinas. E justificou que nesta área, que vai de Assis a Presidente Epitácio não houve até agora, necessidade de requisição.

Alguns pecuaristas esperavam que a nova medida vigorasse até 31 de dezembro e fizeram a entrega de seus bois; outros esperavam até 31 de janeiro, estamos em fevereiro e ao que tudo indica a operação deverá continuar, sem que haja solução de continuidade.

O abastecimento

Logo que chegou a Pres. Prudente, o Cel. Vicente Saliture Netto, assessorado pelos assistentes José L. de Andrade Netto e João Marques Conde, tomou conhecimento de que os tres frigoríficos (Bordon, União e Prudentino), estavam abastecendo o comercio de carne local.

Diante das queixas de que não existe à venda a carne tabelada pela SUNAB sua equipe já está fazendo completo levantamento da situação. Reconhece que os fornecedores estão atendendo as solicitações dos açougues, casas de carne e supermercados.

Contudo se a carne não for suficiente para abastecer a população, os Frigorificos passarão o fornecer maior estóque, pois não é justo que a carne esteja desaparecendo após a entrega aos revendedores. Por isso, a SUNAB pede a colaboração do povo na execução da ficalização.

Diferença por "fora"

A reportagem indagou do representante da SUNAB, se tinha conhecimento de uma diferença que os frigoríficos e açougueiros vem cobrando por "fora" para a venda de seus produtos. Ele admitiu que sim, mas que o difícil é provar quem está vendendo através desse desonesto.

— Se conseguirmos provas, agiremos prontamente, como já o fizemos na região de Campo Grande, em Mato Grosso — asseverou o Cel. Vicente Saliture Netto.

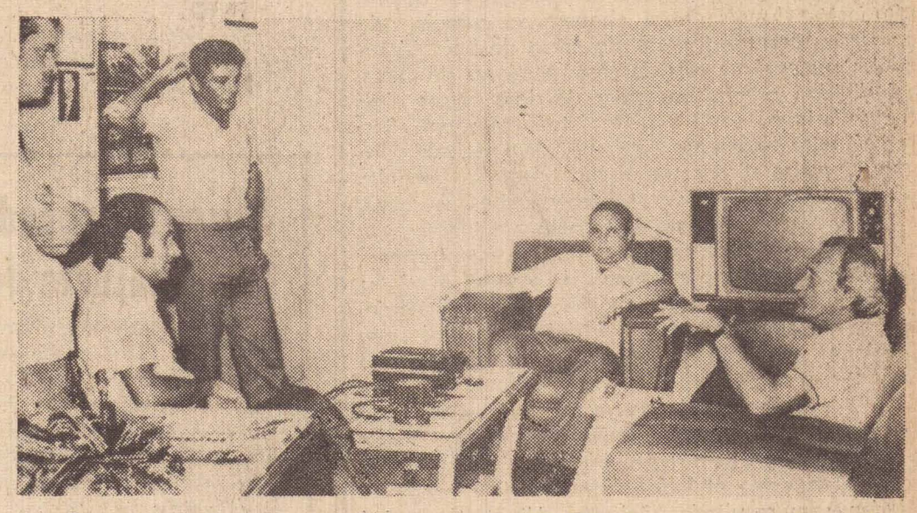

Em nossa redação, os representantes da SUNAB disseram estar efetuando levantamento da situação da carne.

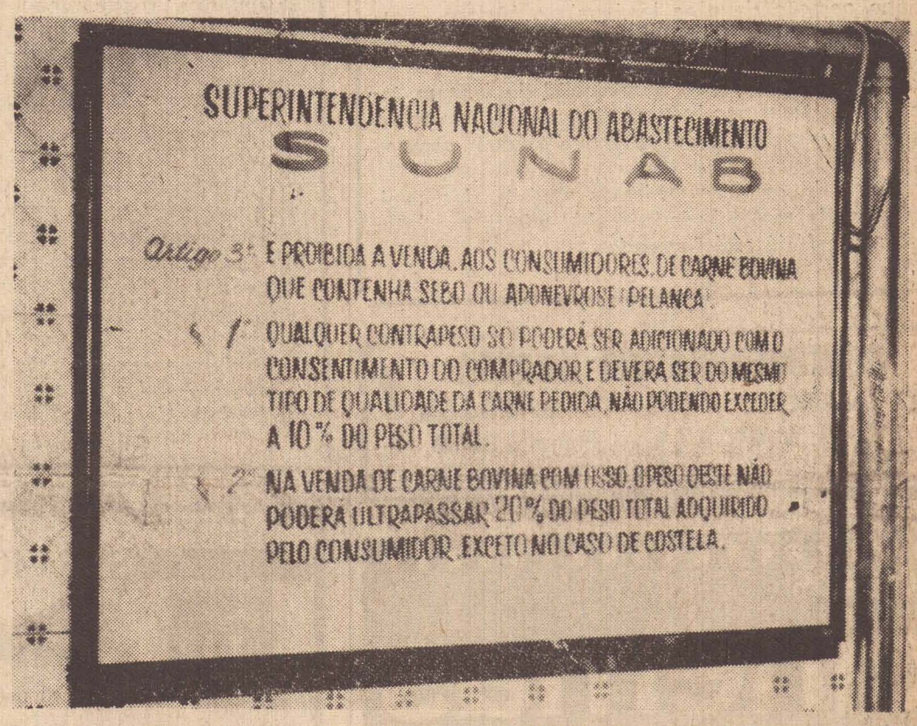

Num Supermercado, a Portaria Super da SUNAB é fixada de forma visivel, reproduzindo o art. 3.o

ATIVADOS MAIS 400 TELEFONES

Desde ontem, a TELESP considerou ativados os novos telefones que fazem parte do Plano de Expansão da Empresa. Ao todo são quatrocentos terminais, dos quais, aproximadamente cem já estavam ligados através de um Plano de Emergencia a uma mesa PBX.

Esses aparelhos que possuiam apenas tres algarismos, terão o acrescimento de mais dois numeros permitindo assim sua conexão ao sistema nacional de telecomunicações — DDD — dispensando totalmente a intervenção das telefonistas.

Outros trezentos telefones que estavam mudos, aguardando o momento de serem conectados a central telefonica, começaram a funcionar na manhã de ontem, ampliando o numero de terminais de 3.600 para 4.000.

OBRAS IMPORTANTES

O Departamento de Agua e Esgotos está executando atualmente dentre outros serviços, a concretagem das paredes do reservatório semi-enterrado do Jardim Aviação. Esta obra é de grande envergadura pois proporcionará aumento consideravel na capacidade de extensão de rede de água na cidade, particulamente nos bairros adjacentes. Sua capacidade é de 2.000.000 (dois milhões) de litros na parte subterranea e 600.000 (seissentos mil) litros na parte elevada, correspondente a mesma capacidade dos reservatórios da Praça dos Pioneiros, o que equivale dizer que a capacidade de reserva de água na cidade será duplicada.

Está sendo feita a tomada de preços para aquisição de conjuntos elevatórios para o reservatório elevado do Jardim Aviação que trabalhará em conjunto com o reservatório da Praça dos Pioneiros, evitando o problema da falta d'agua no centro da cidade.

Nas vilas São Jorge e Jardim Califórnia está sendo executado o sistema coletor de esgotos que atinge tambem toda área nas imediações do Colégio Monsenhor Sarrion.

CANAL 10, de Prudente cobre um raio de 70km.

O Canal 10 de Presidente Prudente que agora voltou a operar regularmente através de portaria do DENTEL (N.o 0117), está dando cobertura integral a uma vasta area, distribuindo som e imagem a dezenas de cidades desta região. Pelas informações chegadas ao nosso conhecimento, seu raio de ação é de 70 km, superando mesmo diversas emissoras de radio da cidade.

Em contato conosco, o tecnico responsavel pela TV, sr. Sebastião Pedro da Silva revelou que as primeiras deficiencias já foram superadas pelo Departamento de Engenharia da Rede Globo e que agora, a repetidora está em perfeitas condições. Contudo, dentro do espaço de 30 a 60 dias, as transmissões são feitas a titulo experimental, isto é, procurando sempre que necessário reajustar som e imagem, visando oferecer transmissão perfeita.

Até Presidente Prudente não existe o problema de interrupção (a não ser de alguns segundos, enquanto são feitos os retóques), como o publico tem observado nestes primeiros dias. Concluidos os reajustes, esse problema deixará de existir, porque alem do elevado padrão técnico, existem em cada repetidora geradores de energia elétrica, para as eventuais paralizações de luz e força, com exceção de Presidente Prudente. Assim, as retransmissões só serão para-

(CONCLUI NA ULTIMA PAGINA)



Em nossa redação, o tecnico do Canal 10 disse que uma recepção perfeita de TV. depende tambem de ajustes do aparelho.

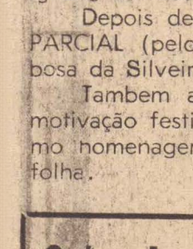

memórias de um picadeiro

JOÃO DO MATO

Chico Bugre

Este Chico não era Chico nem era bugre, e sim, grego de nacimento, criado no Congo Belga, mas arastava uma pronuncia muito parecida com a anglo saxonica pelo que eu o apelidei de "Fritz". Fritz para mim é isto: alemão, autriaco, holandez ou qualquer outro procedente da Europa Central. Nunca lhe perguntei o nome verdadeiro, de certo um nome arrevezado que eu nunca decoraria. Ao tempo em que eu andei lá por Tupan terminando serviços da Colonisação Piza iniciada e levada até meia distancia por colega mais comodista, que refugou os banhados e alagadiços do Rio Feio; quando andei por lá, o Fritz apelidado de alemão era o nosso hoteleiro. Tupan, hoje grande centro de civilisação poliforme, despontava apenas numa grande clareira no espigão Peixe-Feio.

Fiquei sabendo, então, que o Chico Bugre não era Chico nem bugre: o apelido lhe viera do fato de ter sido, toda a vida, funcionario do Serviço de Proteção aos Indios, do qual já se achava aposentado. No momento era hoteleiro, um boa-vida alegre que filava invariavelmente um copo de cerveja Antartica de cada garrafa que seria. Quando ele levava a cerveja ao freguez já levava tambem o seu copo, que era o primeiro a ser lotado do loiro liquido. Ninguem protestava seriamente contra isso, que era motivo de bate-papos de sentido comico. Eu, porém, me defendia da malandrice do Chico, pedindo uma "caracú" que, como se sabe, dá tpenas um copo da bebida refrigerante, o que era sempre motivo para turras amistosas entre nós.

— Porque v. não toma Antartica, que é a melhor cerveja do mundo?

— Por dois motivos: um porque gosto do sabor e outro para me livrar da filança... Comigo não, Fritz...

Certa vez ele me contou que teve de se submeter a uma operação cirurgica em São Paulo. Na hora dos perparativos, ele, sempre brincalhão, advertiu o operador, que era o grande cirirgião alemão Dr. Walter Seng:

— Doutor, o senhor tenha especial cuidado comigo: não vá me matar, porque si isso acontecer a Companhia Antartica processa o senhor...

— Porque?

Teria perguntado o operador germanico ao cliente patricio?

— Porque eu sou o maior consumidor de cerveja Antartica do mundo: bebo 40 garrafas por dia...

O doutor silenciou meio embezorrado, porque não brincava em serviço, mas contou o episodio ao von Zerrenar, então presidente da indústria. Esta, então achou uma graça infinita na propaganda do meu heroi. E dahi em diante passou a enviar uma caixa com quatro duzias de garrafas ao hoteleiro de Tupan, como brinde natalino... E isto durou alguns anos; mas, depois de longa temporada cessou a remessa: o Fritz ficou sem a sua cerveja natalina, sem explicação alguma.

O meu amigo Fritz contou esta pitoresca historia até este ponto doloroso para ele. Eu, então, reporter e cronista, aproveitei o assunto e compuz uma eronica para o "Comecio da Fanca" onde foi publicada.

EPILOGO PITORESCO

Decorridos alguns meses, retornando a Tupan, ainda em serviço da organisação Lelio Piza, fui recebido pelo meu expansivo hoteleiro Chico Bugre com ruidosas manifestações de esfusiante alegria:

— Receba, meu grande amigo João do Mato o meu grande abraço de gratidão pelo serviço que v. me prestou...

— Que foi que aconteceu, Frederico? Era este o nome dele. Perguntei então, sem compreender tão espalhafatosas manifestações de jubilo do Chico.

— V. escreveu aquele artigo contando a historia da cerveja para o jornal da Franca. Então, o meu amigo Antonio Lopes de Melo, industrial naquela cidade, achou graça no caso e mandou o jornal a Cia. Antartica em São Paulo. Logo recebi uma caixa de cerveja acompanhada de carta pedindo desculpa da falta motivada por momentanea desorganisação devida a mudança de pessoal. Mas, que isso não aconteceria nunca mais: até o fim de minha vida eu receberia a minha caixa de cerveja natalina.

— Muito obrigado, meu amigo João do Mato!

a vida e o tempo

Rubens Shirassu

E QUE CHUVA!

Choveu à vontade... para quem estava com saudade da chuva, tirou a barriga da miséria, isto é, se molhou à vontade. A água começou a cair pouco antes da uma da madrugada e varou a 6.a feira transformando-se numa chuva miuda, enfadonha. Há água por todos os lados, enfiando-se por todos os buracos grandes e pequenos, enlameando ruas, como a minha (ah, a "felicidade" de morar em rua sem asfalto) esburacando calçadas, enfim, causando transtornos e aborrecimentos e transbordando a nossa paciência.

As ruas que não tem calçamento e que no tempo das secas primam pelo excesso de poeira, com estas chuvas então, chegam ao cumulo de querer superar os tempos do carro de boi. Lá na minha rua, prá se sair de casa, a pé ou de carro, o individuo precisa se armar de duas coisas importantíssimas: sorte e peito, isto é coragem. Sorte prá não escorregar na lama, nem deixar um pneu trazeiro visitar um buraco daquele tamanho e peito, para o caso de acontecer ambas as coisas, estar-se preparado para enfrentar a situação.

Existem alguns corajosos que se aventuram. Uns deixam o carro na garagem e saem à pé ou tomam um ônibus a muitas quadras de distância enfrentam um barro colossal driblando qual um Garrincha dos bons tempos, todos os buracos que encontra pela frente.

O bom mesmo é para a garotada sem compromisso: tomar chuva e brincar na lama. Depois tudo se resolve com uma boa chuveirada. Mas o mal é um carro atolado, todo mundo querendo ajudar sem resultado. Solução: Um trator. Até um cavaleiro não se arrisca muito. Prefere apear e puxar o animal pela rédea. Bem, quem já viu (a minha geração deve se lembrar), o famoso "cachorro magro" terá uma reprodução quase fiel ao visitar as ruas do Parque São Judas Tadeu. Volta e meia, caminhões da municipalidade lançam toneladas de terra nos buracos das ruas e uma moto nivela o chão. Na próxima chuva a água sempre vence.

Em todo caso, aguardamos a visita dos caminhões e da moto-niveladora. Motoristas e tratoristas, o café já está fervendo.

36 anos de serviço

Esteve ontem em nossa redação em companhia de nosso amigo Manoel Amorim, o ferroviário Pedro José dos Santos, que após 36 anos de serviço, recebeu a merecida aposentadoria, dia primeiro de fevereiro, portanto, há dois dias.

É baiano de nascimento, mas veio logo para S. Paulo ingressando na Estrada de Ferro Sorocabana em 1938 ficando entre Bastos (naquele tempo havia a agencia de Bastos, na Sorocabana) e Rancharia, durante um ano.

Em 1939 veio para Presidente Prudente, de onde nunca mais saiu. Começou como trabalhador comum, chegando a estafeta, cargo que faz recebimentos, entrega de avisos, telegramas, e embora cargo modesto, dedicou-se de corpo e alma, tanto que tem uma folha de serviço, impecável, e como disse não deixou inimigos, procurando dentro de suas possibilidades ajudar aos que solicitavam sua colaboração.

FATO

Quando a reportagem perguntou se havia um fato que ficasse marcado contou que em 1945, quando tinha apenas 7 anos de ferrovia, falou com o chefe para levar sua filhinha que estava doente, ao médico e este negou. Após trabalhar as oito horas regulamentares e levou, é lógico pois precisava de cuidados médicos — o chefe, prometendo que o suspendia, no dia seguinte riscou o ponto. Então foi falar com o advogado e este disse que ele só voltaria ao serviço quando ele advogado determinasse. E ficou dez dias em casa. E após esclarecmiento do fato o chefe teve que pagar do bolso dele os dias que ele Pedro ficou em casa. Esse fato ele nunca esqueceu.

FAMILIA

O senhor Pedro José dos Santos, casou-se em Presidente Prudente com a senhora Altina Batista dos Santos e embora o cargo humilde lutou bastante criando seus filhos, sendo que tres já estão formados e outros dois ainda estudam.

São seus filhos, o telegrafista Pedro José dos Santos Filho, a Professora Adaltina Doria dos Santos, o Professor Aparecido José dos Santos, os estudantes Placídio José dos Santos e Plinio José dos Santos. Tem tres netos, e orgulha-se de ser avô.

PALAVRAS

Na oportunidade o senhor Manoel Amorim que é amigo do jornal, homenageou com rápidas palavras seu colega aposentado, fez uma saudação ao jornal pelo aniversário e registrou os agradecimentos de todos indistintamente, desde o mais humilde funcionário até aos diretores que sempre o distinguiram com toda atenção, embora sua humildade.

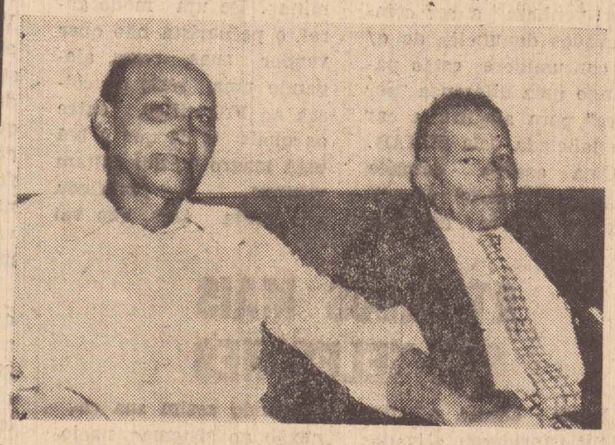

Na foto, o ferroviário Pedro José dos Santos, em companhia do senhor Manoel Amorim, em nossa nossa redação.

Susepe responde ao Sindicato Reajuste dos Seguros:

Em fins de Novembro do ano passado, o Sindicato dos Condutores Autonomos de Vegetais Rodoviários enviou ofício ao Presidente da Susepe (Superintendencia dos Seguros Privados), fazendo ver a necessidade de uma urgente reformulação na cobertura dos seguros por acidentes automobilistico cujo total é atualmente fixado em dois mil cruzeiros.

O Presidente do Sindicato, sr. José Fioravante considera que essa importancia é considerada atualmente, irrisória, não sendo suficiente para cobrir os custos decorrentes de uma completa assistencia medico-hospitalar a um acidentado. Por isso foi sugerida uma ampliação desses valores, passando para cinco mil cruzeiros.

A resposta da SUSEPE, foi dada pelo sr. Decio Vieira Veiga através de oficio enviado no dia 2 de Janeiro deste ano, onde informa que a matéria a que se refere o mencionado expediente, encontra-se em fase de apreciação, por uma Comissão Mista integrada de representantes da Superintendencia de Seguros Privados (SUSEPE) do Instituto de Resseguros do Brasil (IRB- e da Federação Nacional de Seguros (FENASEG), a qual tem por objeto a apresentação de projeto visando à reformulação das normas pertinentes à referida modalidade de seguro obrigatório.

TELEVISÃO

Programação de hoje no Canal 10 de Presidente Prudente — REDE GLOBO DE TELEVISÃO

08h45 — Abertura
09h00 — Concertos para a juventude
10h30 — Torneio de Karate entre Carlos e Voletrol.
11h00 — Programa Silvio Santos.
20h00 — Fantástico o Show da Vida: com Marilia Pera, Cid Moreira, Sandra Bréa e Sergio Chapelin.
22h15 — Domingo Maior — c| os filmes Toureiro sem sorte c| Peter Sellers e Britt Ekland. Agora Seremos Felizes, com Judy Garland e Margaret O'brien.

DESTAQUES

FANTASTICO O SHOW DA VIDA - No ar às 20hs.

Como sempre, as grandes atracões e novidades do fantástico show da vida. Chico Anisio e mais uma do Azambuja, Cid Moreira e Sergio Chapelin estarão apresentando os principais fatos do dia, a Zebrinha e os gols da rodada do Campeonato Nacional de Futebol. Direção geral de Manoel Carlos.

0—0

DOMINGO MAIOR — No ar às 22h15

O primeiro filme deste domingo, que a Rede Globo levará ao ar após a apresentação de FANTASTICO O SHOW DA VIDA, é TOUREIRO SEM SORTE (The bobo). Producão inglesa realizada em 1967 conta a história do fracassado toureiro Juan Batista (Peter Sellers) que vai à Barcelona na esperança de persuadir o empresário Carbonell (Adolfo Celi)) a lançá-lo em shows teatrais como o matador numero um da Espanha. Carbonell cedendo à insistência de Juan, decide contratá-lo com a condição de que, em 3 dias, ele seduza Olímpia (Britt Ekland), uma garota de luxo. Comédia baseada na novela OLIMPIA de Burt Cole e reunindo Peter Sellers e a sua então mulher Britt Ekland. Direcão de Robert Parrish. O segundo longa metragem desta noite é AGORA SEREMOS FELIZES (Meet me in St. Louis), uma produção norte americana realizada em 1944. Conta a história da família que aguarda eufórica a abertura da Feira Mundial de 1903 em Saint Louis e se prepara tambem para deixar a cidade e ir morar em Nova York, para onde o pai, Alonso, foi transferido. Direção de Vicent Minelli, que tem no elenco, Judy Garland, Margaret O'Brien, Mary Astor, Lucille Bremer e Tom Drake.

NEUROPSIQUIATRIA INFANTIL
Dr. MANOEL ROBERTO BARBOSA
HORA MARCADA — Fone 3.3288
Pres. Prudente SP

NOSSOS
cinemas

SUCESSO DE HOJE
CINE OURO BRANCO
O CINEMA DOS GRANDES LANÇAMENTOS fone 3-4420

Hoje

O QUE VOCES FIZERAM COM SOLANGE —
Colorido
C| Fabio Testi e Karin Baal
Censura — 18 anos
Sessões 19h30—21h30
Amanhã o mesmo programa e horario
O desespero de um pai que para vingar sua filha violentamente brutalizada comete uma serie de crimes bárbaros.

CINE PRESIDENTE
HOJE

TARZAN NA TERRA SELVAGEM
c| Gordon Scot — livre — às 14.00 horas
à noite:
ANDRE', CARA E CORAGEM
c| Angela Valerio — colorido — 14 anos
sessões às 19.00 e 21,00
Amanhã: o mesmo programa
sessão: 20.00 horas

CINE JOÃO GOMES
HOJE

ETTORE, O MACHÃO — Colorido
C| Vittorio de Sica
Censura — 18 anos
Sessões — 14h00—19h30—21h30
Amanhão o mesmo programa
Sessão 20h00

CINE FENIX
HOJE

CORBARI — Colorido
C| Giuliano Gemma
Censura — 18 anos
Sessões — 19h30—21h30
Amanhã o mesmo programa
Sessão 20 horas

SERVIÇO PÚBLICO
financial
o banco do sim
Casa Própria

Financiamos sua casa própria em até 8 anos prazo, com um ano e meio de carência.

→ Quem ainda não recebeu os formulários do IMPOSTO DE RENDA, mas deseja pagar antes do prazo para ter o desconto previsto, poderá utilizar os formulários avulsos encontrados na Delegacia da Receita Federal.

→ Letras de Cambio FINANCIAL, rentabilidade e garantia.

→ Atenção contribuintes de impostos Predial Urbano e Territorial Urbano. Caso ainda não tenham recebido os avisos de débito, por extravio ou insuficiência de endereço, dirijam-se à Divisão de Tributos Imobiliários (Lançadoria), da Prefeitura Municipal, onde os mesmos lhes serão entregues.

BANCO FINANCIAL DE MATO GROSSO S.A.
Rua Siqueira Campos, 622-Pres. Prudente

O IMPARCIAL

* EDITORA IMPRENSA LTDA. *
C.G.C. MF. 55.347.520
Diretor-Presidente: — ROBERTO SANTOS
Diretor-Responsável — MARIO PERETTI
Diretor de Redação — ADELMO S.R. VANALLI
REDATORES
José Vinicius Barbosa da Silveira
Altino Correia
Dr. Francisco Cunha
Rafael D. Filho
REDAÇÃO, OFICINAS E CLICHERIA
Rua Siqueira Campos, 602 (térreo) Cx. Postal 3 1 6
Fones: 3-2540 e 3-2351 — Pres. Prudente
REPRESENTADO EM TODO O BRASIL PELO
CONSÓRCIO BRASILEIRO DE IMPRENSA
S. PAULO — Rua Senador Feijó 161 — 6.o andar
Fones: 37.3728 e 36-4909
RIO-GB — Av. 13 de Maio 45 — 16.o Andar
conjunto 1603 — Fone: 222-3279

SOUZA REIS S/A
Agora na Av. Brasil, 1822-1838 - Fones 3-3731 e 3-3448 -
COM A MAIOR E MAIS MODERNA
RETIFICA DE MOTORES DA ALTA SOROCABANA
(RETIFICAMOS QUALQUER TIPO DE MOTOR)

IMOVEIS RB
Escritório Imobiliário
Rio Branco s/c Ltda.
Rua Felicio Tarabai, 638 Fones 3-3970 e 3-3335 Presidente Prudente S.P.

Direção e Responsabilidade de Alfredo Almeida Martins

RESIDENCIAS
Excelente Imovel — Imediatações das Ruas Ribeiro de Barros C| Fernando Costa.
3 Dormitórios com armarios embutidos, com cascolac, copa e cozinha, garagem Localização previlegiada. Ref. 0|003
Bom Imovel — Preço Cr$ 70.000,00 — Nas proximidades da Rua Bela C| José Dias Cintra.
2 Dormitórios, sala, copa, cozinha e Banheiro completo, terreno 10x25, e mais um terreno anexo de 13x35 Ref. 0|013
Localização, Proximo Academia e Colegio Cristo Reis, com 4 Dormitórios, 2 salas, Dependencias para empregada Banheiros completo e garagem, Oportunidade neste Bairro, aproveitem. Ref. 0|027
Residencia — Nas proximidades das Ruas Aviador Bussaco e 7 de Setembro — Oporutnidade Falta acabamento contendo, 1 apartamento e mais 2 Dormitórios copa e cozinha e ampla sala Oportunidade compre-a e faça o acabamento a seu gosto. Otimo preço. Ref. 0|029
APARTAMENTOS:
Com 3 Dormitórios amplos, sala copa e cozinha com acabamento de primeira, prédio com dois elevadores. Ref. 0|010.
Terreno — Esquinas, 12 de outubro com Aviador Bussaco, medindo 11x22 com ediculas já construidos, negócio de oportunidade.

Confie a venda de seu imóvel a uma empresa especializada, para sua maior segurança e tranquilidade.
IMOVEIS RB Escritório Imobiliário **Rio Branco s/c Ltda.**
Filiado ao Sindicato dos Corretores de Imoveis do Est. de São Paulo e CRECI.

REUNIÃO DE GERENTES

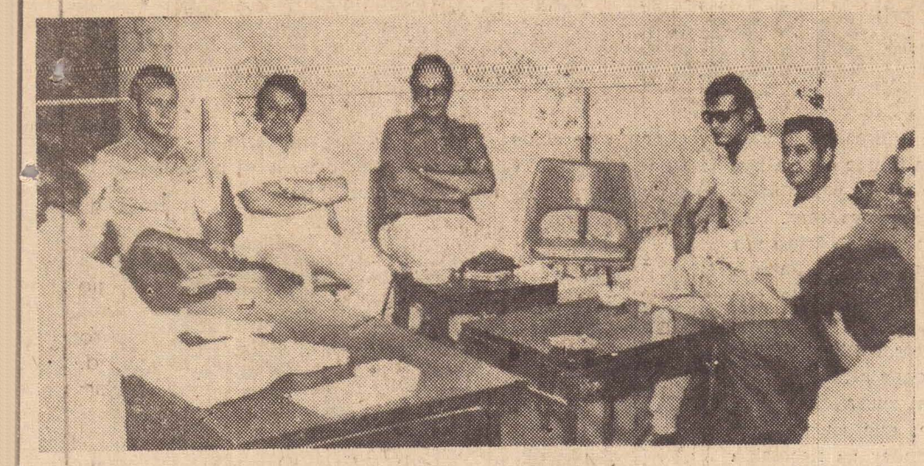

O Banco Financial de Mato Grosso — BANCO DO SIM — sempre naquele sentido de bom atendimento aos clientes, realiza periodicamente cursos e reuniões para aperfeiçoamento de serviços.

Ontem, foi realizada durante todo o dia, reunião dos gerentes da regional de Presidente Prudente, sob a presidencia de Antonio Mandetta Filho, gerente regional, que esatva ministrando os esclarecimentos.

Estiveram presentes, o Dr. Manoel Rezende, assistente da diretoria, Eldolar Ferreira Pirondi e Arehy Silva, ambos, gerentes de Presidente Prudente; Ademar F. Gazzola, de Alfredo Marcondes; Danton Tinoco de Nova Andradina; Divaldo L. Fuso de Ivinhema; Osvaldo J. Martini de Bataiporã; Raimundo de Barros de Paranavaí; José P. dos Santos de Nova Londrina; Tercio Pacheco de Presidente Epitácio; Domingo Wilson Ficreze, assistente da gerencia em Presidente Prudente; Lourival M. Magalhões, assistente de gerente em Presidente Epitácio.

PREFEITURA RECUPERA RUAS DANIFICADAS PELAS CHUVAS



Em plena madrugada máquinas e homens continuavam trabalhando

Tendo-se em visita os elevados prejuizos provocados pelas intensas chuva da madrugada de ante-ontem, o prefeito Walter Lemes Soares determinou que maquinas e homens fossem mobilizados para um Mutirão, visando a restauração das ruas Siqueira Campos e Alvares Machado, arrasadas pela forte correnteza.

Os trabalhos iniciados pela manhã prosseguiram por todo o dia, pela noite adentro e é foram paralizados, quando eram considerados concluidos.

Reconheceu o prefeito, que o fator tempo é muito importante, mas quando se tratam de obras que exigem rapidez não se pode perder nenhum minuto, porque as chuvas não esperam. E assim pensando, determinou que os serviços só fossem interrompidos quando terminasse a execução dessas obras.

Pás carregadeiras, caminhões basculantes farto material e muitos homens realizaram a tarefa em tempo recorde, com a presença do prefeito que fez questão de acompanhar as obras juntamente com o responsável pel setor externo, (sr. Biguá) até a madrugada de ontem.

Concurso para Oficial de Justiça

Esteve ontem em nossa redação, o senhor Alcides Pessca Lourenço, secretário do Juiz-Diretor do Forum de Presidente Prudente, Dr. Luiz Elias Tampara, a fim de comunicar que estão abertas na secretaria do Palacio da Justiça, as inscrições para DUAS VAGAS, de Oficial de Justiça, que terá como referencia inicial 16-A.

As inscrições ficarão abertas até o dia 24 de fevereiro podendo os interessados se dirigirem à secretaria, no andar térreo do Forum, onde obterão todas as informações necessárias, como documentação, e o programa das matérias que vão cair nas provas.

HILTON HOTEL

OPORTUNIDADE

VENDE-SE 15 QUOTAS DO HILTON HOTEL
TRATAR PELO FONE: 3-2538
SOMENTE ATE' AS 18 HORAS DO DIA 04|02|74

Anúncios Econômicos

CORCEL — ANO 1973
STANDART — CONJUNTO 2 26.000 km
TRATAR com Mario nesta redação
ou pelo fone 3-2540

COMPRO móveis usados - radiolas - toca-discos - terrenos - ações, etc. — vanderley - fone: 3-5282

VENDE-SE
2.000.00 Balancins de Faveiro.
TRATAR rua Quincas Vieira — 1042 — Nesta
01-02-03|02|74

VENDE-SE um trator de pneus com implementos Allis — Chalmers — Diesel D — 17 — todo reformado, em estado novo. — Facilita-se o pagamento — Ver e tratar com Armando Carromeu à rua Santos Dumont n.o 35 — Telefone: 3-2761 — Nesta cidade.
02—03—05|02|74

VENDE-SE um empório. — Tratar à rua Daniel Martins, 1296 — Vila Formosa.

VENDE-SE UMA CASA a Av. Manoel Goulart 1316 esquina com a rua Mario Simões, com 2 quartos sala, copa, cozinha e banheiro e quartos de despejos. Cr$ 80.000 00 a vista — Tratar na rua Odete 47 ou fone: 3-4096 — com d. Maria

VENDE-SE UM TELEFONE — Cr$ 10.000.00 — Transferencia imediata — Tratar pelo fone: 3-4036

Dr. Edmilson Gigante

COMUNICA QUE JA' ESTA' FAZENDO ADAPTAÇÃO DE

LENTES DE CONTATO GELATINOSAS

EM SEU CONSULTORIO A RUA DR. GURGEL, 497
INFORMAÇÕES PELO FONE 3-2131

ESCOLA SUPERIOR DE AGRONOMIA DE PARAGUAÇU PAULISTA
DECRETO FEDERAL 73.409 DE 3-1-74

AGRONOMIA

VESTIBULAR

DE 02 A 07 DE MARÇO DE 1974
Inscrições de 28 de janeiro a 27 de fevereiro
FUNDAÇÃO GAMMON DE ENSINO
Rua do Ginásio, 791 - Tel. 481 e 16 - Cx Postal, 88 - Paraguaçu Paulista



CONFÔRTO

A Viação Motta faz questão de uma coisa: oferecer uma viagem onde o conforto e a pontualidade nunca faltem. Na rota S. Paulo, Mato Grosso, Rondonia e Amazonas, você pode escolher o ônibus-leito com suspensão a ar nas 4 rodas e poltronas super-confortáveis. É o ônibus mais silencioso e confortável que existe no Brasil. A Motta foi a empresa que introduziu no país o serviço de bordo com rodomoça. Os ônibus da Motta rodam equipados com rádio transmissor e mais de mil funcionários cobrem os serviços de manutenção e atendimento. Na próxima viagem experimente a Viação Motta e sinta o que estava perdendo.

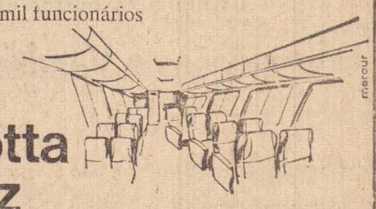

Viação Motta leva e traz com amor e paz



Viação Motta
SÃO PAULO - MATO GROSSO - RONDONIA - AMAZONAS

Est-s carros estão a sua disposição

Vá vê-los de perto em

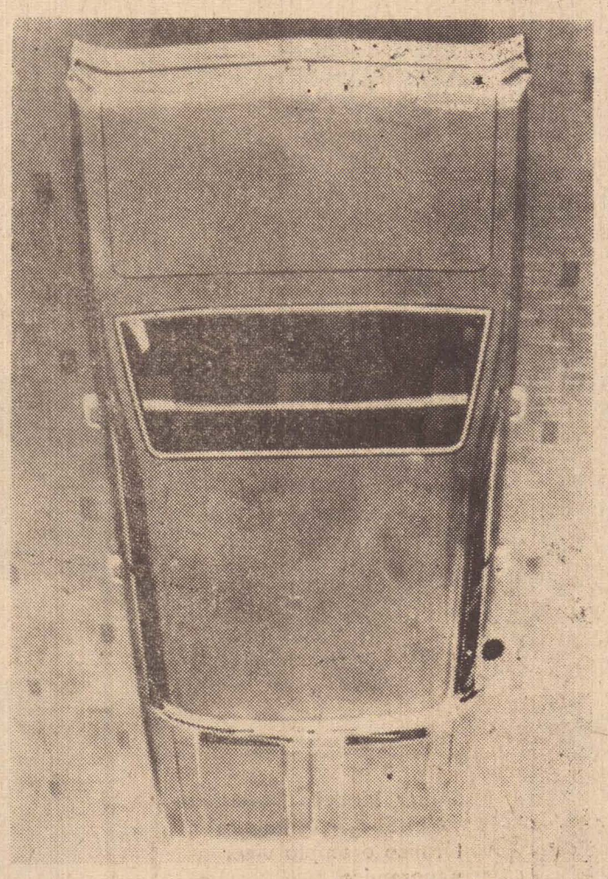

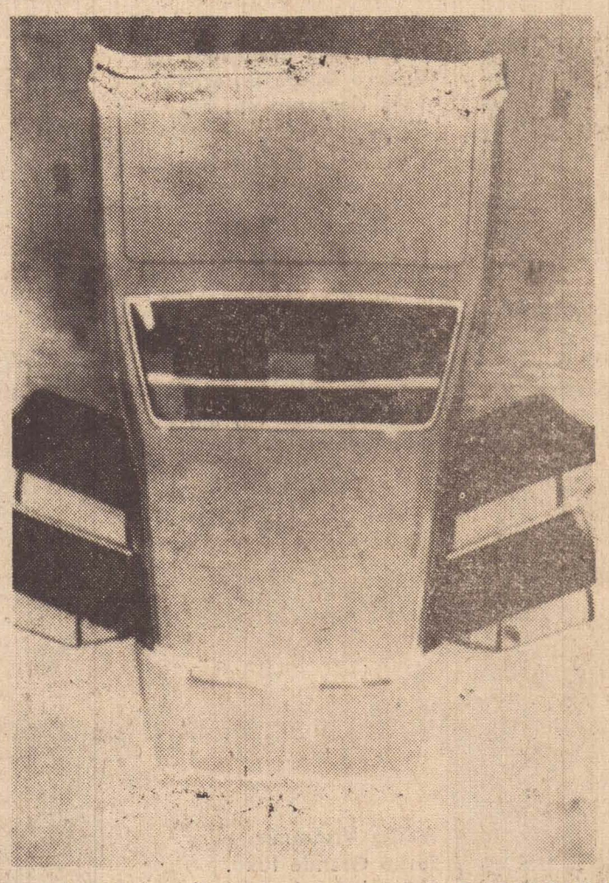

Comércio de Automóveis

CESAR AUDI S/A

Rua Marechal Floriano, 122 à 154 — Fones 3-2693 - 3-2467 e 3-2250 (Peças)
PRESIDENTE PRUDENTE

PIANOS
FRITZ DOBBERT
feitos com amor

Se você faz questão de som, beleza e a mais apurada técnica de fabricação, confie em quem só faz pianos há quase um quarto de século.
Toque num piano FRITZ DOBBERT
Veja seu acabamento. Sinta seu som envolvente.
E você saberá porque os pianos FRITZ DOBBERT são feitos com amor.

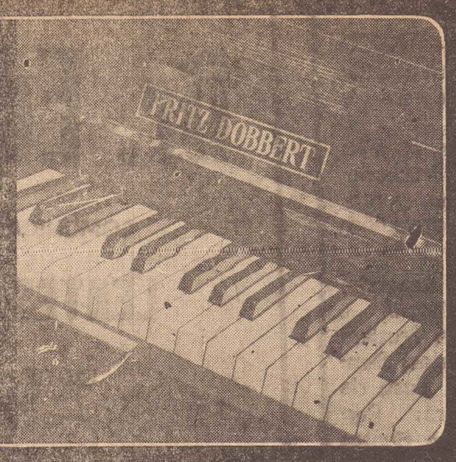

REVENDEDOR EXCLUSIVO: LOJAS ORESTES
Rua Duque de Caxias, 412 - fone 228 - Pres. Bernardes.
Rua Oswaldo Cruz,590 - fone 338 - Santo Anastácio.
Rua Princesa Isabel,428 - fone 544 - Pres. Venceslau.

D. Jota

Mini-Rondon ganha fôrça e atua êste mês

A operação Mini-Rondon começa a trabalhar êste mes, possivelmente ainda nesta primeira quinzena. A informação otimista é de Laerte Bueno Junior presidente do Diretorio Academico Conselheiro Alberto Deodato, baseado no apôio que está recebendo do prefeito Walter Lemes Soares e Divisão Regional de Saude, alem de de numerosos particulares.

A ação possibilitará amenizar o sofrimento de milhares de pessoas residentes em bairros residentes em bairros perifericos e que vivem em condições sub-humanas resultado normal da cidade que se desenvolve. Visitadores sanitarios, enfermeiras, médicos e folhetes especiais já foram colocados a disposição dos organizadores pela DRS-10 Como explicou o Dr. Ismael Novo Reigota, "O Posto de Saude tem condições de eliminar em parte esses problemas, mas o que sempre faltou foram elementos humanos pois a instituição conta com pequeno numero de funcionários para enfrentar problemas tão enorme".

Para o especialista, o projeto unirá as condições tecnicas oferecidas pelo Posto de Saude com a boa vontade dos voluntarios que se inscreverem. As pessoas inscritas terão um curso intensivo no Palacio da Saude ministrado por medicos, enfermeiras e visitadores sanitários. Assim se engajarão no projeto com razoavel conhecimento, que os possibilitará atender as necessidades objetivadas. Uma delas, a conscientização da população menos esclarecida.

Todos podem colaborar. Elementos de diferentes niveis, interessados, poderão se inscrever na Mini-Rondon a partir de amanhã, na Secretaria da APEC Rua José Bongiovani, 700, ao lado do Tiro de Guerra. Completadas as inscrições, haverá divisão em sub-grupos, passando pelo curso e reuniões, visando um esclarecimento de como o projeto funcionará. Cada grupo contará com um visitador sanitario para orientação no local a ser visitado.

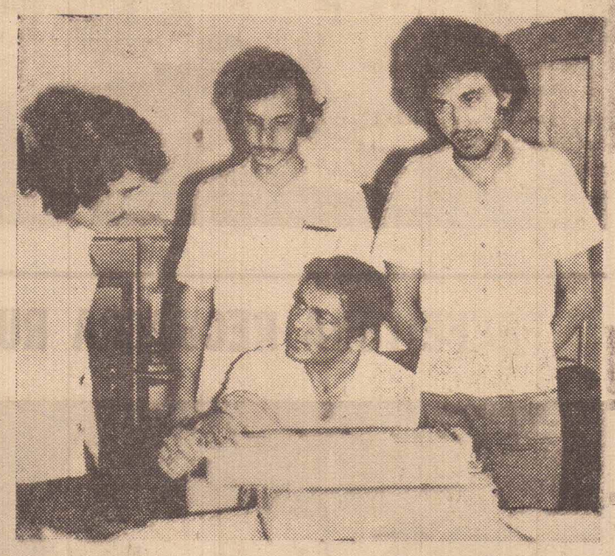

O universitario Laerte Bueno Junior, dois outros universitarios da APEC e o reporter Valderi dos Santos discutem na redação desta folha, os pormenores do projeto. Em próximas edições, relação dos voluntários inscritos.

Declaração

RUY KIYOITI OSHIRO, declara para fins de obtenção de segunda via, que perdeu sua Carteira Nacional de Habilitação de Motorista Amador n.o 9.928 Prontuário n.o .. 14.031 expedida pela 14.a Ciretran de Presidente Prudente SP.

Presidente Prudente 31 de janeiro de 1.974

— Ruy Kiyoiti Oshiro —
2 — 3 — 5/2/74

Espetacular Lançamento!

J.L. IMOVEIS e seus empreendimentos maravilhosos, lança em toda a região o mais badalado e melhor negócio do momento;

Balneário "SINFONIA DO MAR"
Balneário "NOVA CAPRI"
Balneário "LEÃO DE IGUAPE"

LOTES A PARTIR DE 100 CRUZEIROS MENSAIS, EM 30 PAGAMENTOS — ESCRITURAS DEFINITIVAS EM 30 DIAS

CARO LEITOR: procure ler o suplemento "TURISMODERNO" do Diário de São Paulo e Diário da Noite, edição de 30 de novembro e acompanhe de perto o desenvolvimento do Vale do Ribeira e os nossos empreendimentos maravilhosos.

Informações e Vendas em PRESIDENTE PRUDENTE: Rua Siqueira Campos, 435 — Sala I
PRES. VENCESLAU: Av. D. Pedro II — 440 — Fone: 222 (chamar)
SÃO PAULO: Rua Barão de Itapetininga 273 — Sala "L" — Fone: 34-8570

Um homem simpático precisa de um carro simpático. Que retrate a personalidade e a simpatia do seu dono. Um carro bonito, moderno, diferente. Por fora e por dentro. Um carro que seja assim: de cores esportivas, com portas superdimensionadas, pára-brisa panorâmico, janelas e vidro traseiro que proporcionam grande visibilidade, bancos anatômicos reguláveis em 21 posições diferentes e freios a disco. Deve ter mais: limpadores de pára-brisa com duas velocidades, maçanetas internas embutidas, relógio elétrico de horas e dois amplos porta-malas. Este é o carro do homem simpático. Seu nome é Karmann Ghia TC. Venha buscar o seu.
Nós temos os planos mais simpáticos para v. escolher.
Não seja simpático pela metade. Venha buscar o seu K. Ghia TC. Hoje.



Nós temos os planos mais simpáticos pra fazer de v. o homem mais simpático da cidade.

SORAUTO — CIA. ALTA SOROCABANA DE AUTOMOVEIS
RUA ANTONIO RODRIGUES, 300
PRESIDENTE PRUDENTE
REVENDEDOR AUTORIZADO

FEVEREIRO. MES DE DESCONTOS NA ULTRAGAZ

15 por cento de desconto, mesmo que você compre em 30 pagamentos.

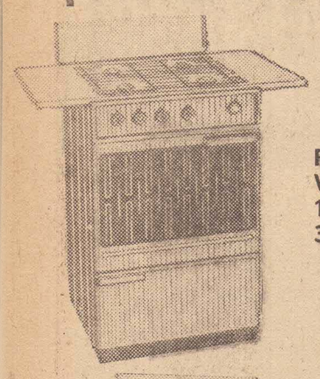

Fogão Alfa Primavera. Visor e Estufa Especial 15% desconto em até 30 pagamentos.

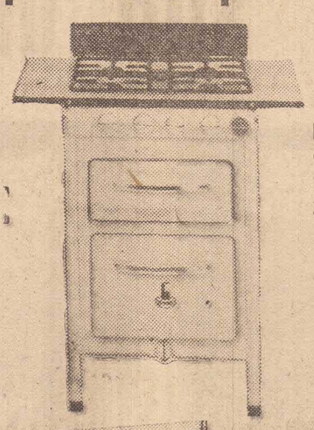

Fogão Brasil. Otima qualidade. 15% desconto em até 30 pagamentos.



Fogao Semer 1.010. O cobra dos fogões 15% desconto em até 30 pagamentos.

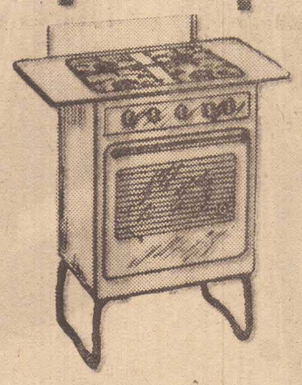

Brasil Independencia. Várias cores lindas. 15% desconto em até 30 pagamentos.



Wallig Visoramic Forno Grande luxo. 15% desconto em até 30 pagamentos.



Semer Modelo 1020 luxo Forno c|revestimento térmico e amplo visor panoramico. 15% desconto em até 30 pagamentos.

LOJA
ULTRAGAZ
COMPRE JÁ, USE SEU CREDITO e 2 ANOS E MEIO PARA PAGAR.
Rio Branco 133 — Telefone 32220

FORD
Av. Brasil, 1117/1121
fones: 3-5418 e 3-3270
Pres. Prudente

AGRALE, o trator que aprovou em todos os testes.

AGRALE 420 deixou de ser apenas mais um trator.
Nos duros testes a que foi submetido provou ser o melhor trator.
No campo, nas mais difíceis tarefas, AGRALE provou sua resistência e economia, trazendo mais lucro.
O AGRALE é tão eficiente que até os argentinos, uruguaios e colombianos estão importando.



Conheça as vantagens técnicas de operação e amplo financiamento no concessionário:

KANEKO DIESEL
Rua Antonio Rodrigues, 1.210 Pres. Prudente.



A fachada da escola, já com elementos para atrair as crianças.

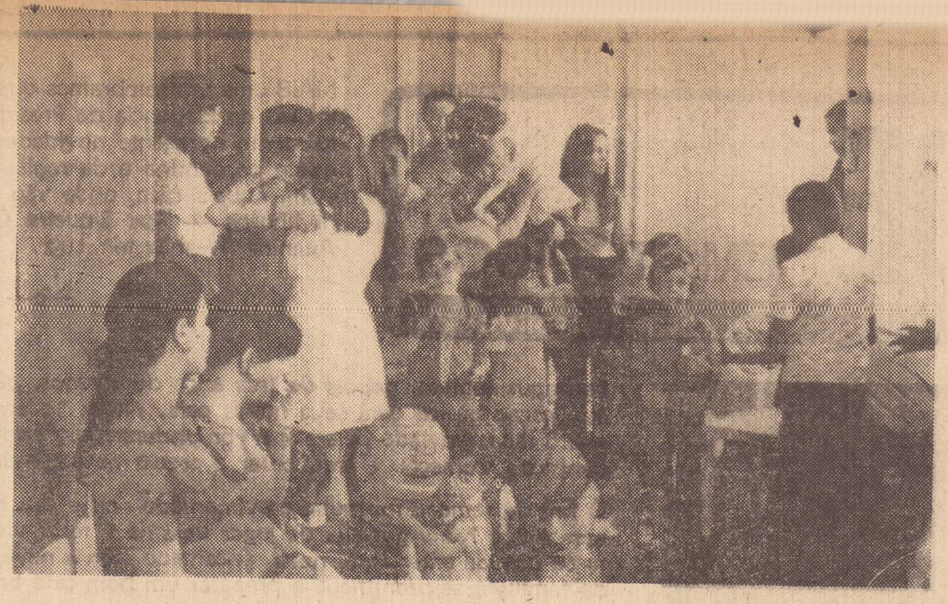

Durante a inauguração, a garotada saboreando os doces e brincando, juntos com suas mães.

Mais uma escolinha para a garotada

Na tarde de sexta-feira foi inaugurada em nossa cidade precisamente a rua São Francisco 118, MÔNICA JARDIM, uma escolinha para a garotada que terá cursos de pré-primário jardim e maternal — este pelo método Montessori, violão, piano; pintura; ingles; frances japones.

O que chamou a atenção da reportagem é que a escola vai funcionar nos tres periodos, pela manhã a tarde e a noite, dando assim oportunidade no periodo noturno aos pais que querem estudar, deixando seus filhos na escolinha.

Fica a escolinha num prédio bastante antigo, mas que se adaptou perfeitamente, com salas amplas, tendo todo o material sendo que no fundo está sendo feito o parque — falta gramar apenas e já tem uma piscina pronta, para a garotada divertir-se a vontade.

CORPO DOCENTE

A diretoria da escola é a professora Ivone Gutieres Rinaldo, que está fazendo cursos de Estudos Sociais; professora Rosa Yochio Teruya, especializada em Jardim, formada em Pedagogia; Eliana de Oliveira quem vai aplicar o Método Montessori, formada em Pedagogia, tendo como professoras auxiliares, Eglair Choueiri Gloria Siqueira, Maria Gutierres, Maria José Perini.

VAGAS

Existem vagas para 90 (noventa) alunos em cada periodo estando a escola perfeitamente ao alcance dos pais prudentinos, podendo ser matriculadas as crianças na faixa de 0 (zero) a 6 (seis) anos.

INFORMAÇÕES

As informações detalhadas sob e a Escolinha, como já foi carinhosamente chamada pode ser no próprio local, a rua São Francisco 118 ou então pelo telefone, 3—3750, pela manhã e a tarde.

INAUGURAÇÃO

A inauguração foi muito simpática, a garotada estava feliz, com as bexigas os doces, bolos e refrigerantes, e um deles tão entusiasmado c/ a piscina pulou na mesma com a roupa que estava e não queria sair.

Relógios, jóias, troféus, medalhas e artigos finos para presentes.

Troféus com gravação gratuita



Vendemos a crediário
Revendedor autorizado dos relógios ORIENT

Relojoaria CYMA
Haruyuki Harada & Filho Ltda.
Rua Barão do Rio Branco, 494
fone 3-4826 – Pres. Prudente

LETRAS DE CÂMBIO
GUARANY
Rua Major Fabrício Tarabai, 624 fone 3-3102
PRESIDENTE PRUDENTE

NÃO COMPRE GATO POR LEBRE!



Este carrinho é jóia!
Ele foi do Dr. Tarcizio...
Ele tinha um carrão e este só andava na cidade.

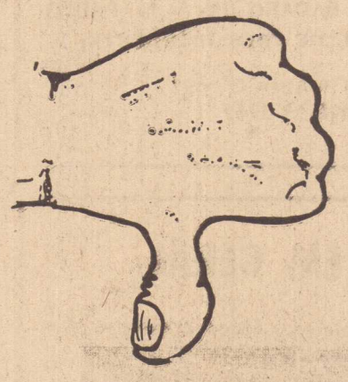

Você por certo já ouviu ou vai ouvir conversas como essa na hora de você comprar um carro. Mas depois é tudo diferente. Ele só andou na terra, a suspensão está mole, o motor bebendo óleo e a lataria batendo e tantos outros defeitos.

COMPRE com segurança

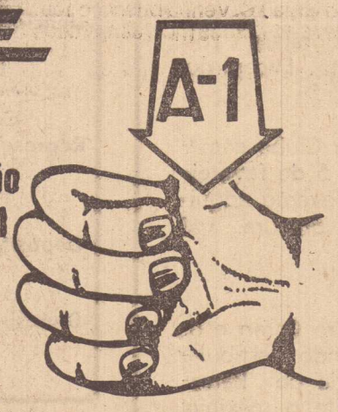

Aguarde para breve a inauguração do Mercado de Carros Usados A-1 da COMPRE.

Uma nova mentalidade no comércio de carros usados.

COMPRE

COMPRE

Rua Mal. Floriano Peixoto, 9/33 — Pres. Prudente

Oportunidades...

Vamos Viajar!!!

BAHIA
o carnaval!
Saída: 22.02.74
A AGÊNCIA FRANCO TE LEVA POR Cr$ 123,74 p/ mes ou Você vai pela FRANCO por Cr$ 83,75 por mes.

CARNAVAL
Alegria
Mulheres
Gente nova

AGÊNCIA FRANCO
as suas ordens
Tô nessa! Nem tô!

MANAUS
Saida: 22.02.74
FAZER COMPRAS E SE DIVERTIR! QUI GOSTOSO!!!
SÓ
Cr$ 198,31 por mes SEM ENTRADA

Foz do Iguaçu
Saida: 22.02.74
CARNAVAL ou DESCANSO DEPENDE DE VOCÊ
SÓ Cr$ 59,33 por mes SEM ENTRADA

TUDO PARA FEVEREIRO
AGÊNCIA FRANCO – ANDORINHA S.A.
reserve já o seu lugar.
Moleza! Tô Ai!
Maffei, 445 -- EMBRATUR 420 – SP -- CAT. 'A'

COMEÇA SEGUNDA FEIRA (AMANHÃ) DIA 4
A GRANDE LIQUIDAÇÃO DE
JOIA MAGAZINE
TUDO ABAIXO DO CUSTO

SOCIEDADE EM TÓPICOS

Barbosa da Silveira

MAIS uma vez lembramos que o Boutique Blanche, a Casa da Elegancia de Presidente Prudente, semanalmente apresenta novidades, para a mulher elegante prudentina e da região. Faça amanhã uma visita àquela casa, onde vão encontrar artigos maravilhosos -- Rua Siqueira Campos, esquina da Avenida Washington Luiz.

—o—



MUITOS prudentinos estão nos Estados Unidos, fazendo cursos de seis meses, residindo em residências particulares. Um deles, é o Nelio Stabile, filho do casal Dr. José Stabile Filho, que reside em Farmington, Missouri, USA 722, Foster Street — 63640, na casa do casal Jimmy-Carron Boyd que tem dois filhos Brian com 12 anos e Jamie com 8 anos.

Na foto, Nelio com seus novos pais, já que o chamam de filho, enquanto esta sob sua tutela. E o jornalista Wit Ledbteer inseriu uma reportagem sobre o Nélio denominada — Ele toca violão e eis o que diz — "Os Jim Boysds aprenderam que a palavra "poker" é a mesma coisa em portugues como em ingles, e estão planejando tomar lições de violão com o seu novo filho, brasileiro Nélio Stabile. Os Boyds encontraram o Nelio no aeroporto Stisows no sábado, onde chegou, depois de tres dias de instrução num colégio pequeno perto de Detroit Michigan. Nélio que nunca tinha visto neve antes, chegou vestido com um bonito "sweter" e com bastante domínio da lingua inglesa, depois de tres anos de estudos, para poder manter comunicação básica com seus novos pais. Nélio, 15 anos de idade, é o primeiro rapaz enviado pela Yorth For Understandig Exchange a chegar a Farmington. Começou a frequentar a escola na segunda-feira.

O fim de semana foi muito movimentado no lar dos Boyds. Eles logo souberam que Nélio gostava de jogar baralho e tocar violão, parece que gosta da comida americana, ficou encantado com a neve. Jantou com o resto da família e se prontificou a preparar um bom café brasileiro, mas eles não tinham a aparelhagem necessria.

Nélio é um dos tres filhos de José e Olivia Pardo Stabile. Sua irmã, Rossana, 18, está estudando direito, como seu pai. Um irmão, Evandro, 16; é tambem um estudante da Y.F.U.: e foi morar com uma familia em Indiana. A sra. Stabile e uma professora primária em Presidente Prudente, interior de Sao Paulo. Nelio, formou-se numa escola preparatória com um periodo de tres anos, Escola Tanel Abbud, em 1972 e frequentou o colégio Sao Paulo durante um ano, especializando-se em história. Ele fez jús a uma nota boa de 9,5. Participou em provas de ski-aquático e judô como tambem no teatro. Toca violao muito bem. Deseja viajar pela Europa também e estudar direito no colégio. Sua biografia e a seguinte, segundo ele: Meu nome e Nelio Stábile, nasci em Presidente Prudente, São Paulo, Brasil no dia 30 de setembro de 1958. Estou no meu primeiro ano de colégio e me esforço para ser um bom aluno. Gosto de história universal, apesar de nao ter estudado muito esta materia. Também gosto de tomar parte em peças teatrais da escola. Gosto muito de matemática. Ganhei duas medalhas nos jogos olímpicos de matemática. Gosto muito de trabalho de equipe, pela oportunidade que a gente tem de trocar idéias e conhecimentos. Meus pai é advogado e minha mãe é professora primária. Minha irmã frequentando colégio. Está no seu segundo ano. A propósito, ele veio aos Estados Unidos comigo através Y.F.U. Além de nós ninguem da minha familia, jamais participou em nenhum programa. Gosto de ir ao cinema, gosto de festas, especialmente festa em casa de familia. Gosto de jogar baralho, no fim de semana. Toco violão de ouvido e gosto muito de boa musica. Muitas são as razões que eu tenho para vir neste programa. Primeiramente quero viajar para o estrangeiro, conhecer gente, gente diferente, conversar com outros, entender suas idéias, seus hábitos, costumes seu modo de vida e seu "modus-vivendi". Quero praticar meu ingles para poder falar bem, e falar ingles com todo mundo.

Nélio, tambem causou sensação quando várias meninas da Escola Dominical da Sra. Boyd, vieram no domingo para ver como ele era e elas ficaram boquiabertas, enquanto Nélio as divertia com seu violão.

PRESIDENTE Prudente vai receber um simpático casal da cidade de Pirassununga que virá residir aqui. E' Carvalho-Carmen, cunhados do fazendeiro Alvaro Lemos. A família Lemos está felicíssima e espera que o casal se adapte imediatamente à nossa sociedade.

—o—

ANIVERSARIANTES de hoje, Nemilda Gervister Nunes, Braz Virgili Junior, Francisco Funari, Antonio Fidelcino de Matos, Maria Ferreira, Arley Batista de Oliveira, Claudete Fukuya, Minoru Hokama, Rubens Botti, Felicio Luizari, Maria de Lourdes Deltim.

—o—

ESTIVEMOS sexta-feira ultima na solenidade de inauguração de Mônica Jardim, à rua São Francisco 118, cuja diretora, é a Professora Yvone Gutierrez Rinaldo. Muito bem montada e sem duvida, as crianças vão aprender muito. Parrabens.

—o—

MONICA Paim de Andrade aniversaria amanhã, completando 18 anos de idade. E a comemoração será ainda mais importante, pois além do natalicio, ingressou em tres faculdades. A noite tendo os papais como anfitriões, Monica vai receber os amiguinhos e familiares. Nossos parabens.

—o—

O CONSERVATORIO Maestro Julião, desde o dia primeiro de fevereiro está com as matriculas abertas para os cursos de piano, harmônica, violão, instrumentos de sopro e musica pipular.
Os interessados se dirijam ao estabelecimento para informações mais detalhadas.

—o—

ANTONIO Henrique Cordova Corral, filho do Dr. Osvaldo Corral e da senhora Isaura Cordova Corral, ingressou na Faculdade de Medicina de Catanduva. Nossos parabens ao Antonio Henrique na certeza que vai fazer um brilhante curso aos papais que estão felicíssimos.

O CASAL Maluly (ela Chaquib) mudou-se de Alvares Machado para Presidente Prudente, estando residindo no Edificio Alexandre Fernandes. Veio ficar mais perto do filho querido, o médico ginecologista Dr. Rams Maluly.

—o—

A FLORICULTURA Vitória Régia continua apresentando presentes os mais maravilhosos, flores naturais e artificiais, arranjos, e nunca esquecendo os leitores que em matéria de decoração, continua na liderança na cidade e região. Façam uma visita.

—o—

AMANHÃ aniversariam, Angela M. Galindo completando 20 anos, filha de Francisco Belo Galindo e da senhora Maria José Inojosa Galindo, Claudio Barbosa Batista completando 18 anos, filho de José Pereira Batista e Edite Barbosa Batista, Iolanda completando 10 anos filha de Thioshi Oyama e Luiza Oyama, Regina Celia Crepaldi, completando 8 anos, filha de Waldir Crepaldi e Aparecida Scalon Crepaldi, Milton Lucio de Oliveira, Maria Saraiva, Orlando de Souza Peretti, Celeste dos Santos Rocha, esposa de Brasil Correa Rocha, Mariléia Maganelli de Presidente Bernardes, José Firmino Martins, Gloria Miller, José Moacir Zaupa, Romeu Jorge Jabur, Gessy Mattos Assumpção, Luzia Del Bianco, Francisco Batista de Souza, Silvio Pereira de Souza, Maria José Moreira, Dr. Julio Adauto Tiezzi, Palmira Batistuzzo Martins, esposa do Dr. Gilberto Amaral Gurgel Martins, aniversário de casamento de Felício Luizari-Luiza Liberati Luizari, aluna do Esquema Vestibulares, Maria Ester Ribeiro de Rezende.

—o—

O BRAZÃO PALACE HOTEL, é o mais confortavel da cidade e região, com atendimento dos melhores, deixando os hóspedes como se estivessem em suas próprias casas. E sua fama, é tão grande, que normalmente, está com todas suas dependências lotadas. Uma das "swites" é verdadeiramente aristocrática. Vindo à Prudente, hospedem-se no Brazão.

—o—

ENCONTRANDO com o Dr. João Guedes da Silva, médico em nossa cidade, nos informou que esteve com seus familiares em sua terra natal, no Estado do Rio Grande do Norte, fazendo uma "tournée" pela região. Quando perguntamos se aqueles estados estão em progresso, respondeu, as capitais muito, bastante, mas as cidades interioranas, como a minha, o progresso é muito lento. Encontrou seus familiares em perfeita saude.

—o—

AS MESAS para o carnaval do Tenis Clube começarão a ser vendidas a partir do dia 5 de fevereiro, e evidentemente os associados deverão adquiri-las o mais breve possivel, pois a procura vai ser enorme.

—o—

CESARIO Caran, filho de Jamil Ribeiro Caran e da senhora Billy Moreira Caran, prestando vestibular ingresou na Faculdade de Engenheria de Barretos Nossos parabens e que aproveite o máximo, o curso.

—o—

ONTEM o jornal completou mais um aniversario e haverá o almoço de confraternização hoje, no Tenis Clube. Antes, às 10 horas da manhã, será realizado o jogo "Tira-Teima" entre os "Cascudos" e os Titulares.
Na primeira partida venceram os "cascudos" na segunda os Titulares e hoje será a grande decisão. Os titulares vão jogar com Bruno, Luivaldo, Grizolia, Rena e Mario Peretti.
Os Cascudos: Sergio, Deodato, Peninha, Magalhães e Valderi. Quem será o vencedor?

MARIA Georgina Mungo Ribeiro, filha de Nelson Gonçalves Ribeiro e da Senhora Aparecida Mungo Ribeiro, aniversariou dia 2, ontem, recebendo os cumprimentos dos amigos e familiares. Nossos parabens e muitas felicidades, são nossos votos, na certeza de que vai alcançar todos os objetivos.

Diretores da LOTUS na cidade

Chegaram ontem cedo à Presidente Prudente — e é uma viagem de rotina, os diretores da Lotus para reunião com os responsáveis pela filial de nossa cidade.

Tão logo desembarcaram na cidade, imediatamente se dirigiram para a fábrica, iniciando a reunião. O almoço foi às 12 horas, na Churrascaria Samburá continuando a reunião até quase às 21 horas.

Evidentemente os assuntos são de ordem interna, sempre no sentido das atividades da industria, que no gênero é uma das maiores do mundo.

Em Presidente Prudente o diretor-procurador é o senhor Adriano Ceres França.

Engenharia de pesca

O Ministério da Educação vai incentivar este ano a criação de cursos de engenharia de pesca em varias universidades, além de introduzir estudos liminares de oceanografia nas escolas de primeiro e segundo graus.

Quatro universidades públicas tem condições de iniciar imediatamente o novo trabalho — São Paulo, Pernambuco, Ceará e Rio Grande do Sul, aliás a Universidade de São Paulo já conta com duas unidades de pesquisas — Instituto de Oceanografia e Centro de Biologia Marinha.

Todo o programa será feito para que o brasileiro tenha peixe mais barato à mesa.

LETRAS DE CÂMBIO
GUARANY
Rua Major Felicio Tarabay, 624 - fone 3-3162
PRESIDENTE PRUDENTE

COMPANHIA PAULISTA DE SEGUROS
FUNDADA EM 1906
Confie seu Seguro a um Símbolo de Tradição
MATRIZ: RUA LIBERO BADARO, 158 – S. PAULO
ESCRITORIO REGIONAL DE PRES. PRUDENTE:
RUA JOAQUIM NABUCO 492
FONE: 3-3762

DOCES EM GERAL
Biscoitos, balas e chocolates. Finos presentes para o natal.
Deliciosos Lanchinhos Mirabel, produtos Nestlé e Lacta e o espetacular Pirulito Zorro.
GUILHERME GERONIMO FERNANDES
Representante dos Produtos Campineira, desde Quatá a Campo Grande.
Depósito fechado e residência: Rua Bela Vista, 815 fone: 3-4300.
Depósito: Av. Manoel Goulart, 1.481, fone: 3-4083 PRESIDENTE PRUDENTE

FERIAS INESQUECIVEIS
Guarde a melhor lembrança,
Fotografando em cores
Procure o
FOTOCOLOR
imperial Ltda
E BOAS FÉRIAS!
Rua Joaquim Nabuco, 729
Fone: 3-2014
MÁQUINAS FOTOGRÁFICAS, REVELAÇÕES E AMPLIAÇÕES EM PRETO, BRANCO e CORES.
COMPRE AGORA 2 FILMES E LEVE 1 DE GRAÇA!

INSTITUTO SANTA MARTA
GINECOLOGIA E OBSTETRICIA INTEGRAL
DR. JOSE' MORAES VÁLIO CREMESP — 4.879
DR. RAMS MALULY CREMESP 1 12.191
DR. DAUTO DE ALMEIDA CAMPOS CREMESP — 13.332
— CURSO PSICO-FISICO DE PREPARO AO PARTO
— PREVENÇÃO E TRATAMENTO DO CANCER GINECOLOGICO
— ESTERILIDADE CONJUGAL
— VACINA PARA RUBEOLA

PUXA!
FEVEREIRO
GRANDE LIQUIDAÇÃO DE SALDOS E RETALHOS
Descontos de até 50 por cento
CASAS PERNAMBUCANAS
seu crédito aberto num piscar de olhos

O DESTINO CERTO DE CARGAS,
MUDANÇAS E ENCOMENDAS É COM



Galante
Transportes Rodoviários Ltda.
PRES. PRUDENTE
Av. Brasil, 2603 - fone 3-4674
SÃO PAULO
Rua 12 de Setembro, 332 - fone 928715

Corpo Docente da Faculdade

Conforme nota que foi inserida na primeira página em nossa edição de sexta-feira última, foi realizada importante reunião entre os dentistas de Presidente Prudente e a diretoria da Associação Prudentina de Educação e Cultura, entidade mantedora que já está iniciando a construção da Faculdade de Odontologia.

Conforme já informamos foi escolhido para diretor do futuro estabelecimento o Dr. Elio Formosinho Ribeiro e já podemos registrar os nomes dos que foram aprovados pelo currículo, no Conselho Federal de Educação e vão integrar o corpo docente da escola, a maioria de Presidente Prudente alguns de outras cidades.

São eles — Dr Breno Gonçalves Barbosa (Odontologia Social e Preventiva); Dr. Dan Franklin Kajer (Ortodontia e Endodontia); Dr. Francisco Sanches (Dentistica Operatória e Clínica Odontológica — 2.a parte); Dr. Federico Graciano Licon Estopinãn (Ortodontia); Dr. Gilson da Silveira Portol (Dentistica Operatória e Prótese); Dr. José Antonio de Salas Molina (Clínica — 1.a parte); Dr. João Pitta Martins (Prótese); Dr. João Carlos da Silva Radiografia e Periodontia); Dra. Kenue Otani (Cirurgia Odontológica); Dr. Lauro Roberto de Oliveira Rangel (Periodontia); Dr. Maxiwell L. de Carvalho (Ortodontia Dentistica Operatória); Dra. Nael Haidamus (Odontologia Preventiva); Dr. Rubens Sanches (Cirurgia Social Odontológica); Dra. Rosalin Abbd (Odontopediatria e Endodontia).

Tambem vão lecionar, Dr. Carlos Ceriane (Bioquímica); Professor Erasmo Lopes de Faria (Educação Física); Dr. João Carlos Grigoli (Bioquímica).

Camara reinicia atividades

A Camara Municipal de Presidente Prudente deverá reiniciar suas atividades na noite de amanhã, promovendo a primeira reuniao do ano após o recesso parlamentar de Janeiro.

Durante o ultimo periodo legislativo, foram organizados 982 processos, assim discriminados: 594 requerimentos; 239 indicações; 93 projetos de Leis; 2 projetos de resoluções 12 projetos Decretos Legislativos 24 requerimentos de funcionários. Ao todo, foram aprovados 100 projetos: 87 projetos de Leis. 2 projetos de resoluções e 11 projetos decretos legislativos.

O movimento estatistico aponta ainda 3.206 oficios expedidos, sendo 1050 individuais e 2.146 1.701 correspondencias recebidas 41 sessões ordinarias, 13 extraordinarias e 6 solenes. A percentagem de frequencia foi de 79 86. em 58 sessões.

Foram promulgadas 87 Leis, expedidos 87 decretos 256 requisições e baixadas 37 portarias.

José Alves Sobrinho e Dorivaldo Badan foram os vereadores de maior assiduidade com 55 comparecimentos e 4 ausencias durante o ano4

Walter Ribeiro Barbosa foi o campeão de requerimentos, com 101; em 2.o lugar classificou-se o presidente da Edilidade vereador José Alves Sobrinho que foi o primeiro colocado em numero de projetos: 7.

O maior numero de indicações de 1.973 pertenceu ao vereador Milton Perina Santos com um total de 41 seguido por Walter Ribeiro Barbosa com 40 indicações.

A atuação dos vereadores

Abaixo, estamos publicando um quadro, mostrando detalhadamente a atuação de cada vereador através de projetos requerimentos e indicações apresentados durante o último ano.

VEREADORES	SESSÕES	COMPARECIMENTO		
Aoripino de Oliveira Lima Filho	42	2	2	7
Dorivaldo Badan	56	0	7	13
Feiz Aobud	53	0	10	24
Ivam Nogueira de Almeida	22	0	9	42
Jobel Andrade Amaral	51	2	29	23
José Alves Sobrinho	56	7	13	62
Kokichi Yamamoto	52	0	12	6
Milton Perina Santos	54	1	41	58
Nélson Porto Alegre	40	3	11	57
Newton Alves Martins	43	0	25	31
Plinio de Arruda Armelin	37	0	1	8
Sebastião Martins	50	4	37	56
Thomé Atalla	47	0	16	25
Walter Ribeiro Barbosa	52	1	40	101
Waldemir Bitencourt Carvalho	50	1	23	23
Suplentes em exercicio				
Yaromi Graves Camelo de Freitas	5	0	11	14
Ubaldo Gomes Correa	3	0	0	1

FALECIMENTOS

Faleceu sexta-feira dia 1.o de fevereiro, às 18 30 horas Arev Brasil Ciabatari, com 30 anos de idade. O feretro foi realizado ontem, às 11 horas da manhã para a necrópole local, saindo do Velório da Empresa Funerária Athia.

.....

Faleceu ontem à 1 40 da madrugada, o senhor Fernando Galante, com 81 anos de idade, e o feretro foi realizado ontem mesmo, às 15 horas saindo da Rua José Dias Cintra, 308, para o necropole local.

COMERCIAL VEDOVATI LTDA.
correias - mangueiras
tapetes - canaletas
borracha em geral
Av. Brasil, 1085 - fone 3-4783

Aguarde os
novos lançamentos
Radicar
Concessionário
FNM
ALFA ROMEO
Automóveis — Ônibus — Caminhões
Melhores condições de financiamentos e
garantia de assistência técnica e peças genuinas.
Radicar Distribuidora de Veículos e Peças Ltda.
Trevo Rodoviário - Fones 3-2669 e 3-4995 Caixa postal 1923
Pres. Prudente S.P.

Movimento bancário no Interior

A rede de bancos comerciais, tanto oficiais como privado do Estado de São Paulo, vem amntendo um satisfatorio nivel de financiamento no interior do estado, segundo levantamento feito pela Secretaria do Planejamento. Esse trabalho o primeiro do genero, mostra que, setembro último em relação ao mesmo mes do ano anterior, as aplicações cresceram 56% e os depósitos 55,1%.

A participação das dez regiões administrativas do interior foi de cerca de 27% dos depósitos e 32% das aplicações feitas no estado.

As regiões de maior movimento foram Campinas Ribeirão Preto, Santos e São José do Rio Preto.

Joia
Liquida prá valer mesmo
TUDO ABAIXO DO PREÇO

Sapatos para senhoras	a partir de 4,00
Sapatos para homens	apartir de 10,00
Sandálias Francesca	de 32,00 por 19,00
Sandálias – vários modelos	de 41,00 por 20,00
Sandálias Plataforma	de 79,00 por 35,00
Sapatos – vários modelos	de 43,00 por 25,00
Sapatos de salto para homens	de 69,00 por 39 00
Sapatos p. crianças - modelos	atuais a partir de 20,00
Camisas de Tergal	a partir de 9,90
Camisas Fio Escocia	49,00
Calças em Terilene	39,00
Camisas em Malhas	a partir de 12,50
Calças Gledson	a partir de 45,00
Blusas em Malhas	a partir de 8,90
Calças Valisere	5,00
Calças De Millus	7,00
Blusas Cacharrel	19,00

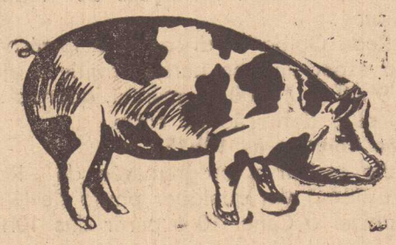

VOCE SABIA ...?
que já existe sal mineralizado para porco! Evita a peste e proporciona maior crescimento.
— que em nossa região não existe carne de porco?
— que a arroba de porco tem melhor preço que a do boi?
— que o porco, valendo-se de tratamento eficaz, em 90 dias pode atingir 9 arrobas?
Então vá conhecer na firma O. LEANDRO VIEIRA o novo SALMAC MINERALIZADO para suinos e obtenha uma orientação do veterinário.
O. LEANDRO VIEIRA DISTRIBUIDOR DO SAL ELMA
TEM TODA LINHA DE SAL MINERALIZADO
O. leandro vieira
SAL
COMERCIAL DE SAL LTDA.
MATRIZ: P. PRUDENTE Av. Brasil 1.810
FILIAIS: CAMPO GRANDE e CORUMBÁ MT.
Fones: 3-4379 — 3-4759

Paulistas têm rodada importante

Seu dúvida é importantíssima a rodada para os clubes paulistas neste domingo primeiro de fevereiro dentro do certame nacional. Em S. Paulo o Santos lutando por sua classificação não pode nem ao menos empatar entrando em campo como favorito mas tendo pela frente um time perigoso como o guarani de Campinas que praticamente não reune possibilidades de classificação.

O Palmeiras tambem não podendo sofrer um tropeço joga contra o Tiradentes em Terezina onde pode vencer pois além da fragilidade do adversário na última quarta feira venceu com facilidade ao Ceará e o onze está moralizado. O Corinthians estará enfrentando ao Ceará no estádio Castelão onde luta por uma vitória não talvez para pensar em classificação pois já perdeu muitos pontos e só um milagre deixará o time do Parque São Jorge em condições de se classificar. A vitoria que o Alvi Negro paulista quer, se prende ao fato do time estar muito mal no certame inclusive na ultima quarta-feira perdeu em Minas para o América e precisa de total reabilitação. É bom lembrar tambem que o Ceará ainda não venceu uma nesta fase semi final do certame e o Corinthians não pretende ser o primeiro derrotado.

Finalmente o São Paulo defende sua invencibilidade em Minas Gerais, enfrentando na estádio Magalhães Pinto ao Cruzeiro. Este deverá ser um jogão pois os times ainda não perderam no certame e lutarão para a definição de classificação para a etapa final.

Mesmo q/ o tricolor sofra um tropeço ainda reunirá e muitas possibilidades de classificação, pois aqui perdeu tão sómente dois pontos, realizando magnifica campanha no certame.

Destaques em 10 Toques

UM – Ramom

Depois de ter recusado um primeiro convite para se transferir para o Sporting de Lisboa, agora o atacante Ramon do Santa Cruz está decidido a se transferir para o time portugues, isso caso não seja convocado para a seleção brasileira que vai até a Alemanha.

DOIS – Leonette

Depois de tirar o goleiro Leonette do Saad, onde jogava por emprestimo, o Corinthians Paulista esta anunciando o emprestimo do arqueiro para a equipe do Sampaio Correia do Maranhao.

TRES – Sem contrato

Apesar de estar sem contrato desde a ultima sexta feira, o zagueiro lateral direito Wilson do Guarani de Campinas, deverá atuar hoje contra o Santos no Pacaembu. O proprio altéta se pronunciou jogar.

QUATRO – Miguel de Oliveira

Impressionados com os treinamentos do lutador brasileiro Miguel de Oliveira, os jornalistas japones estão com medo de uma derrota do campeão mundial dos pesos médios, Koiche Wajima. O combate pelo titulo mundial será travado amanhã em Tóquio.

CINCO – Portuguesa, joga

Dando sequencia a sua excurssão por canchas lusitanas a Portuguesa de Desportos volta hoje a campo, enfrentando ao Vitoria em Setubal.

Nesta proxima semana a lusa do Canindé tem amistos acertados contra o Olianense e Benfica.

SEIS – Arlindo

A contratação do atacante Arlindo que pertence ao Saad, poderá ser confirmada amanhã por parte do São Paulo. Dirigentes do tricolor mantiveram os entendimentos iniciais, para José Daláora encerrá-los amanhã.

SETE – Mario Sergio

A Portuguesa de Desportos está tentando a contratação do ponteiro canhoto Mario Sergio do Vitoria da Bahia. Apesar do time da boa terra colocar alguns obstaculos para a transferencia a lusa insiste na transa.

OITO – Operado

O goleiro Pascoalim que já defendeu o São Paulo e que atualmente está emprestado ao Botafogo de Ribeirão Preto, sofreu ontem operação dos meniscos do joelho direito, devendo ficar 40 dias em completa inatividade.

NOVE – Jair Gonçalves

O Guarani de Campinas está tentando a contrataçãc do meio campista Jair Gonçalves do Comercial de Ribeirão Preto. O atléta está na mira do São Paulo mas dirigentes bugrinos chegaram primeiro.

DEZ – Reforços

Visando as disputas do proximo campeonato nacional de clubes, o Atlético do Paraná tentou junto ao São Paulo, alguns atlétas por empréstimo para reforçar seu time. Os atlétas da lista Murici; Silva; Mário com Poy treinador sãopaulino dizendo não.

Antonio do Passo rejeita sugestão

Antonio do Passo, disse ontem que em principio é contrário a fórmula de disputa do campeonato nacional, apresentada pelo presidente da Federação Gaúcha, Rubens Fogmaster.

Mesmo sem conhecê-la oficialmente, Antonio do Passo afirmou que a idéia de Fogmaster é boa, mas tem um pequeno defeito, não tende as necessidades da Loteria Esportiva.

Jogos e árbitros para hoje no Paulistinha

São Bento x Ferroviária — árbitro — Oscar Scolfaro

Noroeste x Paulista — árbitro — Rubens Paules

XV de Novembro x Botafogo — árbitro — Almir Laguna.

América x Saad — árbitro — Edson Massa.

Comercial x Portuguesa Santista — Silvio Acácio Silveira.

Loteria Esportiva começou ontem

Com a realização de duas pelejas começou ontem no período noturno o teste 1/0 da Loteria Esportiva. Os dois jogos ficaram assim:

Jogo 9 — Atlético (MG) 2 x Coritiba 1

Jogo 10 — Fortaleza 2 x Santa Cruz (PE) 3

Departamento de Estradas de Rodagem

Serviço Central de Transporte Coletivo

O Departamento de Estradas de Rodagem faz saber que Empresa de Transportes Andorinha S.A., permissionária de linha de auto-onibus rodoviária, entre Tupã e Presidente Prudente (Autos 7184|DER|73), requereu autorizações para:

a) prolongar o horário com partida de Presidente Prudente para Osvaldo Cruz às 7,00 horas até Tupã, tornando-o facultativo:

b) Tonar facultativo o horário, com partida de Tupã, às 6h20, alterando-o para as 12,00 horas.

c) Efetivar horário facultativo com partida de Tupã, às 15,50, alterando-o para às 18h00;

d) Cancelar horário, parcial com partida de Osvaldo Cruz às 18,20 horas, tudo conforme tabela anexa:

Durante o prazo de 15 (quinze) dias, a contar da data desta publicação, serão recebidas no DER (Av. do Estado n. 777 — 4.o andar — São Paulo), sugestões, novas propostas, impugnações e reclamações relacionadas com o pedido acima.

HORARIOS

IDA		
Parte de Presidente Prudente	07,00	14,00
Passa em San Fernando	07,15	14,15
Chega em Martinópolis	07,40	14,40
Parte de Martinópolis	07,45	14,45
Passa em Rio do Peixe	08,30	15,30
Chega em Osvaldo Cruz	09,00	16,00
Parte de Osvaldo Cruz	09,05	16,05
Chega em Parapuã	09,15	16,15
Parte de Parapuã	09,20	16,20
Passa em Estrada de Iacri	09,35	16,35
Passa em Entrada de Universo	09,45	16,45
Chega em Tupã	09,55	16,55
VOLTA		
Parte de Tupã	12,00	18,00
Passa em Entrada de Universo	12,10	18,10
Passa em Entrada de Iacri	12,20	18,20
Chega em Parapuã	12,35	18,35
Parte de Parapuã	12,40	18,40
Chega em Osvaldo Cruzz	12,50	18,50
Parte de Osvaldo Cruz	12,55	18,55
Passa em Rio do Peixe	13,25	19,25
Chega em Martinopolis	14,10	20,10
Parte de Martinopolis	14,15	20,15
Passa em San Fernando	14,40	20,40
Chega em Presidente Prudente	14,55	20,55

Observações. (*) horários extraordinários facultativos.

SECCIONAMENTOS:

De Pres. Prudente à: San Fernando
Martinopolis
Entrada de Teçaindá
Entrada de Vila Escócia
Rio do Peixe
Entrada do Bairro Negrinho
Parapuã
Trevo Bastos-Iacri
Entrada de Universo
Tupã

De Entrada de Rio Negrinho à: 3 Pontes
Osvaldo Cruz
Parapuã

(4441 — Cr$ 200,00)

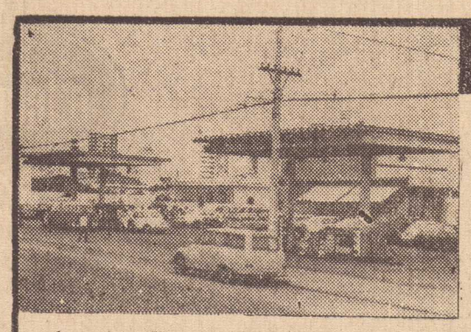

Posto do Pascual

Um posto de serviço que faz questão de tratar do seu veículo com a maior dignidade. Lavagem, lubrificação e troca de óleo com pessoal habilitado, com atendimento dia e noite.

Posto do Pascual

Avenida Brasil, 208 — Telefone 3-3592 — Pres. Prudente

Noticias da Hípica

LUIZ CLAUDIO CAMPOS NOVOS PRESIDENTE DA F.P.H.

Em eleição concorrida, com todas as entidades representadas foi eleito no dia 31 à noite o novo Presidente da Federação Paulista de Hipismo, Dr. Luiz Claudio Albuquerque Campos. Môço, idealista conhecedor e praticante das duas modalidades principais (salto e adestramento), imbuido de muita vontade de trabalhar, está dispôsto a dar apôio integral às Hipicas do Interior. A S.H.P.P. não deixará de cobrar as promessas.

SÓCIO DE SÃO PAULO

A Presidente da S.H.P.P. Ruth Kunzli, voltou de São Paulo com uma lista de interessados em integrarem o quadro social da Hípica, com o objetivo de a verem crescer, e dentre eles o novo Presidente da F.P.H., bem como o Sr. Roberto Kalil, por sinal genro do Major Felício Tarabay Esperemos que os próprios Prudentinos imitem o bom exemplo! Faz-se necessário um substancial aumento do quadro social para o bom funcionamento da entidade.

BERLIM, CIDADE DE CAVALOS.

Quem passear em Berlim, fora do centro encontrará cavalos e mais cavalos. Segundo as estatisticas, existem em Berlim Ocidental cérca de 1.700 cavalos, dos quais 700 em Mariendorf, centro de corridas de trote. Os restantes mil são cavalos da policia montada, de cervejarias ou utilizados na Agricultura, em sua maior parte porém cavalos de esporte. Nesta grande metrópole não há nada menos do que quatro grandes e dez pequenas escolas de equitação que oferecem tudo o que pode alegrar o coração de um cavaleiro desde pôneys e volteio para crianças até os longos passeios ao ar livre, caçadas a cavalo e a instrução sistemática para aqueles que se dedicam ao esporte de competição.

Todos os anos é realizado na "Deutschlandhalle" o Torneio Internacional, onde se encontram os maiores cavaleiros de salto e de adentramento da Europa, e durante quasi uma semana o público esgota as entradas, o que é mais uma demonstração do entusiasmo que o Berlinense tem e sempre teve pelo cavalo. (Da revista SCALA)

O hipismo em todo o mundo está avançando, e o cavalo volta às cidades, não como animal de trabalho, mas como companheiro do lazer.

CARICNA

Editor PIRILAMPO

PARECE ATÉ COISA COMBINADA — TODA NUVEM QUE PASSA SOBRE PRUDENTE DERRAMA UM POUCO DE AGUA

(*)

O telefone toca e o sujeito atende. Alguém pergunta: "É o senhor Alfredo?" — Perfeitamente. "Aguarde um minutinho, por favor". Depois de algum instante a pessoa volta e diz. "Senhor Alfredo, já passou o minutinho pode desligar".

(*)

SE "BICO" VALESSE O TUCANO ERA REI

(*)

Depois de tantas operações na Rua Alvares Machado, é certeza que ela vai precisar de uma plástica na sua aparência.

(*)

Para a grande maioria dos motoristas, as faixas de segurança para os pedéstres nada mais é que um enfeite pintado no asfalto.

(*)

COMPROVANDO SER A CIDADE DO VAI E VEM, O DISCO VEIO E FOI

(*)

SE O CORINTHIANS FOSSE FOGUETE, O HOMEM AINDA NÃO TERIA ALCANÇADO A LUA

(*)

— Escrevi ao meu pai dizendo que estou sem eira nem beira no meio da rua.
— E o que ele respondeu,
— Que eu tivese cuidado com os automóveis.

(*)

VIOLINISTA CONSAGRADO É O QUE COBRA UMA FORTUNA PARA TOCAR EM CASA DE POBRE E TOCA DE GRAÇA EM CASA DE RICO.

(*)

Os cientistas europeus Manoel e Joaquim, depois de muito estudo, chegaram a conclusão de que o leão tem a cabeça grande para não poder escapar da jaula.

(*)

ENTRE AMIGAS

— Eu não me casei antes dos trinta anos.
— E eu não farei trinta anos enquanto não me casar

(*)

A gente passa meses pagando um aparelho de televisão para passar as noites vendo anúncios de outras televisão que dizem ser melhor que a nossa.

(*)

PARA C| PIRILAMPO O BOM LEITOR É AQUELE QUE ESQUECE LOGO A PIADA

(*)

A UNICA PESSOA QUE NOS DA PRAZER AO NÃO NOS RECEBER É O DENTISTA

(*)

INDIO — Vim pedir a mão de sua filha.
CACIQUE — Trouxe a aliança?
INDIO — Não. Trouxe a machadinha.

(*)

Um cientista japonês descobriu um soro espetacular destinado a combater o calor. É gelado e tem diversos sabores. Chama-se SOROVETTE.

(*)

O CRIME PERFEITO LEVA TANTO TEMPO PARA SER PLANEJADO QUE, AS VEZES, O CRIMINOSO MORRE ANTES DA VITIMA.

(*)

Na China é costume quando as pessoas se encontram, tirar os óculos em sinal de respeito. Já pensaram se esse costume fosse entre nós dê Prudente, onde os postes ficam quase no meio da calçada,

(*)

— Você levou alguma pancada no olho?
— Sim. Foi minha mulher.
— Mas ela não estava viajando?
— Isso eu também pensava

(*)

NA ARGENTINA OS INDIOS NÃO USAVAM TANGA, MAS SIM, TANGO

CANAL 10, DE P. PRUDENTE COBRE UM RAIO DE...

(CONCLUSÃO DA 1.a PAGINA)

lizadas nesta região do Estado, se houver corte no fornecimento de energia eletrica aos seus equipamentos no topo do Edificio "Alexandre Fernandes".

Outras repetidoras

Procurando saber se as cidades de Pres. Venceslau, Presidente Epitacio e outras situadas no Pontal do Estado estão recebendo o sinal de Presidente Prudente, o sr. Sebastião Pedro da Silva, informou que em determinados pontos dessas cidades, a imagem chega com deficiencia.

Em Pres. Venceslau deverá funcionar uma repetidora que dará solução ao problema. Para isso já foi encaminhada ao Dentel, a documentação necessária, por iniciativa dos dirigentes do Serviço de Televisão daquela cidade.

Atualmente, são observados alguns chuviscos na imagem que chega a esta região, em decorrencia da variação de tensão na repetidora de Garça que tambem está merecendo atenção especial do Departamento Tecnico da Rede Globo, devendo ser corrigido o mais breve possivel.

Antenas: falta orientação

O tecnico Sebastião Pedro da Silva, disse que algumas pessoas estão se queixando da imagem escura através do Canal 10, alegando distorções. O que ocorre-disse - é que falta melhor orientação das antenas que devem estar dirigidas para o IMOPLAN a fim de evitar a imagem fantasma.

Com relação ao som, é comum constatar um certo zumbido em face das condições a que eram submetidos os receptores, captando imagens à distancia, de má qualidade, exigindo maior ganho. O que temos em Presidente Prudente é uma estação de 1.000 watts e não uma simples repetidora. Os aparelhos devem estar ajustados para recebê-la em condições satisfatórias, sem ruido, sem distorções e sem imagem fantasma. O que falta, é um simples ajuste, que qualquer tecnico da TV terá condições de realizar em poucos minutos.

A propria Rede Golbo — disse-nos o tecnico — tem um horário especialmente para permitir o ajuste que vai das 9h00 às 10h00 da manhã, quando são geradas barras, para definição de cores.

Programação começa às 10h15

Quem quizer assistir a programação da REDE GLOBO DE TELEVISÃO em qualquer ponto desta região, pode sintonizar o Canal 10 à partir das 10h15, todos os dias.

As transmissões são feitas ininterruptamente até a madrugada seguinte, isto é ao término dos filmes de longa metragem.

Quanto a TV Tibagi é certo que deixará o ar. Mas providencia, fica a critério do tecnico Orlando Mazarelli.

Jóia em liquidação a preço de custo



Estão em visita a Presidente Prudente os srs. Francisco Xavier e Silva e Hugo Antonio Borges, diretores da Joia Calçados, que vieram tomar providências para o lançamento da monumental liquidação que será iniciada amanhã naquele estabelecimento.

Na liquidação da Joia a senhora vai encontrar calçados de boa qualidade desde Cr$ 4,00 a Cr$ 30.00 o mesmo acontecendo com os calçados masculinos.

Em outro local desta edição estamos publicando uma lista completa dos preços de sapatos, sandálias, camisas, calças, calças, blusas etc. que entram na liquidação a preços fora de série.

A foto mostra o instante em que os visitantes nos comunicavam o acontecimento.