



PALCOS E SALOES

Espectáculos do hoje: A José—Pela ultima vez, na presente estação, o Guarany, a opera em que a Orquestra de Matia mais francamente agradou.

APOLLO—Em segunda e ultima representação, a Graca de Deus, terminando o espectáculo com a galhofeira comedia Os irmãos das Almas.

Celebrou-se, na Inglaterra, o segundo centenario da morte de Henry Purcell, que, após dois seculos, ainda é o maior compositor de que aquelle pais se possa gabar. Nasido em 1658, Purcell morreu, em effeito, em 1695, tendo apenas 37 annos, depois de ter dado provas não só do verdadeiro talento, mas da rara fecundidade.

O Theatro Kaffee, de S. Paulo, de O. Natavich, director do Theatro Novoski. Como a maior parte dos dramas modernos, o enredo é baseado nas situações penitentes e nos sentimentos solidarios, pelo poder abusivo do capital.

As, lacerantemente exposto, o enredo do drama: Glyceria é contractada como ama de leite em uma familia rica, cuja fortuna consiste na exploração de minas de ouro, um pouco mania e no uso. Não se podendo decidir a separar-se da filha, que é illegitima, Glyceria dá-lhe o lugar da criança de peito que lhe foi confidada. Glyceria é educada no meio do luxo, e o seu supposto pai adora-a.

Approxima-se, porém a tempestade, sob a forma de um krah inevitavel. Intervem então um velho millitar, o qual está apaixonado por Eugenia, o casamento salvar a familia, mediante o qual Eugenia sacrifica-se, embora o seu coração pertença a outro. Mas por um acto de heroismo, Eugenia reconhece que o velho é o benefactor da verdadeira herdeira, que se tornou cantora celebre. Fala vir e ao vel-o, a sua face impressionada pela sua similitude com a sua defuncta mulher, significa que se afirma ainda por um signal particular no peçoço. E' demais para Glyceria que já não pôde supportar a sua intoleravel situação, e resolve abandonar o coração da filha; morre confiante, e Eugenia mata-se tambem com o mesmo veneno.

O drama do sr. Natavich (lamos de seu dramalhão) por certo destinado a longa carreira.

O n. 7 da Noticia Illustrada, como os outros, original e atrahente, no parte illustrada, variado e ameno, no texto.

A Popa continua ainda a servir de assumpto para o lapis do Juilho Machado.

Academia de Direito. Os nossos collegas desta capital, no sexta-feira, ultima passada, que, sexta-feira, ultima passada, a Academia de Direito se reuniu extraordinariamente, para tomar conhecimento de uma denuncia que, contra o sr. Francisco Gomes de Araujo Góes Junior, estudante de direito, e do sr. Amancio de Carvalho, lente cathedrico da medicina legal.

Indagando do facto, subnosos o seguinte: O meo rio-grandeiro prestou, na epocha actual, exame vago da 3.ª serie juridica. Como era natural, previu-se como o dr. Amancio, que, apesar do decreto que estabeleceu o ensino livre nos institutos de ensino superior, sempre fez questão—como aliás, alguns dos seus collegas—da maxima frequencia ás aulas da materia que prolecionava.

Respondeu-lhe pela mesma fórma o dr. Amancio, aconselhando-lhe o curso de dr. Vicente Mamado.

Dahi a semana. Entretanto, o sr. Góes Filho foi approved na tres cadeiras da serie, sem que o dr. presidente da banca examinadora o chamasse a ordem, por occasião do exame. Não se quer dizer, logo de significarem uma offensa intencional ao lente de medicina legal, as palavras do meo estudante foram filhas da passadeira exaltada. Se o contrario, não se quer dizer o dr. Vicente Mamado como tambem o dr. Pinto Ferraz, aquelle de veria, como presidente da mesa, mandou o examinando levantar-se e dirigir a Congregação a respectiva denuncia, assignada por seus deus collegas.

Assim não se fez, e, conta-nos, a denuncia foi assignada, apenas pelo dr. Amancio de Carvalho.

Esperamos, entretanto, o que resolve a Congregação.

A Superintendencia das Obras Publicas sollicita da Secretaria da Agricultura e Commercio do Estado, o engenheiro Olavo Augusto Hummel para começar as obras da estrada de rodagem de Jabitaba ao porto do Taboado, no Rio Paraná.

Recebemos o n. 9 de Littérature litteraria, a synthetica publicação dos sr. Amador Amaral e Pinheiro Lima.

Muito interessante, cheio de boa laboração em prosa e verso. Dulce Silva, que submetemos ha muito como penha admissivel, escreveu na Chronica Paulista, nestas paginas, que trasladamos, do vanguardismo, para as novas collunas: «Uma força extraordinaria, irresistivel, me obriga a falar sobre as creches.»

Nascou d'O Commercio de S. Paulo sua idea altruista de soccorrer ás crianças cujos pais, operarios e pobres, são obrigados a abandonar, durante o dia, e ás quaes a sociedade tem o dever de livrar de vicios e de miseria.

UM INVEJADO

Romance em 2 volumes PELO Dr. Affonso Celso

Vende-se no Commercio de S. Paulo PREÇO: 65000 Pelo correio, registrado, 75000

Minas

Foram publicados os orçamentos das despesas do Instituto Agronomico do Ibituba, para o 3.º semestre do presente exercicio, e do Instituto Zootecnico da Uberaba, para o todo do exercicio corrente.

A despeção do dr. Marçal Campista está no Banco da Republica 48.000\$, destinados ao pagamento da compra de animas do ração para este ultimo Instituto.

—Em Ouro Preto, vai apparecer em breve uma revista do direito, jurisprudencia e legislação, que será redigida pelo desembargador José Emilio do Rozendo Costa, contando com a collaboração de distintos juristas e advogados.

—Ao promotor publico do Juiz de Fora officio a Inspectoria da Hygiene da capital, lembrando a denuncia dada a policia do Estado contra a fabrica de bebidas, naquella cidade, cujos proprietarios são criminosos de falsificação, empregando mesmo substancias venenosas, como a fuchsinina.

—Fazendo varias considerações sobre o facto, a commissão competente, pelo organo do inspector municipal dr. Campos da Paz, concluiu por declarar que remittido ao alludido sr. promotor publico para que elle se relacione com aquelle sentido apresentando, o qual denuncia como incurso no art. 143 doCodigo Penal os responsaveis pela fabricação dos productos que a Commissão da Inspectoria analysou e se licita o immediato procedimento da justiça, para execução da lei.

—Ultimissimo e muito louvavel, esse procedimento do energico e incansavel inspector municipal, a quem muito deva a saúde publica.

—Que continha, impertinente no seu luctu philanthropia, da qual resultam deos grandes beneficios: o abastecimento de fôrças e a animação da verdadeira industria vitivola.

—Ainda ha poucos dias, o dr. Campos da Paz communicou á imprensa de capital que, tendo denunciado o bar expozito á venda em casa com mercadorial d'agua de Vichy falsificada, providenciou sobre o facto, com seguimento apprehender 19 garrafas da mesma bebida, que, examinada, foi reconhecida falsa. Impoz as penas estabelecidas pelo Estatuto Municipal, officio ao promotor publico, para que esse providenciasse como lhe competia.

—Parce que a Inspectoria do Rio de Janeiro, em 1.º de Junho de 1895, Sappachy assignou a brevemente mais uma estalagem—Borda da Mata—que fica a 30 kilometros da Via Pátria—que ha pouco inaugurada. Espera-se que esse negocio se realize em poucos dias.

—O Illustrado Juiz de direito do S. José d'El-Rei (Tiradentes), dr. Edmundo Lins, formado, em 1889, pela nosa Faculdade, onde muito se distinguia, publicou, em 1.º de Junho, o seu contracto e adiantando sempre os trabalhos de construção.

—Retirou-se da redacção do Cão Temporario, do Sabará, o dr. Cândido do Araujo.

—O Illustrado Juiz de direito do S. José d'El-Rei (Tiradentes), dr. Edmundo Lins, formado, em 1889, pela nosa Faculdade, onde muito se distinguia, publicou, em 1.º de Junho, o seu contracto e adiantando sempre os trabalhos de construção.

—Retirou-se da redacção do Cão Temporario, do Sabará, o dr. Cândido do Araujo.

—O Illustrado Juiz de direito do S. José d'El-Rei (Tiradentes), dr. Edmundo Lins, formado, em 1889, pela nosa Faculdade, onde muito se distinguia, publicou, em 1.º de Junho, o seu contracto e adiantando sempre os trabalhos de construção.

—Retirou-se da redacção do Cão Temporario, do Sabará, o dr. Cândido do Araujo.

—O Illustrado Juiz de direito do S. José d'El-Rei (Tiradentes), dr. Edmundo Lins, formado, em 1889, pela nosa Faculdade, onde muito se distinguia, publicou, em 1.º de Junho, o seu contracto e adiantando sempre os trabalhos de construção.

—Retirou-se da redacção do Cão Temporario, do Sabará, o dr. Cândido do Araujo.

—O Illustrado Juiz de direito do S. José d'El-Rei (Tiradentes), dr. Edmundo Lins, formado, em 1889, pela nosa Faculdade, onde muito se distinguia, publicou, em 1.º de Junho, o seu contracto e adiantando sempre os trabalhos de construção.

—Retirou-se da redacção do Cão Temporario, do Sabará, o dr. Cândido do Araujo.

Sorocabana-Ytuana

Parce incrível, mas é a pura verdade: A Companhia União Sorocabana-Ytuana, já tristemente celebre pelos seus abusos, detenição de material rodante e defeitos de linha, administração, etc., suprimiu, ha quasi um mez, o trem mixto das 7 horas, do Jundiá a Ytu e vice-versa, e nem a menos fez um avizinhalho no publico que serve o fiscal e para que foram inventadas os joracs? Que theoria!

Carnê Liquida

—J'atteste que o emprego de la Carnê Liquida, de dr. Valdes Garcia, das leis e de deo mesmo nome, causou par dos fôvres graves e par d'altros procs morbidos, j'altoujours obtive deos excellentes resultados, et je no doute point a conseiller son usage dans les cas où il faut fortifier les malades.

—Dr. Luiz Paria Professor de la Facultad de Medicina. 19-8-94.

Unicos depositarios: Baruel & C., rua Direita, 1, e Largo da Sé, 2.

Empreza Balnearia de Foz de Iguaçu

Na se tendo reunido numero de acionistas pre-ciosos para que tivessem lugar as reuniões de assembléa geral convocadas para os dias 14 e 30 deste mez, fica marcada para o dia 18 do proximo mez de abril de 95 o ultimo reunião, sendo definitivas as suas decisões, qualquer que seja a somma do capital representado, de accordo com o provisto em lei.

Dr. José de Carvalho Tolentino, Director presidente.

Carropeo pectoral de Espelma, Tolu e Jatyhy

Cura as affecções pulmonares e vesiculaes.

Companhia Paulista Cortume e Fabricação de Calçado

Tendo a Assembléa Extraordinária desta Companhia, em 12 do mez corrente, resolvido a sua dissolução e determinado o modo da sua liquidação, a Companhia Liquidadora, em virtude dessa resolução, chama os credores para a aquisição de todo o activo e passivo da mesma Companhia, para cujo fim os pretendentes poderão tomar todas as informações que desejarem, no escriptorio do edificio do Cortume, á Barra Funda, de seia cidade.

As propostas deverão ser feitas em carta fechada, até o dia 19 de abril p. futuro, e no dia 20 do mesmo mez, ao meio dia, serão abertas, em presença dos interessados, pela Commissão Liquidadora, no sobrado do Banco Commercial e Agrícola do S. Paulo, á rua da Quitania, n. 18.

Companhia Juazeirana

Companhia Juazeirana

Companhia Juazeirana

Companhia Juazeirana

Companhia Juazeirana

Companhia Juazeirana

Companhia Juazeirana

Companhia Juazeirana

Companhia Juazeirana

Chronica Paulista

O Redondo, engenheiro, lente por decreto, proador fillo do homem da Companhia Cortume e fabricação de calçados, voltou a carga.

Que o Redondo e seu criado pletosito, encanção e rabolão, é cousa secundaria; são por demais conhecidos; mas que o Correo Paulistano hospede em suas columnas nestes dias desprovisos, causa impresso desagradavel publico e certo maliciar nos luma meos convulsiões desta cidade artistica.

Póde-se discutir, mas levar a discussão a terreno tão escabroso só é proprio para quem tem o crebro de um engenheiro charlatão.

O sr. Constante Coelho, por dignidade propria, mesmo por decoro, não devia responder a um tal sujeito que pletosito, intimo que acenava, mas a cização que vem do berço.

Deixemos o Redondo girar á roda das boas propinas que o governo lhe dá e passemos a outro assumpto.

Batatas

O Edoardo metterá o seu fechoo adular, encimado por uma cabeça deca, na salinha do Congresso?

Carlos Duarte Cruz

ULCERAS e Velame de Raulveira

Cura de Tosse desceperada com o Peitoral de Souza Soares

O Heor de Juapeanga

Companhia Juazeirana

TODAS as Senhoras devem usar a THYMOLINA RALVEIRA

Outras curas de coque

Cancores, Boubas — Velame de Raulveira

Outras curas de coque

Cancores, Boubas — Velame de Raulveira

Outras curas de coque

Cancores, Boubas — Velame de Raulveira

Outras curas de coque

Cancores, Boubas — Velame de Raulveira

Outras curas de coque

Para o

Para o saber os que o presente edital de praça virem, com o prazo de 10 dias, que o portefeito dos auditorios da comarca em suas vezes fizer, no dia 16 do corrente mez de abril, ao meio-dia, á porta do Forum, á rua do Quartel, numero vinte e tres (n.23), trará a publico praço de venda e arrematação, com reforma da avaliação, um terreno com 5.100 metros quadrados, em commun com duas partes pertencentes aos drs. Raul de Castro e Henrique Regadas, que tambem tem 5.100 metros quadrados cada um; dito terreno situado no lugar denominado Foz de Iguaçu (Valeira), freguesia da Consolação, desta cidade, com frente para a estrada que vai para a freguesia do O'cujo terreno é pro-indiviso com os ditos doutores e dividido por 5.100 metros quadrados cada parte (15.300/000), sendo dito terreno pertencente ao casal do commandador Bento José Alves Pereira. Assim, será dito terreno levado á praça, para pagamento de cada parte, em 10 dias, com o costume e publicado pela imprensa. Dado e passado em 6 de abril de 1895. Eu, Diniz Prado do Azambuja escrivão, o escrevi.—Souza e Castro. 3-1-...

Para o saber os que o presente edital de praça virem, com o prazo de 10 dias, que o portefeito dos auditorios da comarca em suas vezes fizer, no dia 16 do corrente mez de abril, ao meio-dia, á porta do Forum, á rua do Quartel, numero vinte e tres (n.23), trará a publico praço de venda e arrematação, com reforma da avaliação, um terreno com 5.100 metros quadrados, em commun com duas partes pertencentes aos drs. Raul de Castro e Henrique Regadas, que tambem tem 5.100 metros quadrados cada um; dito terreno situado no lugar denominado Foz de Iguaçu (Valeira), freguesia da Consolação, desta cidade, com frente para a estrada que vai para a freguesia do O'cujo terreno é pro-indiviso com os ditos doutores e dividido por 5.100 metros quadrados cada parte (15.300/000), sendo dito terreno pertencente ao casal do commandador Bento José Alves Pereira. Assim, será dito terreno levado á praça, para pagamento de cada parte, em 10 dias, com o costume e publicado pela imprensa. Dado e passado em 6 de abril de 1895. Eu, Diniz Prado do Azambuja escrivão, o escrevi.—Souza e Castro. 3-1-...

Para o saber os que o presente edital de praça virem, com o prazo de 10 dias, que o portefeito dos auditorios da comarca em suas vezes fizer, no dia 16 do corrente mez de abril, ao meio-dia, á porta do Forum, á rua do Quartel, numero vinte e tres (n.23), trará a publico praço de venda e arrematação, com reforma da avaliação, um terreno com 5.100 metros quadrados, em commun com duas partes pertencentes aos drs. Raul de Castro e Henrique Regadas, que tambem tem 5.100 metros quadrados cada um; dito terreno situado no lugar denominado Foz de Iguaçu (Valeira), freguesia da Consolação, desta cidade, com frente para a estrada que vai para a freguesia do O'cujo terreno é pro-indiviso com os ditos doutores e dividido por 5.100 metros quadrados cada parte (15.300/000), sendo dito terreno pertencente ao casal do commandador Bento José Alves Pereira. Assim, será dito terreno levado á praça, para pagamento de cada parte, em 10 dias, com o costume e publicado pela imprensa. Dado e passado em 6 de abril de 1895. Eu, Diniz Prado do Azambuja escrivão, o escrevi.—Souza e Castro. 3-1-...

Para o saber os que o presente edital de praça virem, com o prazo de 10 dias, que o portefeito dos auditorios da comarca em suas vezes fizer, no dia 16 do corrente mez de abril, ao meio-dia, á porta do Forum, á rua do Quartel, numero vinte e tres (n.23), trará a publico praço de venda e arrematação, com reforma da avaliação, um terreno com 5.100 metros quadrados, em commun com duas partes pertencentes aos drs. Raul de Castro e Henrique Regadas, que tambem tem 5.100 metros quadrados cada um; dito terreno situado no lugar denominado Foz de Iguaçu (Valeira), freguesia da Consolação, desta cidade, com frente para a estrada que vai para a freguesia do O'cujo terreno é pro-indiviso com os ditos doutores e dividido por 5.100 metros quadrados cada parte (15.300/000), sendo dito terreno pertencente ao casal do commandador Bento José Alves Pereira. Assim, será dito terreno levado á praça, para pagamento de cada parte, em 10 dias, com o costume e publicado pela imprensa. Dado e passado em 6 de abril de 1895. Eu, Diniz Prado do Azambuja escrivão, o escrevi.—Souza e Castro. 3-1-...

Para o saber os que o presente edital de praça virem, com o prazo de 10 dias, que o portefeito dos auditorios da comarca em suas vezes fizer, no dia 16 do corrente mez de abril, ao meio-dia, á porta do Forum, á rua do Quartel, numero vinte e tres (n.23), trará a publico praço de venda e arrematação, com reforma da avaliação, um terreno com 5.100 metros quadrados, em commun com duas partes pertencentes aos drs. Raul de Castro e Henrique Regadas, que tambem tem 5.100 metros quadrados cada um; dito terreno situado no lugar denominado Foz de Iguaçu (Valeira), freguesia da Consolação, desta cidade, com frente para a estrada que vai para a freguesia do O'cujo terreno é pro-indiviso com os ditos doutores e dividido por 5.100 metros quadrados cada parte (15.300/000), sendo dito terreno pertencente ao casal do commandador Bento José Alves Pereira. Assim, será dito terreno levado á praça, para pagamento de cada parte, em 10 dias, com o costume e publicado pela imprensa. Dado e passado em 6 de abril de 1895. Eu, Diniz Prado do Azambuja escrivão, o escrevi.—Souza e Castro. 3-1-...

Para o saber os que o presente edital de praça virem, com o prazo de 10 dias, que o portefeito dos auditorios da comarca em suas vezes fizer, no dia 16 do corrente mez de abril, ao meio-dia, á porta do Forum, á rua do Quartel, numero vinte e tres (n.23), trará a publico praço de venda e arrematação, com reforma da avaliação, um terreno com 5.100 metros quadrados, em commun com duas partes pertencentes aos drs. Raul de Castro e Henrique Regadas, que tambem tem 5.100 metros quadrados cada um; dito terreno situado no lugar denominado Foz de Iguaçu (Valeira), freguesia da Consolação, desta cidade, com frente para a estrada que vai para a freguesia do O'cujo terreno é pro-indiviso com os ditos doutores e dividido por 5.100 metros quadrados cada parte (15.300/000), sendo dito terreno pertencente ao casal do commandador Bento José Alves Pereira. Assim, será dito terreno levado á praça, para pagamento de cada parte, em 10 dias, com o costume e publicado pela imprensa. Dado e passado em 6 de abril de 1895. Eu, Diniz Prado do Azambuja escrivão, o escrevi.—Souza e Castro. 3-1-...

Para o saber os que o presente edital de praça virem, com o prazo de 10 dias, que o portefeito dos auditorios da comarca em suas vezes fizer, no dia 16 do corrente mez de abril, ao meio-dia, á porta do Forum, á rua do Quartel, numero vinte e tres (n.23), trará a publico praço de venda e arrematação, com reforma da avaliação, um terreno com 5.100 metros quadrados, em commun com duas partes pertencentes aos drs. Raul de Castro e Henrique Regadas, que tambem tem 5.100 metros quadrados cada um; dito terreno situado no lugar denominado Foz de Iguaçu (Valeira), freguesia da Consolação, desta cidade, com frente para a estrada que vai para a freguesia do O'cujo terreno é pro-indiviso com os ditos doutores e dividido por 5.100 metros quadrados cada parte (15.300/000), sendo dito terreno pertencente ao casal do commandador Bento José Alves Pereira. Assim, será dito terreno levado á praça, para pagamento de cada parte, em 10 dias, com o costume e publicado pela imprensa. Dado e passado em 6 de abril de 1895. Eu, Diniz Prado do Azambuja escrivão, o escrevi.—Souza e Castro. 3-1-...

Para o saber os que o presente edital de praça virem, com o prazo de 10 dias, que o portefeito dos auditorios da comarca em suas vezes fizer, no dia 16 do corrente mez de abril, ao meio-dia, á porta do Forum, á rua do Quartel, numero vinte e tres (n.23), trará a publico praço de venda e arrematação, com reforma da avaliação, um terreno com 5.100 metros quadrados, em commun com duas partes pertencentes aos drs. Raul de Castro e Henrique Regadas, que tambem tem 5.100 metros quadrados cada um; dito terreno situado no lugar denominado Foz de Iguaçu (Valeira), freguesia da Consolação, desta cidade, com frente para a estrada que vai para a freguesia do O'cujo terreno é pro-indiviso com os ditos doutores e dividido por 5.100 metros quadrados cada parte (15.300/000), sendo dito terreno pertencente ao casal do commandador Bento José Alves Pereira. Assim, será dito terreno levado á praça, para pagamento de cada parte, em 10 dias, com o costume e publicado pela imprensa. Dado e passado em 6 de abril de 1895. Eu, Diniz Prado do Azambuja escrivão, o escrevi.—Souza e Castro. 3-1-...

Para o saber os que o presente edital de praça virem, com o prazo de 10 dias, que o portefeito dos auditorios da comarca em suas vezes fizer, no dia 16 do corrente mez de abril, ao meio-dia, á porta do Forum, á rua do Quartel, numero vinte e tres (n.23), trará a publico praço de venda e arrematação, com reforma da avaliação, um terreno com 5.100 metros quadrados, em commun com duas partes pertencentes aos drs. Raul de Castro e Henrique Regadas, que tambem tem 5.100 metros quadrados cada um; dito terreno situado no lugar denominado Foz de Iguaçu (Valeira), freguesia da Consolação, desta cidade, com frente para a estrada que vai para a freguesia do O'cujo terreno é pro-indiviso com os ditos doutores e dividido por 5.100 metros quadrados cada parte (15.300/000), sendo dito terreno pertencente ao casal do commandador Bento José Alves Pereira. Assim, será dito terreno levado á praça, para pagamento de cada parte, em 10 dias, com o costume e publicado pela imprensa. Dado e passado em 6 de abril de 1895. Eu, Diniz Prado do Azambuja escrivão, o escrevi.—Souza e Castro. 3-1-...

Para o saber os que o presente edital de praça virem, com o prazo de 10 dias, que o portefeito dos auditorios da comarca em suas vezes fizer, no dia 16 do corrente mez de abril, ao meio-dia, á porta do Forum, á rua do Quartel, numero vinte e tres (n.23), trará a publico praço de venda e arrematação, com reforma da avaliação, um terreno com 5.100 metros quadrados, em commun com duas partes pertencentes aos drs. Raul de Castro e Henrique Regadas, que tambem tem 5.100 metros quadrados cada um; dito terreno situado no lugar denominado Foz de Iguaçu (Valeira), freguesia da Consolação, desta cidade, com frente para a estrada que vai para a freguesia do O'cujo terreno é pro-indiviso com os ditos doutores e dividido por 5.100 metros quadrados cada parte (15.300/000), sendo dito terreno pertencente ao casal do commandador Bento José Alves Pereira. Assim, será dito terreno levado á praça, para pagamento de cada parte, em 10 dias, com o costume e publicado pela imprensa. Dado e passado em 6 de abril de 1895. Eu, Diniz Prado do Azambuja escrivão, o escrevi.—Souza e Castro. 3-1-...

Para o saber os que o presente edital de praça virem, com o prazo de 10 dias, que o portefeito dos auditorios da comarca em suas vezes fizer, no dia 16 do corrente mez de abril, ao meio-dia, á porta do Forum, á rua do Quartel, numero vinte e tres (n.23), trará a publico praço de venda e arrematação, com reforma da avaliação, um terreno com 5.100 metros quadrados, em commun com duas partes pertencentes aos drs. Raul de Castro e Henrique Regadas, que tambem tem 5.100 metros quadrados cada um; dito terreno situado no lugar denominado Foz de Iguaçu (Valeira), freguesia da Consolação, desta cidade, com frente para a estrada que vai para a freguesia do O'cujo terreno é pro-indiviso com os ditos doutores e dividido por 5.100 metros quadrados cada parte (15.300/000), sendo dito terreno pertencente ao casal do commandador Bento José Alves Pereira. Assim, será dito terreno levado á praça, para pagamento de cada parte, em 10 dias, com o costume e publicado pela imprensa. Dado e passado em 6 de abril de 1895. Eu, Diniz Prado do Azambuja escrivão, o escrevi.—Souza e Castro. 3-1-...

Para o saber os que o presente edital de praça virem, com o prazo de 10 dias, que o portefeito dos auditorios da comarca em suas vezes fizer, no dia 16 do corrente mez de abril, ao meio-dia, á porta do Forum, á rua do Quartel, numero vinte e tres (n.23), trará a publico praço de venda e arrematação, com reforma da avaliação, um terreno com 5.100 metros quadrados, em commun com duas partes pertencentes aos drs. Raul de Castro e Henrique Regadas, que tambem tem 5.100 metros quadrados cada um; dito terreno situado no lugar denominado Foz de Iguaçu (Valeira), freguesia da Consolação, desta cidade, com frente para a estrada que vai para a freguesia do O'cujo terreno é pro-indiviso com os ditos doutores e dividido por 5.100 metros quadrados cada parte (15.300/000), sendo dito terreno pertencente ao casal do commandador Bento José Alves Pereira. Assim, será dito terreno levado á praça, para pagamento de cada parte, em 10 dias, com o costume e publicado pela imprensa. Dado e passado em 6 de abril de 1895. Eu, Diniz Prado do Azambuja escrivão, o escrevi.—Souza e Castro. 3-1-...

Para o saber os que o presente edital de praça virem, com o prazo de 10 dias, que o portefeito dos auditorios da comarca em suas vezes fizer, no dia 16 do corrente mez de abril, ao meio-dia, á porta do Forum, á rua do Quartel, numero vinte e tres (n.23), trará a publico praço de venda e arrematação, com reforma da avaliação, um terreno com 5.100 metros quadrados, em commun com duas partes pertencentes aos drs. Raul de Castro e Henrique Regadas, que tambem tem 5.100 metros quadrados cada um; dito terreno situado no lugar denominado Foz de Iguaçu (Valeira), freguesia da Consolação, desta cidade, com frente para a estrada que vai para a freguesia do O'cujo terreno é pro-indiviso com os ditos doutores e dividido por 5.100 metros quadrados cada parte (15.300/000), sendo dito terreno pertencente ao casal do commandador Bento José Alves Pereira. Assim, será dito terreno levado á praça, para pagamento de cada parte, em 10 dias, com o costume e publicado pela imprensa. Dado e passado em 6 de abril de 1895. Eu, Diniz Prado do Azambuja escrivão, o escrevi.—Souza e Castro. 3-1-...

Para o saber os que o presente edital de praça virem, com o prazo de 10 dias, que o portefeito dos auditorios da comarca em suas vezes fizer, no dia 16 do corrente mez de abril, ao meio-dia, á porta do Forum, á rua do Quartel, numero vinte e tres (n.23), trará a publico praço de venda e arrematação, com reforma da avaliação, um terreno com 5.100 metros quadrados, em commun com duas partes pertencentes aos drs. Raul de Castro e Henrique Regadas, que tambem tem 5.100 metros quadrados cada um; dito terreno situado no lugar denominado Foz de Iguaçu (Valeira), freguesia da Consolação, desta cidade, com frente para a estrada que vai para a freguesia do O'cujo terreno é pro-indiviso com os ditos doutores e dividido por 5.100 metros quadrados cada parte (15.300/000), sendo dito terreno pertencente ao casal do commandador Bento José Alves Pereira. Assim, será dito terreno levado á praça, para pagamento de cada parte, em 10 dias, com o costume e publicado pela imprensa. Dado e passado em 6 de abril de 1895. Eu, Diniz Prado do Azambuja escrivão, o escrevi.—Souza e Castro. 3-1-...

Para o saber os que o presente edital de praça virem, com o prazo de 10 dias, que o portefeito dos auditorios da comarca em suas vezes fizer, no dia 16 do corrente mez de abril, ao meio-dia, á porta do Forum, á rua do Quartel, numero vinte e tres (n.23), trará a publico praço de venda e arrematação, com reforma da avaliação, um terreno com 5.100 metros quadrados, em commun com duas partes pertencentes aos drs. Raul de Castro e Henrique Regadas, que tambem tem 5.100 metros quadrados cada um; dito terreno situado no lugar denominado Foz de Iguaçu (Valeira), freguesia da Consolação, desta cidade, com frente para a estrada que vai para a freguesia do O'cujo terreno é pro-indiviso com os ditos doutores e dividido por 5.100 metros quadrados cada parte (15.300/000), sendo dito terreno pertencente ao casal do commandador Bento José Alves Pereira. Assim, será dito terreno levado á praça, para pagamento de cada parte, em 10 dias, com o costume e publicado pela imprensa. Dado e passado em 6 de abril de 1895. Eu, Diniz Prado do Azambuja escrivão, o escrevi.—Souza e Castro. 3-1-...

Para o saber os que o presente edital de praça virem, com o prazo de 10 dias, que o portefeito dos auditorios da comarca em suas vezes fizer, no dia 16 do corrente mez de abril, ao meio-dia, á porta do Forum, á rua do Quartel, numero vinte e tres (n.23), trará a publico praço de venda e arrematação, com reforma da avaliação, um terreno com 5.100 metros quadrados, em commun com duas partes pertencentes aos drs. Raul de Castro e Henrique Regadas, que tambem tem 5.100 metros quadrados cada um; dito terreno situado no lugar denominado Foz de Iguaçu (Valeira), freguesia da Consolação, desta cidade, com frente para a estrada que vai para a freguesia do O'cujo terreno é pro-indiviso com os ditos doutores e dividido por 5.100 metros quadrados cada parte (15.300/000), sendo dito terreno pertencente ao casal do commandador Bento José Alves Pereira. Assim, será dito terreno levado á praça, para pagamento de cada parte, em 10 dias, com o costume e publicado pela imprensa. Dado e passado em 6 de abril de 1895. Eu, Diniz Prado do Azambuja escrivão, o escrevi.—Souza e Castro. 3-1-...

Para o saber os que o presente edital de praça virem, com o prazo de 10 dias, que o portefeito dos auditorios da comarca em suas vezes fizer, no dia 16 do corrente mez de abril, ao meio-dia, á porta do Forum, á rua do Quartel, numero vinte e tres (n.23), trará a publico praço de venda e arrematação, com reforma da avaliação, um terreno com 5.100 metros quadrados, em commun com duas partes pertencentes aos drs. Raul de Castro e Henrique Regadas, que tambem tem 5.100 metros quadrados cada um; dito terreno situado no lugar denominado Foz de Iguaçu (Valeira), freguesia da Consolação, desta cidade, com frente para a estrada que vai para a freguesia do O'cujo terreno é pro-indiviso com os ditos doutores e dividido por 5.100 metros quadrados cada parte (15.300/000), sendo dito terreno pertencente ao casal do commandador

Borges, Milhomens & Guimarães EM S. PAULO

são os unicos depositarios dos maravilhosos preparados de Achilles Mello, abaixo mencionados

CASCARELINO

Este antidoto é o melhor e mais energico contraveneno destinado a curar as pessoas mordidas por cobras venenosas e cães dançados ou hydrophobos.

Superior a quantos preparados ou meios empregados até hoje, Preserva Grao torna-se indispensavel aos lavradores, atacadores ou donos de depositos, que lutam todos os annos com difficuldades extraordinarias, despesas crescidas; e não obstante tudo isto, vêem quasi sempre os seus depositos ser invadidos pelo carunchu ou gurgulhu, que fura, reduz a pó e, finalmente, destrôe todo o grão.

PREÇO—1 caixa 38000 1 duzia 368000

PREÇO—1 lata (para 1.000 lit.) 38500 1 duzia 368000

BARATICIDA

Este preparado destinado a destruir todos os ratos e baratas, com a vantagem de que, tanto as baratas como os ratos, depois de mortos, não se decompõem e nem tão pouco exalam o menor cheiro mau.

Posto o preparado nos lugares onde existem os damniferos animaes, a cujo exterminio é destinado, não causa mal a outra qualquer coisa, por não ser venenoso.

Estas especialidades ou phenomenos do nosso preparado sobrepõem no a quantos outros até hoje conhecidos, destinados ao mesmo fim.

Portanto, com o emprego do Baraticida, as dispensas, cozinhas, armazens, gavetas, prateleiras de estabelecimentos e todos os lugares que servem de esconderijos podem ver-se livres das baratas, assim como dos ratos, inimigo destruidor dos cellieiros, armazens, lojas e casas de familia.

A existencia do Baraticida é indispensavel em qualquer casa ou estabelecimento.

PREÇO—1 lata 23500 1 duzia 254000

Maravilha Americana

Dobellator instantaneo de todas as pragas e epidemias que assolam as fazendas de criação e lavoura. Verdadeiro prodigio do espirito humano, a Maravilha Americana é uma das gigantes descobertas deste seculo.

PREÇO—1 lata 23500 1 duzia 254000

Pós regeneradores

Preparado que produz a cura completa da embriaguez, causando no bebedor a maior reatancia pelas bebidas alcoolicas. Garante-se que o individuo depois de fazer uso dos Pós regeneradores não voltará ao vicio, aliado mesmo fazendo algum esforço para beber.

PREÇO—1 caixa contendo a quantidade necessaria para curar uma pessoa 128000 1 duzia 1280000

PRESERVA GRAO

É assim denominado um poderoso preparado que preserva os cereaes, especialmente o milho e o feijão, de serem atacados pelo carunchu ou gurgulhu, vedando mesmo a continuacao nos patios ou cellieiros onde o insecto tem principado a destruir os grãos.

Este preparado tem a vantagem de não offender a saúde das pessoas que se alimentam com o cereal, assim como não ataca o elemento vital do grão.

PREÇO—1 caixa 38000 1 duzia 368000

VINHO ROSSI

NACIONAL, DE PURA UVA

Comunico aos meus amigos e freguezes que já está á venda o Vinho Rossi, fabricado e genuinamente do puro uveço da uva, sem misturas estranhas e nocivas á saúde. Vende-se por atacado e a varejo, no unico deposito em S. Paulo.

7, Rua do Thesouro, 7

Emilio Rossi.

N. B.—Fornec-se gratis ás pessoas competentes o vinho de que procedarem, querendo fazer uma analyse.

LOJA FLORA

RUA DE S. BENTO, N. 30

Chegou uma grande e variada remessa de cimentos, novos e antigos, de FLORES e HOYALTAICAS.

VENDAS A PREÇOS MODICOS

Remette-se o catalogo gratis e franco a quem o exigir.

FRANCISCO NEMITZ

AGUA INGLEZA

De Granado

É um poderoso agente therapeutico, tonico, anti febril e aperitivo, indicado com proveito no tratamento da anemia, leucemia, chlorose, nas tífoides malaricas, typhica, puerperal, purulenta e em todos os estados nervosos, dyscrasicos e dystrophicos.

É importante producto pharmaceutico tem merecido os mais honrosos certificados de respeitabilissimos ees. medicos clinicos, como se evidencia do prospecto que acompanha o frasco da Agua Inglesa de Granado.

LICOR TIBAINA

OU Salsaparrilha

Pharmaceutico Granado

É um preparado medicinal que não produz a menor indolepção do estomago e intestino; pôde ser administrado ás crianças e pessoas debéis.

A sua therapeutica, eminentemente tonica e depurativa, exerce pôde rosa acção no organismo e principalmente sobre o systema sanguifero, expellindo todas as impurezas que determinam uma série de enfermidades, taes como: dores rheumaticas, sciaticas e do estomago, supressão accidental da menstruação, leucorrhœa, impingens, varizes, pustulas, tumores gonorrhoeicos, ulceracoes da bocca e do laryngo, feridas consecutas, effluvia da pele, de origem syphilitica, etc.

O prospecto que acompanha o frasco, explica a dosagem e regimen hygienico.

PASTA

DE Lyrio Florentino

DE GRANADO

O pharmaceutico Granado, diplomado pela Faculdade de Medicina do Rio de Janeiro, tendo em consideração a humanidade, apresenta a

Pasta de Lyrio Florentino

cereada de efficas garantias, que á sua excellentissima preparação e preciosos chímicos, empregando para este fim substancias do superiores qualidades e nos casos de ser usada com toda a confiança para a hygiene da bocca e dentes, para evitar a carie, o escorbuto, a flocidez das gengivas, e tambem para conservar a saliva dos dentes, agradabilidade do halito, etc.

Esta preparação é eliminada de todos os vicios nocivos á hygiene da bocca, e, por conseguinte, preferivel a outras pastas similares e de cujo uso o publico se convencerá experientemente, quando della tiver feito uso.

Usa-se sem escovas para dentes.

Depositarios em S. Paulo—BARUEL & C., rua Direita, 1 e largo da Sé, 2.

(4.º e 5.º)

PASTA

DE Lyrio Florentino

DE GRANADO

O pharmaceutico Granado, diplomado pela Faculdade de Medicina do Rio de Janeiro, tendo em consideração a humanidade, apresenta a

Pasta de Lyrio Florentino

cereada de efficas garantias, que á sua excellentissima preparação e preciosos chímicos, empregando para este fim substancias do superiores qualidades e nos casos de ser usada com toda a confiança para a hygiene da bocca e dentes, para evitar a carie, o escorbuto, a flocidez das gengivas, e tambem para conservar a saliva dos dentes, agradabilidade do halito, etc.

Esta preparação é eliminada de todos os vicios nocivos á hygiene da bocca, e, por conseguinte, preferivel a outras pastas similares e de cujo uso o publico se convencerá experientemente, quando della tiver feito uso.

Usa-se sem escovas para dentes.

Depositarios em S. Paulo—BARUEL & C., rua Direita, 1 e largo da Sé, 2.

(4.º e 5.º)

PASTA

DE Lyrio Florentino

DE GRANADO

O pharmaceutico Granado, diplomado pela Faculdade de Medicina do Rio de Janeiro, tendo em consideração a humanidade, apresenta a

Pasta de Lyrio Florentino

cereada de efficas garantias, que á sua excellentissima preparação e preciosos chímicos, empregando para este fim substancias do superiores qualidades e nos casos de ser usada com toda a confiança para a hygiene da bocca e dentes, para evitar a carie, o escorbuto, a flocidez das gengivas, e tambem para conservar a saliva dos dentes, agradabilidade do halito, etc.

Esta preparação é eliminada de todos os vicios nocivos á hygiene da bocca, e, por conseguinte, preferivel a outras pastas similares e de cujo uso o publico se convencerá experientemente, quando della tiver feito uso.

Usa-se sem escovas para dentes.

Depositarios em S. Paulo—BARUEL & C., rua Direita, 1 e largo da Sé, 2.

(4.º e 5.º)

LOCOMOVEIS

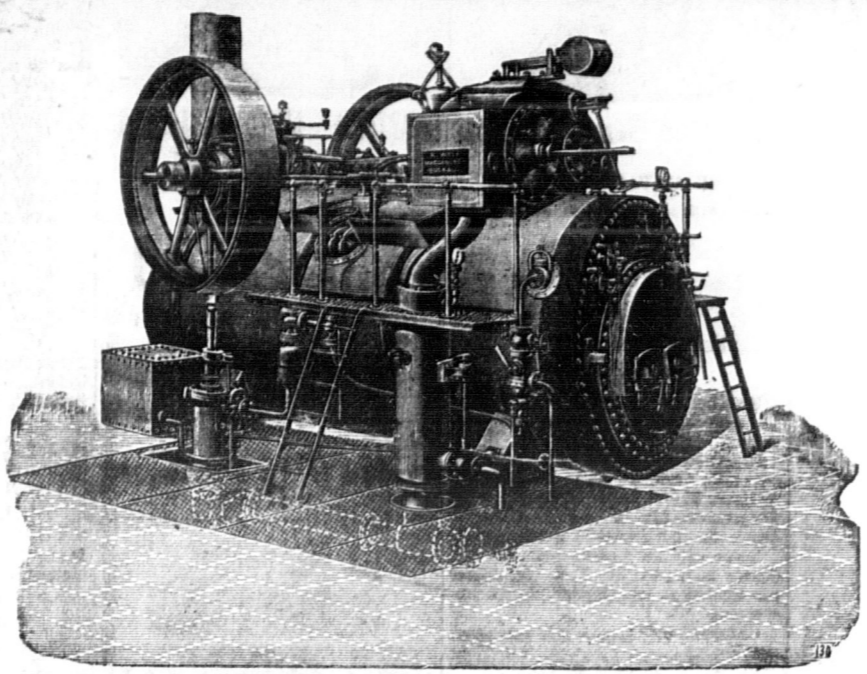

LOCOMOVEIS

DA AFAMADA FABRICA DE

R. WOLF MAGDEBURG-BUKAU

Conhecidos pela grande economia ou gasto de combustivel, acham-se sempre em deposito dos agentes

Zerrener Bulow & C.

SANTOS—Rua José Ricardo, 1 S. PAULO—Rua de S. Bento, 81

até 30 de junho

VINHO IODO-PHOSPHATADO

DE Werneck

PREPARADO POR Vicente Werneck

Está provado que o phospho-glycorinato de potassio, associado ao iodo-tanino, é o preparado que melhora resultados tem dado no tratamento da tuberculose, da escrophulose, da neurostenia consecutiva a excesso de trabalho intellectual, etc. Dahl, pois, o natural seclhimento que tem tido este producto por parte dos ees. medicos, que o preservam diariamente, não só no tratamento dessas enfermidades, como nos casos de rachitismo, lymphatismo, anemia e depauperamento geral de qualquer organo; assim tambem nas molestias ligadas ao crescimento do individuo, no enfraquecimento resultante, nas senhoras, do aleitamento prolongado ou convalescença das molestias graves.

A venda em todas as drogarias e pharmacias desta cidade.

PREÇO—1 lata 23500 1 duzia 254000

CASA DA RAPOSA

Tendo a nossa casa feito a compra (com vantagem extraordinaria) de uma factura de mais de 40 contos em papeis pintados francezes, pre-

venimos os nossos freguezes e os arts. proprietarios e constructores, tanto desta capital como do interior, que estamos habilitados a vender estes artigos por menos de 40 o/o do que outra casa qualquer; e tratando-se de uma factura a liquidar, por preços reduzidos, só podemos vender a dinheiro (preço fixo).

Este sortimento comprehende papeis, cores envernizados, dourados, prateados, e outros, como sejam: papizagens, etc., etc.

Papeis nacionaes, temos um bonito e escolhido sortimento para todos os gostos e ao alcance de todas as bolsas.

Quem quizer comprar barato é só ir á

CASA DA RAPOSA

16, Rua Direita, 16

(até 2) Telheira Silva & C. 4.º, 6.º e dom.

CASA LOTERICA

Grande Loteria da Bahia

200:000\$000

INTEGRAES Extracção em 20 de corrente

Sendo estas loterias as mais importantes da Republica brasileira, chama a attenção do publico, não só para este importantissimo plano, que, como não é ignorado, já distribui o maior premio a loteria realisada em 6 de março proximo passado, como para todos os demais planos, como sejam de 24, 30, 60 e 100 contos.

No dia 30 de julho será extrahida a Grande Loteria de 200:000\$000 integros. Esta importante loteria joga apenas com 40.000 bilhetes.

Os pedidos destas acreditadas loterias devem ser dirigidos ao abaixo assignado, pois serão promptamente avisados desde que venham acompanhados da respectiva importancia.

VENDAS PARA NEGOCIO Caixa do correio, 223 Telegram. a MANGA

LARGO DO ROSARIO, N. 2-A

Gaspar Manga

S. PAULO 8-3

Xarope de Easton de Burgoyne

O tonico mais scientifico a, na sua fórma, o melhor adoptado para o nosso clima, contém todos os elementos reparadores para o organismo enfraquecido: o ferro, o quino e a nos-vomica.

É indispensavel tal-o em todas as casas, sobretudo para ajudar o desenvolvimento das jovens. É o melhor especifico contra a anemia, pobreza de sangue, fastio, etc., etc.

É o alimento do cerebro, e, como febrifugo em sito gran que é, restaura as forças.

Temos tambem as pilulas de Easton, que podem ser usadas nos mesmos casos.

Preparado somente por Burgoyne, Burbridge & C.

12 e 16—COLEMAN STREET—LONDON

A venda em todas as bñas Pharmacias do Estado

Depositarios, BARUEL & C.

1, RUA DIREITA, 2, LARGO DA SÉ

S. PAULO 4.º e 5.º

Aguardente

De caninha, rectificada, de superior qualidade, 20 grãos garantidos em Ytu, na fazenda Pirapitinguá, de Carlos Teixeira Engler.

20-9...

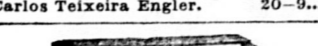

Hugo Gabriely

Concerta e afina pianos

RECADOS

RUA DE S. BENTO, 17

S. Paulo 30-3...

A' praça

Os abaixo assignados, socios comestros da firma que tem girado nesta praça sob a razão social de Castro & Figueiredo, declaram que nesta data dissolveram amigavelmente a dita sociedade, retirando-se o socio João Baptista de Figueiredo pago de seus capitães e lucros e exonerado de toda a responsabilidade e ficando a cargo do socio Antonio Caetano de Castro todo o activo e passivo da firma ora extincta.

S. Paulo, 5 de abril de 1895.

Antonio Caetano de Castro, João Baptista de Figueiredo.

Casa nobre

Vende-se uma casa nova, apropriada para familia de tratamento, na travessa da Gloria.

Para vir a tratar, com o dr. Americo de Sa, rua do S. Bento, n. 43.

15-6...

LINGUAS DE BOI ENLATADES

Do estabelecimento Pareão—Rio Grande do Sul.

USUCOS DEPOSITARIOS ERNESTO RIBHINGANTZ & C.

Rua de S. Cezario, 68

(até 30 abril)

Camarões

Vendem-se em pequena quantidade ou porco, na rua do Carmo, 31.

12-7...

THEATRO S. JOSÉ

Companhia Lyrica Italiana

DE CARLOS F. DE MATTIA

Maestro concertador e director da orchestra, sr. LUIZ PROVESI

HOJE Quarta-feira, 10 de abril HOJE

Definitivamente, ultima representação da grandiosa opera-bailé, em 4 actos, de Tommaso Scavini, musica do insigne maestro brasileiro A. Carlos Gomes.

O GUARANY

Distribuição

D. Antonio de Mariz, velho fidalgo portuguez, sr. A. Applian; Cecilia, sua filha, sr. A. Bourmann; Pery, chefe da tribu dos Guarany, sr. C. Elias; D. Alvaro, aventureiro portuguez, sr. V. Pozzi; Gonzales, aventureiro hespanhol, sr. D. Antonio, sr. M. Cavichi; Ruy Bento, aventureiro hespanhol, sr. E. Grendos; Alamo, idem idem, sr. U. Giovan; o escaique chefe dos Aymeré, sr. F. Checchia; Pedro, homem de armas de D. Antonio, sr. G. Brem.

A acção passa-se no Brasil. No ultimo acto, expozão e desmorramento. Aventureiros, honra e mulheres portuguezas, selvagens Aymeré.

Banda em scena

REÇOS DO COSTUME

Os bilhetes, á venda na charuteria da Confeitaria Castellões, das 8 horas da manhã ás 4 da tarde, e deves hora em diante, na bilheteria do theatro.

Depois do espectáculo haverá bonés para as linhas.

Principia ás 8 1/2

THEATRO APOLLO

Companhia dramatica e de opereta, do theatro Recreio Dramatico, da capital federal, do artista

DIAS BRAGA

Regente da orchestra, o maestro J. B. Martini

(FUNDADA EM 20 DE NOVEMBRO DE 1883)

HOJE Quarta-feira, 10 de abril HOJE

EXTRAORDINARIO SUCESSO THEATRAL!

Ultima representação da magnifica peça em 5 actos, toda ornada de musica, original franceza do notavel escriptor A. D'ENNEY, representada com generos applausos nos principaes theatros de Franca e Portugal.

A GRAÇA DE DEUS

O importante papel de CHONCHON é desempenhado pela 1.ª actriz cantora Rosina Bellegrandi; o de Maria, pela applaudida actriz Aurelia Delorme, e o de Lozelat, pelo distincto actor Ferreira.

PERSONAGENS

Maria, Aurelia Delorme; Chonchon, Rosina Bellegrandi; Marquês de Syrvy, Livia Maggiori; Magdalena Loustalot, Deolinda; Fanchete, Estephania; sr. d'Elbé, Elias; Constalot, Ferreira; commedador de Boisfleury, Rangel; Marquez de Syrvy, sob o nome de André, Bragança; Pedrinho, Franca; cura, Domingos Braga; Laroque, intendente, Loure; Jacobo, Ceclio; Charlot, Fortunato; Saint-João, criado, Lopes; um criado, Sanches; Camponezes, camponezes, fidalgos, fidalgas, criados, saboyardos de ambos os sexos, etc. A acção passa-se, o 1.º e 2.º actos, na Bahia, e os outros, em Paris. Epocha—Luiz XV.

Unica representação da desopilante comedia em 1 acto, de costumes nacionaes, original do sempre lembrado escriptor brasileiro MARTIN PENNA,

OS IRMÃOS DAS ALMAS

Personagens—Jorge, sr. Ferreira; Souza, sr. Franca; Tiburcio, sr. Bragança; Felisbert, sr. Pinto; um cabo de policia, sr. Costa Mata; um irmão das almas, sr. Neves; Mariana, D. Elias de Castro; Euphrasia, D. Livia Maggiori; Luiza, D. Edelvira Lima—6 cabos de policia.

MINI-REPRESENTAÇÃO DO ARTISTA DIAS BRAGA

PREÇOS—Camarões, 25¢; cadeiras do 1.º cissao, 50¢; ditas do 2.º, 25¢; galarias numeradas, 1500; entradas, 1500.

Os bilhetes, á venda na bilheteria do theatro.

Espectaculos todas as noites

Depois do espectáculo haverá bonés para todas as linhas.

Sabado—A opera-comica em 3 actos, de Gervasio Leito e D. José da Camara, musica de Cyrano de Caroso—O Solar dos Barriões.

Convida-se o dignissimo publico para as GRANDES FESTAS INTERNACIONAES

Que se realisarão na VILLA LEOPOLDINA

Nos dias 14 e 15 de abril

PROGRAMMA

No domingo, 14 de abril, um trem especial sahirá ás 8 horas, e na segunda-feira, ás 10 horas da manhã, da estação da Estrada do Ferro Sorocabana, directamente para a Villa Leopoldina, acompanhando este trem, a afamada banda de musica dos Bombeiros. Na Villa Leopoldina uma commissão vai esperar os passageiros, e, depois de uma alocução, conduzi-os aos logares da festa.

ALMOÇO

No pavilhão, construido na Praça Germana e no parque do sitio, haverá diversos restaurantes, um Café Viennoese, uma Confeitaria, uma Loja de Flores, uma Loja de Fumos, uma Loja de Bazar, etc.; nos bosques, serão vendidos saichichas e assados.

Chops Antartica e Bavaria, a 300 réis

GRANDES DIVERTIMENTOS POPULARES

Espectaculos, exercicios gymnasticos, jogos para crianças

BALLE

Tiro ao alvo, no Pavilhão e no Parque

Premios:—1.º, 500 metros quadrados do terreno; 2.º, estojo de prata para jantar; 3.º, um relógio de prata; 4.º, um par de patas turcas; 5.º, um presunto da Westphalia; 6.º, uma caixa com charutos de Havana; 7.º, uma escrivaninha; 8.º, estojo para charutos.—4 tiros por 15000.

Passeios a vapor no rio Tietê e no Rio-Grande, cujas margens apresentam vistas encantadoras.—Cada viagem, 500 réis.

A banda dos Bombeiros e uma banda italiana tocarão todos os dias

No logar das festas estabelecer-se-á um atelier de um photographo que tirará o retrato do publico reunido.

FOGO DE ARTIFICIO

O trem especial voltará ás 6 horas

Vendem-se os bilhetes para os trens especiais, a 18000 para ida e volta, nas casas Roberto Drosch, rua Amazonas, 2; Riedel & Lemmi, rua de S. João, 32; Brown (venda), alameda dos Bombeiros; Brann & Filho, rua de S. Alfredo, 11; Heinrich Kopschitz, rua General Osorio, 84; Carlos Gerke & C., rua Florencio de Abreu, 57; Schulz & Nemitz, rua Victoria, 48; J. Jankowich, rua Aurora, 11; Gustavo Schulz, rua Aurora, 9; Adolf Scherer, esquina das ruas Duque de Caxias e Antradas (salão de baile); Valentim Gölker, rua de Santa Epiphania, 123 (restaurant «Stadt Wien»); Wwe. Zuber, Gasthaus zur weisen Tanne, rua do Triunpho, 3; refectório Ger. Germain; J. Hoyer, Verei «Lira», rua Brigadeiro Tobias, 40; Alfredo Richter, rua de São Bento, 61-A; G. Müller, rua de S. Bento, 48-A; A. Spiller, chopp szur Woltschluht, travessa do Commercio, 8-A; A. Bertholon, rua Florencio de Abreu, 71-A; Levin (charuteria), rua de S. João, 29, em frente ao Mercadinho; H. Ubrich, rua do Triunpho, 2; redacção da Júpiter e do Commercio de S. Paulo; American and English Bar, travessa do Grande Hotel, 4.

Tendo a commissão de garantir o numero sufficiente de vagões, não pôde mais vender bilhetes depois do dia 10 de abril, pedindo-se, por isto, ao honrado publico compral-os antes deste dia. Na estação não se venderão bilhetes.

Vendem-se terrenos a preços baraticimos e a prazo, com os proprietarios E. Richter & C., na Villa Leopoldina.

GRANDE STOCK

DE CARVÃO DE PEDRA CARDIFF

Carvão de for

CASA BANCARIA DUMONT & C.

CASA MATRIZ - S. PAULO, RUA DE S. BENTO, N. 59
CASAS FILIAES: Santos: Rua 25 de Março, 35
Campinas: Rua B. de Jaguará, 13

Esta casa bancaria faz todas as operações concernentes a seu ramo de negocio, taes como: Recebe e adianta dinheiro em conta corrente, descontos, cações, compra e venda de titulos por conta de terceiros, etc., emite saques.

CORRESPONDENTES:

- Banco Nacional Brasileiro
Banco da Republica do Brasil
Sousa, Filho & C.
Sobre diversos, em diferentes logares do interior.
Union Bank of London, Limited.
Wm Brandt's Sons & C., Limited.
Comptoir National d'Escompte de Paris.
Direction der Disconto Gesellschaft.
Norddeutscher Bank in Hamburg.

RECEBE DINHEIRO A PREMIO, ÁS SEGUINTE TAXAS:

Table with columns for 'Em conta corrente' and 'Por letras a prazo de' with interest rates.

O SOCIO GERENTE. A. L. TAVARES

PRODUCTOS PHARMACEUTICOS

DE V. WERNECK & C.
73-Rua dos Ourives-73
RIO DE JANEIRO

Vinho Leoni

Indispensavel a crianca, as senhoras fracas, aos velhos e as pessoas debilitadas por quequer moléstias.

Attestados medicos: Dr. Martins Costa, João Pinheiro Gabbiao, Marcos Cavalcanti, Brant Paes Leme, Assis...

Pastilhas comprimidas de sulfato de quinina. - Bisulfato de Quinina. - Chlorhydrate de quinina. - Bromhydrate de quinina. - Valerianato de quinina.

Pastilhas de antipyrina. - Specifico contra ENXAQUECAS, NEURALGICAS, HEMITISMOS, etc., etc.

Sabão de ichthylol e sublimado. - Umico sabão medicinal e poderoso antiseptico conhecido.

Pastilhas de chlorato de potassio e cocaína. - Cada pastilha encerra 10 centigramas de chlorato...

Elixir Estomacal. - Este elixir reúne em si poderosas propriedades tónicas estomacales, do que resultam duas vantagens: preparar o estomago para o trabalho das digestões e fornecer-lhe conjunção...

Xarope de ioduro de calcio de Leoni. - Empregado por todos os clinicos do Rio de Janeiro no tratamento do lymphatismo, escrophulose, tísica pulmonar, bronchites chronicas, adeneas, manifestações secundarias e terciarias da syphilis, rheumatismo, etc., etc.

Licor de peptonato de ferro. - Este licor contém o ferro sob a forma de mais aveludada substancia, e é a mais efficaz de todas as preparações ferruginas. Dab preparações ferruginas.

Licor de alcastrão e eucalyptus. - Empregado com grande successo no tratamento das bronchites, tosse rebelde, edemas, laryngites, catarrhos da vesicula, tísica pulmonar e nos mais casos em que são aconselhadas as preparações balsamicas.

Laxativo. - As pastilhas laxativas de V. WERNECK são um medicamento que deve ser preferido a todos os outros, pois regularizam o ventre e não exigem dieta de natureza alguma, nem mudam os habitos ordinarios da vida modo usar: uma pastilha ao almoço e outra ao jantar.

INFLUENZA, CONSTIPAÇÕES, BRONCHITES, ETC., ETC. - Auxiliar da Tarifa das Alfandegas PARA 1895

Xarope Peitoral Balsamico. - DE Jatahy, seiva de pinheiro maritimo, com hy-po-phosphitos de calcio e sodio e eucalyptus globulos

Pharmaceutico Alves Camara. - PREMIADO NA EXPOSIÇÃO COLOMBIANA DE CHICAGO

Xarope Feitoral Balsamico. - Dr. Manoel Gonçalves Theodoro - Santos

Dr. Manoel da Azevedo - S. Paulo

Dr. Adolpho de Moura - Santos

Dr. Antonio B. Marques Castanho - S. Paulo

Dr. F. Vampiro - Rio Claro

Dr. Edifoneo de Castello - S. Paulo

Dr. Artidoro Franco Metreiros - São Paulo

Dr. Tito Vaz - Espírito Santo

Dr. Oliveira Botelho - S. Paulo

Dr. João Cesar Rudge - S. Paulo

Dr. Jeronymo Molloy - Ribeirão Preto

Dr. Ferreira Barbosa - Santos

Dr. Annibal de Lima - S. Paulo

Dr. Custodio Guimarães - Santos

Dr. Luiz Felipe Jardim - S. Paulo

Dr. Thomas de Aquino - Santos

Dr. J. A. de Faria - escrevivo da provedoria - S. Paulo

Emilios Rossi - negociante.

Encontrado nas seguintes Drogerias: A. SILVEIRA & C., rua do Comercio, 5; BARCEL & C., rua Direita, 1; ALVES LIMA & C., rua do ROSARIO, 7; COMPANHIA DE DROGAS DO ESTADO DE S. PAULO, rua Direita, 3 - em todas as farmacias da capital e do interior do São Paulo. (até 16)

CREDIT FRANCO-PORTUGUES. - AGENCIA DE LISBOA

CAPITAL, CINCO MILHÕES DE FRANCOS

A CASA BANCARIA

FRATELLI GRESTA. - Rua de S. Bento, 48 - S. Paulo

Saca sobre todas as villas de Portugal, Hespanha e Ilhas

Por Intermedio de Credito Franco-Portuguez

De Lisboa

48-Rua de S. Bento-48

S. PAULO

Filial em Santos, Praça da Republica, 41



Pacific Steam Navigation Company

SAHIDAS PARA A EUROPA

Orcena..... 29 de maio

O PAQUETE INGLEZ

OROPESA

Capitão Massey

Este barco, novo, com esplendidas acomodações, é o melhor da companhia.

Esperado do Rio de Prata, no dia 1.º de maio, sahirá para Lisboa, Vigo, La Palice (La Rochelle), Plymouth e Liverpool, depois da indispensavel demora.

Estes vapores tocam de ora em diante no porto de La Palice (La Rochelle), em logar de Bordeaux.

Redempção aos preços das passagens para Liverpool:

1.ª classe, £. 21 e £. 30.

2.ª id., £. 9 e £. 12.

3.ª id., £. 6 e £. 8.

Passagem para Paris, £. 24.8.0.

Vinho de mesa gratuito para os passageiros de todas as classes.

Os paquetes desta linha são illuminados a luz electrica.

Para cargas, trata-se com o correio de P. M. de manhã, rua de S. Pedro, n. 4.

Para passagens e outras informações, com os agentes

Wilson Sons & C., Limited

RUA DO ROSARIO, 13

S. PAULO

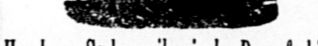

Hamburg Sudamerikanische Dampfschiff-fahrts-Gesellschaft

Os vapores Argentina

Capitão L. Scharf, sahirá no dia 13 de abril.

Corytiba

Capitão Birch, sahirá no dia 17 de abril.

Belgrano

Capitão J. Poeschmann, sahirá no dia 21 de abril.

Campinas

Capitão W. Somborn, sahirá no dia 1.º de maio.

Rio Bahia

Lisboa

Hamburgo

Aviso

Todos os vapores acima mencionados têm magnificas acomodações para passageiros e são illuminados a luz electrica.

Todos estes paquetes levam passagens para as ilhas dos Açores, Madeira, etc.

O preço de passagens de 3.ª classe para Lisboa, incluindo vinho de mesa, 120\$000.

Para passagens, trata-se com

J. FLACH

18-RUA DE S. BENTO-18

S. Paulo

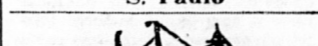

NEW ZEALAND SHIPPING CO (Limited)

O PAQUETE INGLEZ

esperado de Nova Zelandia, no dia 12 de abril, sahirá para

LONDRES

com escalas por

TENERIFE e

PLYMOUTH

depois da indispensavel demora.

Bilhetes de ida e volta, na 1.ª classe, valendo por 12 meses, £. 435.

Este paquete tem excellentes acomodações para passageiros do 1.º, 2.º e 3.º classe.

Todos os paquetes desta linha são illuminados a luz electrica.

Para passagens e outras informações, trata-se com os agentes

Wilson Sons & C.º, Limited

RUA DO ROSARIO, 13

S. PAULO

PRECISA-SE

Um homem com habilitações para augmentar e tratar de florestas, arvores e hortaliças, numa fazenda. Ajusta-se na rua Helvética, n. 41.

LA

LIGURE BRASILIANA

Navigazione Italiana a Vapore

O ESPLENDIDO VAPOR DE 1.ª CLASSE

MARANHÃO

Esperado em Santos, sahirá no dia 12 de abril para

Genova e Napoles

o do Rio no dia 16.

Preço das passagens de 3.ª classe:

Rs. 60\$000

Agentes

Em S. Paulo - João Brícola & Gatti, rua João Alfredo, 17-A.

Em Santos - A. Floria & C., rua Santo Antonio, 48.

No Rio de Janeiro - A. Floria & C., rua Primeiro de Março, 37.



COMPANHIA LLOYD BRASILEIRO

LINHA DO SUL

O PAQUETE

RIO PARDO

Sahirá no dia 13 do corrente, para Paranaíta

Desterro

Rio-Grande

Pelotas

Porto-Alegre

Informações, no agiota

Praça II de Junho, 10

SANTOS



ROYAL MAIL

Steam Packet Company

Sahidas para a Europa

Danube

do Rio, no dia 9 de abril.

Do Santos

Do Rio

Do Rio

Do Rio

Do Rio

Sahidas para o Rio da Prata

Thames

do Rio, em 10 de abril

Do Rio

Do Rio

Do Rio

Do Rio

Do Rio

Do Rio

Do Rio

Do Rio

Do Rio

Do Rio

Do Rio

Do Rio

Do Rio

Do Rio

Do Rio

Do Rio

Do Rio

Do Rio

Do Rio

Do Rio

Do Rio

Do Rio

Do Rio

Do Rio

Do Rio

Do Rio

Do Rio

Do Rio

Do Rio

Do Rio

Do Rio

Do Rio

Do Rio

Do Rio

Do Rio

Do Rio

Do Rio

Do Rio

Do Rio

Do Rio

Do Rio

Do Rio

Do Rio

Do Rio

Do Rio

Do Rio

Do Rio

Do Rio

Do Rio

Do Rio

Do Rio

Do Rio

Do Rio

Do Rio

Do Rio

Do Rio

Do Rio

Do Rio

Do Rio

Table with columns for ship names and prices.

Bragança..... 120\$

Stipakoff..... 70\$

União do Comercio..... 100\$

Cortinas..... 50\$

União Socorabana..... 100\$

Gas de S. Paulo..... 180\$

Banco:

Credito Real, cart. hyp. .... 145\$

Cart. com. .... 150\$

Com 20 % ..... 150\$

Com 30 % ..... 100\$

União de S. Paulo..... 45\$

União de S. Paulo..... 40\$

União de S. Paulo..... 20\$

União de S. Paulo..... 55\$

União de S. Paulo..... 115\$

União de S. Paulo..... 174\$

União de S. Paulo..... 150\$

União de S. Paulo..... 150\$

União de S. Paulo..... 70\$

União de S. Paulo..... 65\$

União de S. Paulo..... 85\$

União de S. Paulo..... 85\$

União de S. Paulo..... 85\$

União de S. Paulo..... 85\$

União de S. Paulo..... 85\$

União de S. Paulo..... 85\$

União de S. Paulo..... 85\$

União de S. Paulo..... 85\$

União de S. Paulo..... 85\$

União de S. Paulo..... 85\$

União de S. Paulo..... 85\$

União de S. Paulo..... 85\$

União de S. Paulo..... 85\$

União de S. Paulo..... 85\$

União de S. Paulo..... 85\$

União de S. Paulo..... 85\$

União de S. Paulo..... 85\$

União de S. Paulo..... 85\$

União de S. Paulo..... 85\$

União de S. Paulo..... 85\$

União de S. Paulo..... 85\$

União de S. Paulo..... 85\$

União de S. Paulo..... 85\$

União de S. Paulo..... 85\$

União de S. Paulo..... 85\$

União de S. Paulo..... 85\$

União de S. Paulo..... 85\$

União de S. Paulo..... 85\$

União de S. Paulo..... 85\$

União de S. Paulo..... 85\$

União de S. Paulo..... 85\$

União de S. Paulo..... 85\$

União de S. Paulo..... 85\$

União de S. Paulo..... 85\$

União de S. Paulo..... 85\$

União de S. Paulo..... 85\$

União de S. Paulo..... 85\$

União de S. Paulo..... 85\$