

A 7261 N. 28424 T. 1735 310

• L. PEROSI •

IL GIUDIZIO UNIVERSALE

POEMA SINFONICO - VOCALE

✠ CANTO E
PIANOFORTE

109580

EDIZIONI RICORDI

(COPYRIGHT 1904, by G. RICORDI & CO.)

A-67870d
A-38434

A GIUSEPPE MARTUCCI

con animo grato

IL GIUDIZIO UNIVERSALE

POEMA SINFONICO-VOCALE

PER

SOLI, CORI ED ORCHESTRA

DI

L. PEROSI

RIDUZIONE PER CANTO E PIANOFORTE

DI

TEOFILO FEDERICHI

109580

(A) *nelli* Fr. 6. — Mk. 4. 80

Proprietà per tutti i paesi. — Deposto a norma dei trattati internazionali.
Tutti i diritti di riproduzione, esecuzione, traduzione e trascrizione sono riservati.

G. RICORDI & C.

EDITORI-STAMPATORI

MILANO = ROMA = NAPOLI = PALERMO = PARIGI = LONDRA = LIPSIA = BUENOS-AIRES

NEW-YORK - Boosey & Co.

(Copyright 1904, by G. Ricordi & Co.)

(PRINTED IN ITALY).

Faint handwritten text at the bottom of the page, possibly a library or collection stamp.

PERSONAGGI

CRISTO *Tenore*
L'ANGELO DELLA PACE *Soprano*
LÒ SPIRITO DELLA GIUSTIZIA *Contralto*
CORO D'ANGIOLI
CORO DI BEATI
CORO DI DANNATI

CASA BEETHOVEN - CH. ILIUSZII & C.

Rua do São Paulo, 20 * S. PAULO

Dal meditato racconto evangelico e dalla contemplazione d'opere immortali a quello ispirate, il maestro Perosi ha tratto le armonie del suo lavoro, inteso a glorificare la giustizia divina, per il prodigio dei suoni, la cui virtù significativa è grande come il prodigio dei colori.

Giulio Salvadori ha composto l'inno della Pace e l'inno della Giustizia.

Piero Misciattelli, seguendo il pensiero del maestro, ha curato l'interpretazione del Poema musicale.

CASA DELL'EDIZIONE CINQUINI & C.

Rua do São Bento, 20 - S. Paulo

Prelude al Poema il canto di due anime che implorano misericordia nella candida invocazione francescana del « Dies iræ »: subentra ad esse un coro.

Recordare, Jesu pie
quod sum causa tuæ viæ,
ne me perdas illa die.

*Gestì, rammemora
pietosamente,
che fui la cansa
del tuo passaggio,
deb! non mi perdere
nel giorno estremo.*

Il Giudizio universale.

La valle di Josaphat sacra da tempo immemorabile alla Tristezza ed alla Morte è avvolta nelle tenebre.

I moti dell'orchestra esprimono il sentimento, sempre più intenso, dell'aspettazione che si diffonde su tutte le cose create nel silenzio dell'ora paurosa. Ma ecco che i cieli improvvisamente s'illuminano: dalle arcane sfere celesti risuonano altissimi gli squilli degli angeli annunziatori.

Si compie il miracolo supremo: milioni e milioni di morti risorgono dalle tombe per convenire pieni di spavento e di meraviglia al luogo del giudizio.

In alto sul monte degli Olivì, che domina la valle, appare la Croce recata trionfalmente dalla Corte celeste, nella trama orchestrale s'ode il tema della Passione che ravviva il sublime, doloroso ricordo, e Cristo giudice si manifesta alle turbe.

Quindi lo Spirito della giustizia, in conspetto alle creature tutte dell'Universo, rievoca le profetiche parole del Messia.

LO SPIRITO DELLA GIUSTIZIA

Amen, amen dico vobis, quia venit hora in qua omnes qui in monumentis sunt audient vocem Filii Dei: et procedent, qui bona fecerunt, in resurrectionem vitæ: qui vero mala egerunt, in resurrectionem judicii.

In verità, Io vi dico, che l'ora giunge nella quale tutti coloro che giacciono nei sepolcri udiranno la voce del Figliolo di Dio; e n' andranno quelli che fecero il bene in resurrezione di vita, e quelli che operarono il male, in resurrezione di giudizio.

Gli angeli intonano le laudi della perfetta vita cristiana.

IL CORO DEGLI ANGIOLI

Beati pauperes spiritu: quoniam ipsorum est regnum cœlorum.

Beati mites: quoniam ipsi possidebunt terram.

Beati qui lugent: quoniam ipsi consolabuntur.

Beati qui esuriunt, et sitiunt iustitiam: quoniam ipsi saturabuntur.

Beati misericordes: quoniam ipsi misericordiam consequentur.

Beati mundo corde: quoniam ipsi Deum videbunt.

Beati pacifici: quoniam filii Dei vocabuntur.

Beati qui persecutionem patiuntur propter iustitiam: quoniam ipsorum est regnum cœlorum.

Beati estis cum maledixerint vobis, et persecuti vos fuerint, et dixerint omne malum adversum vos mentientes, propter me.

Gaudete et exultate, quoniam merces vestra copiosa est in cœlis.

Beati i poveri in ispirito: perchè di questi è il regno dei cieli.

Beati i mansueti: perchè avranno in retaggio la terra.

Beati coloro che piangono: perocchè saranno consolati.

Beati i famelici, e i sitibondi della giustizia: perchè saranno saziati.

Beati i misericordiosi: perchè otterranno misericordia.

Beati i puri di cuore: poichè vedranno Iddio.

Beati i pacificatori: perchè saranno nomati figli di Dio.

Beati coloro che patiscono persecuzioni per amore della giustizia: perchè di questi è il regno dei cieli.

Oh beati voi, quando vi oltraggeranno e vi persegneranno e, mentendo, diranno di voi ogni male per mia cagione.

Godete ed esultate poichè è ricca la vostra mercede nei cieli.

Terminato il canto, sorge la figura del Cristo dal trono di gloria, con serena maestà, e volgendosi alla sua destra, ove i giusti sono raccolti, pronuncia la sentenza di vita.

IL CRISTO

Venite, benedicti Patris mei, possidete paratum vobis regnum a constitutione mundi.

Esurivi enim, et dedistis mihi manducare: sitivi, et dedistis mihi bibere: hospes eram, et collegistis me: nudus, et cooperuistis me: infirmus, et visitastis me: in carcere eram, et venistis ad me: venite, venite, benedicti!

Venite, benedetti dal Padre mio, possedete il regno per voi preparato fin dalla creazione del mondo.

Perchè Io ebbi fame e voi mi rifocillaste: ebbi sete e mi deste da bere: fui pellegrino e mi accoglieste: ignudo e mi ricopraste: infermo e mi visitaste: in carcere e vi recaste presso di me: venite, venite, benedetti!

IL CORO DEI BEATI

Domine, quando te vidimus in his necessitatibus constitutum et ministravimus tibi?

Signore, e quando mai ti vedemmo costretto in tali necessità e ti soccorremmo?

IL CRISTO

Quando uni ex minimis meis fecistis, mihi fecistis. Nudus fui et vestistis me; hospes fui et adduxistis me: in carcere fui et venistis ad me: æger fui et visitastis me. Venite, venite, benedicti!

Quante volte l'avete fatto ad uno dei minimi miei fratelli, l'avete fatto a me. Io era ignudo e voi mi ricoprivate: pellegrino e mi ricellaste: carcerato ed infermo e mi visitaste. Venite, venite, benedetti!

L'orchestra esprime la gioia trasfigurante i beati per la vita eterna. Essi innalzano a Dio la preghiera di fiducia, ch'ora suona a Lui riconoscenza.

II CORO DEI BEATI

In te, Domine, speravi: non confundar in æternum.

In te ho sperato, Signore: non rimarrò deluso in eterno.

La letizia delle anime elette del cielo e della terra raggiunge la più alta plenitudine, mentre il terrore occupa la folla dei perduti, tremebonda ne l'attesa del suo momento fatale.

I beati si compongono in circolare teoria, coronando la gloria della Vergine ed assorgono lentamente verso gli empirei regni: precede un angelo, il quale canta l'inno della Pace; a lui risponde il coro dei Santi.

L'inno della Pace.

In te Dolcezza eterna
alfine ha pace l'inquieto cor:
la voce tua, Signor,
dilegua ogni dolor.

Donna, che il nostro pianto
nel cor di madre immensamente pio
col tuo pianto, col sangue del Figliuol, portasti immacolata a Dio,
Maria, dolce Maria,
oh alla Dolcezza eterna, porta le grazie e il canto.
Ascendi Regina che splendi sì pura più che creatura.

Esultino i redenti nel Signor,
esultino rifulgenti d'amor.
Pace, amor....

Mentre il trionfale corteo si va lontanando pei cieli, la melode spegnesi a grado a grado con la fioca dolcezza di una eco.

Bagliori di sangue attraversano la scena. Il Cristo, attorniato dai cavalieri della giustizia, rivestito della sua ira divina, pronuncia la terribile sentenza di morte.

IL CRISTO

Discedite a me, maledicti, in ignem æternum, qui paratus est diabolo, et angelis ejus. Esurivi enim, et non dedistis mihi manducare: sitivi, et non dedistis mihi potum: hospes eram, et non collegistis me: nudus, et non cooperuistis me: infirmus, et in carcere, et non visitastis me.

Partitevi da me, maledetti, nel fuoco eterno, preparato per Satana e per gli angeli suoi. Perchè ebbi fame e non mi deste da mangiare: ebbi sete e non mi offriste da bere: quando fui pellegrino, non mi accoglieste: ignudo non mi ricoprìste: infermo e carcerato, non mi visitaste.

II. CORO DEI DANNATI

Domine, quando te vidimus esurientem, aut sitientem, aut hospitem, aut nudum, aut infirmum, aut in carcere, et non ministravimus tibi?

E quando, Signore, ti vedemmo noi affamato, sitibondo, pellegrino, quando in carcere od ignudo od infermo e non ti assistemmo?

IL CRISTO

Amen dico vobis: quamdiu non fecistis uni de minoribus his, nec mihi fecistis.

Discedite a me, maledicti, in ignem æternum: hospes eram, et non collegistis me: infirmus, et in carcere, et non visitastis me.

Discedite a me, maledicti!

In verità, Io vi dico, quante volte non l'avete fatto ad uno di questi minimi, non l'avete fatto a me.

Maledetti, andate nel fuoco eterno: fui pellegrino e non mi ricettaste: infermo e carcerato, non mi visitaste.

Partitevi da me, maledetti!

Le ultime parole del Figlio dell' Uomo vibrano come strali su i dannati, dei quali s'impadronisce la Morte seconda.

Sopra una nube ignea il Cristo ascende ai cieli che dietro di Lui si avvolgono a somiglianza d'un rotulo, siccome videro il profeta Isaia e Giovanni apostolo.

Gli angeli dell' Onnipotenza punitrice, con le fiammeggianti spade levate in alto, si stringono a torno alla Croce, sul monte degli Olivi.

Spaventosa infocata voragine, la valle di Josaphat si apre ad inghiottire gli infelici, i quali prorompono nel disperato grido.

IL CORO DEI DANNATI

Nos insensati vitam illorum exstimabamus
insaniam: ecce quomodo computati sunt inter
angelos.

Nos vero in infernum descendimus!

*Oh noi stolti! Folle stimammo la loro vita
ed ecco in qual modo essi sono noverati fra gli
angeli.*

E noi discendiamo nell'inferno!

La Potenza divina ha sigillato per l'eternità la tomba dei reprobì.

Dal sacro monte che unico avanza su l'orbe terraqueo, gli angeli intonano
l'inno della Giustizia.

L'inno della Giustizia.

SOLO

Lode al Signor! Chi pari a Lui? L'Eterno
solo è.

Sparve com'ombra al sole
al lampo del suo sguardo
tutto il mal della terra.

CORO

Lode al Signor! Chi pari a Lui? L'Eterno
solo è.

Sparve com'ombra al sole
al lampo del suo sguardo
tutto il mal degli abissi.

SOLO

Ogni fosco pensier,
ogni bieco voler,
tutto in luce compar
e nel buio dispar.

CORO

Ogni fosco pensier,
ogni bieco voler,
tutto in luce compar
e nel buio dispar.

Perdè la vita chi visse per sè;
vive in eterno chi amando la diè

Muor, nell'ardor
che mai non muor,
chi, senza cuor,
l'altrui dolor
mirò godendo, e rise.

Il monte degli Olivi si squarcia da settentrione a mezzogiorno e da oriente ad occidente avverando il presagio di Zaccaria: la Croce scompare in alto sopra i tenebrosi abissi nel regno della Luce e dell'Amore, fra i canti trionfali degli angioli.

Sta il Segno tuo, Signor,
dolore, amor,
solo trionfator.
Perdè la vita chi visse per sè;
vive in eterno chi amando la diè.

Al Maestro GIUSEPPE MARTUCCI con animo grato

IL GIUDIZIO UNIVERSALE

POEMA SINFONICO-VOCALE

PER

SOLI, CORI ED ORCHESTRA

Riduzione per Canto e Pianoforte di
TEOFILO FEDERIGHI

Musica di
L. PEROSI

8

LARGO -50-

p

8

p

pp

8

(Celli)

1

m.d.

m.s.

Proprietà G. RICORDI & C. Editori-Stampatori, MILANO.

Tutti i diritti d'esecuzione, riproduzione, traduzione e trascrizione sono riservati.

(Copyright 1904, by G. RICORDI & Co)

o 109580 o

Soprani

SOLISTI
Contr.

Re - - - cor - da - re, Je - su pi - - - e,..... Je - su
 Re - - - cor - da - re, Je - su pi - - - e,..... Je - su

pi - - - e, quod..... sum..... cau - - - sa tu - æ
 pi - - - e, quod..... sum cau - - -

vi - - - æ, ne me per - - - das, ne
 - - - sa tu - - - æ vi - - - æ,..... ne me per - das il - la di - e, ne me

me per - das il - - - la,..... *allarg.*
 perdas il - la di - e, ne me perdas il - la di - - - e,..... *allarg.*

il - la.....di - - - - e, il - - - la,.....

il - la di - - - - e, il - - la di - - -

..... il - - la di - - - e

Sop. 1ⁱ - e, il - la di - - - e *pp*

Sop. 2ⁱ Re - cor - *pp*

Cont. Re - cor - *pp*

C Re - cor -

2

- da - - re Je - su pi - - e, quod sum cau - - sa tu - æ

- da - - re Je - su..... pi - - e, quod sum cau - - sa tu - æ

- da - - re Je - su..... pi - - e, quod sum cau - - sa tu - æ

vi - æ, ne me per - das il - la di - -

vi - æ, ne me per - das il - la..... di - -

vi - æ, ne me per - das il - la di - - e,

poco rit.

- e, ne me per - das il - la di - - e.

- e, ne me per - das il - la di - - e.

il - la di - - e.

(Viol. I.) (Corno) (Viol. I.)

(Corno) (Violini) (Fag.) *rall. molto*

LA RISURREZIONE DEI MORTI - LA VALLE DI JOSAPHAT.

TRANQUILLO ♩ = 66

3 *pp* (Viole)

4 (Violini 1^a e 2^a)

Ped.

*

LA RISURREZIONE DEI GIUSTI.

(Viola)

1° CORO

(Violini)

(Violini)

8

(Violini)

Violini

(Violini)

Violini

8

6 4

Ped.

9

(Legni ed Archi)

14

LA RISURREZIONE DEI MALVAGI.

16

17

109580

Second system of a piano score, continuing the melodic and accompanimental lines from the first system.

Third system of a piano score, showing further development of the musical themes.

(Trombe) 18

First system of a trombone part, starting with a triplet of notes.

Fourth system of a piano score, featuring more intricate melodic patterns and accompaniment.

Fifth system of a piano score, concluding the page with complex melodic and harmonic structures.

i 109580 i

21

(Viola) 22

23

25

tr
m.d.

6/4

2º CORO
m.d.
m.s.
ad.

6/4

1º CORO
 2º CORO

LA CORTE CELESTE. (1^oe 2^o Coro di Trombe) (1^oe 2^o Coro di Tromboni)

PIUTTOSTO LARGO

26

ff Solenne

(Trombe)

(in 4)

27

LA CROCE.

Minore.

28

(Celli)

c

109580

c

29

accel. un poco

(Arpa)

LA PROFEZIA.

LARGHETTO ♩=80

LO SPIRITO DELLA GIUSTIZIA.

32

A - men, a - men di - co vo - bis, a - men di - co vo - bis,

LARGHETTO ♩=80

p

qui - a ve - nit ho - ra

rall. *a tempo*

(Corno) (Corno Engl.)

rall. *a tempo*

in qua om - nes qui in monumen - tis

rall.

rall.

Meno

sunt au - di - ent vo - cem Fi - lii De - i: et pro - ce - dent, qui

Meno

s. bo - na fe - ce - runt, in re - surrecti - o - nem vi - taë: qui

s. ve - ro ma - la e - ge - runt, in re - sur - re - cti - o - nem ju - di -

s. - ci - i, in re - sur - re - cti - o - nem ju - di - ci - i,

rall.

s. qui bo - na fe - ce - runt, in resurre - cti - o - nem

pp

34

m.d.

m.s.

legg.

S. vi - tæ: qui ve - ro ma - la

35

S. e - ge - runt, in resurre - cti - o - nem ju - di -

accel.

S. - ci - i, in resur - recti - o - nem ju - di - ci -

rall.

pp rall.

S. a tempo - i,

36

(Cl.)

(Fag.)

a tempo

S. *Qui ve - ro*
accel. un poco

S. *ma - la e - ge -*

S. *- runt, in re - sur - re - cti - o - nem, in re - sur -*
f *largo*

S. *- re - cti - o - nem ju - di - ci - i, ju - di - ci - i. A -*
allarg. *rall. molto*

(Tromba)
(Celli)
rall. molto

37 *allarg.*

LE BEATITUDINI

Mosso ♩ = 120

- men

38

Mosso ♩ = 120

(Corno)

Soprano

Be - a - ti, be - a - ti pauperes spi - ri - tu:

Contralto

Be - a - ti, be - a - ti pauperes spi - ri - tu:

Tenore

Be - a - ti, be - a - ti pauperes spi - ri - tu:

Basso

Be - a - ti, be - a - ti pauperes spi - ri - tu:

Soprani

Contralti

Tenori

Bassi

39

quo-ni-am i - pso-rum est re-gnum coe - lo -

quo-ni-am i - pso - - - - - rum est re - gnum coe - lo -

quo-ni-am i - pso-rum est re-gnum coe - lo -

- rum. quo - ni - am i - - -

- rum. quo - ni - am

- rum. quo - ni - am

- rum. quo - ni - am

pp Be - a - - - ti mi - - - tes:

pp Be - a - ti, be - a ti, be - a - ti mi - tes:

pp Be - a - - - ti mi - - - tes:

pp Be - a - - - ti mi - - - tes:

40

Be - a - ti,
 Be - a - ti,
 Be - a - ti,
 Be - a - ti,
 lu - gent: Be -
 lu - gent: Be -
 Be -
 Be -
 (Voci sole)

Be - a - - -
 Be - a - - -
 Be - a - - -
 Be - - - -
 - a - ti, quo - ni - am i - psi con - so - la - bun - tur.
 - a - ti, quo - ni - am i - psi con - so - la - bun - tur.
 - a - ti, quo - ni - am i - psi con - so - la - bun - tur.
 - a - ti, quo - ni - am i - psi con - so - la - bun - tur.
 42

- ti qui e - su - ri - unt,
 - ti qui e - su - ri - unt,
 - ti qui e - su - ri - unt,
 - a - - - - ti

Be - a - ti, be - a - ti, be - a - -
 et si - ti - unt ju - sti - ti -
 Be - a - ti, be - a - ti, be - a - -
 et si - ti - unt ju - sti - ti -

quo - ni am i - psi sa tu ra bun - - - tur.
 sa - tu - ra bun - - - tur.
 sa - tu - ra bun - - - tur.
 sa - tu - ra bun - - - tur. *rit. poco*

- ti. Be - a - ti, be - a - ti, be -
 - am. Be - a - ti, be - a - ti, be -
 - ti. Be - a - ti, be - a - ti, be -
 - am. Be - a - ti, be - a - ti, be -

45

quo - niam i - psi mise - ri - cor - diam
 conse - quen - - -

- a - ti mi - se - ri - cor - des;
 - a - ti mi - se - ri - cor - des;
 - a - ti mi - se - ri - cor - des;
 - a - ti mi - se - ri - cor - des;

- tur.

Be - a - - ti mun - do
 Be - a - - ti mun - do
 Be - a - - ti mun - do

44 Be - a - - ti mun - do

quo-niam i - - psi De-um vi - de - - bunt.

quo-niam i - - psi De-um vi - de - - bunt.

quo-niam i - - psi De-um vi - de - - bunt.

quo-niam i - - psi De-um vi - de - - bunt.

cor - - de:

cor - - de:

cor - - de:

cor - - de:

(Corno)

(Celli)

(Corno)

(Corni)

rall.

SOLISTA *Meno*
Soprano

Be - a - ti, be - a - ti pa - ci - fi - ci,
Be - a - ti, be - a -
Be - a - ti, be - a -
Be - a - ti, be - a -
Be - a - ti, be - a -

45

46

Meno

Coro solo

quoni - am fi - lii De - i vo - ca - bun - tur
- ti, Be - a - ti, be -
- ti, Be - a - ti, be -
- ti, Be - a - ti, be -
- ti, Be - a - ti, be -

47

Be - a - - ti qui per - se - cu - ti - o - nem pa - ti un - - tur

- a - - ti,

- a - - ti,

- a - - ti,

- a - - ti,

propter iu - sti - ti - am,..... iu - sti - - ti - am. Be - a - - -

pp Be - a - ti,

pp Be - a - ti,

pp Be - a - ti,

pp Be - a - - -

Be - a - - -

48

tr

accel.

- ti e - - stis cum ma - le - di - xe - rint vo - - bis,
 be - a - ti, be - a - ti, be - a - ti, be - - - a - - ti
 be - a - ti, be - a - ti, be - a - ti, be - - - a - - ti
 be - a - ti, be - a - ti, be - a - ti, be - - - a - - ti
 - ti, be - - - - - a - - - - ti,

et per - se - - cu - ti vos fu - - e - - rint,
 et di .. xe - rint omne ma - lum ad - ver - - sum, vos om - ne

et di .. xe - rint omne ma - lum ad - ver - - sum, vos om - ne

Sop.
- ma - - - - lum

Contralto
Gau - - de - -

Sop!
Cont!
Ten!
Bassi

men-ti - en - tes, propter me.

SOLI STI
O
R
O
C

49 (Flauto)

trium

- - - - te, gau - de - te et e - xul - ta - - - - te,

quo - -

50 (archi)

- ni - am mer - ces ve - stra co - pi - o - sa

est in coe - lis, est in coe - lis, est in
est in coe - lis, est in coe - lis, est in
est in coe - lis, est in coe - lis, est in
est in coe - lis, est in coe - lis, est in

SOLISTA
Soprano

est in coe -
coe - lis, est in coe - lis,
coe - lis, est in coe - lis,
coe - lis, est in coe - lis,
coe - lis, est in coe - lis,

lis.

- a - - ti, be - a - - ti gau - de - te, be - a - ti gau - de - te, be -

- a - - ti, be - a - - ti gau - de - te, be - a - ti gau - de - te, be -

- a - - ti, be - a - - ti gau - de - te, be - a - ti gau - de - te, be -

- a - - ti, be - a - - ti gau - de - te, be - a - ti gau - de - te, be -

52

(Corni)

be - a - - - - - ti gau - de - te, be - a - ti gau - de - te, be -

- a - ti, be - a - - - - ti

- a - ti, be - a - - - - ti

- a - ti, be - a - - - - ti

- a - ti, be - a - - - - ti

- a - - - - - ti.

be - a - - ti, be - a - - ti gau-

be - a - - ti, be - a - - ti gau-

be - a - - ti, be - a - - ti gau-

be - a - - ti, be - a - - ti gau-

53

- de - te, be - a - ti gau - de - te, be - a - ti, be - a - - - - ti.

- de - te, be - a - ti gau - de - te, be - a - ti, be - a - - - - ti.

- de - te, be - a - ti gau - de - te, be - a - ti, be - a - - - - ti.

- de - te, be - a - ti gau - de - te, be - a - ti, be - a - - - - ti.

LA BENEDIZIONE

CRISTO LARGO ♩ = 44

LARGO ♩ = 44

Ve - ni - - te, be - ne - di - - cti

m.d.

c. Pa - tris me - - i, per - ci - pi - te re - gnum

c. quod vo - bis pa - ra - tum est

(Oboe)

(Corno)

c. ab o - ri - gi - - ne mun - di.

(Oboe)

c. **56** E - - su - ri - - vi, et de - - di - - stis mi - hi
 (Clarino)
 (Fagotto)

c. man - du - ca - re : si -
 (Cello)
 (Celli)
 (Cla.)
 (Fag.)

c. - ti - - vi, et po - ta - - stis

c. me

(Cla.)
 (Corno)
 (Ob.)

c. Nu - - dus fu - i, et ve - sti - - stis

57

c. me: ho - - spes..... fu - - i ad - - du - -

(Corno) 7

c. - xi - - stis me: in car - - ce - re fu - i et ve - ni - stis ad me:

c. ae - ger fu - i..... et vi - - si - ta - stis me..... Ve -

- ni - - te, ve - ni - - te, ve -

58

- ni - - te.

8-

p

rall.

8-

59 $\text{♩} = 44$

Soprani 1:
pp Do - - mi - ne,

Soprani 2:
pp Do - - mi - ne,

Contralti
pp Do - - mi - ne,

m.d.

p
 quan - - do te vi - - - di - mus.....
p
 quan - - do te vi - - - di - mus.....
p
 quan - - do te vi - - - di - mus.....

..... in his..... ne - ces - - si - ta - ti - bus
 in his..... ne - ces - - si - ta - ti - bus
 in his..... ne - ces - - si - ta - ti - bus

60

con - - sti - tu - - tum,..... con - - - sti -
 con - - sti - tu - - tum,..... con - - - sti -
 con - - sti - tu - - tum,..... con - - - sti -

p

- tu - - tum et mi - ni - stra - - vi - mus

- - tu - - tum et mi - ni - stra - - vi - mus

- - tu - - tum et mi - ni - stra - - vi - mus

pp
ti - - bi?

pp
ti - - bi?

pp
ti - - bi?

CRISTO

61

Quan - do u - - ni ex mi - nimis

rall. molto

c. me - - is fe - ci - stis, mi - hi fe - ci - stis.

62

rall. molto *p*

c. Nu - dus fu - i et ve - sti - stis me: ho - spes.....

(Corni) 7

c. fu - - i ad - - du - - xi - - stis me:

c. in car - - ce - re fu - i et ve - nistis.... ad me: ae - ger fu - i et

c. *vi - si - ta - stis me Ve - ni - te, ve -*

63

c. *- ni - te, ve - ni - - -*

rall.

c. *- te, ve - ni - te, ve - ni - - -*

8

1. tempo

c. *- te.*

63 bis

Sop!
Cont!
CORO

L' INNO DEL RINGRAZIAMENTO.

65

In
In

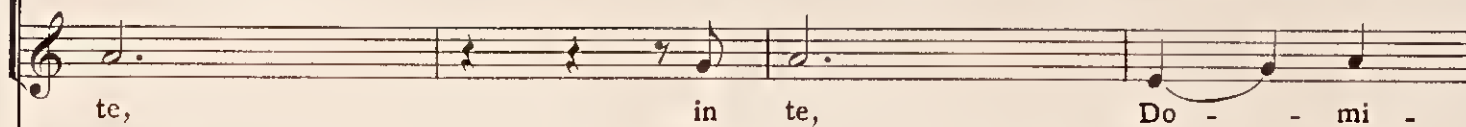
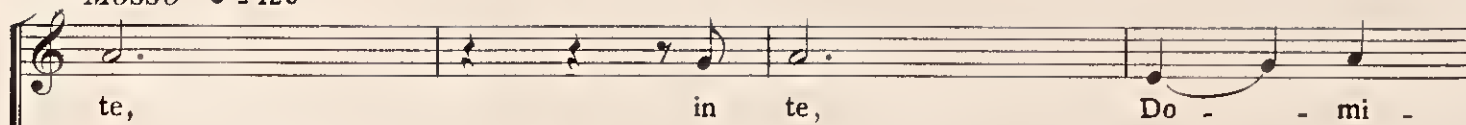
Mosso ♩ = 120*Mosso* ♩ = 120

66

Sop.ⁱ
O
R
C
Cont.ⁱ
Ten.ⁱ
Bassi

f In te, Do - - mi -

f In te, Do - - mi -

f In te, Do - - mi -

f In te, Do - - mi -

67

p - ne,..... spe - - ra - vi: non con - fun - dar in æ -

p - ne, spe - - ra - vi: non con - fun - dar in æ -

p - ne,..... spe - - ra - vi: non con - fun - dar in æ -

p - ne, spe - - ra - vi: non con - fun - dar in æ -

pp

- ter - - num.

- ter - - num.

- ter - - num.

- ter - - num.

68

triumm

f In te, Do - mi-ne, in te, Do - mi-ne,

f In te, Do - mi-ne, in te, Do - mi-ne,

f In te, Do - mi-ne, in te, Do - mi-ne,

f In te, Do - mi-ne, in te, Do - mi-ne,

f In te, Do - mi-ne, in te, Do - mi-ne,

triumm

p in te, Do - - mi ne spe - ra - - vi, spe - - ra - -
p in te, Do - - mi ne spe - ra - - vi, spe - - ra - -
p in te, Domi-ne spe - ra - - vi, spe - - ra - -
p in te, Do - - - mi - - - ne, spe - -

ff un poco allargato
- vi, spe - ra - - vi, in te,
- vi, spe - - ra - - vi, *ff* in te,
- vi, spe - ra - - vi, *ff* in te,
- ra - - - vi, *ff* in te,

69

un poco allargato

in te, in te, Do - mi - ne,
 in te, in te, Do - mi - ne,
 in te, in te, Do - mi - ne,
 in te, in te, Do - mi - ne,

spe - ra - - vi: non
 spe - ra - - vi: non
 spe - ra - - vi: non
 spe - ra - - vi: non

con - fun - dar in æ - ter - - num.

con - fun - dar in æ - ter - - num.

con - fun - dar in æ - ter - - num.

con - fun - dar in æ - ter - - num.

Sop.ⁱ

Cont.ⁱ

Ten.ⁱ

I.^o Bassi

f In te,

f In te,

f In te,

f In te,

70 In te,

Domine, in te, Domine, in te, Domine, in te, Do-mine.

Domine, in te, Domine, in te, Domine, in te, Do-mine.

Domine, in te, Domine, in te, Domine, in te, Do-mine.

Domine, in te, Domine, in te, Domine, in te, Do-mine.

Sop!
In te, Domine, in te, Domine, in te, Do-mine, in te, Do-mine.

Cont!
In te, Domine, in te, Domine, in te, Do-mine, in te, Do-mine.

Ten!
In te, Domine, in te, Domine, in te, Do-mine, in te, Do-mine.

Bassi
In te, Domine, in te, Domine, in te, Do-mine, in te, Do-mine.

rall.

q 109580 7

LA PROCESSIONE DEI BEATI — L'INNO DELLA PACE.

LARGO ♩ = 48 (archi con sordina)

71

allarg.
ppp

L'ANGELO DELLA PACE

In te..... Dolcez - za e -

72

I. tempo
(Corni)

-ter - na al - fin..... ha pa - ce l'in - quie - to

A

cor: la vo - ce tua, Si - gnor, di - le - gua

A

o - - -gni do - lor. Don - na, che il nostro pian - to di

The second system continues the vocal line and piano accompaniment. The vocal line has a long rest before the lyrics 'o - - -gni do - lor. Don - na, che il nostro pian - to di'. The piano accompaniment maintains its rhythmic texture, with some changes in the bass line.

A

Ma - - -dre im - men - - sa - - men - te, im - men - sa - -

The third system shows the vocal line with the lyrics 'Ma - - -dre im - men - - sa - - men - te, im - men - sa - -'. The piano accompaniment continues with its characteristic rhythmic accompaniment.

73

A

..men - te pi - - o col tuo

(Corno)

A

pian- - - - to, col san - gue del Fi-gli-

A

-uol, por - ta-sti im - ma - co - la - ta a.....

A

Di - o, Ma - ri - a, Ma - ri - a, Ma - ri - a.

Soprani *allarg. un poco*

Contralti

Tenori

Bassi

Al -

Al -

Al -

Al -

Al -

(Corno inglese)

74

allarg. col canto

-la..... Dol - cez - za e - ter - - na, por - -

-la Dol - - cez - za e - - ter - - na, por - -

-la Dol - - cez - - za e - - ter - - na, por - -

-la..... Dol - cez - za e - ter - - na, por - -

-ta..... le grazie e il can - to, a - -

-ta..... le grazie e il can - - to, a - -

-ta..... le grazie e il can - - to, a - -

-ta..... le grazie e il can - - to, a - -

-scen - di Re - gi - na che

-scen - di Re - gi - na che.....

-scen - di Re - gi - na che.....

-scen - di Re - gi - na che

splen - di si pu - ra

splen - di..... si pu - ra

splen - di..... si pu - ra

splen - di si pu - ra

splen - di si pu - ra

The second system continues the vocal and piano parts. The vocal lines show more melodic movement, with some triplets in the soprano and alto parts. The piano accompaniment maintains its rhythmic pattern.

L'ANGELO DELLA PACE

E. -

più che cre - a - tu - ra.

più che cre - a - tu - ra.....

più che cre - a - tu - ra.....

75

più che cre - a - tu - ra.

A

-sul - ti - noi re - den - ti nel Si - gnor, ri -

E - sul - ti - no ri -

E - sul - ti - no ri -

8.....

A

ful - - gen - - ti d'a - mor d'a - - mor pa - -

ful - - gen - - ti d'a - mor d'a - - mor pa - -

ful - - gen - - ti d'a - mor d'a - - mor pa - -

d'a - - mor pa - -

d'a - - mor pa - -

A

- ce, a - - mor, a - mor, a - mor.....

- ce, a - - mor, a - mor, a - mor.....

- ce, a - - mor, pa - - ce, a - -

- ce, a - - mor, pa - - ce, a - -

- ce, a - - mor, a - -

- ce, a - - mor, a - -

A

.....

.....

- mor.

- mor.

-mor.

76 *tranquillo*

p

p

(arpa)
h

109580

h

(arpa)

Woodwind and piano accompaniment for measures 66-68. The Oboe (Ob.) and Clarinet (Clar.) parts are shown. The woodwinds play a melodic line with some grace notes. The piano accompaniment continues with a similar texture to the previous system. A tempo marking *rit. alquanto* is present.

L'ANGELO DELLA PACE *ppp* *come eco*

E - sul - ti - no i re - den - ti del..... Si -

Sop. *ppp* (eco) e -

Cont. *ppp* (eco) e -

Ten.

Bassi

77 *ppp* 8.....

A

-gnor, ri ful gen ti d'a - mor, d'a -

-sul - ti - no ri - ful - gen - ti d'a - mor d'a -

-sul - ti - no ri - ful - gen - ti d'a - mor d'a -

d'a -

d'a -

78

A

-mor, pa - ce..... a - mor,..... a -

-mor, pa - ce..... a - mor,..... a -

-mor, pa - ce - ce a - mor, pa -

-mor, pa - ce a - mor, pa -

-mor, pa - ce a - mor,

- _mor, a-mor..... Pa- _ce, a - mor.....
 - _mor, a-mor..... Pa- _ce, a - mor.....
 - ce, a - - mor..... Pa- _ce, a - - _mor.....
 - ce, a - _mor..... Pa- _ce, a - - _mor.....
 a - - - - mor _mor.....
 (Arpa)

rall. molto

LA MALEDIZIONE

♩ = 60

(clarini) (Tromba)

(ottoni)

79

(Cl.) (Tromba)

6 6

(archi)

(ottoni)

80

3 3

3 3

allarg. molto

6

CRISTO

81

Disce - - di - te a me, male-

rall. moltissimo

6 6

Mosso ♩ = 116

- di - cti in i - gnem æ - ter - num, qui pa-

Mosso ♩ = 116
(Cornj)

- ra - tus est dia - bolo, et an - ge - lis e - jus.

E - su - ri - vi..... e - nim, et non de - di - stis mi -

- hi man - du - ca - re:

82

si - ti - vi, et non de -

- di - stis mi - hi..... po - tum: *rit. un poco*

83 ho - spes e - ram, et non col - le - gi -

- stis me: nu - dus fui, et..... non..... co - o -

- pe - - - ru - i - stis me: in - - -

- fir - mus, et in..... car - ce - re,

The second system of the musical score continues the vocal line and piano accompaniment. The vocal line contains the lyrics "- fir - mus, et in..... car - ce - re,". The piano accompaniment maintains the same rhythmic pattern as the first system.

et non vi - si - tastis me, et non.....

The third system of the musical score continues the vocal line and piano accompaniment. The vocal line contains the lyrics "et non vi - si - tastis me, et non.....". The piano accompaniment continues with the same rhythmic accompaniment.

rall. un poco
vi - si - ta - stis me, ed non..... vi - si - ta - - - stis

me.

O
R
C
Bassi I!
Do - mine,..... quan - do te vidi - mus e - su - ri -

Bassi 2!

84 *Come prima*

Tenori I!
Do - mine,..... quan - do te vi - dimus e - su - ri -

Tenori 2!
Do - mine,..... quan - do te vi - dimus e - su - ri -

- en - tem,

-en - tem, et..... si - ti - en - tem, aut

-en - tem, et..... si - ti - en - tem, aut

aut ho - spi - tem,

aut ho - spi - tem,

8-----

nu - dum, aut in car - ce - re, et non mi - ni -

nu - dum, aut in car - ce - re, et non mi - ni -

aut in - fir - mum, et non mi - ni -

aut in - fir - mum, et non mi - ni -

8-----

Sop.

Do - mi - ne, quan - do te

Cont.

Do - mi - ne, quan - do te

_stra - vimus ti - bi?

_stra - vimus ti - bi?

_stra - vimus ti - bi?

_stra - vimus ti - bi?

85

O
C
R
O

vi - di - mus e - su - ri - en - tem aut..... si - ti -

vi - di - mus e - su - ri - en - tem aut..... si - ti -

- en - tem, aut nu - dum, aut in
 - en - tem, aut nu - dum, aut in
 aut ho - spi - tem, aut in - fir - mum,
 aut ho - spi - tem, aut in - fir - mum,

86

car - ce - re, et non mi - ni - stra - vi - mus ti - bi?
 car - ce - re, et non mi - ni - stra - vi - mus ti - bi?
 et non mi - ni - stra - vi - mus ti - bi?
 et non mi - ni - stra - vi - mus ti - bi?

CRISTO

ff A - men di - co vo - bis: quam

87

(Tromboni)

di - u non fe - ci - stis u - ni de mi - no - ri - bus

his, nec mi - hi fe - ci - stis. Ma - le -

(Corni)

di - cti, di - sce - di - te in i - gnem æ -

ter - num: ho - spes e - ram, et non

88

col - le - gi - stis me: in - firmus fu - i, et in car - ce -

- re, et non vi - si - ta - stis me.....

Ten. Disce - di te a me, male - dic - ti - a

Bassi

rall. molto

ff

ff Nos

Nos

rall. molto

LA DISCESA DEI DANNATI.

LARGO ♩ = 54

c.

me!

in - sen - sa - ti vi - tam il -

89 in - sen - sa - ti vi - tam il -

LARGO ♩ = 54

m.d.

m.s.

Nos in - sen - sa - rum exsti - mabamus in - sa - ni - am:

Nos in - sen - sa - rum exsti - mabamus in - sa - ni - am:

- lo - rum exsti - mabamus in - sa - ni - am:

- lo - rum exsti - mabamus in - sa - ni - am:

- ti vi_tam il - lo - rum exsti - mabam in -

- ti vi_tam il - lo - rum exsti - mabam in -

- sa - niam: in - sensa - ti, in - sensa -

- sa - niam: in - sensa - ti, in - sensa -

Ten.1!
in - sensa - ti, in - sensa - ti:

Ten.2!
in - sensa - ti, in - sensa - ti:

Bassi I!
in - sensa - ti, in - sensa - ti:

Bassi 2!
in - sensa - ti, in - sensa - ti:

- ti:

- ti:

ec - ce quomodo com - puta - ti sunt in - ter an - ge - los, com - pu -

ec - ce quomodo com - puta - ti sunt in - ter an - ge - los, com - pu -

ec - ce quomodo com - puta - ti sunt in - ter an - ge - los, com - pu -

ec - ce quomodo com - puta - ti sunt in - ter an - ge - los, com - pu -

90

Nos ve -

Nos ve -

- ta - - ti sunt.

- ta - - ti sunt.

- ta - - ti sunt.

- ta - - ti sunt.

91

ro in in - fer - num de - scen - di - mus, in in -

ro in in - fer - num de - scen - di - mus, in in -

f Nos ve - ro in in - fer - num de - scen - di - mus, in in -

f Nos ve - ro in in - fer - num de - scen - di - mus, in in -

f Nos ve - ro in in - fer - num, in in -

f Nos ve - ro in in - fer - num, in in -

8

- fer - num de - scen - di - mus: in - sen - sa -

- fer - num de - scen - di - mus: in - sen - sa -

- fer - num de - scen - di - mus:

- fer - num de - scen - di - mus:

- fer - num:

- fer - num:

92

8

- ti, in in - fer - num de - scen - di - mus, in in -

Ten! *ff* - ti, in in - fer - num de - scen - di - mus, in in -

Bassi *ff* in - sen - sa - ti, in in - fer - num de - scen - di - mus, in in -

in - sen - sa - ti, in in - fer - num, in in -

- fer - num de - scen - di - mus!

fer - num de - scen - di - mus!

fer - num de - scen - di - mus!

fer - num!

95
(Trombe)

fff

(grido) Ah! ah!

Ah! ah!

(grido) Ah! ah!

Ah! ah!

94

(Corni)

m.d.

m.d.

p

Sop. *pp* 95

Cont. *pp* Nos in - sen - sa - ti, in - sen -

Ten. *pp* Nos in - sen - sa - ti, in - sen -

Bassi *pp* Nos in - sen - sa - ti, in - sen -

Nos in - sen - sa - ti, in - sen -

morendo

- sa - ti, in - sen - sa - ti, in - sen - sa - ti, in - sen - sa - ti, in - sen - sa - ti, in - sen - sa - ti.

- sa - ti, in - sen - sa - ti, in - sen - sa - ti, in - sen - sa - ti, in - sen - sa - ti, in - sen - sa - ti.

- sa - ti, in - sen - sa - ti, in - sen - sa - ti, in - sen - sa - ti, in - sen - sa - ti, in - sen - sa - ti.

- sa - - - ti, in - sen - sa - - ti, in - sen - sa - ti.

morendo

96 *pp*

accel. e cres.

rall. molto

INNO DELLA GIUSTIZIA.

LO SPIRITO DELLA GIUSTIZIA.

♩ = 56

Per - dè la vi - ta chi vis - se per sè; vi - ve in e - ter - no chia -

97 ♩ = 56

s. - man - do la diè!... Per - dè la vi - ta chi

mf

s. vis - se per sè;..... vi - ve in e - ter - no chia - man - do la

crescendo molto

s. diè!..... Lo - de al Si - gnor! Chi pa - ri a Lui?

98

S. *L'E - ter - no so - lo è. Sparve come ombra al sole al lampo*

S. *del suo sguar - do tutto il mal del - la ter - ra.*

rit.

I. tempo

Sop! *Lo - de al Signor! Chi pa - ri a Lu_i? L'E_terno*

Con! *Lo - de al Signor! Chi pa - ri a Lu_i? L'E_terno*

Ten! *Lo - de al Signor! Chi pa - ri a Lu_i? L'E_terno*

C Bassi *Lo - de al Signor! Chi pa - ri a Lu_i? L'E_terno*

99

so - lo è. Spar - ve come om - bra al sol al lampo del suo sguar -

so - lo è. Spar - ve come om - bra al sol al lampo del suo sguar -

so - lo è. Spar - ve come om - bra al sol al lampo del suo sguar -

so - lo è. Spar - ve come om - bra al sol al lampo del suo sguar -

LO SPIRITO

Ogni fo - sco pen - sier,

dim. - do tutto il mal degli a - bis - si.

- do tutto il mal degli a - bis - si.

sguar - do tutto il mal degli a - bis - si.

sguar - do tutto il mal degli a - bis - si.

100

dim.

S. ogni bieco vo - ler, tutto in luce com - par e nel bu - io di -

rit

rit. col canto

S. Sop. - spar.

O. Cont. O - gni fo - sco pen - sier, o_gni bie_co vo -

R. Ten. O - gni fo - sco pen - sier, o_gni bie_co vo - ler,.....

O. Bassi O - gni fo - sco pen - sier, o_gni bie_co vo - ler,.....

C. O - gni fo - sco pen - sier, o - gni bie_co vo -

f

I.º tempo

- ler,..... tutto in lu_ ce com - par..... e nel bu - io di -

..... tutto in lu_ ce com - par..... e..... nel..... bu - io di -

..... tutto in lu_ ce com - par..... e nel..... bu - io di -

- ler,..... tut - to in lu_ ce com - par e nel bu - io di -

8

- spar. Per - dè la vi - ta chi vis - se per sè;

- spar. Per - dè la vi - ta chi vis - se per sè;

- spar. Per - dè la vi - ta chi vis - se per sè;.....

- spar. Per - dè la vi - ta chi vis - se per sè;

101

vi - ve in e - ter - no chi a - man - do la diè. Muor, nell'ar -

vi - ve in e - ter - no chi a - man - do la diè. Muor, nell'ar -

vi - ve in e - ter - no chi a - man - do la diè.

vi - ve in e - ter - no chi a - man - do ia diè.

f
 - dor che ma - i non muor, chi, senza cuor, l'al - trui do -
 - dor che ma - i non muor, chi, senza cuor, l'al - trui do -
 che mai non muor, chi, sen - za cuor,
 che mai non muor, chi, sen - za cuor,

rall.
 - lor mi - rò go - den - do, e ri - se.
 - lor mi - rò go - den - do, e ri - se.
 l'al - trui do - lor mi - rò go - den - do, e ri - se.
 l'al - trui do - lor mi - rò go - den - do, e ri - se.

102
rall.
 (Trombe)

fff
 Sta il..... Segno tuo Si - gnor,..... dolor amor, so - lo tri - on - fator,.....
 Sta il..... Segno tuo Si - gnor,..... dolor amor, so - lo tri - on - fator,.....
 Sta il..... Segno tuo Si - gnor,..... dolor amor, so - lo tri - on - fator,.....
 Sta il..... Segno tuo Si - gnor,..... dolor amor, so - lo tri - on - fator,.....

GRANDIOSO

..... tri - onfator,..... tri - onfator..... Sta il
 tri - onfator,..... tri - onfator..... Sta il
 tri - onfator,..... tri - onfator..... Sta il
 tri - onfator,..... tri - onfator..... Sta il

Se - gno tuo Signor,..... do - lor amor, a - mor,..... a -
 Se - gno tuo Signor,..... do - lor amor, a - mor,..... a -
 Se - gno tuo Signor,..... do - lor amor, a - mor,..... a -
 Se - gno tuo Signor,..... do - lor amor, a - mor,..... a -

- mor,.... tri - on - fa - tor,..... tri - on - fa - tor,.... tri - on - fa - tor.

- mor,.... tri - on - fa - tor,..... tri - on - fa - tor,.... tri - on - fa - tor.

- mor,.... tri - on - fa - tor,..... tri - on - fa - tor,.... tri - on - fa - tor.

- mor,.... tri - on - fa - tor,..... tri - on - fa - tor,.... tri - on - fa - tor.

103

MAESTRO FURIO FRANCESCHINI 1880-1976

Sop. *allargando* *a tempo*

Con. Perdè la vi - tachi vis - seper sè; Chi a - mando la diè

Ten. Perdè la vi - tachi vis - seper sè; Vive in e - ter - nochia - mando la diè

Bassi Perdè la vi - tachi vis - seper sè; Vive in e - ter - nochia - mando la diè

Chi a - mando la diè

vive in e - ter - nochia - mando la diè

vive in e - ter - nochia - mando la diè

vive in e - ter - nochia - mando la diè

p