Commercio de São Paulo

Redactor-chefe—OLYMPIO LIMA

Redactor-secretario—ARLINDO LEAL

S. PAULO — 1907

Domingo 24, de Março

Anno XIV — N. 153

Presidencia do Estado

Ao propugnarmos pela candidatura do sr. Campos Salles á presidencia do Estado, no vindoiro quatriennio governamental, não pretendemos negar que haja em S. Paulo, no seio da numerosa familia republicana, outros politicos em condições de serem investidos daquellas altas funcções. Na propria ardente e devotada phalange que se inspira directamente na egregia orientação do glorioso chefe paulista, ha muitas personalidades novas capazes de arcar com as eminentes responsabilidades do poder supremo. Mas o que é fóra de toda a duvida é que, nas épocas excepcionaes de graves crises economicas e politicas, não seria prudente appellar para o talento daquelles que, por sua mocidade ou por falta de um tirocinio mais activo e mais prolongado no complexo funccionamento da administração official, teriam fatalmente de lutar com obstaculos e difficuldades de toda ordem no exercicio de sua delicada missão. Para bem governar requer-se do estadista a previsão segura, a decisão rapida e a execução intrepida. Qualquer desfallecimento, qualquer medrosa hesitação, a menor tendencia para sonter a força do impulso dado inicialmente ao mecanismo governamental — poderia trazer, como consequencia, o mallogro dos planos mais engenhosos, a quéda dos bicnes mais affagados, a completa inoficacia pratica de todo um systema de providencias politicas e economicas, propagado com ardorosa convicção, mas destruido pela confiante inexperiencia de inespertos executores.

Os povos intelligentes e cultos, os que possuem o senso pratico da vida regularmente desenvolvido não se arriscam a operar grandes transformações na alta esphera dos negocios publicos. Para não quebrar a necessaria continuidade da evolução administrativa, recorrem habitualmente á reeleição de seu primeiro magistrado. Não podendo nos, por motivos de ordem constitucional, proceder de modo identico, devemos dar provas, não de extraordinaria sabedoria, mas de simples senso commum, fazendo recahir a escolha para a successão presidencial em homens que, por sua provecta capacidade theorica e pratica em materia de administração e de politica, possam conduzir o Estado de S. Paulo aos esplendidos destinos que todos lhe vaticinamos.

Ora, não ha actualmente no Brasil estadista algum com maior e mais preciosa somma de experiencia na arte difficil de governar as collectividades—do que o sr. Campos Salles. Não precisamos, para fortalecimento de nossa proposição, rememorar aqui o que foi o seu inolvidavel quatriennio na presidencia da Republica, pois a opinião nacional, mais cedo do que noutros casos semelhantes, resgatou nobremente, em successivas e espontaneas apotheoses, as dolorosas injustiças com que o alvejou outr'ora, graças ás sediciosas manifestações de certo e repudiado jornalismo que, em toda a parte, vive de explorar industrialmente a credulidade do coração popular.

Tendo nós um paulista nas condições do sr. Campos Salles, que dispõe de todos os predicados in-

[illegible]

occupação é essa que por ahi domina alguns espiritos de chamar para chefe do nosso Estado um cidadão que aqui não teve seu berço, que não cooperou para a transformação republicana em nossa patria, e que tem sido uma figura apathica e anodyna, absolutamente sem nenhum destaque, sem o minimo fulgor, no periodo constitucional do novo regimen. E' irrisorio que ao sr. Campos Salles, paulista cheio de serviços e coberto de glorias, cujo nome o Brasil profere com respeito e o extrangeiro acclama com admiração—contraponha-se ridiculamente o perfil esmorecido, desanimado e tristonho do sr. Albuquerque Lins! Que deve a este cidadão a republica, que lhe deve o povo de S. Paulo? Deputado provincial na monarchia e membro do Congresso Constituinte Estadual na Republica—s. exa. apenas se salientou entre os seus pares pelo seu inveterado atraso mental e pelo monstruoso archaismo de suas rebarbativas opiniões juridicas. Na republica, o seu acto mais notavel foi demonstrar a comprehensão liberal que tinha do regimen republicano, adherindo ao golpe d'Estado que dissolveu o Congresso Nacional, como se ainda estivessemos submettidos ás prepotentes intervenções do poder moderador nas assembléias deliberativas.

Desgostoso, porque a reacção lucenista fracassara estrondosamente, o sr. Albuquerque Lins abetoou-se dentro da sua comprida sobrecasaca e ficou ainda mais amarellado e funereo do que nunca fôra. No voluntario ostracismo que a si me-mo se impozera, cruelmente ferido pelas suas amargas desillusões de neo-republicano, foi bus-

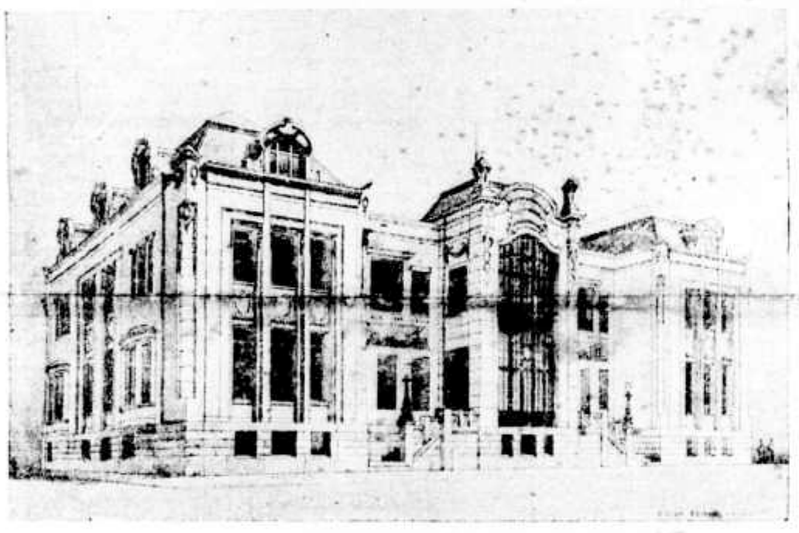

A futura Escola de Commercio ALVARES PENTEADO em construcção nesta capital

cal-o pela mão, alviçareiramente, o sr. Jorge Tibiriçá—homem de generos os sentimentos e arrojados principios, mas de um desaso fatal na applicação concreta de taes principios e taes sentimentos.

Deu-lhe o sr. Tibiriçá a pasta da Fazenda e as côres voltaram a ruborisar seu pallido semblante.

Que fez s. exa., nessa pasta, para justificar o afan com que procuram agora offertar-lhe a presidencia do Estado? Foi ao Rio de Janeiro, foi a Nictheroy, foi a Bello Horizonte, foi a Taubaté, parlamentar sobre a valorisação. Eis o seu grande merito, eis a forte razão, eis o poderoso motivo por que s. exa. precisa ser o continuador da politica financeira do sr. Jorge Tibiriçá! O que fez s. exa., como emissario de confiança do governo de S. Paulo, foi apenas desenvolver a actividade peculiar a um agente de negocios bem compenetrado de seus deveres no mundo financial.

O sr. Tibiriçá entende, entretanto, que só o sr. Albuquerque Lins poderá continuar a execução de seu plano valorisador, porque só o sr. Albuquerque Lins conhece todos os segredos dessa mysteriosa e complicada engrenagem. Engana-se, porém, o sr. presidente do Estado.

Levada a bom termo a valorisação do café, ou totalmente frustrada por falta de meios apropriados, o que é certo é que se abrirá para o Estado de S. Paulo uma situação economica melindrosissima. Na primeira hypothese, a boa liquidação dos encargos assumidos, e, na segunda, a necessidade de attenuar as consequencias do descalabro geral, exigirão á frente do governo um homem capaz de encaminhar a solução dos problemas em jogo ou de conjurar a crise que, desde já, colore tempestuosamente os ensombrados horizontes do nosso porvir economico.

E' por isso que o desejo vehemente, a opinião quasi unanime dos paulistas oppõe a candidatura [illegible]

goano, que deseja guindar-se á curul presidencial.

O dr. Sebastião Lobo, 2.º promotor da capital, requereu ao dr. secretario da Justiça 60 dias de licença.

Consta que será nomeado para occupar interinamente esse cargo o dr. Rufiro Tavares.

FERNANDO ARENS & FILHO, vendem machinas agricolas de beneficiar arroz, muito aperfeiçoadas.—Rua Direita, 29-A—S. Paulo. (3)

Começam hoje as ferias forenses da Semana Santa.

Na Repartição Geral dos Telegraphos têm telegrammas o sr. Aristides Mendonça e d. Anna O. Ambrosio.

Traças & Troças

Fiscalisação das E. de Ferro

Desde que anda á baila da discussão a personalidade multiplo unica do chefe da fiscalisação federal é bom que o publico pagante saiba para que serve a dita fiscalisação.

Ha mais de tres annos as estradas de S. Paulo abandonaram o regimen do frete maximo para o café, substituindo-o pelo regimen da tarifa differencial, com alguma vantagem para o publico.

Pois bem, na parte federal da Mogyana, até hoje prevalece o regimen do frete maximo de 935 por tonelada, de Batataes em deante até Santos, porque o governo federal não approvou a tarifa differencial proposta pela companhia Mogyana.

E o publico que pague a differença!..

Outro caso mais recente:—a *São Paulo Railway* propoz reduzir a tarifa de café a 140 réis a tonelada, ha quasi dois mezes, e até hoje não teve solução dessa proposta, continuando a cobrar 160 réis por falta tão sómente daquella formalidade.

Entretanto (é o cumulo!) paga-se para isso enormes ordenados a uma pomposa Commissão de Fiscalisação e Accumulação que nada fiscalisa e vae accumulando escandalosamente gordas maquias no seu eterno e *dolce far niente*...

A falsificação progride e de forma tal que se torna difficilimo distinguir o legitimo do falso e vice-versa, dada a extraordinaria perfeição das copias fidelissimas em todas as minucias e detalhes.

O thesoureiro da recebedoria federal acaba de sustar os pagamentos naquella repartição por haver verificado que as notas procedentes da Alfandega, do Rio, estão sendo apontadas a dedo como falsas e recusadas pelo publico.

O sr. ministro da Fazenda, ao ter conhecimento do caso ordenou a abertura de um inquerito, em segredo de justiça, afim de poder perceber como, e de que modo, as cedulas legitimas se convertem em moeda falsa, no simples trajecto da Alfandega para a Recebedoria Fiscal.

Realmente não se comprehende como se possa operar essa *transformação, à la minute*, emquanto o diabo esfrega um olho.

Garante que se trata de uma nova magia em que não são extranhos os passes de prestidigitador!.. republicana.

Demos tempo ao tempo que o sr. David Campista desvendará o mysterio, agarrando pela gola os falsarios que estão a locupletar-se á custa da nação.

Conta um telegramma da Bahia que a intendencia municipal dali trata de obter um emprestimo de 500:000$ para occorrer ao pagamento em atrazo dos respectivos funccionarios que, seguramente ha dois annos, não vêm a sombra de um nickel.

O emprestimo ainda não foi lançado, mas ha esperanças de ser coberto, segundo leio num telegramma da famosa terra do vatapá.

Quer isto dizer que o funccionalismo municipal bahiano continuará esperando e a fazer crazes na bocca, tal qual o governo paulista que espera e não desespera em alcançar os problematicos cinco milhões destinados á valorisação do café.

Deus lhes dê paciencia para esperar, que eu cá por mim, espero sentado, e bem sentado, a justiça portentosa da realisação desses emprestimos.

E' decididamente um *poseur* o sr. Washington Luiz, secretario da Justiça e Segurança Publica.

Em tirando a *pose*, que garbosamente ostenta sem quebrar a *linha* da sua esbelta figura, pouco, muito pouco se aproveita da sua administração policial.

Os seus auxiliares desempenham o serviço á matroca; exorbitam, dão por paus e por pedras sem que s. s. se anime a chamal-os a contas com a energia precisa a bem do policiamento, da ordem e segurança publica.

Delegados ha que não comparecem á noite no posto da circumscripção a seu cargo, entregando-se, como é publico e notorio, a festas e festanças, a bailes, a serenatas e outras alegres diversões da vida bohemia...

São em geral verdadeiros *Fregolis* os que se dão ao luxo de policiar o districto que lhes corresponde, ouvindo as queixas e as reclamações das victimas...

Fazem-no ás pressas, de *carreira*, para não chegar tarde ao theatro, para não dar ponto nesta ou naquella reunião onde as horas deslisam suavemente, em aprasivel companhia...

O sr. Washington Luiz não ignora nada isto e, em vez de pôr um cobro a esse escandalo, anima com o seu silencio o procedimento incorrecto desses [illegible] como lhe compete—de chamal-os ao caminho do dever, assegurando-lhes as arbitrariedades que praticam, os desatinos e as violencias que, não raro, commettem.

O sr. João Baptista de Sousa, responsavel pelo espaçamento do povo no largo do Palacio, não será punido, ao que dizem, não será castigado por ter o inquerito demonstrado com provas cabaes, irrefutaveis, a sua angelica cordura, a sua bondade extrema, tão pura como a mais candida innocencia!...

O sr. Washington Luiz está disso convencido, plenamente convencido, com a mesma *pose*, a admiravel *pose* com que se convenceu do *suicidio* da rua Maranhão.

Repito o que acima escrevi:—é um verdadeiro *poseur* o sr. secretario da Justiça e Segurança Publica.

O sr. José Pires Vianna, secretario da Camara Municipal de Pedreira e 1.º supplente do delegado de policia, é um cabo eleitoral de muita força. Quando não consegue encabrestar o eleitorado a troco de rezas e promessas, invóca a autoridade, recorre á velhacaria, falsificando certidões e attestados como acabo de lêr no *Commercio de Amparo*, de 14 do corrente.

Essa esperteza foi, porém, descoberta pelo sub-delegado de policia de Jaguary, municipio de Mogy-Mirim, que não se demorou em tornar publica a seguinte declaração:

"Declaro, sob o compromisso de meu cargo e para fim eleitoral, que confiado no testemunho do sr. José Pires Vianna, 1º supplente do delegado em Pedreira, que aqui veio em diligencia para esse fim, attestei residir neste districto o sr. Randolpho Americo do Brasil, que é residente e domiciliado no municipio de Pedreira. Faço esta declaração para millificar aquelle attestado que passei sob a falsa e mentirosa informação do sr. José Pires Vianna."

E' para o que servem as autoridades policiaes no interior do Estado:—ana-chiam a ordem publica, exercem patifarias de toda a sorte, e longe de serem demittidas e processadas por sua criminosa conducta, continuam a merecer a confiança do sr. Washington Luiz, secretario da Segurança Publica e a da muito poderosa Commissão Central, que tudo dirige e governa a começar pela Policia.

Não foi sem razão que o sr. Alfredo Pujol qualificou a politica de vil barregan, corruptora da moral e das consciencias...

Uma vez por outra:

—E o Rudgé?...

—Calado, mudo, como um frade de pedra...

Laurenco

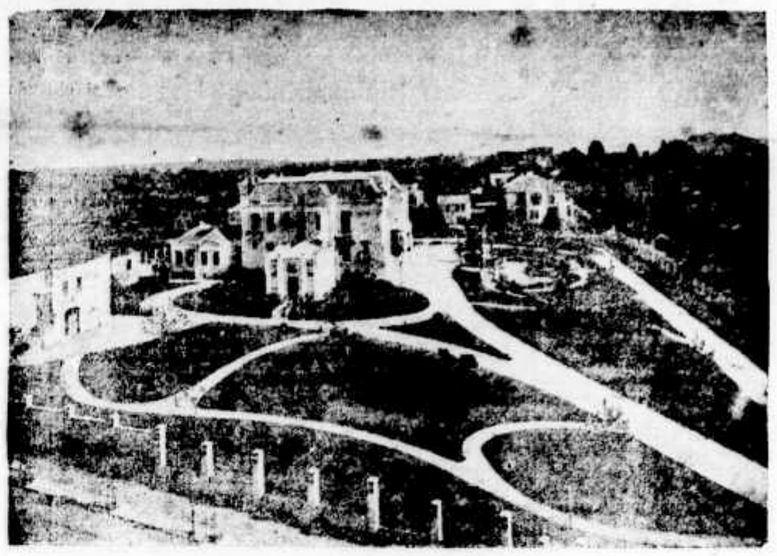

Villa Penteado—HYGIENOPOLIS

UM BOM LIVRO

Antonio Pereira de Figueiredo, na dissertação academica sobre João de Barros, a quem chama exemplar da mais solida eloquencia portugueza, cuja «naturalidade, formosura e desfastio de dizer» tanto admirava e invejava, já dizia no seculo XVIII, quando mais apuro havia no estudo da linguagem, que elle, após reputação feita, não se presumia mestre da lingua, antes andava a aprendel-a ainda com os classicos, que tambem a aprenderam nos livros daquelle João de Barros, o mestre dos mestres.

Formosa entre as mais formosas é a nossa rica linguagem portugueza: talvez, por ser tão formosa e tão rica, seja tambem das mais difficeis para ser falada e escripta com primor de correcção e acerto autorisado.

Dos cinco principios geraes que Quintiliano attribue a todas as linguas, a nossa só exige tres, como essenciaes, que são a analogia, a etymologia e o uso, principios com os quaes podemos achar a correcção, purismo e elegancia no manejar a lingua, de accordo com a opinião dos autores, cuja reputação os elevou á categoria de mestres, reputação provada nas suas obras e comprovada pela critica.

Na applicação e na pratica desses principios, consiste a difficuldade de conhecer a lingua e de usal-a, pois, da sua boa ou má applicação serio consequencias ou chegal-a á perfeição ou leval-a á decadencia, como já tem acontecido em mais de um povo.

***

De modesta origem vem a lingua portugueza, que é quando começou a formar-se em Portugal e na Galliza, ainda sob o dominio do imperio romano e sob a influencia da lingua latina e do dialecto provençal de origem franceza, então falado por d. Henrique e pela sua côrte.

Com d. Affonso Henriques a lingua portugueza reveste-se da indole e do caracteristico da latinidade, por que desde então para os instrumentos publicos foi adoptada a lingua latina, costume que ainda perdurou durante alguns seculos.

Com o dominio arabe a lingua portugueza enriqueceu-se de uma grande quantidade de termos, quasi todos começados por *al*; comtudo a influencia, derivada da lingua dos dominadores, não se fez sentir na construcção grammatical, continuando a prevalecer a provençal na poesia lyrica e a latina na prosa e na poesia epica.

Todavia, manteve-se sempre grande differença entre a construcção latina e a portugueza, qual é a dos casos adoptados por aquella e a dos artigos adoptados por esta.

O enriquecimento da lingua continuou sempre e com farta colheita de termos e de vocabulos, que fez no estreitamento das relações politicas de Portugal com a Espanha, Italia, França e mesmo Inglaterra e com taes relações não só augmentou o thesoiro da lingua, como tambem a literatura se embellezou com a imitação e adopção das literaturas dessas nações.

E' nessa phase brilhante da lingua portugueza que a lingua e a literatura adquirem brilhante resplendor e surge João de Barros entre os prosadores e Camões entre os poetas, ambos modelos e mestres dos seus pares.

Com a descoberta da India e do Brasil continúa ainda a augmentar o vocabulario, com um immenso numero de palavras, adquiridas em varios tempos, entre os povos da Asia, da Africa e da America, nem todas logrando salvar-se de serem transplantadas corruptas e truncadas.

Começa desde então a revolução e renovação da lingua portugueza e inicia-se a época de seus grandes e novos destinos, com a fundação das numerosas colonias portuguezas, entre as quaes pela extensão, pelas riquezas e pelo futuro, sobresáe o Brasil.

***

E' no desenvolvimento da população brasileira que está a segurança do incremento, do progresso, da vitalidade da lingua portugueza, como lingua viva e da sua expansão e do seu vasto conhecimento entre os outros povos, que já começam a conhecer o seu valor e a sua riqueza, e falam das suas bellezas incomparaveis, apenas pela opinião dos seus intellectuaes.

A nós brasileiros, legatarios do vasto e opulento thesoiro—que é a lingua portugueza, cumpre manter o seu purismo, defender a sua tradição, e favorecendo a evolução pela qual passa, não consentir que se desvie da perfeição para cahir em decadencia, perdendo assim os attractivos, a correcção, o encanto, o acerto, a belleza, a elegancia, que a fazem tão formosa, tão eloquente e tão propria para a expansão e o desenvolvimento da literatura, para o aformoseamento da forma, para a fidelidade da expressão.

Da grande herança que houvemos do glorioso Portugal, do qual somos robusto prolongamento, herança pela qual nos vieram os costumes, o caracter, a raça, o genio, a tradição secular, a vastidão do territorio e a religião, recebemos como dom preciosissimo, a avultar no grande legado, a linguagem que conta seculos de existencia, que de tantas outras linguas apropriou vocabulos e que já hoje se apresenta opulenta e rica, com sua historia, com elementos proprios, com indole definida e progride diariamente acompanhando os progressos das sciencias, da literatura, das artes e das industrias.

Mercê de Deus muitos brasileiros têm-se consagrado ao cultivo da nossa lingua e o fizeram com rara felicidade, sem destoarem das tradições, sem se afastarem dos classicos, antes firmando as bôas regras e felizes exemplos dos dois grandes modelos e mestres—Barros e Camões, seguidos por outros grandes luminares, seus discipulos e rivaes na pureza e cultivo da linguagem.

***

No nosso Estado temos tido estudiosos e conhecedores da lingua, que reaes serviços têm prestado, com raro proveito e vantagem como o inesquecivel Julio Ribeiro, grammatico eximio e innovador de benemerita memoria; entre os vivos ahi temos muitos patricios que, com notavel proficiencia e extremoso carinho, continuam no estudo da lingua, a devastarem-lhe bellezas novas, a escoimarem-na de vicios, a tirar-lhe imperfeições, a isolal-a, enfim, de contactos impuros, ao mesmo tempo que firmam regras, organisam compendios, methodisam preceitos afim de que os moços se preparem para conhecer, escrever e falar a lingua herdada de seus maiores, a formosa lingua de João de Barros, Camões, Lucena, Vieira e tantos outros mestres, que de classicos gosam apresenta-se agora a publico um bemfeitor da mocidade estudiosa, um benemerito das letras patrias, o sr. Eduardo Carlos Pereira.

A sua Grammatica Expositiva, adoptada ao 1.º, 2.º e 3.º annos do Gymnasio Official, onde s. s. é digno lente cathedratico de Grammatica Expositiva e Historica, merece cordeaes e sinceros elogios, não só pelo fim que teve em vista seu autor, mas pelo proprio merecimento e valor da obra.

Quer pelo methodo da exposição, quer pela singelesa das regras, que revestem sempre a fórma mais simples, a Grammatica Expositiva é um livro francamente recommendavel aos que precisam adquirir ou apurar o conhecimento da lingua portugueza.

Em notas e observações rapidas, attende á necessidade de noticias historicas sobre as regras expendidas no texto, evitando assim o fastidio e confusão, que causariam se interrompessem a exposição didactica.

O nobre e intelligente esforço do sr. Eduardo Pereira veiu preencher uma lacuna nas nossas letras, veiu prestar um grande serviço a nossa lingua e, ao mesmo tempo, honrar seu nome como um dos mais adeantados estudiosos do nosso meio intellectual.

Ao precioso patrimonio, que possuimos, para defesa e conservação da lingua patria, acaba o illustre sr. Eduardo Carlos Pereira com a sua Grammatica de accrescer valioso e inestimavel cabedal.

R.

Afim de assumir a direcção da commissão fiscalisadora da construcção das novas unidades de guerra, partiu ante-hontem para a Europa, a bordo do *Oriss*, o sr. almirante Justino de Proença.

Conta um telegramma de Montevideo que esta sendo redigida a mensagem que deverá acompanhar as resoluções approvadas pelo Congresso Pan-Americano do Rio de Janeiro, quando mandadas pelo governo ao Parlamento.

Foram hontem embarcadas em Londres para a America do Sul 22.000 libras.

O general Julio Roca, em conversa com um distincto official da Armada, mostrou-se muito grato ás altas provas de apreço e de estima de que foi alvo durante a sua visita ao Rio e a esta capital, quer por parte do governo, quer por parte do povo, sempre hospitaleiro, generoso e digno.

O general Roca referiu-se por vezes aos grandes melhoramentos que encontrou no Rio e á belleza e suntuosidade da nossa capital.

DESCOBERTA

Licença legada BRASIL

É indispensavel em todas as CASAS DE FAMILIAS

Para lavagem de roupa é o supremo ideal; mata os microbios, tira as manchas de tinta e é o supremo da lavagem de soalhos e paredes da cosinha.

Deposito—Rua José Bonifacio, 25-C

606 1—1

Foram nomeados para a secção feminina do Instituto de Sciencias e Letras e já se acham no exercicio dos respectivos cargos os seguintes professores: dr. J. Saraiva Netto, para Geographia do 2.º e 3.º annos; dr. Arthur Tiere, para Mathematica do 2.º e 3.º annos; sr. Joaquim Pereira de Camargo, para Inglez do 2.º e 3.º annos; sr. Alvaro Guerra, para Portuguez do 2.º e 3.º annos; dra. Maria Saraiva, para Arithmetica e Geographia, do 1.º anno; d. Ismenia de Oliveira, para Portuguez do 1.º e Desenho do 1.º, 2.º e 3.º annos; e mme. Rose Fiaux, para Francez do 1.º anno.

FARPAS

(153)

Vae se crear uma academia de letras e o Rodrigo será um dos immortaes...

Da Academia o *Zé Velho*.

Um dos nossos *immortaes* [illegible]

Vinho puro de Collares
ANTUNES
Tinto e branco—Lavra do sr. José Antunes dos Santos
EM BARRIS E CAIXAS
Vende-se a duzia a 12$000
ANTUNES DOS SANTOS & COMP.
29 — Rua de S. Bento — 29
699
1-1

Cartas Parizienses

Pariz, 20 de Fevereiro

EXPEDIÇÃO INGLEZA AO POLO SUL —NA ESTEIRA DA «DISCOVERY»—COMO SE PROPÕE A OPERAR O TENENTE SHACKLETTON—O PRIMEIRO AUTOMOVEL QUE SERA EMPREGADO NA EXPLORAÇÃO DOS GELOS POLARES—BOA VIAGEM E FELIZ REGRESSO!—MORTE DE HENRI MOISSAN—UM GRANDE SABIO—O VERDADEIRO TIPO DO ALCHIMISTA CONTEMPORANEO—UMA CARREIRA FELIZ, FERTIL E GLORIOSA—HENRI MOISSAN FABRICA ARTIFICIALMENTE DIAMANTES—UM FORNO DE UMA TEMPERATURA INFERNAL—UM SABIO QUE TERIA SIDO QUEIMADO PELA IGREJA, SE HOUVESSE VIVIDO NA IDADE MEDIA.

Segundo a *Tribune*, de Londres, os inglezes mais uma vez vão tentar a conquista ou, pelo menos, a approximação do Polo Sul.

O commandante da nova expedição será o tenente de marinha Shackletton, que era terceiro official da *Discovery*, commandada pelo capitão Scott.

A *Discovery*,—ninguem esqueceu ainda—, deixou a Inglaterra em fim de 1901, regressando a seu ponto de partida em meiados de 1904, após dois annos e meio de uma gloriosa exploração dos mares antarcticos. «Exploração» é talvez um tanto exaggerado, porque não esquecamos que, durante dois annos, o valente navio foi prisioneiro dos gelos polares. Assim, modifiquemos a phrase, para não faltar á verdade.

A *Discovery* voltou á Inglaterra, após dois annos e meio de uma gloriosa permanencia nos mares antarcticos.

Foi a 77.50' de latitude sul que o navio britannico cahiu prisioneiro dos *icebergs* e foi enquanto durava o bloqueio de sua embarcação que o capitão Scott, o doutor Wilson e o tenente Shackletton ousaram aventurar-se, em trenós, até 82.17' de latitude sul, descobrindo desse ponto montanhas, cuja altura variava de 1000 e 5000 metros, que nunca haviam sido contempladas pelo olho humano,—assim o julga, pelo menos, a vaidosa sciencia contemporanea.

O tenente Shackletton, que assumo corajosamente a responsabilidade de dirigir a nova expedição, propõe-se a avançar ainda mais, na direção do Sul. A expedição ingleza partirá, em Setembro ou Outubro, e, depois de ter tocado na Nova-Zelandia, irá invernar no mesmo logar em que a expedição da *Discovery* estabeleceu seus quarteis. Em seguida, terminado o inverno, o navio desembarcará homens, materiaes e viveres, regressando a Nova-Zelandia, afim de evitar a sorte da *Discovery*, a qual tão cheravada se achou nos gelos que lhe foi preciso o concurso de um outro navio para poder escapar á sua critica situação.

Uma vez terminada a longa noite polar, a expedição será dividida em varios grupos que simultaneamente partirão, em trenós arrastados por cães esquimaux ou por cavallos siberianos, para pontos diversos a explorar. A expedição será, outrosim, munida de um automovel especial, cujo emprego e opportunidade de serviços só no terreno das operações poderá ser determinado.

O grupo principal dirigir-se-á para o Sul, na direção do Polo, e, se os meios o permittirem, um segundo grupo independente procurará o pólo magnetico Sul.

No estio seguinte,—tal é o plano—, o navio voltará a seus quarteis de inverno, contando os exploradores saltar, em 1909, na Inglaterra, de regresso de sua audaciosa viagem.

* *

MORTE DE HENRI MOISSAN — O grande sabio Henri Moissan acaba de fallecer, no dia 20 do andante, ás 7 horas da manhã, em Pariz, numa casa de saúde em que dias antes fora operado de uma appendicite. A França perde com sua morte um dos mais illustres scientistas dos tempos modernos.

Deve ao excellente quotidiano *Petite République* as notas biographicas que se seguem. Henri Moissan, que era parizienze, nasceu a 28 de Setembro de 1852, fez, na Faculdade de Sciencias de Pariz e no Museum, estudos de physica e historia natural; em seguida foi, na Sorbonne, um dos mais brilhantes discipulos de Berthelot.

Mestre de conferencias e chefe dos trabalhos praticos de chimica, na Escola de Pharmacia, foi, em 1882, nomeado substituto e, em 1885, recebeu o titulo de doutor em sciencias, após a defesa de uma thése notavel sobre a *Série do cyanogeno*, feita com a competencia de um verdadeiro sabio.

Foi, de resto, essa these famosa que attrahiu para o joven doutor as attenções de todos os homens de sciencia do universo.

Nomeado, no anno seguinte, professor de toxicologia da Escola de Pharmacia, era, em 1900, professor na Sorbonne. Já em 1888, porém, a Academia de Sciencias, zelosa da nova gloria que despontava, o havia, a 22 de Maio, chamado para o numero de seus membros e, a 8 de Junho de 1893, solennemente o collocava na cadeira de Cahours.

Titular do premio Lacaze, em 1887, Henri Moissan obtivera, ha mezes apenas, com os 300.000 francos do premio Nobel, a mais invejada das consagrações.

O sabio chimico contava 54 annos e achava-se não só em pleno vigor de espirito como em plena actividade de trabalho, quando a Academia de Christiania lhe attribuiu esta ultima recompensa, que é, em geral, a suprema homenagem ambicionada pelas mais longas e gloriosas carreiras.

Ultimamente o grande mestre era nomeado commendador da Legião de Honra.

Da carreira scientifica de Henri Moissan pode-se dizer que nunca houve mais brilhante: o illustre chimico não tinha, com effeito, pela originalidade e pela potencia de suas concepções, pela constancia e pelo ardor laborioso de seu trabalho, conquistado apenas a estima e admiração do mundo sabio. Não. Graças ao caracter de sensação de sua obra, a fecundidade de algumas descobertas cujos resultados não eram inaccessiveis aos profanos, Moissan havia, por diversas vezes, provocado o entusiasmo do grande publico.

Entre tantos genios eminentes, cuja nomeada continuara limitada a um certo meio, Moissan e Curie foram, talvez, os unicos grandes sabios contemporaneos que, ainda em vida, conheceram a gloria e sabiam que legariam á historia um nome immortal.

Esse extraordinario privilegio de ter, por meio de investigações e de estudos puramente scientificos, conquistado sobre a ignorancia da massa a mais ruidosa celebridade, o illustre chimico o deve menos ao merito de ter sido o primeiro a conseguir isolar o mysterioso e imprehensivel fluor do que á realisação de seu cadinho magico, por meio do qual obteve o fabrico do diamante.

E' sabido que as pedras preciosas, cujas raras jazidas naturaes excitam em grão tão elevado a cubiça dos espiritos aventurosos, são o resultado da crystalisação prehistorica de um pequeno numero de materias geralmente abundantissimas em nosso planeta, mas em estado bruto, isto é, antes da prodigiosa transformação; assim, o rubi e o diamante não são mais do que a *alumina* e o vulgar *carvão de pedra* outr'ora crystalisados em certas condições accidentaes.

Quando Henri Moissan conseguiu *dissolver*, em seu laboratorio, os 100 cavallos de uma corrente electrica, prender num modesto forno de cal uma lampada n'arco cujos carvões eram grossos como braços e quando, em virtude de tão simples combinação, produziu o calor infernal de 3000 graus, que funde o silex, como se fosse um torrão de assucar, que ferve a areia e evapora a platina, pôde, com razão, dizer que os sonhos dos velhos alchimistas entravam emfim na via de uma realisação pratica: o carvão liquefeito e depois bruscamente resfriado e comprimido era melhor do que o oiro em barra; era diamante de immaculada pureza.

A grande obra da transformação das materias, que valeu outr'ora a tantos investigadores infelizes, gruas á *Santa Inquisição* e ao poder sem limites do clero, o pelourinho e a fogueira, a grande obra da Edade Media teve entre mãos de Henri Moissan um começo de realisação.

Eis de que catastrofe era o sabio que acaba de desapparecer.

Demetrio de Toledo.

O crime da rua Maranhão

A nossa missão está chegando a seu termo.—O novo inquerito, seja qual fôr o seu resultado, não destróe a convicção arraigada em todas as consciencias sãs: João Adolpho Ferreira foi assassinado. — Tartufos desmascarados.—Uma informação que dá novo rumo á descoberta da verdade. — O papel desempenhado pelos tilburys no crime da rua Maranhão.

Estamos quasi chegados ao termo da nossa missão. Muito em breve se decidirá a sorte daquelles que, directamente ou indirectamente, contribuiram para o assassinato de João Adolpho Ferreira. Ou o promotor publico os denuncia e, nesse caso, a boa vontade da policia em proteger os criminosos não foi sufficiente para eliminar todas as provas do crime; ou o digno magistrado, após um longo e minucioso trabalho, não pôde descobrir os fios conductores da meada criminosa, tão ineptamente embrulhada pela policia do sr. Washington Luiz.

Na primeira hypothese, os actores e comparsas da tragedia da rua Maranhão terão de recorrer á eloquencia de algum Demosthenes de aluguel, para que este aproveite e tire partido das lacunas do processo, cavadas pela desidia e desleixo da autoridade encarregada das primeiras investigações.

Dada a hypothese, porém, do promotor publico ter chegado tarde e a sua consciencia recuar deante da responsabilidade de denunciar os criminosos favorecidos por tantas circumstancias, umas occasionaes e outras habilmente preparadas ardrede, teremos de nos resignar a vêr passear impunes pelas ruas de S. Paulo os assassinos do infeliz negociante João Adolpho Ferreira.

Mas restamos a satisfação de haver cumprido o nosso dever, expondo á execração das pessoas honradas os verdugos crueis e desalmados do infeliz.

A policia, só depois de espiraçada, é que se resolveu ordenar a autopsia que, se esclareceu muito, não espancou totalmente as trevas que envolviam o caso da rua Maranhão. Continuando a persistir no seu erro, afferrada a uma hypothese, desmentida pelos gravissimos indicios e informações que uma parte da imprensa lhe apresentava, a policia só a muito custo resolveu abrir novo inquerito.

Durante todo este lapso de tempo, a opinião publica fortaleceu o seu juizo, e as vagas suspeitas do crime avolumaram-se e assumiram as proporções da certeza inabalavel e irreductivel: João Adolpho Ferreira foi assassinado.

Mas, em troca, os autores da tragedia tiveram tempo de sobra para fazer desapparecer as provas materiaes do seu crime; tiveram tempo de sobra para compôr a physionomia alterada pelo pavor da descoberta dos seus actos, adquirir a precisa serenidade de espirito para desviar as accusações que sobre elles pesavam. Mas, em troca da moralidade irritante da acção da justiça, houve tempo de sobra para ensaiar todos os depoimentos dos comparsas, escoimando-os das contradições dos primeiros momentos, enxertando-lhes pequenos detalhes, compondo-os, em summa, de maneira a destruir a verdade, aqui e ali enrevista.

Guiados pelas declarações da propria imprensa, interessada em chamar para o crime a acção prompta e rapida da justiça, os criminosos tiveram tempo de sobra para architetar todo um systema de defesa, preparando alibis, torcendo o sentido de certas informações, sophismando certos incidentes, explicando capciosamente revelações compromettedoras.

Em completa liberdade, dispondo de recursos moraes e materiaes que tornam ousados ainda os mais timidos, os criminosos tiveram tempo de sobra para destruir tudo sobre que pudesse assentar a mão da justiça.

De todos os recursos puderam, pois, ter lançado mão para illudir a acção da justiça. Uma coisa, porém, elles não conseguiram nem conseguirão jamais em quanto vivos forem: é arrancar da consciencia de todos que têm seguido as peripecias desta tragedia a arraigada convicção de que João Adolpho Ferreira foi assassinado.

Ficarão sem o castigo merecido os autores do crime; continuarão a gosar, livres e desembaraçados, dos frutos desse crime; mas tambem não gosarão mais da estima e da consideração dos homens de bem: a sociedade honesta e sã repelle-os como monstros abjectos, indignos da piedade e da misericordia, porque elles foram tambem impiedosos e sem compaixão para com a desventurada victima de vilissimas ambições, dos mais baixos e repugnantes impulsos da animalidade primitiva e selvagem.

Quer, pois, se cumpra a justiça humana, quer mais uma vez ella se veja obrigada a cruzar os braços, impotente para castigar os criminosos, estes não enganarão mais ninguem, arrancadas, o já o foram, as mascaras que lhes encobriam a hediondez da alma. Restam-lhes, apenas, as garras aduncas, ferozes instrumentos da sua insaciavel cobiça; restam-lhes apenas, os corações, pantanos agitados pelas convulsões das torpissimas paixões de que o amor é o pretexto e a luxuria o intuito.

Mas deixarão de contaminar a sociedade, porque todos evitarão o seu contacto, que pollue e envenena, a sua convivencia, que deprime e avilta. Elles tentarão ainda erguer a cabeça, affrontar a opinião publica amparados pelo poder do oiro, arrimados á evasiva dum inquerito negativo, se por acaso todas as provas foram habilmente destruidas. Temos, porem, a certeza de que esses criminosos, ativellando novamente a mascara da hypocrisia, não enganarão mais ninguem. Nem mesmo as lagrimas femininas, ainda que abundantemente derramadas, e que sempre commovem e enternecem, nem essas mesmas poderão lavar a suspeita do crime, porque essa suspeita converteu-se em certeza. E a pessoa que as podia derramar, amollecendo assim o coração dos espectadores dessa dôr, passou a outrem procuração... para chorar.

Porque neste caso da rua Maranhão tem havido de tudo, todos os sentimentos e paixões têm entrado em jogo, de todos os recursos se tem lançado mão para desviar da cabeça dos criminosos o iminente castigo da justiça. E não será, por certo, o capitulo menos interessante desta historia veridica, aquelle em que se narrarem os episodios comicos duma defesa *á outrance*, em que todas as artimanhas têm sido empregadas, todos os laços têm sido armados á bôa fé dos que podem esclarecer o mysterio.

Se a alma não é uma complexa funcção do cerebro, se é uma entidade que não morre com o corpo, a do infeliz João Adolpho Ferreira deve pairar liberta das miserias deste mundo, intangivel ao odio e ao rancor, inesnalvel ao desejo de vingança. Contudo, se ella existe algures e fosse susceptivel de sentir o prazer e a dôr, devia estar a esta hora satisfeita: os seus algozes foram descobertos.

* *

A *Folha* publicou em sua edição de hontem a seguinte noticia:

«Sabemos que a repartição municipal encarregada do serviço de viação já indicou ao 1.º promotor publico o tilbury que chegou á casa do sr. João Adolpho Ferreira, mais ou menos na hora em que se deu a morte do mallogrado negociante.

Sabemos ainda que o respectivo cocheiro será, se já não foi, confrontado com diversas pessoas mencionadas no inquerito, no intuito de se obter que elle reconheça em alguma dellas o passageiro que transportou no seu vehiculo, no dia 14 de Fevereiro, a tarde, para a rua Maranhão.»

Ha muitos dias que fizemos chegar ao competente destino uma informação que, por nos parecer extremamente grave e a ser verdadeira dar um outro rumo ás pesquizas, não publicamos nem publicaremos ainda hoje.

Essa informação prende-se ao individuo que tomou o tilbury a que se refere o collega vespertino. Mais ainda: a nossa informação adeanta alguma coisa sobre a estada aqui em S. Paulo do administrador de certa fazenda do interior, dois dias antes do crime, e da sua brusca partida no dia seguinte.

Guardamos reserva acerca do facto, porque receiamos embaraçar a acção da justiça.

Vem a proposito dizer que ha ainda no crime da rua Maranhão envolvido um outro tilbury, que conduziu á estação da Luz, poucos dias depois do crime, um passageiro ou passageira que, por signal, não pagou ao tilbureiro. Este, porém, reclamou do dono da casa donde sahi o passageiro ou passageira, o dinheiro devido, que lhe foi pagou com bem ma vontade.

MACHINAS APERFEIÇOADAS, de beneficiar café.—FERNANDO ARENS & FILHO—Rua Direita, 28 A.—S. Paulo.

NA GARE DA CENTRAL

(*1.ª pagina do* **Malho** *de hontem*)

PENNA. — General, boa viagem! Agradeço-lhe do fundo d'alma a sua honrosa visita, e... eil-fico de orelha... Não faça ceremonia: disponha do velho sinatro, como de um antigo eerto... CAMPOS SALLES. — E do velho paulista que vae ter a dita de o acompanhar até Santos. EL POVO. — Ex. sr. general, tambem fico de seus ordens. V. ex. entre tanto é no pelo, que eu me julgo autorisado a pedir-lhe uma coisa: Vá endireitar a sua Argentina! E' um bello paiz, mas, actualmente, parece não ter governo... O Alencar sem partido que o sustente... Zeballos, um perfeito macaco em loja de loiça... O ministerio parece um saco de gatos que se não entendem... Toda a imprensa, menos *La Prensa* contra o governo... Precisa-se, sr. general, é de um governo forte, com apoio na opinião, que possa ser e seja amigo do Brasil... ROCA. — En todo el Universo la palavra del pueblo es la palabra de Dios! Agradeço, D. José Paulo, la sinceridad con que me habladste y luego el vuelo sotene de arreglar todo en mi tierra querida... despues de llegar e quedar-me un poquito... Mientras, amigos mios: — Adios! Adios!

REVISTINHA

Na réda de nomes honrosos de letras produzia boa impressão a estréa da gentil senhorita Graciema Nobre, que fizeram hontem esta secção com o primeiro soneto de sua lavra, dado á publicidade. Todos endossaram os dizeres com que fez acompanhar essa producção poetica. Dessa mesma poetisa, já hoje conhecida, publiquemos mais dois sonetos inéditos, que confirmam cabalmente a minha opinião, pois não se pode negar que nelles deixe de haver o sentimento poetico alliado a uma certa apuro artistico.

Que as suas poesias alcem alas, pois, a mais esta consorte de Parnaso, cujo entrar nos anima uma organisação artistica de eleição.

Não sei mesmo e sendo assim, eu, que por isso mesmo, você nelles o [illegible] de sensibilidade.

Eis-os dois sonetos que me [illegible]

MEU MUSO

Ao dr. F. Botelho

Sorri, bem-vindo, quando a sorrir, delibro
Teu [illegible], onde sirva [illegible]
Notas, tintas chromaticas, sonoras,
Frutos de amor, de [illegible] e de brilho...

Teus allegros são vivos, são canoras
Tuas gaiatas de felicidade [illegible]...
Mas, em meio o *pianissimo* tenilho
Da alcunhada musica que chorava...

Assim, quando executo a medalha
Nas tuas telas brancas de alvedrio,
Mal-lançadas vagamente na estralha...

No lampejo divino que me invade
Orgulho, tão cheia de [illegible],
A [illegible] ardente da saudade...

GRACIEMA NOBRE.

NA PRAIA GRANDE

A meu pae

O vento sibila a flor dos [illegible]
E [illegible] ao flutuar dos [illegible]
Vem, [illegible] e [illegible] na [illegible]
De [illegible] e [illegible]

[illegible]
[illegible]
Ao longe, [illegible] a [illegible]
[illegible]

[illegible]
[illegible]
[illegible]

GRACIEMA NOBRE.

Convém dizer agora que se deve o apparecimento, na manhã das letras, desta distincta poetisa ao nosso Conservatorio Dramatico e Musical, onde ella cursa a sala de literatura e estheticas, regida pelo sr. dr. Wenceslau de Queiroz.

Tal facto é significativo e corrobora a utilidade de estabelecimentos de ordem daquelle instituto de arte num meio adiantado como o nosso, em que as vocações, muita vez, apparecem, mas que, por falta de estimulo ou de quem as oriente, fenecem de prompto, sem alcançar o seu pleno desabrochamento.

Ousá que este acontecimento literario sirva de exemplo a todos aquelles que se iniciam nas letras.

* *

Outro assumpto.

O festejado poeta Baptista Cepellos, que já é um dos consagrados das letras, dirigiu-me uma carta, cujos dizeres encerram uma justa recompensa a quem, como eu, tem tomado por norma nesta secção a maxima franqueza, a maxima sinceridade.

Uma carta destas é um consolo. Não que eu precise disso, mas é que Baptista Cepellos, escrevendo-me, foi bem o mestre em comprehender toda a [illegible] da minha campanha literaria.

Eis a missiva do illustre escriptor:

«Presado amigo Wenceslau. [illegible] mente no dia em que era publicada a sua opinião a respeito dos [illegible] vesse, eu rodava no trem que [illegible] ao meu retiro de Itapetininga.

Senti já não estar ahi em S. Paulo para te levar pessoalmente os [illegible] de elementos pelos bellos [illegible] tidos sobre esse meu referido [illegible]

E' que, para mim, o teu [illegible] tem um duplo valor: [illegible] autoridade. Porque nunca [illegible] essa classe de criticos [illegible] por ignorancia ou por [illegible] profissional, se curvam diante [illegible] quer livreco, com um sorriso [illegible] labios e sacudindo o thuribulo [illegible] elogios gastos e safados... [illegible] pendes uta tanto para a [illegible] pelo qual a infinita legião [illegible] nos te considera um caturra, [illegible] ralhador... Quanto á [illegible] essa está fortemente [illegible] apoiada e ininterrupta [illegible] annos, durante os quaes [illegible] se tem desdobrado [illegible] prosa e no verso.

Aproveito a opportunidade [illegible] dizer que estou de inteiro [illegible] tigo, relativamente á Academia [illegible] tras, que se pretende fundar [illegible] Paulo. A não se fazer [illegible] com o maximo rigor, é melhor [illegible] se da idéa.

Nas diversas Notas de [illegible] vido uns nossos bem originaes [illegible] tão, faço votos para que se [illegible] um bom resultado, sem se [illegible] que tem merito a se [illegible] os nullos. Sem mais, renovando [illegible] agradecimentos, sou com estima [illegible] e admirador—*Baptista Cepellos*.—[illegible] Itaiuna, 21 de Março de 1907.»

Bem se vê que o [illegible] é [illegible] te, que não pretende, como eu, [illegible] conquistar as simpatias [illegible]

João Crespo

"Arara"

Está esfusiante de [illegible] 107, que será distribuido hoje [illegible] innumeros leitores.

Das suas paginas de luxo [illegible] destacamos a sonoridade [illegible] em portuguez de lei, os [illegible] de Balzac e a nova secção [illegible] *curiosidades*, glosando o fantastico [illegible] *ecico* da Casa Lebre. Um [illegible] feliz, o do Arara de hoje.

* *

A Commissão Central do [illegible] republicano reconheceu [illegible] directorio politico de [illegible] posto dos srs. dr. Vicente de [illegible] Almeida Prado, presidente, [illegible] Verissimo Romá, vice-presidente, [illegible] dr. Antonio Pereira do [illegible] Carvalho, secretario, [illegible] Lourenço Ferreira de Almeida, [illegible] de Almeida Prado e major [illegible] Augusto Leitão.

Fica assim confirmada a [illegible] que ha dias tivemos, [illegible] o jornal desmentido da [illegible] *Jornal*.

Vagores LANZ—são vendidos [illegible] FERNANDO ARENS & FILHO, [illegible] 28 A—S. Paulo.

Licença "ex-officio"

O *Correio Paulistano* explica [illegible] o caso da licença concedida [illegible] pelo sr. secretario [illegible] ao director adjunto do grupo [illegible] de S. Manoel.

Trata-se de um funccionario [illegible] das faculdades [illegible] livre exercicio, [illegible] licença. Mas, como [illegible] pelas suas condições [illegible] pode fazer uma sequencia [illegible] tando licença, tal pode [illegible] habilitar-se a receber os [illegible] que lhe garantiu a [illegible] Como fazer, pois? E [illegible] dado—se ja não [illegible] curador legal, que por [illegible] responsabilidade civil [illegible] pelos prejuizos. Pois a [illegible] teria sido nomeado [illegible] professor [illegible] requerer licença [illegible] contratado.

Este é o que era o [illegible] alvo a seguir pelo governo [illegible] em meio leis nas [illegible] alguma que o [illegible] a [illegible] rança [illegible]

O acto do dr. [illegible] inspirou-se, [illegible] em consideração de [illegible] affectivos, mas pelas [illegible] inspirou-se na [illegible] das leis e regulamentos [illegible] gor.

* *

Com o titulo de [illegible] brevemente apparecerá [illegible] numero da *Revista* [illegible] que é director o talentoso [illegible] tinho sr. Carlos Vinhales.

O sumario do [illegible] com que a revista [illegible] gunda phase, pod[illegible] todo elle interessante [illegible] do todos os artigos [illegible] nificados de [illegible]

AVISO—O novo, grande e variado sortimento que acaba de receber a camisaria AO PREÇO FIXO, estará em exposição com os preços marcados em suas vitrines a começar de amanhã, 2.ª-feira.
Verifiquem.--S. BENTO, 10

FRANCISCO DA SILVA PASSOS

Das «Cartas d'Amor»

I

CARTAS A BRANCA

Segunda carta

[illegible] pela manhã, o teu sorriso
[illegible] o [illegible] do meu quarto,
[illegible]
Da [illegible]

Recordei o teu rosto, mais amado
Que a propria santa face de Jesus,
Sentindo o teu sorriso illuminado
Banhar-me todo o ser d'intensa luz.

A' redea solta, em fulcro a divagar
Pelos campos da minha fantasia,
Onde pude sem custo imaginar
A mais completa e candida alegria.

Vou descrever-te o Eden que sonhei,
Claro d'amor e paz — castelinho ideal —
[illegible] — [illegible] — [illegible] o sol —
[illegible]

Numa pequena herdade abandonada,
Tinhamos construido o nosso ninho;
A terra estava linda e amainada:
Cavara-a eu. Havia trigo e vinho.

Junto á casa minhota, que pediras
Que fosse bem singela e elegante,
Plantára um jardinsinho com saphiras,
—O Myosotis do amor sempre constante.

Semeára singelas margueritas
Num canteiro pequeno, e nosso, emfim,
Tratado por tuas mãos tão pequeninas,
[illegible] um candido jasmim.

Tu regavas as flôres de manhã,
Enquanto eu—ao sol — gritava os bois
(Uma junta de bois de raça abtida).
Lavrando um campo, p'ra almoçar depois.

Assim, á volta do Curral, eu ia
Lavar as mãos a um pequenino poço
Em cuja agua o Sol se reflectia,
E a ri dava-te um beijo no pescoço.

E tu, no teu sorriso puro e claro,
A acamar-me o cabello repartido,
Encostavas a mim teu busto raro,
Lançando-me um olhar enternecido.

Então, tão abraçados como a hera
Se abraça ao tronco por que vae trepando,
Nós dois, na communhão da Primavera,
Iamos para casa caminhando.

Toda a conversa que durante o almoço
Era costume entre nós dois trocar,
Sempre accessando um intimo alvoroço,
Quasi sempre era expressa pelo olhar.

E depois, na moleza da fartura,
Enxotados num velho canapé
Cerravamos os olhos com doçura,
Pensando na alegria dum Bébé.

Nenhum falava nisso. Era o olhar
Quem desdrada o intimo segredo.
Depois, eu acordava de sonhar,
E a ler algum livro qual a medo.

Tinha medo de ver o que a Desgraça
Anda fazendo, pela terra em fóra,
A quelle que a chorar na vida passa,
Era metter a Noite numa Aurora...

Mas eu lia e por vezes escrevia
A indignação pela torpêza humana,
Concordavas, e então eu descrevia
Aquella nossa vida esta e plana.

Depois, vinha a justiça [illegible]
Avistava os campos [illegible]
E regava os enfeites [illegible]
Como aquella existencia [illegible]

E á bocca da noitinha, [illegible]
Quando o sólo veste a côr [illegible]
Unidas passavam nossas almas
Pelos campos do Sonho, a divagar.

Talvez chames idéo a esta existencia,
Que eu estive ao de leve a descrever!
Dá-me mais quadrum pouco d'indulgencia,
Porque assim, meu Amor, devia ser.

TELEGRAMMAS

SERVIÇO ESPECIAL DO "COMMERCIO DE SÃO PAULO"

INTERIOR

SANTOS, 23

O sr. inspector da Alfandega despachou hoje os seguintes requerimentos:

2899 Barberis Monesi & Comp.: informe á 1ª secção; 3042 B. Ernesto Guimarães: idem; 3105 H. R. Wanner á 1ª secção; 3070 Irmãos Fraccadori: idem; 3071 J. Michel: idem; 3083 Avelino Silva & Comp.: á 1ª secção; 3088 C. Costa & Comp.: á 1ª secção 1438 Fratelli Martinelli & Comp.: informe o encarregado do manifesto; 3015|6 e 3091 os mesmos á 1ª secção; 3092 e 3093 Fratelli Puglisi Carbone & Comp.: á 2ª secção; 3094 os mesmos: idem; 3097 e 3098 Fratelli Martinelli: á 2ª secção; 3044 George W. Ennor: permitto o reembarque e designo os srs. Pires e guarda mór para os devidos fins; 3045 o mesmo: á 1ª secção.

—

SANTOS, 23

O sr. inspector da Alfandega autorisou hoje as seguintes restituições de direitos pagos a mais:

De 1138325 a Carraresi & Comp. e de 50$000 a Lion & Comp.

—

SANTOS, 23

Falleceu na Santa Casa o sr. Diogenes Chaves, que, ha dias, recebeu uma punhalada na rua do Rosario, em frente á *Bonsão Milano*, donde sahira provocando um individuo portuguez.

—Na delegacia de policia prosegue o inquerito sobre o duplo assassinato de anteontem na praia do Boqueirão.

—

SANTOS, 23

Foi a seguinte a distribuição do serviço da Alfandega, na semana corrente:

Bagagem, segundo escripturario Augusto Lopes de Sousa; visto ria, primeiros escripturarios J. B. de Gusmão e Idalino Leite; arqueação, os primeiros escripturarios Taciano de Mendonça e C. Serra; distribuição e inflammaveis, os segundos escripturarios L. Porto e F. Plinio.

—

RIO, 23

Os juizes e juradosa protestam contra a pouca quantidade e má qualidade dos jantares fornecidos pelo restaurante *Criterion*, nas sessões prolongadas do jury.

—Uma filha do dr. Fernando Mendes de Almeida tomou hoje véo de noviça no convento de Friburgo.

—O dr. Oswaldo Cruz, director geral da Saude Publica, vae combater os curandeiros.

—O barão do Rio Branco dirigiu uma circular telegraphica aos representantes do Brasil no estrangeiro, desmentindo que tivesse tido attritos com o dr. Affonso Penna.

—

RIO, 23

Telegrammas de Santa Cruz dizem que as turmas de officiaes concorrentes ao *raid* militar, chegaram bem dispostas.

—O sr. ministro da Marinha visitou hoje o commando das torpedeiras e a primeira divisão naval.

—O dr. Lauro Muller partirá para a Europa a bordo do *Danubio*.

—O dr. Isidoro de Campos está nesta capital, tratando de assumptos politicos.

—

RIO, 23

Continuam a correr, principalmente na praça, os mais desagradaveis boatos sobre o fim do accordo para a valorisação do café. Diz-se que difficilmente será realisado o emprestimo para tal fim, dada a vacillação do sr. Affonso Penna. Entretanto, o sr. Olavo Egydio, que aqui se acha movamente e já teve dous conferencias com o presidente da Republica e o ministro da Fazenda, manifesta-se sinceramente animado, tendo até declarado que seria dispensavel a sua volta a esta capital se as negociações não promettessem seguir o seu curso, facil ou dificil.

—O sr. Francisco Glycerio não permanecerá alli além dos dias da semana santa.

—Ha muitos casos graves de *grippe* na cidade.

—

RIO, 23

Dizem estar-se accentuando uma verdadeira evolução na politica de Minas, que vira a ser conhecida por occasião da abertura do Congresso. Ignora-se ainda em que sentido.

—O ministro do interior declarou a uma pessoa da imprensa que o seu desejo seria extinguir de vez os estabelecimentos de ensino *equipparados*. Achando, porém, isso difficil, pelos numerosos interesses que a medida iria ferir, s. exa., pela reforma que elaborou, estabelecido a supprimir grande parte delles, devido ao extremo grau de relaxamento a que chegaram. Para isso o sr. Tavares de Lyra vae iniciar um severo inquerito sobre o ensino ministrado em taes estabelecimentos.

—

RIO, 23

O boato que, ha dois dias, está sendo explorado pela imprensa carioca, relativo a um attrito entre o sr. Affonso Penna e o sr. barão do Rio Branco, nasceu da questão da escolha do novo director da Secretaria do Exterior, questão inflammadamente telegraphada, ha dias, a esse jornal. Acabo de estar com pessoa altamente considerada pelo sr. Affonso Penna que me assegurou nada ter havido entre o presidente e o seu ministro, senão a recusa por parte do primeiro do nome do sr. Frederico de Barandiaran, apresentado pelo sr. Rio Branco, baseado na razão de não se tratar de um nome sufficientemente conhecido no mundo diplomatico. O ministro concordou com isso e por esse motivo o sr. Epitacio de Carvalho continúa apenas na interinidade do cargo.

—

RIO, 23

O commandante da policia mostrou hoje ao sr. presidente da Republica a planta da cidade com as indicações dos pontos onde serão installados postos de soccorro e collocadas caixas de aviso.

Os postos serão em numero de trinta e dois e as caixas em quinhentos e setenta e oito.

—

RIO, 23

O sr. Ruy Barbosa declarou que não responderá mais as explorações que tem feito o sr. J. J. Seabra, quanto á sua participação na revolta de 6 de Setembro de 1904.

S. exa. diz que só dará resposta da tribuna do Senado Federal.

—

RIO, 23

Foi assignado o decreto adiando por dois dias a cobrança do imposto de 2 ½ em ouro, para o custeio das obras do porto.

—

RIO, 23

Em seguida ás más noticias que circularam á tarde, correu na praça o boato de estar realisado o emprestimo para a valorisação do café.

Esse boato, entretanto, foi precipitado.

As negociações proseguem bem e o dr. Olavo Egydio tem certeza da breve conclusão das operações, devendo, talvez, regressar terça-feira proxima para essa capital.

—

RIO, 23

A' Caixa de Conversão foram recolhidas hoje 311 libras e retiradas 1.613 libras, 1.010 francos e 20 dollars.

O balancete semanal accusa um saldo de 79.091:738$345.

—O dr. Affonso Penna assistirá no dia 26 do corrente á inauguração dos cursos nocturnos da Associação Educadora do Trabalho.

—O sr. ministro da Fazenda, considerando estar em dia o serviço da descarga de mercadorias da Alfandega, dispensará a cobrança do accrescimo de 20 0|0 estabelecido por motivo do atraso da descarga.

—Vae ser assignado brevemente o contrato para a construcção da estrada de ferro de Goyaz.

—

RIO, 23

Entraram hoje neste porto os seguintes vapores:

Beacon Grange, de New Port; *Cordilera*, de Dunkerque; *Sicilia*, de Genova; *Byron*, de Nova York, e *Cyclops*, de Cardiff.

Sahiram:

Fidelense, para S. João da Barra; *Competidor*, para Itaipocuna; *Calderon*, para Nova York; *Beacon Grange*, para Buenos Aires, e *Sicilia*, para o Rio da Prata.

—

ARACAJU, 23

Correm boatos de seria perturbação da ordem, com a viagem do general Siqueira de Menezes ao interior do Estado.

Fala-se no assassinato do presidente Campos, á semelhança do que se deu em Matto Grosso.

A policia providenciou afim de evitar um assalto ao poder, prendendo pessoas suspeitas, que foram soltas depois de interrogadas.

Hoje o chefe de policia recebeu o seguinte telegramma procedente do Rio:

«Esteja alerta, á disposição do general Siqueira de Menezes.»

—

BAHIA, 23

A policia prendeu o portuguez Manoel Fernandes, alfaiate, accusado de haver deflorado duas filhas menores, vindas ha pouco de Portugal.

—Continuam as investigações da policia sobre o mysterioso assassinato que houve na rua da Misericordia.

Um companheiro da victima nega ter sido o autor do assassinato, cujo movel se acredita ter sido o roubo.

—

NICTHEROY, 23

O sr. Victorio Periol conferenciou hoje com o dr. Alfredo Backer, presidente do Estado, sobre a installação, em Cachoeira, de uma fação de linho cultivado em Mendes.

O sr. Periol pretende alargar a cultura do linho.

—

CURITIBA, 23

Foi publicado o discurso em que o chefe da opposição, sr. Generoso Marques, declara que apoiará o governo do Estado, emquanto o mesmo mantiver a verdade eleitoral e patriotismo na administração.

—

PORTO ALEGRE, 23

Telegramma procedente do Livramento diz que o general Pinheiro Machado declarou ao sr. Rivadavia que não se esquivasse, se possivel fosse, de ser seu candidato á presidencia do Estado.

—

RECIFE, 23

E' esperado hoje o vapor que conduzirá os passageiros do *Rio-Cura*, arribado a este porto e procedente de Santos.

—

BAHIA, 23

O governo do Estado e o representante da casa Guinle assignaram hoje o contrato para a installação da luz electrica, aproveitando a força do rio Paraguassú.

—

PETROPOLIS, 23

O ministro allemão e sua familia seguiram para Bella Posta, onde vão passar alguns dias na fazenda do coronel Jordão.

Logo que regressem, o ministro e sua familia partirão para a Europa.

Para a mesma fazenda partiram tambem o sr. Raul Rio Branco e sua irmã a senhorita Hortencia Rio Branco, filhos do sr. barão do Rio Branco.

—

BAHIA, 23

Foi inaugurada aqui a linha de tiro de aprendizes marinheiros.

—Consta que o sr. Alexandre Bittencourt substituirá o sr. Horacio Cesar no Senado.

—O sr *José* Marcellino está indignado com facto de haver o sr. Severino Vieira mandado o sr. Henrique Cancio ao Rio de Janeiro tratar de sua candidatura. Diz o sr. José Marcellino que o sr. Severino queria uma sinecura, mas transigiu em favor do sr. Ignacio Tosta, candidato do dr. Miguel Calmon.

—

CURITYBA, 23

São muito exaggerados os boatos que circularam a respeito da linha de tiro.

Por esse motivo já regressaram os regimentos de cavallaria que tinham vindo para restabelecer a paz.

—O sr. Caio Machado, filho do dr. Vicente Machado, redactor e correspondente do *Diario de Noticias* aqui, a declarar o seu nome.

O sr. Bernardo Veiga assumiu a autoria das correspondencias e o sr. Caio Machado declarou que constituirá advogado para defender a memoria de seu pae.

—A *Republica* declara que o novo governo manterá a maior tolerancia politica.

EXTERIOR

MONTEVIDEO, 23

Foi enthusiastica a despedida que teve o ex-presidente da Republica.

SERVIÇO DA AGENCIA HAVAS

TANGER, 23

Os indigenas de Marrakesh assassinaram o medico francez Marchand.

O ministro dos extrangeiros apresentou condolencias ao ministro francez e a sessão do corpo diplomatico foi levantada em signal de luto.

—

PETERSBURGO, 23

Falleceu o general Pobiedonostseff.

MANAGUA' 23

Os nicaraguenses e revolucionarios de Honduras bateram em Marita as tropas do presidente Bonilla, depois de dez horas de combate e capturaram o general Barabona, gravemente ferido.

—

PARIZ, 23

Nos corredores da Camara dizia-se hoje que, em consequencia do assassinato do medico Marchand o governo enviará a Tanger o couraçado *Jeanne d'Arc*, que exigirá importantes reparações.

—O sr. White, ministro americano, apresentou hoje as suas credenciaes ao sr. Armando Falliéres, sendo muito cordiaes os discursos pronunciados.

—

PARIZ, 23

O general Picquart, ministro da Guerra, apresentou na Camara dos deputados um projecto de lei pelo qual é reintegrado no quadro dos officiaes do exercito territorial, o sr. Joseph Reinach.

—Está quasi concluido, devendo ser por estes dias assignado, o tratado entre a França e o Estado Independente do Congo.

Por esse accordo a França recupera as provincias cambodgianas de Battambang, Aughor e Siapone.

—

MARSELHA, 23

O principe Faschini desembarcará hoje neste porto, pretendendo demorar-se algum tempo em Pariz, de onde seguirá para a Allemanha e Inglaterra.

Neste paiz, o principe visitará em Maio o rei Eduardo VII.

—

BERNA, 23

Causava cuidado, ha dias, a falta de communicação telephonica do observatorio meteorologico.

Alguns alpinistas que conseguiram chegar ao observatorio encontraram morto de frio o director francez Herner.

—

TANGER, 23

Os diplomatas preparam uma nota, negando o direito, reclamado por El Torres, para a policia marroquina effectuar a prisão de extrangeiros que promoverem desordens.

—

VIENNA, 23

Refere a *Neue Freie Presse* que o movimento de camponezes se estende á Valachia.

Foram chamados ás armas os reservistas da Roumania, afim de vêr se é possivel impedir a intensidade da rebellião naquella região.

—

MADRID, 23

Referem de Cadiz que o paquete *Alfonso XII* inaugurará em Abril proximo as viagens rapidas entre a Espanha e a Republica Argentina.

—Foram presas aqui varias mulheres que se entregavam ao mister de passagem de notas falsas.

Essas mulheres parece pertencerem a uma quadrilha, com ramificações em Portugal.

—

LONDRES, 23

O sr. William White realisou hoje uma conferencia e declarou trazer excellente resultado a adopção do gyroscopio nos navios de guerra, cujo logo desapparecerá com o uso desse apparelho.

—

ROMA, 23

A Corte de Cassação annullou o processo do conde Bayala, que será submettido, em Lucca, a novo julgamento.

—

PARIZ, 23

O rei Eduardo está fazendo uma excursão em Adour.

—

MADRID, 23

Os reis Eduardo VII e Affonso XIII passarão em revista a esquadra, em Carthagena.

—

ROMA, 23

O Senado approvou medidas tendentes a reduzir os impostos soyamentarios nas communas do sul da Italia, ampliando ao mesmo tempo o serviço de correios e telegraphos, no sentido de serem beneficiados os logares que ainda não dispunham desses melhoramentos.

A mesma camara approvou os tratados negociados entre a Italia e a Servia, a Romenia e a Abyssinia, adiando em seguida as suas sessões *sine die*.

—O rei Victor Manoel inaugurará a exposição agricola de Catania a 14 de Abril proximo.

—Será augmentada a guarnição de Benadir, havendo mais um commando confiado ao general Mazzoni.

—Informam de Spezia que as autoridades do porto, grande numero de officiaes, marinheiros e densa multidão assistiram hontem ao espectaculo que se realisou no Polytheama dall, em beneficio das vitimas da catastrophe do couraçado francez *Iena*.

—

PARIZ, 23

O Senado e a Camara approvaram o projecto de lei sobre a transferencia dos restos do sabio Berthelot e sua mulher para o Pantheon.

—O *Temps* noticia que o conselho do Estado rejeitou o recurso do sr. Paty Dechum, contra o decreto que o condemnou a deixar o cargo.

—

WASHINGTON, 23

O ministro de Nicaragua confirma a victoria de Marita.

Os nicaraguenses occuparam San Pedro do Sul, Esperanza, Paz e Camayagua.

—

FLORENÇA, 23

Realisou-se hoje uma sessão no Conselho Municipal, promovida por socialistas e monarchistas.

A sessão foi tumultuosa, havendo por fim uma scena de pugilato.

—

ROMA, 23

A commissão parlamentar incumbida de commemorar a memoria de Garibaldi, vae construir um instituto de beneficencia para auxiliar os garibaldinos pobres.

Foram emittidas 100.000 acções de 20 liras.

Vão ser cunhadas tambem medalhas commemorativas.

—

BUENOS AIRES, 23

Os jornaes noticiam que o general Roca convidou o dr. Campos Salles, o conde Alvares Penteado e o presidente do Rio Grande do Sul para visitarem esta capital e realisarem juntos, depois, uma excursão ao Uruguay.

—

SANTIAGO, 23

Partiram para New Castle os officiaes, incumbidos de fiscalisar a construcção de navios de guerra chilenos.

Esses officiaes são presididos por um almirante.

—

MONTEVIDEO, 23

Os delegados do Congresso medico, reunidos em sessão privada, resolveram aconselhar ao Congresso o intercambio do diploma em todas as Americas latinas.

—Sentiram-se fortes trovoadas na Cordilheira dos Andes.

—

AMSTERDAM, 23

Celebrou-se hoje o tricentenario de Deruyter.

A rainha Guilhermina, os ministros e representantes do corpo diplomatico assistiram á ceremonia.

O sr. Bisservain pronunciou o discurso commemorativo.

—

MADRID, 23

Regressou a princeza da Saxonia.

—A 1 de Abril proximo chegará a Malaga o sr. Polavieja, que revistará a Cruz Vermelha.

—

BARCELONA, 23

O principe de Batenberg seguiu para Marselha.

—Os carlistas exigem logar para uma candidatura solidaria.

—

LISBOA, 23

Os medicos aconselharam á rainha d. Amelia uma viagem de mar.

—Têm cahido violentas tempestades ao norte do paiz.

Avulsos

RIO CLARO, 23

Acaba de ser inaugurado o posto anti-trachomatoso sob a direcção do distincto medico dr. Edmundo de Carvalho, com o comparecimento de todas as autoridades locaes e de grande numero de pessoas gradas.

Desta capital veiu especialmente assistir a inauguração o dr. Amancio de Carvalho.

Foram saudados os poderes do Estado e do municipio pelo relevante serviço.—*Intendente.*

DE CAMPINAS

(23 de Março de 1907)

NOVO PARTIDO POLITICO

O partido municipal, o novo partido politico projectado para pugnar pelos interesses locaes parece que não passará de uma verdadeira *blague* inspirada á credulidade do nosso pacato povinho.

Indagando hontem de pessôa bem enfronhada no assumpto, ouvimos que a coisa está difficil, porque aquelles que podiam chefiar o movimento mostram-se de pouca feição para o trabalho, uns com medo, outros por conveniencia e, o restante, por se consolar com a promessa de um caso qualquer.

A denominação de *coisa* ao projecto caracterisa-o perfeitamente: não foi necessario pôr mais na conversa que, de resto, comprehendemol-a sem nos boquiabrir.

Quando ha mezes se falou alli, á bocca pequena, que Campinas ia ter um partido politico com novo programma, prestigiado pela classe operaria, dirigido por cidadãos populares, estimados e acatados de todo o mundo, tivemos as nossas duvidas porque conhecemos a *filha* dos nossos homens que, dizia-se, trabalhariam pelo bem das classes menos favorecidas da fortuna e para o progresso da cidade.

Fazer politica é um axioma—é fazer escada para subir aos poleiros do governo.

Ora, dando-se aos homens a escada, elles, de bom grado, dispensam o trabalho de fabrical-a á custa de mentiras ao povo que é o eterno embalido, roubado, sacrificado.

Interesse publico!... O interesse publico é a rota bandeira esfrangalhada pelos mandriões que a empunham quando estão á margem; uma vez occupados e preoccupados em qualquer emprego official... era uma voz o interesse publico.

O novo partido politico de Campinas, não passa, pois, de uma *blague* de mau gosto e completamente falha de espirito.

*

NOTICIAS E NOTAS

—Está em Campinas o academico de direito sr. Sampaio Freire. Campineanamol-o.

—O sr. presidente da Camara officiou á Secretaria do Interior, communicando que estava autorisado a agir perante o governo em todos os negocios referentes a adaptação do novo predio em que deve funccionar o segundo grupo escolar.

—Festejou hoje seu anniversario o sr. Henrique de Barcellos Junior.

—Com 13 annos de idade falleceu hontem o menino Joaquim Duarte Lopes, filho do sr. Antonio Duarte Lopes.

O sahimento realisou-se hontem mesmo, sendo o corpo inhumado no cemiterio do Fundão.

—Foi preso em Rio Claro e será conduzido para esta, á requisição da delegacia local, Victor Pustali, pronunciado pelo juiz da 1ª vara como incurso no art. 294 combinado com os arts. 1363 e 39 § 7.º do Codigo, por haver desfechado um tiro no pescoço do arabe Amil Pabul, vulgo João Turco, em 30 de Junho de 1900.

—A amavel directoria do *Club Campinheiro*, teve a gentileza de convidar o representante do *Commercio de S. Paulo* para a *soirée* de hoje.

—Segunda-feira, á noite, realisar-se-á no Centro de Sciencias, Letras e Artes, um excellente sarau litero-musical, no qual tomarão parte, além da magnifica orchestra do professor sr. Moreira Lopes, muitas senhoritas e moços campinheiros.

O programma é excellente.

QUEIXAS E RECLAMAÇÕES

FORÇA PUBLICA — Chamamos a attenção do sr. commandante da Força Publica para as violencias de que está sendo victima Antonio Bernardino, soldado n. 78 da 5.ª companhia, indevidamente preso desde o dia 18 do corrente.

Antonio Bernardino terminava o seu serviço no dia 17 de Março presente. Do seu bom serviço são prova os insistentes pedidos dos superiores para que renovasse o seu engajamento.

Esses pedidos, porém, transformaram-se em perseguição, dando como resultado a impotencia que o victima neste momento.

A's negativas de Antonio Bernardino, a quem não convinha continuar servindo, respondeu o cabo n. 775 com a intimação de reengajar, pois, caso contrario, daria parte delle por não trazer o seu uniforme devidamente arranjado.

Dava-se isto no sabbado, 16, e, como o 78 nem assim annuisse, lá foi a parte traduzir-se em 15 dias de prisão, que desde segunda-feira, 10 do corrente, está soffrendo.

Ora, acabando o serviço deste soldado no dia 17 deste mez, como é que ainda se conserva sob a alçada dos seus superiores militares 24 horas depois?

E que maneira é essa de apreciar os bons serviços dos subordinados?

Premeia-se, um soldado forçando-o a continuar o serviço e, como o não queira, prendendo-o?

Dê o sr. commandante as providencias que requer o caso, impedindo que vá por deante esta e quejandas violencias absolutamente extranhas e revoltantes.

—

A' PREFEITURA—Queixam-se os moradores da rua Climaco Barbosa do máu estado em que ella se encontra, tornando-se quasi intransitavel.

Ora, pela lei n. 875, de 20 de Fevereiro de 1906, da Prefeitura, § 2.º, autorisa-se uma verba até vinte e oito contos, quinhentos e quatro mil réis (28:5048) para os melhoramentos geraes da rua Climaco Barbosa.

Não vemos, portanto, razão alguma para que continúe o máu estado em que essa arteria se encontra ao tempo da citada lei, e de toda a conveniencia se nos afigura o immediato começo das obras, para as quaes a Prefeitura creou uma avultada verba, ha já mais dum anno.

—

COM A POLICIA — Procurou-nos uma rapariga, moradora á rua S. João, queixando-se de que o sr. Antonio Nacarato, 1.º sub-delegado da Consolação, a persegue constantemente sem que para isso tenha dado razões. Ante-hontem, como tivesse repellido a aggressão dum barbeiro que lhe fazia propostas inconvenientes, foi chamada á presença dessa autoridade, a qual a mandou recolher ao posto, durante 48 horas, fazendo-lhe, depois, propostas e gracejos que não deviam partir duma autoridade que, para exigir respeito, deve ser a primeira a respeitar o cargo que exerce.

Chamamos para o caso a attenção do sr. dr. Washington Luiz.

—

AINDA COM A POLICIA—Os moradores da rua Conde de Sarzedas pedem-nos para reclamar da policia melhor vigilancia para a dita rua, pois que todas as noites é ella infestada por grupos de vagabundos que, com cantigas e ditos obscenos, perturbam o seu socego, sem que a patrulha da força publica se digne intervir, livrando assim desse incommodo infernal aquelles que têm a sua habitação nessa arteria da capital.

—

RECLAMAÇÃO JUSTA — Pedimos a attenção dos poderes competentes para a insistencia das actuaes locatarias do predio n.º 19 da rua Barão de Itapetininga que, resistindo ás instancias do proprietario, que de ha muito pede para que lhe deixem a casa, teimam em habital-a. A essas locatarias já foi proposta uma indemnisação para que immediatamente abandonassem a habitação, o que não fizeram ate hoje, cyniticamente allegando que se acham fortemente protegidas pelas autoridades policiaes. Isto é para admirar quando, por cumulo, se trata de toleradas que apenas servem para tornar menos decente essa rua, uma das principaes da cidade.

—

O carteiro de segunda classe João Gonçalo Bueno encontrou, ás 5 3|4 horas da tarde, no bonde do Braz n. 57, a quantia de 20$, que entregou ao conductor do carro, afim de chegar ás mãos do sr. gerente da *Light & Power*.

—

O sr. Jorge Sá Rocha, presidente do Club Internacional de Regatas, de Santos, que se acha nesta cidade, visitou hontem a fabrica Vidraria Santa Maria, cujas dependencias percorreu, acompanhado do sr. Brasilio Monteiro da Silva, digno gerente dessa fabrica.

O sr. Brasilio Monteiro, terminada a visita, offereceu ao sr. Sá Rocha tres bellas bengalas de vidro, ali fabricadas.

Sabemos que é intenção do sr. Sá Rocha offertar duas dessas bengalas, em nome do Internacional de Regatas, aos srs. contra-almirantes Sousa Lobo e Baptista Leão, commandantes da segunda divisão e da divisão de instrucção que, ha pouco tempo, visitaram Santos.

—

O sr. almirante ministro da Marinha pensa em fazer estacionar no porto de Santos, permanentemente, um navio da nossa esquadra.

Ao que soubemos o navio que inaugurará essa estação será o cruzador *Tamandaré*.

—

O dr. Antonio Rodrigues Alves Pereira, ultimamente nomeado director do Gymnasio de Ribeirão Preto, segue hoje para essa localidade, afim de assumir as funcções do respectivo cargo.

—

O sr. Nereu Rangel Pestana convidou hontem os srs. secretarios do Interior e Agricultura, o director do Serviço Sanitario, o prefeito municipal, os representantes da imprensa e outras pessoas, para assistirem amanhã, ao meio dia, na usina de exgotos da Ponte Pequena, á experiencia de incineração de lixo, em 5 caldeiras communs, typo Babox & Wilcox, de 90 cavallos cada uma.

—

Chamamos attenção dos leitores para o annuncio que fazem na secção competente os srs. Julio Antunes de Abreu & Comp., agentes geraes das loterias da Capital Federal, estabelecidos á rua Direita n. 39, sobre a loteria de 25 contos a extrahir-se depois de amanhã.

—

O dr. Carlos Botelho, secretario d'Agricultura, seguiu hontem para Piracicaba, afim de providenciar sobre a installação do novo edificio da escola *Luiz de Queiroz*.

O sr. secretario d'Agricultura seguiu em companhia do engenheiro Washington de Aguiar, constructor do referido edificio.

ECOS DOS MUNICIPIOS

Mogy-mirim

(Do correspondente, em 19):

A intendencia municipal chamou concorrentes para a construcção dos muros das duas novas ruas Coronel Leitão e Jorge Tibiriçá; mas, em vez de mandar fazel-a de tijolos, vae commetter o disparate de enxertar nesses melhoramentos a detestavel velharia de muros de taipas.

Já ha muito tempo um vereador intelligente indicou que não fossem mais admittidos nas ruas desta cidade esses anachronicos fechos de taipas, que além de enlearem as ruas e constituirem perigo durante as chuvas prolongadas, têm o grande inconveniente da desprotecção á industria das olarias, que pagam imposto municipal.

Como é, pois, que o sr. intendente quer fazer resurgir esse anachronismo, justamente agora que tudo respira progresso, ou ao menos esperança de progresso nesta formosa cidade?

Pedimos a intervenção do illustrado sr. presidente da Camara afim de tirar da cabeça da intendencia tão prejudicial idéa.

Não se fala mais em politica nesta cidade, apesar de nos acharmos em vesperas de uma eleição.

Ora, graças a Deus, parece que a enfermidade acabrunhadora do partidarismo extremado vae sendo expellida do nosso organismo social.

E já era tempo...

Se ha 20 annos passados a população mogymirisna tivesse feito um pacto de ninguem brigar por politica, afim de todos poderem cooperar desassombradamente pelo bem estar e progresso da localidade, Mogymirim seria hoje talvez a primeira cidade do interior de São Paulo.

Dotada de um clima tão bom que o dr. João Mendes Junior, quando aqui residia, dizia ser o primeiro do mundo, abastecida das mais puras e crystallinas aguas, providencialmente collocada no centro da zona mais rica do Estado, com rapida communicação por via ferrea com a capital, de onde se póde vir e voltar no mesmo dia, parando aqui 3 horas, dispondo de muitos elementos destinados a futuras industrias, Mogy-mirim, se não fosse a peste mortifera da politica pessoal, cancro social, a roer-lhe a iniciativa de progresso, teria assumido ha muito a hegemonia de que Campinas gosou por muito tempo e que agora é disputada pela ubertima Ribeirão Preto, que, entretanto, não possue nem a collocação geographica, nem a salubridade de Mogy-mirim.

E' caso, pois, de se dar parabens a Mogy-mirim por esse facto de com desapparecerem as brigas de partido. Hoje só existe aqui o partido governista.

A dissidencia, dando uma admiravel prova de juizo e ponderação, disse-se: vamos, afim de accentuar a responsabilidade do partido governista na solução dos problemas de que depende o progresso local e restabelecer as relações das familias que estavam sendo infelicitadas pelo rancor da politica pessoal.

Foi um acerto, pois a melhor oposição que podia fazer a dissidencia ao partido governista era justamente não dizer-se oposição, como não é, especialmente, sem pretexto que possa justificar a sua decisão.

Agora, se os governistas não fizerem alguma coisa por Mogy-mirim será porque não querem, ou porque não sabem dirigir-se. Ha a terrivel dilemma em que os colloca a dissidencia da dissidencia.

Agora o que é preciso é que desapareçam hontem os *clubs*, que fazem as vezes de escolas onde se criam odios e resentimentos, e voltemos aos bons tempos da Philarmonica em que moços e velhos e familias compareciam todas as familias, sem preoccupação partidaria e os adversarios se tratavam como verdadeiros amigos.

Pois é trabalho, é a lemma que deve inspirar aos habitantes de Mogy-mirim na presente phase da vida nesta bella cidade.

Jundiahy

(Do correspondente em 19):

Parecem não haver dificuldade alguma para deparar-se com o homem que reuna em si todas as qualidades necessarias para dirigir com a devida confiança os partidos, as coisas que dizem respeito ao municipio e a politica.

Como é sabido, os intendentes das Camaras futuras, vão representar um papel importantissimo na vida e no mecanismo politico dos municipios. O intendente será eleito pelo povo e sendo assim, é natural que para esse importantissimo cargo o directorio do partido apresente um homem que seja conhecido do eleitorado e que disponha mesmo de simpathia deste afim de que os actos emanados de sua administração sejam recebidos com o devido acatamento, sendo assim seu nome sempre rodeado de prestigio.

A mea vêr, existem no proprio seio da actual Camara Municipal, dois homens que estão nas casas de occupar vantajosamente esse cargo.

Um delles, é o major João Maria Gonzaga de Lacerda, pela sua illustração solida, alliada a um caracter puro, seria uma garantia para todos nós e para o engrandecimento do municipio, se o seu nome saffragado para a elevado e importante cargo de intendente.

Elle, porém, ao que dizem, não tenciona militar activamente na politica, não deixando, entretanto, de auxiliar a esse mesmo partido a quem salvou com risco da propria vida, nesses dias tenebrosos em que como jóia, era forçado a deixar o lar para distribuir a Justiça.

Assim sendo, resta-nos o outro, seu companheiro de vereança que actualmente exerce a contento geral o cargo de intendente.

Refiro-me ao tenente coronel Francisco de Paula Pontes, homem de incontestavel valor e cioso de serviço ao partido republicano, que nelle vê sempre um excellente soldado que jamais recuou nos momentos mais criticos em que se achavam empenhadas a honra e a dignidade da pujante facção da qual é hoje um dos dignos chefes. Apresentou, pois, ao eleitorado, um desses dois nomes, que corresponderão aos desejos unanime do partido.

—

Visitamos hontem as officinas dos srs. Hartmann & Reichenbach, na rua Visconde do Rio Branco, onde pudemos apreciar uma excellente e moderna installação das melhores machinas hoje adoptadas para os trabalhos de lytographia.

Entre os trabalhos executados na casa dos srs. Hartmann & Reichenbach, destacam-se as reproducções dos dois conhecidos quadros historicos—*O desembarque de Martim Affonso na Praia de S. Vicente* e *Independencia ou Morte*.

Após a visita detalhada de todas as officinas, offereceram os srs. Hartmann & Reichenbach um bem servido *lunch* aos representantes da imprensa, trocando-se, na occasião, amistosos brindes.

Foi tirada a photographia em grupo dos proprietarios da casa e dos jornalistas que a tinham visitado, promettendo ainda os amaveis proprietarios da esplendida lytographia mandar a todas as redações duas cópias dos quadros a que acima alludimos.

—

O dr. presidente do Estado segue amanhã para Moreira Cesar, onde vae visitar os campos de cultura de arroz, por meio de irrigações.

—

No Thesouro do Estado foram emittidas hontem 47 apolices do emprestimo da 5ª serie, de 500$ cada uma.

—

Está nesta cidade o sr. dr. Raul Vicente de Azevedo, digno delegado de policia de Santos, que pelo seu correcto proceder e imparcialidade com que tem agido no referido cargo, conquistou innumeras sympathias naquella cidade.

O sr. dr. Raul Vicente veiu despedir-se de s. exma familia, por ter de embarcar depois de amanhã com destino á Europa, onde vae gosar a licença que lhe foi concedida para tratamento de sua saúde.

O dr. Raul Vicente segue a bordo do vapor *Araguaya*, da *Royal Mail Steamer Packet Company*.

—

O sr. secretario d'Agricultura seguirá amanhã para a estação Moreira Cesar, afim de visitar os campos de experiencia da cultura do arroz.

—

A professora do grupo escolar do Carmo, d. Eunice Caldas, esteve hontem, em palacio, onde foi offerecer ao sr. presidente do Estado um exemplar do seu livro didactico *Scenas Domesticas*, artisticamente encadernado.

—

Realisam-se amanhã, no edificio do Congresso do Estado, as eleições para juizes de paz do districto do Cambucy, ultimamente creado.

A chapa apresentada pela Commissão Central é a seguinte:

1.º capitão Walfredo de Campos, proprietario, residente no districto;

2.º capitão Francisco José de Oliveira e Silva, proprietario, residente no districto;

3.º tenente Francisco Augusto de Azevedo, proprietario, residente no districto.

Sabemos que essa chapa será *votada*, devendo ser eleitos por grande maioria, os srs. dr. Dario Amaral e Bento José Alves Pereira.

—

Deve regressar hoje, do Rio, o sr. Olavo Egydio, que para ali seguira commissionado, pelo governo do Estado, afim de tratar das negociações de emprestimo de 5 milhões, destinados á valorisação do café.

—

RELATORIOS

Do sr. dr. João Pedro Cardoso, director da Commissão Geographica e Geologica, deste Estado, o relatorio da exploração do rio Tieté, desde a barra do rio Jacaré-Guassú ao rio Paraná.

O presente memorial descriptivo, que é o segundo da serie, comprehende os relatorios apresentados pelos engenheiros Jorge Black Scarlat e Guilherme Florence, chefes das duas turmas que exploram aquelle rio.

Alem de um mappa geral da exploração do extremo sertão do Estado, traz diversas plantas do rio Tieté, quadros de observações meteorologicas e magnificas photographias, a par de uma interessante descripção da exploração.

Todo o trabalho é muito nitido e muito bem impresso.

Gratos.

—A *Revista*, boletim da Sociedade Nacional d'Agricultura, da Capital Federal, relativo ao mez de Novembro.

O presente exemplar não destoa dos publicados anteriormente, trazendo interessante materia.

O summario é o seguinte:

Avisos aos cultivadores de linho. Autonoveis na agricultura. A propaganda do café na Allemanha. A propaganda do alcool. A industria assucareira e o trabalho rural nos Estados do norte do Brasil. Sericicultura no Oriente. Bendito abóbora. Mandioca em Inhambane. Creação do Codigo Rural. Caixa Economica de Parma. Variedade. Parte Commercial. Bibliographia. Calendario agricola.

—Temos tambem presente o primeiro volume do historico dos Annaes do Congresso Nacional d'Agricultura, installado no Rio de Janeiro em 1901 e publicado pela mesma revista.

Tem, sobre a mesa, o n. 11 do *Centro Bahiano*, publicação da Secretaria d'Agricultura do Estado.

E' um numero bem impresso, tendo numerosos e nitidos clichés da Casa Duprat, materia util e interessante, obedecendo o seguinte summario:

Uma cabraria modelo—Hygiene do cavallo, por Everardo de Souza—O Hackney, arriação do cavallo de sella e accorridos. A proxima exposição de poldros e poldras, por G. Plantade—O cruzamento das gallinhas, por S. Wilson da Costa—O aleitamento artificial dos bezerros, por dr. H. Raquet—Tabella de alimentação dos bezerros, pelo mesmo—O gado hollandez e o frisio, por Thr. van Eisinge e D. van Koninembourg—Estatistica do Posto Zootechnico.

Os artigos mais interessantes, sob o ponto de vista pratico e pecuario, e por isso mesmo mais recommendaveis aos criadores, são:

Uma cabraria modelo, o cruzamento das gallinhas, pelo sr. J. Wilson da Costa, adeantado criador de Campinas e O aleitamento artificial dos bezerros, pelo dr. H. Raquet.

Carnet do dia

S. Marcos.

1881 — E' lançada na capital de S. Paulo a primeira pedra para o Lyceu do Sagrado Coração de Jesus.

ANNIVERSARIOS

Fazem annos:

O sr. Jonas Ramos, nosso collega do *Correio Paulistano*.

—O sr. F. C. Bellegarde, alumno do 6.º anno da Escola Complementar.

—O sr. Guilherme J. Cordes, auxiliar da casa C. P. Vianna, desta praça.

—A sra. d. Leonor Pacheco Osorio, esposa do sr. José da Fonseca Osorio.

—A sra. d. Marietta Medina Nobrega, esposa do dr. Theophilo Nobrega, 2.º delegado de policia.

—A senhorita Beatriz, filha do sr. Gaudencio de Quadros.

—A senhorita Serafina Marine.

—O sr. José H. Forster, proprietario da Serraria Internacional.

—O sr. José Joaquim de Magalhães Bastos, negociante desta praça.

—A menina Cesaria, filha do sr. L. de Sousa, commerciante de nossa praça.

—D. Anna Amorim, esposa do sr. Joaquim Pereira de Amorim.

—O menino Almir de Lima Gões.

—D. Marianna de Magalhães Bastos, esposa do sr. José Joaquim de Magalhães Bastos, negociante desta praça.

MISSAS

A's 7 e meia da manhã, na egreja de Nossa Senhora de Sant'Anna, missa de 7.º dia por alma de d. Maria Candida Nogueira de Alvarenga.

REUNIÕES

CENTRO RECREATIVO DEFENSORES DA MOCIDADE.—Ensaio dançante, das 8 ás 11 horas da noite, na séde social.

SOCIEDADE PORTUGUEZA DE BENEFICENCIA.—Assembléa geral ordinaria, á hora da tarde, para ser apresentado o relatorio, referente ao exercicio findo e eleição da commissão que tem de dar parecer sobre as contas apresentadas.

SOCIEDADE COOPERATIVA E BENEFICENTE PAULISTA—A' 1 hora da tarde na séde social, assembléa geral para eleição do thesoureiro, segundo fiscal e segundo secretario.

DIVERSÕES

Sant'Anna—Em *matinée* e á noite o *vaudeville Papão*.

Polytheama—Em *matinée*, a opereta *Geisha* e á noite a opereta *O Vendedor de Passaros*.

Moulin Rouge—*Matinée* familiar á 1 hora da tarde e á noite funcção variada.

Jockey Club—Grandes corridas.

Parque Antarctico—Musica e diversões.

Jardim da Luz—Concerto pela banda Força Policial.

Freitas Boa-Vista - Grande funcção sportiva.

AMANHÃ

Annunciação de Nossa Senhora.

1874—Incendio no theatro de S. Pedro de Alcantara, no Rio.

ANNIVERSARIOS

Fazem annos:

A exma. sra. d. Annunciata Terenzi, esposa do sr. Alexandre Terenzi, commerciante desta praça.

—A exma. sra. sra. d. Maria Ferraz da Motta.

—A menina Annunciata, filhinha do sr. Marco Favoli, negociante desta praça.

—O sr. Firavanti Scarpino, empregado no commercio.

REUNIÕES

S. Club Liberdade—A's 8 horas da noite, na séde social, reunião da directoria.

Club Recreativo Paulistano—Assembléa geral extraordinaria, para eleição dos cargos vagos na directoria.

DIVERSÕES

Sant'Anna—Espectaculo pela Companhia Lucinda Christiano.

Polytheama—Espectaculo pela Companhia de Operetas Vitale.

Moulin Rouge—Funcção variada.

O dr. Alfredo Ribeiro dos Santos, director da Secretaria da Segurança Publica, que se achava em goso de licença, reassumiu, hontem o exercicio de seu cargo.

Regressou hontem do Rio, pelo nocturno, o sr. general Francisco Glycerio, senador federal por este Estado.

S. s. foi recebido na *gare* do Norte pelo tenente Arthur de Paula Ferreira, representando o sr. presidente do Estado.

Informa um despacho de Pariz que o sr. presidente da Republica, conselheiro Affonso Penna e o almirante Alexandrino de Alencar Ezeram ali encommenda de automoveis para o seu uso particular.

Ao que sabemos, acaba de ser descoberto na agencia da Caixa Economica, annexa á Alfandega de Porto Alegre, mais um desfalque, pelo qual é responsavel o escripturario dessa repartição, Voltaire Peres, que servia interinamente de escrivão.

O sr. ministro da Fazenda vae mandar suspender aquelle funccionario de suas funcções, tendo determinado a abertura do respectivo inquerito.

Hospedes e viajantes

Seguiu hontem, para sua propriedade agricola, em S. José do Rio Pardo, acompanhado de sua exma. familia, o dr. Antonio Candido Rodrigues, illustre senador estadual.

—Acompanhado de sua exma. familia, seguiu para Caxambú, o dr. Uriano Marcondes, juiz da 5ª vara criminal.

—Partiu para o Rio, o sr. dr. Sebastião Lobo, segundo promotor publico.

—Segue para Londres, o joven Hermes Alves Lima Junior, que vae completar seus estudos naquella capital.

—Partiu hontem, para o Rio, onde vae continuar seus estudos, o sr. Carlos Brandão Filho, terceiro annista de direito.

—Estão na capital:

O coronel Almeida Moraes, presidente da Camara Municipal de Santos.

—O dr. Euselio Gomide Reichert, promotor publico no interior.

—O coronel José Augusto de Oliveira Salles.

—O dr. Thiers Galvão.

—O coronel Vespasiano de Albuquerque.

—Acha-se nesta capital, vindo de Aguas Virtuosas, o pharmaceutico Antonio Sanches Pitaguary.

Necrologia

Falleceu hontem, nesta capital, contando 79 annos de edade, o dr. João Antonio de Oliveira Campos, sogro dos srs. Manoel dos Reys e José de Mello Franco, e avô dos drs. Fernando e Heitor Machado e dos nossos collegas de imprensa Plinio e Mario Reys.

O dr. Campos formou-se em 1850 na nossa Escola Normal e em 1862 na Faculdade de Direito.

Exerceu o magisterio publico durante 44 annos, dos quaes dois annos em Guaratinguetá e 42 annos no Braz e na Villa Mariana, nesta capital.

No passado regimen o dr. Oliveira Campos gosava de grande influencia, tendo exercido por varias vezes cargos de eleição popular.

O enterro do saudoso morto realisa-se hoje, ás 10 horas da manhã, saindo o feretro da rua Tabatinguera n. 27, para o cemiterio da Consolação.

Pelas ruas

O CAIXA D'AGUA—Quem não conhece o popular reclamista do *trust* Villela?

O *Caixa d'Agua* cujo nome de baptismo é Paulo Ventura dos Santos, está, desde hontem, recolhido a um dos calabouços da Central, por ter ferido levemente o pequeno syrio Abraham José, na mão esquerda.

Deu-se o facto na Indeira João Alfredo.

O *Caixa d'agua* lavava uma loja naquella ladeira, e passando por ali um magote de crianças, estas começaram da porta a atirar-lhe inoffensivas chufas. Exasperando-se com a brincadeira o popular pardavasco feriu com a vassoira um dos menores, sendo por tal motivo conduzido á Central.

O menino, que soffreu apenas uma arranhadura numa das mãos, foi medicado pelo dr. Xavier de Barros, medico legista.

O CIUME—VINDICTA DE UM MARIDO—João Francisco de Paula, ha um anno mais ou menos, tendo-se apaixonado por Ida Rudner, com ella se consorciou.

Os primeiros tempos após o casamento, escusado será dizer, passaram os dois gosando deliciosamente as doçuras da lua de mel.

Achando-se o maridinho bem empregado não havia capricho que não satisfizesse á esposa, desejo a que lhe não attendesse, mostrando-se cada vez mais enamorado e satisfeito da vida.

Sobrevieram com o tempo algumas difficuldades que lhe causaram não pequeno desgosto, custava-lhe algum sacrificio satisfazer os desejos da esposa, que longe de compensar-lhe essas demonstrações de carinho, se mostrava retrahida, negando-se as mesmas demonstrações de affecto.

Esse estado de coisas deu logar a scenas de arrufos e no esfusiar continuo de queixas de parte a parte.

Não podendo comprehender a causa dessa mudança rapida de sua mulher que de affectuosa se tornara indifferente, fria, João Francisco recolheu-se a meditação profunda, chegando a alimentar a suspeita de ser atraiçoado pela esposa.

Interpellou-a nesse sentido por diversas vezes e Ida, contrariada, negando sempre toda o qualquer infidelidade, resolveu abandonal-o, recolhendo-se a casa de seus paes, moradores a rua Caninde, 55.

Suspeitando sempre, espicaçado pelo ciume, João Francisco vendo-se abandonado pela mulher, tratou de procural-a, supplicando-lhe com insistencia que voltasse para sua companhia.

Tudo baldado: Ida Rudner não se rendeu a essas supplicas e deixou-se ficar com os seus paes.

Desesperado, tendo empregado todos os meios humanamente possiveis para convencer a esposa de que devia acompanhal-o, João Francisco resolveu pôr um termo aos seus males, dizendo de si para si: minha esposa não quer viver comigo, mas tambem não vive com outro homem.

Assim resolvido, dirigiu-se para a casa dos paes de Ida, e pediu que a chamassem, pois desejava falar-lhe com urgencia.

Acompanhada de sua mãe, Paulina Rudner, Ida veiu ao encontro do marido, na sala, onde se achava.

Apenas a viu, João Francisco sacou do revólver e desfechou-lhe um tiro, cujo projectil feriu a no ventre, depois de ter recocheteado pelo rosto de Paulina.

Communicado o facto ao sr. delegado da 1.ª circumscripção, essa autoridade compareceu ao local, prendendo em flagrante João Francisco e dando as necessarias providencias.

O ferimento de Ida que se acha em tratamento no hospital da Santa Casa, foi considerado leve; o de Paulina Rudner, sua mãe, tambem não tem gravidade.

AJUSTE DE CONTAS—Raphael Cassulino, relojoeiro estabelecido á Avenida Rangel Pestana n. 247 que antehontem se queixára ao 2º sub-delegado do Braz de haver sido roubado num relogio e corrente por um individuo residente á rua Prudente de Moraes 25, roubo esse commettido em seguida a uma aggressão, foi hontem ajustar as contas com aquelle individuo em presença daquella autoridade.

O aggressor restituiu o relogio e a corrente a Raphael Cassulino e este entregou áquelle o relogio que do mesmo havia recebido para concertar e que fôra a causa da violenta *pendula* a que hontem nos referimos.

AGGRESSÃO—Hontem, ás 9 e meia da noite, Cicero Ferreira e Alberto Pinto da Silva, em companhia de outros rapazes, ao passarem pelo largo do Paysandú, foram provocados pelos cocheiros que ali estacionam, ralientando-se o de nome Luigi, que chegou a aggredil-os. Nessas circumstancias os rapazes viram-se obrigados a resistir, formando um *charivari* medonho.

Na occasião em que mais animada estava a luta passava pelo local o alferes Octavio Morelli, que, tomado, por equivoco, como um dos cocheiros foi seguro, subjugado e esbofeteado a valer.

Os turbulentos foram presos e conduzidos á presença do dr. Ascanio Biriguy, 3º delegado, que tomou conhecimento do facto.

Alberto Pinto da Silva e Octavio Morelli foram submettidos a exame de corpo de delicto pelo dr. Xavier de Barros, medico legista. Cicero Ferreira negou-se a ser examinado.

AMANTE FINORIO—O 2º sub-delegado da 3ª circumscripção prendeu hontem o individuo Gabriel de Moraes que, ha dias *suspendeu* um relogio de prata pertencente á sua amante Jeronyma dos Santos.

A autoridade apprehendeu o relogio, restituindo-o á sua dona.

Theatros e Salões

SANT'ANNA — Tivemos hontem, nesse theatro, o *vaudeville* em 3 actos — *O Papão*, traduzida do allemão por J. Freitas Branco.

O entrecho dessa engraçadissima peça consiste numa série de *quiproquos*, que mantem a assistencia numa constante gargalhada.

Ferreira, Campos, Jorge Alberto e Carmen conduziram bem os respectivos papeis.

Foi pena que a concorrencia estivesse fraca.

—Repete-se hoje o mesmo *vaudeville*, tanto na *matinée* como á noite.

POLYTHEAMA—Representam-se hontem, neste theatro, *O vendedor de passaros*, que o nosso publico tanto aprecia.

O desempenho não esteve lá para que digamos, pois correu arrastado e rotineiro.

Em todo o caso, Lahoz, Rigotini, Cumeri, Bordiga, Farri, Mettoli e Vergô esforçaram-se por dar certo relevo aos seus respectivos papeis.

A orchestra não andou tambem com aquella correcção costumeira.

A concorrencia foi excellente.

—Hoje, dois espectaculos: em *matinée* com a *Geisha*, e á noite, com o *Vendedor de passaros*.

—Amanhã realisa-se grande récita dedicada ao Club Esperia e em homenagem aos seus *sócios*, vencedores do *tam pennato*, em Montevidéo.

Dar-se-á tambem a reapparição da beliriz Morosini, restabelecida de sua enfermidade.

A 30 deste estrearú no Polytheama a Companhia franceza e a troupe de café-Concerto que estão fazendo sucesso ha muito no Palace Theatre do Rio.

Na quarta-feira será o ultimo espectaculo da companhia Vitale aqui, que parte quinta para o Rio.

MOULIN ROUGE—Esse elegante theatrinho do largo do Paysandú esteve hontem bastante animado.

Os numeros mais applaudidos foram os de Camille, Obr, Lucas e Roty Lord, o que não quer dizer que outros não fossem apreciados.

—Hoje, dois variados espectaculos, em *matinée* e á noite.

HYMNO DO CONSERVATORIO — O Centro Artistico do Conservatorio Dramatico e Musical de S. Paulo officiou ao sr. dr. Wenceslau de Queiroz convidando-o a escrever a letra do hymno para aquelle estabelecimento de arte.

Da musica do hymno foi incumbido o maestro João Gomes, a quem aquelle Centro tambem se dirigiu no mesmo sentido.

Sport

TURF

JOCKEY-CLUB PAULISTANO

Esta sympathica sociedade realisa hoje, no seu pittoresco prado, a sua 10ª reunião hippica da actual temporada.

A reunião de hoje é em beneficio dos cofres dos *Sanatorios Populares para Tuberculosos*, que tantos e relevantes serviços tem prestado em S. Paulo. E' justo, pois, que o povo paulista, que tem dado tantas e sobejas provas do seu altruismo, concorra com a sua presença, ajudando desse modo a uma instituição de tamanha utilidade como são os Sanatorios Populares para Tuberculosos.

Bastava sómente saber-se que a 10ª reunião do veterano Jockey-Club Paulistano era destinada para um fim tão util, como seja o soccorro aos Sanatorios para Tuberculosos pobres para que as vastas e colossaes archibancadas do aprazivel prado ficassem repletas, mas a digna directoria da velha sociedade, para melhor brilhantismo da festa, organisou um magnifico programma, que promette interessantes e electrisantes desenlaces.

Emfim, a corrida de hoje será um verdadeiro successo para o *turf* paulista.

Eis os nossos prognosticos:

Incognito—Primadona II

Meropé—Celta

Faisca III—Sterlina

Réjane—Livorno

Heróe—Pery

Black Prince—Rejeitada

Azaras: Primavera, Ataliá II, Argelia, Lucy e Faisca III.

O Stud Guatapará adquiriu por 3:500$ e mais 500$ do 1º premio, a esperançosa poirança *Naud*, por Le Roi Soleil, Anicroche, do Stud Expeditus.

FOOT BALL

Realisa-se hoje, ás 7 horas e meia da manhã, no *ground* do Sport Club Internacional, um interessante *match-treining*, entre os 1º. e 2º. *teams* do mesmo club.

REPARTIÇÕES PUBLICAS

Secretaria do Interior

O director do grupo da Faxina foi autorisado a separar as classes do 3º e 4º annos reunidos, de polsde providas as gavas de adjuntos existentes nesse estabelecimento.

Foi approvado o acto do director da escola complementar de Guaratinguetá cancellando a matricula de uma alumna que se acha soffrendo de molestias contagiosas.

A' Secretaria da Fazenda foi communicado ter sido designado o bedel da Escola Polytechnica, Octavio de Mello Castanho, para substituir o amanuense Elias de Camargo Novaes, que se acha em goso de licença.

A essa Secretaria foi tambem communicado terem sido justificadas as faltas dos professores Martinho Nogueira, d. Alice Silveira Avila de Macedo, d. Maria Candida de Oliveira e d. Paula Pupo de Souza Castro.

Foi solicitado da Camara Municipal de Cananéa o recenseamento escolar relativo ao bairro do Vamirauga, daquelle municipio.

A professora complementar d. Fortunata Ferreira, foi nomeada para o logar de substituta effectiva do grupo escolar da Faxina.

A' Secretaria da Justiça foi transmittido o officio em que o consul da França nesta capital pede uma certidão de nascimento.

Recommendou se ao director do *Diario Official* a encadernação de volumes pertencentes a esta Secretaria.

Requerimentos despachados:

do coronel Ricardo José Narciso, pedindo relevação da divida proveniente da pensão de um demente internado no Hospicio, de Alienados—«Ao director do Hospicio para informar»;

de d. Adelaide Ferraz de Oliveira — «Sim, em termos»;

de d. Gabriellina Gomes da Silva, professora da 4ª escola de Caçapava, pedindo quinze dias de licença—«Sim».

Inspectoria Geral do Ensino

Foram transmittidos ao sr. secretario do Interior os pedidos de inscripções das professoras dd. Palmira Aurora Braga, Florentina Damasco, Amalia Larucci, Evangelina Trindade, Josephina Tressoldi, Amelia Corrêa dos Santos, Maria Catharina de Abreu e Angelina Monteiro, e os de remoção dos professores Lauro Teixeira de Barros e Brothero Bonilha.

O sr. inspector transmittiu ao sr. secretario do Interior informações sobre a categoria das escolas de Serra Azul, em S. Simão, e do bairro da Estação, em S. Carlos do Pinhal.

Foram approvados os horarios apresentados pelo director do grupo escolar *S. João*, da capital.

Serviço Sanitario

Requerimentos despachados:

De João Martins Coelho, pedindo 90 dias de praso para fazer os concertos dos predios ns. 36, 38, 40, 42, 44 e 46 da rua Jaguaribe—«Concedo o praso de accordo com a informação»;

de Angelo Lemonaco, pedindo licença para abrir pharmacia em Barytis, comarca de Santa Rita do Paraiso—«Publique-se os editaes»;

do pharmaceutico José da Silva Pinto, communicando que, em 20 do corrente, deixou a responsabilidade da pharmacia «Cordeiro», em Villa Pedreira—«Ao sr. inspector sanitario da circumscripção»;

de Caetano Sartoro, pedindo relevação de multa—«Exual despacho»;

do pharmaceutico Agenor Soares de Camargo, dizendo que em 21 do corrente assumiu a responsabilidade da pharmacia «Cordeiro», em Pedreira—«Ao sr. dr. inspector sanitario do districto».

Officios-se:

Ao sr. secretario do Interior, transmittindo, por cópia, o officio ao inspector sanitario do 4º districto, dando conta da inspecção a que procedeu na Santa Casa de Misericordia de Lorena;

ao mesmo, solicitando providencia afim de ser creditada pelo Thesouro do Estado ao dr. Faria Rocha, inspector sanitario do 4.º districto, a quantia de 1:716$020, que recebeu adeantadamente na Collectoria de Guaratinguetá, para pagamento das despesas feitas no mez de Janeiro ultimo;

ao mesmo, idem, idem, a quantia de 1.105$000, idem, idem, para pagamento de diarias;

ao mesmo, idem, idem, ao sr. dr. Octavio Marcondes Machado, a quantia de 9:870$460, idem, para pagamento das despesas feitas no mez de Dezembro ultimo, com a inspecção do 3º districto;

ao mesmo, transmittindo as contas de despesas feitas durante o mez de Fevereiro ultimo, pelo dr. Octavio Machado, inspector sanitario de Caripinas de réis 5548780, solicitando pagamento;

ao mesmo, solicitando providencias afim de ser creditada pelo Thesoiro do Estado ao dr. Ascanio Villas Bôas, inspector sanitario do 12.º districto, a quantia de 300$, que recebeu adeantadamente na collectoria de Araraquara, para pagamento das despesas do mez de Janeiro ultimo;

ao mesmo, solicitando providencias afim de ser entregue em Araraquara ao dr. Ascanio Villas Bôas a quantia de 200$, para pagamento de despesas feitas no mez de Fevereiro ultimo;

ao mesmo, pedindo providencias afim de ser creditada pelo Thesoiro do Estado ao dr. Guilherme Alvaro, inspector sanitario do 2.º districto, a quantia de 9:964$320, que recebeu adeantadamente por intermedio da collectoria de Santos, para pagamento de despesas no mez de Janeiro ultimo;

ao mesmo, solicitando providencias, afim de ser paga por intermedio da collectoria de Santos ao dr. Antonio Netto Caldeira a quantia de 440$ a que tem direito por serviços prestados á directoria;

ao mesmo, transmittindo as contas de despesas feitas no mez de Fevereiro ultimo, pelo dr. Guilherme Alvaro, inspector sanitario do 2º districto, na importancia de 3:914$270, solicitando providencias para o pagamento, por intermedio da collectoria de Santos;

ao mesmo, transmittindo a conta apresentada por Godofredo Geiser por concertos no predio em que funcciona o desinfectorio de Campinas, solicitando pagamento por intermedio da collectoria local.

Secretaria da Justiça

Foram concedidos 30 dias de licença ao promotor publico de Batataes, bacharel Adriano de Oliveira; 30 dias ao escrivão de paz de Itaberá, sr. Servilliano Silva.

Requerimentos despachados:

De José Rodrigues Pereira, official do registo geral de hypothecas de Sarapuhy, pedindo a nomeação de successor.—«Submetta-se a inspecção medica no dia 25 do corrente, á 1 hora da tarde, na directoria do Serviço Sanitario»;

do tenente Candido Ribeiro de Paula.—«Deferido»;

do alferes Albino José Ferreira Brandão.—«Ao sr. tenente-coronel commandante geral interino da Força Publica».

Foram attendidos os pedidos do director da Penitenciaria, commando da Guarda Civica, do Corpo de Cavallaria e do de Bombeiros.

Secretaria d'Agricultura

Communicou-se ao director da Fazenda Modelo que não podem ser publicadas as photographias recebidas daquella Fazenda.

Ao chefe da commissão de demonstração da cultura de arroz communicou-se que vão ser publicados pela imprensa os resultados de sua visita á fazenda do dr. Victorino Monteiro, no Rio de Janeiro.

Requerimentos despachados:

De Ans Strautman — «Concedo-se»;

de Paulina Redis — «Concedo o lote por 1788$500, mediante o pagamento á vista da mesma importancia»;

de João Berthold — «Concedo o lote por 4948$000, mediante o pagamento de 100$000 á vista e o restante até 31 de Dezembro do corrente anno»;

de Antonio Covalski—«Concedo o lote por 198$, mediante o pagamento de 100$ á vista e o restante até 31 de Dezembro do corrente anno»;

de Ignacio Cochoreck—«Concedo o lote por 206$800, mediante o pagamento de 100$ á vista e o restante até 31 de Dezembro do corrente anno»;

de Stephan Klettinger — «Concedo o lote por 211$200, mediante o pagamento de 100$ á vista e o restante até 31 de Dezembro do corrente anno»;

de Vicente Voldeschi—«Concedo o lote por 215$600, mediante o pagamento de 100$ á vista e o restante até 31 de Dezembro do corrente anno»;

de Estanislau Cugler—«Concedo o lote por 220$800, mediante o pagamento de 100$000 á vista e o restante até 31 de Dezembro do corrente anno»;

de João Gchocinski—«Concedo o lote por 204$700, mediante o pagamento de 100$000 á vista e o restante até 31 de Dezembro do corrente anno»;

de Jacob Freila—«Dê-se guia para pagamento da primeira prestação de 300$000, feito o que se expeça o titulo provisorio no lote n. 11, do valor de 1:500$000, na fórma das instrucções vigentes»;

de José Serrano Gonçalves—«Concedo o lote por 119$500, mediante o pagamento á vista da mesma importancia»;

de Antonio Pedroso da Silva—«Concedo o lote por 689$600, mediante o pagamento de uma prestação de 200$000 á vista e o restante até 31 de Dezembro deste anno e 31 de Dezembro de 1908».

Secretaria da Fazenda

A' requisição da Secretaria d'Agricultura vão ser effectuados os seguintes pagamentos:

De 11:093$684, ao dr. Fortunato Nigro; de 2:993$262, ao mesmo; de . . . . 12:514$010, a diversos; de 350$000, ao dr. Francisco B. Paes Leme; de 500$000, a Luiz Venancio da Rosa; de 328$412, a Zenin Antonio; de 881$605, a Interbartolo Salvatore; de 314$314, a Ruggenini Maria; de 358$040, a Pasquini Ernesto; de 247$000, a J. B. Gomes de Araujo; de 20$000, ao mesmo.

Creditos:

de 150$000, a J. B. Gomes de Araujo.

Attentamentos:

De 192:000$007, a João Lourenço Fraga.

Camara Municipal

Compareceram hontem á sessão da Camara Municipal os vereadores Getulio Monteiro, Sampaio Vianna, Goulart Penteado, Urbano de Azevedo, João Amarante e Nicolau Baruel.

Não havendo numero não foi lida a acta da sessão anterior.

O expediente constou do seguinte:

Requerimento do vereador Celso Garcia, pedindo 6 mezes de licença por ter de ausentar-se do paiz.

O presidente concedeu o pedido, levando esse facto ao conhecimento da Camara.

Indicação do vereador Urbano de Azevedo para que a Prefeitura mande proceder aos estudos necessarios para a regularisação do alinhamento da rua das Palmeiras.

Idem do mesmo, mandando collocar guias na rua Turiassú.

Indicação do vereador Corrêa Dias para que seja requisitada da Secretaria da Agricultura a collocação de combustores de gaz na alameda Lima.

Indicação do vereador Sampaio para que sejam rigorosamente desinfectados os mictorios da capital.

—Indicação dos vereadores Celso Garcia e Sampaio Vianna para que seja aterrada a travessa Joly.

Representação dos moradores e proprietarios dos Campos Elyseos solicitando melhoramentos na alameda dos Andradas e largo do Coração de Jesus.

—A seguinte sessão da Camara foi designada para o dia 1.º de Abril, segunda-feira, visto ser considerado santificado o dia de sabbado.

Prefeitura Municipal

Na vaga deixada pela aposentadoria do sr. Francisco Antonio de Oliveira Filho, chefe da primeira secção do Thesoiro Municipal, foi promovido o 1º escripturario da mesma repartição sr. João Henrique Rudge, e para este logar o 2º escripturario Alcibiades de Oliveira. Para o logar de 2º escripturario do Thesoiro foi removido o amanuense da primeira secção da Secretaria Geral Carlos Gonzaga Junior, tendo sido nomeado na vaga deste o sr. Francisco Luiz de Oliveira, de accordo com o art. 20 da lei n. 848 de 1905.

Dezidamente informados, devolveram-se á Camara a representação dos vendedores de bilhetes de loteria, sobre impostos, e o requerimento do sr. Quirino do Canto, agente de leilões, relativo á venda de terrenos municipaes nas ruas Anhangabahú e Quintino Bocayuva.

Solicitaram-se do sr. dr. secretario da Agricultura providencias no sentido de ser feita a collocação de combustores de gaz no lado esquerdo da avenida Tiradentes, entre a Ponte Pequena e a Ponte Grande, conforme pediu o sr. vereador dr. Corrêa Dias.

Communicou-se ao Thesoiro, para os devidos fins, que foi negada licença a Herman Theil, para estabelecer um deposito de carbureto de calcio na avenida Martinho Burchard, 401.

Remetteram-se á mesma repartição diversos bilhetes de loteria, apprehendidos a vendedores sem licença.

Communicou-se ao sr. dr. director da Repartição de Aguas que foi concedida a licença para o levantamento do calçamento da rua da Consolação, em frente ao n. 101 (tinta) e da alameda Barão de Piracicaba, em frente ao n. 107 (tinta), afim de ser feita a canalisação de agua e esgottos.

Remetteram-se ao sr. intendente municipal de Espirito Santo do Pinhal, attendendo ao seu pedido, diversas leis municipaes.

Mandou-se cancellar o lançamento de letreiro á rua Direita, 55, feito em nome do dr. Thomaz Vieiras, ficando assim attendida a sua reclamação dirigida ao Thesoiro.

Requerimentos despachados:

De Joaquim Pardini, Guilherme George, J. Mariani, Argia Giampolini, Antonio Spinelli e Luiz Pierrotti, sobre imposto—«Altere-se o lançamento, de accordo com a proposta»;

de Felippe Fiasco, Francisco Tognetti, Donato Focacia, Victorio del Franco e Nacarato Leonardo, sobre imposto—«Sim, pagando o imposto do 1º trimestre»;

de Antonio Malva Junior, Maurice Grunbach & C., Luiz Trevisan, A. Laudell de Moura, Manoel Antonio Pavão, Rosa Guarilha e Raphael Lucibello & Irmão, sobre imposto—«Mantenho o lançamento, em vista da informação»;

de Encarnacion Font e João Baptista Rugien, sobre imposto — «Mantenho o lançamento»;

de Erico & C., sobre imposto—«Altere-se o lançamento, de accordo com o parecer»;

de Anna Manzione e E. Ferra, sobre imposto; C. Jovino & C., sobre obras no mercado, e dr. Alcantara Machado, pedindo praso—«Deferido»;

de A. Pinto Carvalho, pedindo licença para deposito de frutas, e Miguel Loria, pedindo licença para açougue—«Sim»;

de Luiz Bonaldi, sobre fechamento de sua barbearia—«Providenciado»;

de Luiz Lacaille, sobre imposto — «Sim, desde que pague o imposto do corrente exercicio dentro do praso de cinco dias»;

de Otto Nemitz, sobre imposto—«Reduza-se o lançamento de accordo com a proposta»;

de João G. Barretto, sobre imposto—«Sim, pagando o imposto referente ao auxiliar do 1.º trimestre»;

de Esin Baida, sobre imposto—«Mantenho o lançamento, que foi feito de accordo com a lei»;

de Damingos Puglisi, sobre imposto—«Altere-se o lançamento para 100$000 de accordo com a proposta»;

de Angelo S. Rodrigues, sobre imposto—«Sim, nos termos da proposta»;

de Matheus Christiani, sobre imposto—«Indeferido, por ser contrario á lei o que pedem os requerentes»;

de Francisco Abrantes, sobre imposto—«Não tem logar o que pede»;

de Gonçalves Leite & Comp., sobre imposto de aferição—«Indeferido, por não ter sido feita a aferição dentro do praso legal»;

de Domingos de Santos, pedindo relevamento de multa—«Sim, desde que seja feita a reforma do local no praso de 15 dias»;

de Arthur Dias Ferreira, pedindo relevamento de multa—«Sim, cumprindo a intimação no praso pedido»;

de Marietta Ducherin, sobre venda de doces—«A requerente deve comparecer na Secretaria Geral, para tirar a licença»;

de Justiniano José Seabra, pedindo praso—«Concedo o praso de 60 dias»;

de Zeffiro Zanceroni, Candido del Chiaro e Martino del Fiorentino, sobre imposto—«Sim, nos termos do parecer»;

de Giocondo Brito, pedindo relevamento de multa—«Sim, por se tratar de primeira infracção»;

Delegacia Fiscal

Declarou-se ao collector de Ribeirão Preto, que tendo presente o parecer do dr. procurador fiscal, referente a nota que apresentada por Vicente Rugani, afim de pagar a patente de registo do artigo 13, letra A do regulamento do consumo, de sua fabrica de cerveja, licores e aguas minerais, á rua Saldanha Marinho, 118, dessa cidade, ficou resolvido, por despacho de 21 do corrente, proferido em sessão da junta de Fazenda, que deve conceder a patente de registo e mandar o agente fiscal observar o disposto no artigo 23 § 2.º do regulamento.

Declarou-se ao collector de Franca que tendo presente o processo de infracção do regulamento de impostos de consumo, instaurado por essa collectoria contra Guerriere & Cinino resolveu-se, por despacho de 21 do corrente, em sessão da Junta da Fazenda, negar provimento ao alludido recurso, afim de manter a decisão recorrida por seus fundamentos.

Remetteu-se ao inspector da Alfandega de Santos a conta de Augusto Siqueira & Comp. na importancia de 88$ proveniente de fornecimento de impressos de importação a esta delegacia por conta dessa Alfandega.

Remetteu-se ao sr. ministro da Fazenda o processo devolvido com a ordem da directoria do Expediente do Thesoiro Federal, n. 76, de 6 de Fevereiro proximo, em que a Companhia Noroeste do Brasil pede isenção de direitos para o material destinado á construcção da 2ª secção da Estrada de Ferro de Baurú a Cuyabá.

Remetteu-se ao collector de Bocaina a autorisação de passe da Estrada de Ferro Central, n. 213 de 16 deste, concedida para seu uso proprio quando em serviço publico.

Remetteu-se ao collector de Pindamonhangaba egual autorisação n. 212 para a mesma Estrada.

Remetteu-se idem, idem, aos collectores de Lorena, de Queluz, de Parahybuna, de Silveiras, de Santa Branca, de São Bento de Sapucaly, de S. Luiz do Parahytinga, de Jacareihy, de São José dos Barreiros, de Santa Izabel e de Mogy das Cruzes.

O dr. procurador fiscal deu parecer nos processos de infracção do regulamento de consumo, instaurados contra Domingos Banini e Simão Gabriel.

—Deu tambem parecer na requisição, do juiz de orphams da comarca de S. José dos Campos, a favor do ex-orphão Vicente.

Acha-se na secção do contencioso afim de ser lavrado o respectivo termo o processo de fiança do valor de . . . . 2:000$000 do escrivão da Collectoria das Rendas Federaes, em Barreiros, Francisco de Paula Nogueira.

Pelos Tribunaes

Tribunal de Justiça

CAMARA CIVIL

Sessão ordinaria em 21 de Março de 1907

Presidente, sr. Xavier de Toledo.

Secretario, sr. Luiz de Araujo.

Passagem de autos

O sr. Arruda ao sr. Saldanha, a civel 4528 da capital, e ao sr. Saraiva, as civeis 4732 e 4623 de Santos.

O sr. Saraiva ao sr. Delgado, a civel 4890 da capital.

O sr. Delgado ao sr. Paulino, as civeis 4354 e 4764 da capital e ao sr. Saldanha, as civeis 4031 de Dois Corregos e 4390 de Ribeirão Bonito.

O sr. Saldanha ao sr. Paulino, as civeis 4740 e 3079 da capital e 3249 do Amparo e ao sr. Arruda a civel 4907 de Ubatuba.

O sr. Paulino ao sr. França as civeis 4473 da capital e 4898 de Caçapava.

O sr. França ao sr. Brito Bastos, as civeis 4569 de Piracicaba, 4727 de Santa Cruz das Palmeiras e 4916 da capital.

O sr. B. Bastos ao sr. Malheiros as civeis 4950 de Santos, 4861 de Pindamonhangaba, 4669 de S. Bento de Sapucaby, 4669 de Capão Bonito e 4719 da capital.

O sr. França ao sr. B. Bastos as civeis 3969 de Sorocaba e 3409 da capital.

JULGAMENTOS

Embargos

N. 4.191. Capital—Embargante, d. Amelia Julia Bellegard Cabral; embargados, Luiz Rodrigues de Freitas e outros. Relator, o sr. Ignacio Arruda. Concederam dispensa de revisão.

N. 4.017. S. Manoel—Embargante, Lupercio Teixeira de Camargo; embargados, Coutinho & Ferreira. Relator, o sr. Augusto Delgado. Rejeitaram os embargos, contra os votos dos srs. Bento Bastos, França e Paulino.

N. 4.566. Capital—Embargante, José Benedicto Ferreira de Almeida; embargados, Alexandre Chatouet e outro. Rejeitaram os embargos, contra os votos dos srs. Saraiva e Arruda.

Na proxima sessão serão julgados os seguintes embargos:

N. 4.202.—Capital—Embargante, Lauro Teixeira de Carvalho, por Teixeira de Carvalho; embargados, Dinis & Comp. Relator, o sr. Ignacio Arruda.

N. 4617 — Capital. Embargante, Joaquim Carvalho; embargado, Antonio Estanislau do Amaral. Relator, o sr. Augusto Delgado.

N. 4776. Avaré — Embargante, Manoel Drumond e sua mulher; embargados, Pereira Ignacio & Comp. Relator, o sr. Juvenal Malheiros.

Appellações

N. 4799. Capital — Appellante, Tonelli & Irmão; appellados, Vedova de Fogli. Relator, o sr. F. Saldanha. Negaram a preliminar de não se tomar conhecimento da appellação e negaram provimento.

A de Soccorro entre partes — Appellante, Vicente Vita; appellado, Salvatre Nicolielo. Relator, o sr. presidente interino, dr. Ignacio Arruda.

Forum

Foi recebida sómente no effeito devolutivo a appellação interposta por d. Anna Maurano da sentença proferida pelo juizo da 2ª vara que rejeitou os embargos de terceiros oppostos pela mesma na execução de sentença que Clement Anaud move a Aurelio Montina.

—Pelo sr. Cesario Pereira de Araujo foi hontem proposta uma acção de despejo contra Francisca Michel.

—No arresto que Seraphina Rizotto move a José Carnelli, foi tomado o depoimento pessoal do reu e do terceiro embargante d. M. Luiza Electra Lorbiat.

Na mesma foram louvados em peritos que procederam ao exame dos livros da autora aos srs. José B. Chagas Moura, Henrique de Andrade e Joaquim de Oliveira.

—Não se realisou a inquirição testemunhal, por antes de acção ordinaria que Joaquim de Souza Azevedo move ao capitão Francisco Lucio Netto. Este a teve se oppor o autor.

O juiz ordenou que lhe sejam ouvidas as partes para julgar como de direito.

Na audiencia de hontem foi proposta por Arminio Soares contra Valenta, José or Costa uma acção decendiaria com o assignado o praso de decendio para embargos.

—Isaa Antonio de Mello nos autos de vistoria que move contra a Companhia de seguros *Alliança* da Bahia e *Mercurio* accuou a citação destas

INFORMAÇÕES DIVERSAS

LOTERIAS

Resumo da Loteria da Capital Federal extrahida ontem:

PREMIOS DE 50:000$A 1:000$

88741 ..... 50:000$000
69412 ..... 4:000$000
36110 ..... 2:000$000
47707 ..... 1:000$000

PREMIOS DE 200$

17150 20230 77298

PREMIOS DE 100$

2550 12061 43931 46196 46677
64058 58395 61962 68912 72533
77946 80263

PREMIOS DE 40$

1117 2688 7720 8369 10704 13246
14078 15945 18486 18907 21944 22660
23935 25076 25996 36338 36833 37658
40656 41762 45174 46614 53588 54606
57673 60044 60408 61304 62289 85706

APPROXIMAÇÕES

88740 a 88742 ..... 100$000
69411 a 69413 ..... 60$000
36109 a 36111 ..... 50$000
47706 a 47708 ..... 50$000

DEZENAS

88741 a 88750 ..... 20$000
69411 a 69420 ..... 20$000
36101 a 36110 ..... 20$000
47701 a 47710 ..... 20$000

CENTENAS

88701 a 88800 ..... 4$000
69301 a 69500 ..... 4$000
36101 a 36200 ..... 4$000
47701 a 47800 ..... 4$000

FINAES

Todos os numeros terminados em 41 tem 48.

Todos os numeros terminados em 1 tem 28.

Telegramma recebido pela agencia do sr. Julio Antunes de Abreu & Comp.

Parte Commercial

O CAMBIO

Ontem os bancos, em geral, afixaram em suas respectivas tabellas a taxa de 15 1/8 d. sobre Londres.

O mercado de cambiaes abriu hontem animado, segundo nos diversos estabelecimentos, a cotação de 15 1/8.

Mais tarde, o Banco Commercio e Industria passou a dar a taxa de 15 3/32, para depois esta ceder o Brazilianische Bank for Brasilien, por seu escriptorio, offerecia para 15 1/8.

Ás 11 horas da manhã, o mercado se revelou calmo, passando então, o London and Brazilian Bank e Banco Commercio e Industria, a negociar, imediatamente a 15 3/32.

Ás 3 horas da tarde tornou-se firme, pelo que, o Banco Commercio e Industria é que passou a taxa de 15 3/32, pois os demais bancos se recusaram a dar ações de 15 1/8.

Ao encerrar-se o mercado ate a hora da [illegible] foi possivel saber.

O movimento de negocios foi: [illegible] durante o dia [illegible]

As cotações foram: [illegible] 15 1/8 a 15 3/32.

Os cabeamos foram hontem recebidos pelo [illegible] Rio Pelo Rosa, Rosario e Mercantile [illegible] Brasilianische Bank for Brasilien [illegible] taxas de cambio ao preço de 15 3/32.

A taxa de 15 3/32 que foi a oficial de hontem, [illegible] a 90 dias a vista, a libra esterlina a francos, $621; a marco, $777; a [illegible] 15 1/32, a libra ouro 15$967, o Lanes [illegible] 27$; a lira, $60; cota nos [illegible] a dollar, 32$[illegible].

Taxas oiro — (Em Santos)

[illegible] Bank, 11 27/32; London & River Plate [illegible] Banco Commercio e Industria, [illegible] Banco Allemao, 11 1/16; Taxa de Ouro [illegible]

CAMARA SYNDICAL

A Camara Syndical dos corretores alterou hontem as seguintes tabellas:

	90 d. v.	à vista
Londres	15 3/32	15 1/16
Paris	629	623
Hamburgo	777	763
[illegible]		133
[illegible]		861
[illegible]		32$[illegible]
[illegible]		1$[illegible]

Cotação hespanhola, 15 1/16 a 15 3/16
Cotação [illegible] media, 15 1/16 a 15 3/16
Em igual data do anno passado:

	90 d. v.	à vista
Londres	15 1/16	15
Paris	592	586
Hamburgo	760	753
[illegible]		207
[illegible]		327
[illegible]		32$01
[illegible]		1$075

Cotação hespanhola, 15 1/16 a 15 3/16
Cotação [illegible] media, 15 1/16 a 15 3/16

Movimento do cambio em Santos

SANTOS, 23 (as 10,30)

[illegible] 15 1/16
[illegible]
[illegible] 15 1/16
[illegible] cambiaes.

SANTOS, 23 (as 12,30)

[illegible] 15 1/16
[illegible]
[illegible] 15 1/16
[illegible] cambiaes.

SANTOS, 23 (as 4 h.)

[illegible] 15 1/16
[illegible]
[illegible] 15 1/16
[illegible] cambiaes.

Valores da Bolsa

[illegible] negociados na Bolsa os seguintes:

[illegible] Companhia Paulista, a 288$500
[illegible] idem, a 288$500
[illegible] do Banco Uniao, a 48$500
[illegible] Companhia Paulista, a 288$500
[illegible] idem, a 288$500
[illegible] de Credito Real, a 168$000
[illegible] de 5 %, a 1:100$000.

ULTIMAS OFFERTAS

Fundos publicos	Vend.	Comp.
[illegible]	—	9$[illegible]
[illegible]	1:095$	1:095$
[illegible]	—	95$
Letras da Caixa de S. Paulo:		
[illegible]	—	99$
[illegible]	—	99$
[illegible]	—	98$
[illegible]	—	—
[illegible]	—	99$
[illegible]	81$	81$
[illegible]	81$	81$
[illegible]	—	—
[illegible]		91$
[illegible]		91$
[illegible]	—	—
[illegible]		97$
[illegible]	—	9$
[illegible]	—	—
[illegible]	—	75$
[illegible]	—	93$
[illegible]	—	9$
[illegible]	—	—
[illegible]	—	45$
[illegible]		8$
[illegible]	8$	—
AÇÕES DE BANCOS		
[illegible]	310$	310$
[illegible]	—	—
[illegible]	—	—
[illegible]	115$	120$
[illegible]	—	—
[illegible]	45$	48$500
[illegible]	—	—
[illegible]	290$	290$
[illegible]	—	—
[illegible]	—	—
AÇÕES DE COMPANHIAS		
[illegible]	27$	27$
[illegible]	—	—
[illegible]	—	—
[illegible]	28$	28$
[illegible]	200$	200$
[illegible] Paulo	95$	95$500
[illegible]	—	—
[illegible]	—	65$
[illegible]	—	100$
[illegible]	—	—
[illegible]	—	—

M Hackardy	20$	15$
Paulista de Electricidade	—	—
Mecanica	190$	192$
E. de Ferro de Dourado	—	215$
E. de Ferro Itatibense	—	—
Paulista de Seguros, c. 4 %	101$	96$
Arm. Geraes de S. Paulo c %	—	13$
DEBENTURES		
Telephonica	12$	105$
Norte Paulista	—	—
C. Fab. Paulistana	190$	—
Empresa Aguas e Esg. de Ribeirão Preto	100$	95$
Industrial de S. Paulo	110$	110$
Thermal de Caldas ex-juros	—	—
LETRAS HYPOTHECARIAS		
Banco de Credito Real em liquidação	17$	15$500
Idem a 20 dias	—	—
Banco U. de S. Paulo,	68$	65$
dem, idem, 30 dias	—	—

PRAÇA DO COMMERCIO

Está como inspector da mesa de Março, o sr. Adolpho von Ihdow.

O CAFE'

MERCADO DE SANTOS, EM 23

Tornaram-se conhecidas as vendas de 66.400 inclusive a particulares.

Base, 3$ 0 0 para o type 4.

Mercado, estavel.

Entradas hoje, 34.983 sacas; desde 1 de mez, 723.058; desde 1 de Julho, 12.509.917; stock, 2.786.700; media, 32.749.

—Em igual data do anno passado:

Entradas neta data, 8.466 sacas, desde 1 de mez, 168.022, desde 1 de Julho, 6.220.818, stock, 702.549, vendas, 3.700, base, 4$000.

CAFE BALDEADO—Foram liquidadas hontem, com destino a esta cidade, 41.716 sacas, sendo 22.000 na Paulista; 4.733 na Sorocabana; 508 em Campo Limpo; 2.540 no Rio e 10.937 no Pary e S. Paulo.

Companhia Registadora de Santos

As vendas de café a termo, registadas hontem, em saldos, foram de 14.000 sacas, a saber:

Na base de type n. 4, 11.000 sacas.

Cotações do fechamento: — Março, 4$075 a 4$075, Maio, 4$175 a 4$225 Junho, 4$200 a 4$250.

Na base do type n. 7, 3.000 sacas.

Cotação do fechamento — Março, 3$925 a 3$975, Maio, 3$975 a 4$025, Junho, 3$925 a 3$975.

FALTA SEMANAL. — Café bom, 400 réis.

Taxa official para a cobrança de 3 francos por saca.

Sobre Paris, 625

MERCADO DO RIO DE JANEIRO — Entradas, 10.864 sacas. Embarcadas, 2.730.

Mercado, firme.

—Vapores entrados:

Do Norte: Brasil Grange, Teviot e Cordillere.

Do Sul: Sicilia.

Mercados extrangeiros

Fechamento do dia 22:

Havre: — Inalterado.
Março, 28 3/4 e setembro, 25 3/4.
Vendas: 22.000.

Hamburgo: —Inalterado.
Março, 33 1/2 e setembro, 31 1/2.
Vendas: 21.000.

New York: — 5 a 10 pontos de alta.
Opções: Março, 6.05 e Setembro, 5.90.
Disponivel 1/8 de alta, 7 1/4.
Vendas, 55.100.

Abertura do dia 23:

Havre: — 1/2 de alta.
Março, 29 1/4 e setembro, 28 1/4.
Anterior:
Março, 28 3/4 e Setembro, 28 3/4.

Hamburgo: —1/2 a 1/4 de alta.
Março, 31 e Setembro, 31 3/4.
Anterior:
Março, 30 1/2 e Setembro, 31 1/4.

New York: 5 a 10 pontos de alta.
Ao meio dia:
Havre: —Inalterado.
Hamburgo: —Inalterado.
New York, 2a. cotação—Inalterado, 10 e 1/4

Santos

Compradores em Santos—Barros e casa Theodor Wille & Cia para exportadores typos da Bolsa de New York

Types 2, alisos 1, 4.000; 3, 3$700; 4, 3$500; 7, 3$100; 8, 2$900; 9, 2$200.

Alisos superiores do Commercio, 3$000

RENDIMENTOS FINANCEIROS

A 1ª colocação [illegible] hoje: [illegible] em [illegible] 1ª [illegible] 1ª [illegible] 1ª

ÓPTICA

Casa Suplicy

Grande e variado sortimento de oculos e pince-nez de oiro, prata, nickel, tartaruga, etc., para vista cançada e miope. Vidros de todas as côres, com e sem grau, e o legitimo crystal de ROCHA DO BRASIL.

Fazem-se e concertam-se oculos e pince-nez de todas as qualidades, e aviam-se receitas por indicação medica.

PREÇOS RAZOAVEIS

22-A = Rua 15 de Novembro = 22-A

557 S. PAULO 10—10

Declaração

Eu, abaixo assignado, ex-regente da *Banda de Musica Lusitana*, declaro ao publico e aos meus amigos, que não me convindo mais continuar como regente, me despedi da dita corporação, realisando todas as minhas contas com elles e nada lhes ficando a dever e, por isso, sem responsabilidade alguma.

S. Paulo, 23 de Março de 1907.

3—2 684 DEODATO DE SOUSA PENNA

Despedida

Tendo de me retirar temporariamente para a Europa e não podendo despedir-me de todos os meus amigos e freguezes, venho, por este meio, agradecer a amizade e protecção que me têm dispensado. Espero a continuação da mesma e offereço-lhes os meus prestimos na Europa.

O proprietario do Salão Alfredo, glar da Sé n. 4.

3—2 682 ALFREDO PINTO DOS SANTOS

Feridas

Cura-se a ferida por mais velha e rebelde que seja, tomando o rei dos depurativos, o Elixir M. Morato, que se vende em S. Paulo, na casa BARUEL & Comp. 850 alt.

Banda Musical Lusitana

Os abaixo assignados vêm por meio desta folha fazer sciente ao publico que deixou de ser nosso regente o sr. Deodato de Sousa Penna por os mesmos o julgarem incapaz da regencia, ficando a banda á disposição do publico nas ruas seguintes: Avenida Rangel Pestana, 172, com casa de ensaios á rua Fernandes Silva n. 16.

Director, AVELINO MONTEIRO ALVES.
Secretario, JOSÉ GUEDES DE PAIVA.

677 1—1

Banda Musical Lusitana

AO PUBLICO

Deparando com uma declaração assignada por Deodato de Sousa Penna e publicada no *Commercio de S. Paulo*, de hoje, cumpre-nos declarar que esse senhor foi por nós demittido, visto gostar muito de tomar banhos em aguas que passarinho não bebe.

Emquanto a dizer que nada nos ficou devendo, temos a accrescentar que até agora não nos foi paga a importancia que ganhamos em duas festas e que s. s. allegou ficar para pagamento de alguns instrumentos que estão em seu poder e que os verdadeiros donos farão entregar.

S. Paulo, 23 de Março de 1907.

1—1 701 *O Director*

Gabinete de Clinica Dentaria

8—RUA SANTA THEREZA—8

(Sobrado)

O cirurgião dentista José Carlos da Rocha communica aos seus amigos e clientes, ao respeitavel publico, que nesta data resolveu trabalhar por preços ao alcance de todas as bolsas, motivado pela crise que aflige a todas as classes, notadamente aos menos abastados da fortuna, que se privam desse necessidade da vida tornando-a mais soffredora. Nesta data publica sua tabella, garantindo bem servir a todos que lhe derem a preferencia, empregando material de primeira qualidade na confecção dos seus trabalhos feitos pelos mais modernos processos applicados á arte dentaria em todos os paizes do mundo.

Tabella em vigor:

Extracção de dente sem dôr	5$000
Extracção do tartaro e limpeza da bocca	10$000
Collocação de chapas de vulcanite	50$000
Com mais de cinco dentes	75$000
Collocação de chapa dupla de vulcanite	200$000
Com molas de oiro garantida	250$000
Chapas de oiro até 6 dentes	350$000
Cada dente a mais	40$000
Chapas duplas de oiro	500$000
Bridg Work—(Apparelho Americano)	250$000
Coroas de oiro de 25$000 a	50$000
Pivots simples verdadeira imitação	25$000
Pivots obturados a oiro de 25$000 a	50$000
Obturação a oiro de 20$000 a	50$000
Obturação a platina de 10$ a	30$000
Obturação a esmalte (cimento) etc.	5$000
Collocação de dente de oiro massiço	30$000

Encrustações de brilhantes nos dentes naturaes ou artificiaes, tratamento de todas as molestias da bocca e correcção das anomalias da bocca; estes ultimos trabalhos são tratados no gabinete.

Todos os seus trabalhos são garantidos por muitos annos. As consultas são gratis.

N. 616 15—6

Sem commentarios!

Amigo e sr. J. Martins.

Com grande satisfação communico-lhe que obtive resultado maravilhoso no tratamento de um eczema humido com grande secreção de sero-purulento, generalisado pela cabeça, pescoço, orelhas e face.

Rebelde a uma infinidade de medicamentos applicados sem resultado algum, cheguei a um estado desesperador: lancei mão do seu prodigioso remedio O BORISAL que, em pouco tempo e sem auxilio de qualquer outro, consegui restabelecer-me por completo.

Grato por me ter livrado de um mal tão incommodo quanto desagradavel, venho por esta patentear a minha gratidão.

Santos, 27 de Setembro de 1905.

Do amigo,
JOÃO ANTONIO PEREIRA DA CUNHA
Proprietario do Café Commercial

10 quint. e dom. 30—25

Uma conversação na casa Canario Cursinus & C.

Cursinus.—Estou indignado, dr. Vatapá.

Dr. Vatapá.—Porque?

Cursinus.—Não leu então a *Gazeta* de hontem e todos os dias?

Dr. Vatapá.—Li.

Cursinus.—E' o diabo—estão até me qualificando de gafanhoto e até de bipede confundem-me com quadrupede... Precisamos ver isso.

Dr. Vatapá.—E... e... e... e... e... eu?

Cursinus.—Você? Elles têm razão: quem lhe mandou mumificar negras?

806 *Arinho*

Um thesoiro

NEM O TEMPO!

O tempo, que tudo destróe, não conseguiu fazer desapparecer a letra do documento que indicava o logar onde estava occulto o thesoiro...

v Porquê? ... E' facil a resposta. Esse documento foi escripto com a afamada com a afamada *Tinta Vieira*, que resiste não a 65 annos mas a 65 seculos.

Peçam em todas as papelarias.

697 1—1

Companhia Mechanica e Importadora de São Paulo

33.º DIVIDENDO

No Escriptorio Central desta Companhia, á rua Quinze de Novembro, 36, paga-se, do meio-dia ás 2 horas da tarde, de amanhã em deante, o dividendo correspondente ao ultimo semestre, findo em 31 de dezembro, á razão de 8$000 por acção.

S. Paulo, 20 de Março de 1907.

A. SICILIANO,
Director-gerente.

653 alt. 10—3

Relevação de multas

Tendo o exmo. sr. dr. presidente do Estado promulgado o decreto n. 1428, de 2 do corrente mez, em execução do artigo 37 da lei n. 1059, de 28 de Dezembro de 1906, que releva de multas os contribuintes em atraso, convido os devedores dos diversos impostos do Districto Fiscal da Capital a virem saldar os seus debitos dentro do praso de tres mezes, a contar de 1 de Janeiro até 31 de Março do corrente anno, afim de poderem gosar dos favores concedidos pela referida lei.

Recebedoria de Rendas da Capital, 1 de Janeiro de 1907.

O administrador,
A. Pereira de Queiroz

6 570 alt.

Escola de Pharmacia, Odontologia e Obstetricia de S. Paulo

De ordem do exmo. sr. director dr. Antonio Amancio Pereira de Carvalho, e em virtude da resolução tomada pela congregação faço publico que as inscripções de matriculas para o curso de preparatorios annexos a esta Escola, estarão abertas na secretaria todos os dias uteis, das 11 horas da manhã ás 2 horas da tarde, de 19 de março a 15 de Abril do corrente anno, começando a funccionar as aulas immediatamente depois do encerramento das matriculas. O candidato á matricula deverá dirigir petição ao director da escola declarando idade, naturalidade e filiação, acompanhada de certidão de idade, attestado de vaccina e de que não soffre de molestia contagiosa e que possue noções succintas de portuguez e arithmetica.

Secretaria da Escola, 19 de Março de 1907.

O Secretario,
Pereira Corcino.

658 12—4

Imposto sobre o capital particular empregado em emprestimos.

LANÇAMENTO DE 1907

Faço publico, para conhecimento dos srs. contribuintes, que foram lançados para o pagamento deste imposto os capitalistas constantes da relação seguinte.

Todos aquelles que se julgarem prejudicados com esse lançamento, poderão reclamar por meio de petição, devidamente documentada, dirigida ao administrador da Recebedoria de Rendas da Capital, dentro do praso de 30 dias, que lhes fica marcado.

Recebedoria de Rendas da capital, 10 de Fevereiro de 1907. — O administrador, *A. Pereira de Queiroz.*

(Conclusão)

Silverio Silvino	50$000
Silvestre Rodrigues de Campos	258000
Silvio Zanetto	200$000
Società Italiana di Beneficenzia Ospedale Umberto I	755000
Società Anonyme de Destilleries Brésiliennes	(8$00)
Société Civile de Prets aux Sucriers de l'Etat de Saint Paul	francos 1,760
Sociedade H. Caixa Mutua de Pensões Vitalicias	2268500
Sociedade Mutuo Soccorro Lode Oberdan	258000
Sociedade Portugueza de Beneficencia V. da Gama	1558000
Sophia Aron Tharcan	1828650
» E. da Silva Marques	200$000
Sula Beatriz Wisard	50$000
Teixeira de Souza & C.	258000
Tenore & De Camillis	258000
Theodomiro A. Cintra, dr.	100$000
Theodoro Bomarte	105$000
Theophilo Alves Guimarães	678844
» Prado de Azambuja	258000
» Trebitz	66500
Theotonio Lara C. Junior	105$000
» R. de Lara Campos	203$875
Thereza da Cunha Bueno	1258000
» Corria	58000
» de Jesus	138000
» de Jesus G. e Silva	300$000
» Lauria	58000
» Loreng	78500
» M. Anatuci	158000
Thomaz Correia Mathias	78500
Thereza R. de Oliveira, menor	200000
Thomaz Ballantini Munia	18000
» Correia Mathias	105000
» Gomes Viegas, dr.	28000
» Hobbs	58000
» Luiz Villa Verde	200$000
» Percival Speers	58000
» da Rocha Leão	163$492
» T. de Assumpção	150$000
» Thomaz Thornton	28500
Toni Luigi	25$000
» Pietro	58000
Torquato de Abreu	305000
Toselli Giovanni	25$000
Toselli Camoni	328500
Trajano da Fonseca, dr.	340$000
Ubaldina Ferraz da Silveira	165$000
Ulysses Sambiagio	30$000
Ubelina de Assis Negreiros	448$870
União Industrial	350$000
Urbano Brossani, major	500000
Venceslau A. do Espirito Santo	305000
Ventura Ferreira Pinto	68212
Verissimo de Jesus	100000
Vicente Biasi	158000
» Buono	105000
» Casabona	422000
» Creta	78500
» Demasi	358000
» Fernandes Henriques	278500
» Ferreira Marques	1:500$000
» » Silva, dr.	658216
» Giordano	101$000
» Glesa	28500
» Martinez	58000
» Moreira	108000
Vicente Padilha	358000
» Postaglione	162$500
» Riga	528000
» Scutiere	88500
Victor Andrigo	358000
Victor Nardocci	178500
Victoria Pinto Serva	258000
Victorino Augusto	100000
Victorio Alpionezza	38500
» Lenira	308000
Vieira & C	118880
Vicenza de La Paolera	100$000
Vicenzo Galhice	208000
» Grisanti	105000
» Pelegrin.	108000
» Rocco	158000
Virgilio de S. Cardoso, dr.	399$000
Virginia de Assis Pacheco	758000
» Villela Lobo	225$000
Virginio Jacobsen	158$000
Visconde de Nova Granada	283$047
Vito Mana	258000
» Marcilio	158000
Viuva Curadelli & Filhos	328500
» Eliza Morbach	228500
Wilhelm Klaus	90$000
William Arthur Hollanda	28500
» Eduardo Lee	88000
» Gordon Speers, dr.	28500
» H. Reynolds	1:107$500
» John Heldon, dr.	58000
» Nielsen	158000
» Speers	258000
Zeferino Pereira Guimarães	160$000
Zefiro Barsotti	258000
» Marrucini	28500
Zemira A. Rodrigues Pedrosa	258059
Zulmira Ferreira e outros, menores	108000
ADDITAMENTO	
Alfredo de Magalhães Fonseca	180$000
Antonio Pinto de Carvalho	35$000
Antonio Queiroz A. Netto, dr.	60$000
Arthur M. Castro Lima, dr.	35$000
Banque Belge de Prets Fonciers	1,lbs 75.0.0
Carlos Schnapp	658000
Curt Müller	68000
Francisco Rebizzi	128433
Gabriela Correia Pacheco	458000
Guglielmo Bonfante	30$000
Joaquim de Almeida Teixeira	265$000
Maria dos Anjos Franco	58000

(Fim)

AVISOS COMMERCIAES

A' praça

Antonio André Pedro declara a esta praça que, nesta data, comprou, livre e desembaraçado de onus, o botequim e restaurant sito á travessa do Seminario n. 6, aos srs. Coelho & C. Se alguem tiver qualquer reclamação a fazer ou apresentar qualquer conta, o faça no praso de tres dias, afim de ser attendido; findo este praso não se attenderá reclamação alguma.

S. Paulo, 21 de Março de 1907.

ANTONIO ANDRÉ PEDRO

Concordamos—COELHO & C.

670 3—3

A' praça

Retirando-me para a Europa, temporariamente, deixo como meus procuradores os srs. Manoel Sousa Carneiro e Virgilio Maroni.

S. Paulo, 22 de Março de 1907.

3—2 681 ALFREDO PINTO DOS SANTOS

DECLARAÇÕES

Companhia Mogyana

TARIFA MOVEL

No mez de Abril proximo futuro vigorará nesta Estrada e no ramal de Guaxupé (Minas) a taxa cambial de 16 d. por 1$000, equivalente ao augmento de 20 % sobre as razões das tabellas 1-A, 3 e 6 até 17, sendo isentas desta taxa cambial as tabellas 2, 2-A e 4 em todas as linhas, e a tabella 5 na Parte Estadual.

A tabella 5al será augmentada de 12 % na Parte Estadual e isenta de cambio nas demais linhas.

Para as tabellas Café, Café de 3-A e 3-B continuará em vigor a tarifa differencial, com accrescimo de 15 % na Parte Estadual e, na Parte Geral e no ramal de Guaxupé (Minas), a antiga tarifa, ao cambio de 16 d., com limite maximo, porém, de 935$10 por tonelada de qualquer procedencia até a estação de Santos, o qual virá affectar os seguintes trechos:

De Batataes em deante, para café beneficiado;

de Restinga em deante, para café de 3-A;

de Crystaes em deante, para café de 3-B.

A algodão em rama, na Parte Estadual, applicar-se-á a tarifa differencial de café beneficiado, a algodão em caroço a tabella 4 e a caroço de algodão a tabella 14, com abatimento de 25 % em todas as linhas.

Campinas, 18 de Março de 1907.

José Pereira Rebouças,
Inspector Geral

360 5—2

Companhia Paulista de Vias Ferreas Fluviaes

No proximo mez de Abril, sendo de 16 dinheiros a taxa cambial para applicação da tarifa movel, as bases das tabellas 1—A, 3, 3—A e 3—B, 6 a 17, terão o accrescimo de 20 %, com excepção do café e do algodão, que pagarão a taxa addicional de 15 %, correspondente ao cambio de 17 dinheiros.

As tabellas 1, 2, 2—A, 4 e 5 são isentas da tarifa movel.

S. Paulo, 20 de Março de 1907.

Adolpho Augusto Pinto,
Chefe do Escriptorio Central

635 3—3 alt.

Estrada de Ferro Sorocabana

TARIFA MOVEL

Faço publico que, durante o mez de Abril do corrente anno, a tarifa movel nesta Estrada, será calculada ao cambio de 16 d. por 1$000, correspondendo ao augmento de 20 % nas bases das tabellas 1a, 3, 3a, 3b, e de 6 a 17, e de 12 % nas bases da tabella 4a, (algodão em caroço).

Continuam em vigor as tarifas differenciaes para café, na tabella 3, calculada ao cambio de 17 d. por 1$000 e café das tabellas 3a. e 3b. e algodão em rama, calculadas ao cambio de 16d. por 1$000.

Os despachos dos generos classificados nas tabellas 3, 3a, 3b., café (3, 3a 3b.) 4, 5, 6, 7, 8, continuam a ter o abatimento de 15 %, quando feitos com o peso de 12 toneladas nas condições annunciadas.

S. Paulo, 19 de Março de 1907.

ALFREDO MAIA,
Superintendente.

624 6—1

Fabrica de cerveja marca Florida

ITU'

AO COMMERCIO

Os abaixo assignados fazem publico que, nesta data, venderam aos srs. V. Menghini & C., a sua fabrica de cerveja, estabelecida nesta cidade, livre e desembaraçada de qualquer onus. Quem se julgar prejudicado com esta transacção queira apresentar suas reclamações no praso de 20 dias que, sendo legaes, serão attendidas.

Itú, 6 de Março de 1907.

Curzio Alois & C.

Concordamos:
V. Menghini & C.

20—13 560

Companhia Ramal Ferreo Campineiro

AVISO

Previne-se ao publico que, durante o mez de Abril proximo futuro, vigorará nesta estrada a taxa ao cambio de 16 dinheiros, importando em accrescimo de 20 % sobre as bases das tabellas 1-A, 2, 3, 3-A, 3-B e de 6 a 17; sal ordinario mais 12 %, e café na base de 550 réis por tonelada kilometrica.

A tabella 2-A em trafego mutuo está isenta da applicação da taxa cambial.

Campinas, 21 de Março de 1907.—*Alfredo B. da Silva e Oliveira*, inspector geral 668 3—3

The S. Paulo Tramway Light & Power Company, Ltd.

Aviso ao publico

Esta Companhia previne ao publico e especialmente aos consumidores de força e luz que ella não se responsabilisa por accidentes de ligações, modificações e installações de lampadas e apparelhos electricos que não sejam feitas, exclusivamente, pelos seus empregados.

Outrosim a Companhia previne que cobrará as taxas maximas permittidas pelo seu contrato com a municipalidade, das pessoas que usarem de corrente em installações ou accrescimos que não tenham sido inspeccionados e approvados ou que tenham sido ligados sem previo aviso no seu escriptorio á rua Direita n. 7.

Se as installações ou accrescimos, embora tenham sido feitos por pessoal extranho á Companhia, estiverem de accôrdo com o seu regulamento, a ligação será feita gratuitamente.

663 24, 26, 28, 30, 1, 3 e 5.

ANNUNCIOS

1º ANNIVERSARIO

D. Agueda Baruel Varella

A familia da finada d. Agueda Baruel Varella convida os seus amigos e parentes para assistirem á missa que fazem celebrar na matriz da Consolação, no sabbado, 23 do corrente, ás 8 1/2 horas, primeiro anniversario da morte da pranteada finada.

678 2—3

PRECISA-SE de uma bôa cosinheira. Prefere-se brasileira. Paga-se bom ordenado. Trata-se na redação deste jornal.

3—3

Rs. 6$000

a duzia de garrafas entregue a domicilio

DEPOSITO
Largo S. Bento, 97
TELEPHONE, 1264

Eduardo Moura
Agente geral
S. PAULO

Excellente agua de mesa com propriedades medicinaes.

Usada com verdadeiro successo na cura de ARTHRITISMO, arterio-sclerose, gotta, diabetes e nas molestias dos rins e das vias urinarias.

Unica de paladar agradavel que CURA

Agua de Caldas

A analyse a que foi submettida no Laboratorio de Analyses Chimicas de S. Paulo, demonstrou ser esta agua a melhor das aguas mineraes do paiz.

Não contém, absolutamente, substancias nocivas á SAÚDE.

A' VENDA por TODA PARTE

Hotel da Empresa

Chama-se a attenção dos srs. frequentadores das fontes thermaes de POÇOS DE CALDAS, lembrando-lhes que a actual estação balnearia prolonga-se até Março vindouro, e que os seus banhos são muito proveitosos nesta occasião.

O HOTEL DA EMPRESA passou por uma transformação radical, offerecendo todo o conforto desejavel, escrupulosa hygiene e tratamento de primeira ordem.

Os hospedes do HOTEL têm reducção no preço dos banhos.

Muitas distracções são proporcionadas aos srs. hospedes

JOCKEY-CLUB

Programma da 10.ª corrida a realisar-se HOJE, 24 de Março de 1907 no Hippodromo Paulistano, em favor dos "Sanatorios Populares para Tuberculosos".

1º pareo—INITIUM—Premios: 600$000 ao primeiro e 90$000 ao segundo.—Distancia, 800 metros.

1 Rosario	52	kilos
2 Incognito	53	»
3 Primalena II	50 1/2	»
4 Goyano	52	»
5 Primavera	50 1/2	»

2º pareo—CRITERIUM — Premios: 600$000 ao primeiro e 90$000 ao segundo.—Distancia, 1.500 metros.

1 Meróps	50	kilos
2 São Raphael	53 1/2	»
3 Serrana III	52	»
4 Alegre	52 1/2	»
» Atalá II	52 1/2	»
5 Celto	53 1/2	»
6 Bruxa II	48	»

3º pareo—PROGREDIOR — Premios: 800$000 ao primeiro e 120$000 ao segundo.—Distancia, 1.700 metros.

1 Sterlina	51	kilos
2 Argella	54	»
3 Iracema	52	»
4 Falsca III	54 1/2	»
5 Independente	55	»

4º pareo—EXPERIENCIA — Premios: 700$000 ao primeiro e 100$000 ao segundo.—Distancia, 1.550 metros.

1 Binoculo	55 1/2	kilos
» Lucy	53 1/2	»
3 Livorno	52 1/2	»
2 Rejane II	53	»
4 Lulú	53 1/2	»
5 Rondello	53 1/2	»

5º pareo—JOCKEY-CLUB—Premios: 1200$000 ao 1º e 150$000 ao 2º.—Distancia, 2.000 metros.

1 Nenê	50	kilos
2 Herôe	54	»
3 Pery	54	»

6º pareo—CONSOLAÇÃO — Premios: 800$000 ao 1º e 120$000 ao 2º.—Distancia, 1.500 metros.

1 San-Toy	55	kilos
2 Rejeitada	53 1/2	»
3 Coelho	56	»
4 Black-Prince	56	»
5 Falsca III	49 1/2	»
6 Independente	51	»

A directoria reserva-se o direito de alterar a ordem dos pareos.

Entradas:

Archibancada de socios (cartões nominaes)	5$000
» especial	3$000
» geral	1$000
Entrada para vehiculos	5$000
» » para cavalleiro	3$000

As senhoras e crianças não pagam entradas.

Todos os cartões de ingresso permanentes ainda não distribuidos até hoje, ficam sem effeito para esta corrida, excepuando-se os distribuidos á imprensa.

Horario dos trens da "São Paulo Railway"

Partidas da gare da Luz—12 00, 12,30, 1,15—Partidas do Hippodromo depois do 4º e 5º pareo e depois de terminadas as corridas. Passagem de ida e volta, 500 réis

O director de corridas,
A. Fomm

1—1 704

FERNANDO ARENS & FILHO

ESCRITORIO
Rua Direita, 29-A—**S. PAULO**—OFFICINAS
Rua Martim Burchard-Braz

Machinismos aperfeiçoados para beneficiar arroz

Por preços muito vantajosos

FAZEM trabalhar o machinismo á vista do pretendente

Têm sempre em deposito as melhores qualidades de correias de lona, bem como todos os pertences para machinas de beneficiar café, arroz, etc.

Unicos representantes da afamada fabrica de vapores de **Heinrich Lanz.**

700

Um Rosto Formoso É Admirado

Comquanto a Causa Esteja Occulta.

Quando admirardes um rosto formoso com uma bella cútis, lembrai-vos que a bella tez é tez do Sabonete de Reuter.

O SABONETE DE REUTER É O TRATAMENTO DA TEZ EM FORMA DE SABONETE.

Purifica os poros, retirando todo atomo de sujidade ou secreção impura. Os poros saudaveis constantemente expellem as impurezas. O Sabonete Antiséptico de Reuter **mantem-n'os** saudaveis. A cútis torna-se macia e lisa e os cravos são **prevenidos.**

O SABONETE DE REUTER É O SABONETE DA BELLEZA.

LA SAISON

Grande officina de costuras e confecções

PREÇOS RASOAVEIS

Vestidos para senhoras e mininas

Aceita-se encommenda para qualquer logar do INTERIOR

—Apurado gosto e elegancia—

Henrique Bamberg

RUA DE S. BENTO, 68 m. 29 S. PAULO

Loterias da Capital Federal

AMANHÃ **12:000$000** POR 12$000 | Depois de AMANHÃ **25:000$000** POR 25$000

EM 30 DO CORRENTE

100 contos por 4$

Para pedidos, informações e pagamento dos premios

CASA LOTERICA

Agencia para todo o Estado, da loteria da Capital Federal

Amancio Rodrigues dos Santos & C.

Praça Antonio Prado, 5—Caixa, 166—Tel. Amancio

LOTERIAS DA CAPITAL FEDERAL

Extracções diarias

As mais importantes premios — Os mais vantajosos plithos

UNICAS que distribuem largos beneficios neste ESTADO e DIVERSOS DO BRASIL, confórme art 2 N. XIV de 26 de Dezembro e em virtude de contrato lavrado em 27 de Janeiro de 1903 na Directoria do CONTENCIOSO do THESOIRO FEDERAL e com suas extracções fiscalisadas pelo GOVERNO FEDERAL.

UNICAS que tem deposito no **Thesoiro Federal** de 500:000$ *para garantia de seus premios*

AMANHÃ 12:000$000 Inteiros por 5$000 | **Depois de AMANHÃ 25:000$000** Inteiros por 25$000

Grande sorteio—*Em 30 do corrente*

100:000$000

Bilhete inteiro, 45000

Os bilhetes destas acreditadas e importantes loterias acham-se à venda em todas as localidades.

Os pedidos do interior serão remettidos com toda a pontualidade e vantajosa commissão aos srs. agentes.

Agentes geraes e unicos representantes da COMPANHIA DE LOTERIAS NACIONAES DO BRASIL NO ESTADO DE S. PAULO

Ruben Guimarães & C.

RUA QUINZE DE NOVEMBRO N. 6-B

CAIXA, N. 617—S. PAULO 309

GRANDE HOTEL GUANABARA

103-Rua da Lapa-103

Magnificos aposentos com vistas para a Avenida Beira-Mar e situado no melhor ponto da capital. Caprichoso serviço de mesa e cosinha. Exclusivamente para familias e cavalheiros.

João B. Pazo & C.

RIO DE JANEIRO

452 term. quint. e dom.

FERNET-VITTONE

De Milão — (ITALIA)

E' O MELHOR!!

EXPORTA-SE PARA TODO O MUNDO DESDE 1842!

16 medalhas de oiro nas exposições

UNICOS IMPORTADORES NO BRASIL

I. TAGLIAVIA & COMP.

S. PAULO

629 (9)

Quando o sangue está delgado, as faces pallidas, os labios brancos, quando os musculos estão flaccidos e o systema nervoso fraco; quando o cerebro se torna vagaroso e a ambição nos abandona, é então que a Salsaparrilha do Dr. Ayer produz as suas

curas mais maravilhosas. As pessoas pallidas e fracas necessitam d'ella e com ella se podem curar promptamente. Com o seu uso o sangue enriquece gradualmente até a côr voltar aos labios, os musculos enrijecem e todo o systema nervoso se robustece.

Se estes soffrendo e necessitaes d'um bom purificador e reparador de sangue porque não tomaes o remedio que tem curado tão vasto numero de pessoas desde a segunda metade do nitimo seculo? Não fareis decerto melhor do que tomar o maior remedio de familia que o mundo tem conhecido—

A Salsaparrilha do Dr. Ayer

Preparada pelo Dr. J. C. Ayer & Ca., Lowell, Mass., E. U. A.

As Pilulas do Dr. Ayer curam indigestão

Vapores de HEINRICH LANZ Manhein, Allemanha

Os vapores de LANZ são superiores aos de outros autores, devido a muitos melhoramentos que têm, a saber

Cada vapor:

1 Tem extinctor de falsas, evitando incendios.

2 Os vapores são muito mais economicos no gasto do combustivel e dão mais força effectiva do que os outros.

3 O regulador é especial e não tem competidor.

4 Cada vapor traz uma bomba e uma valvula de segurança de sobresalente.

5 A valvula de distribuição é alliviada da pressão do vapor e tanto esta como o pistão têm lubrificação especial.

6 As caldeiras têm muito mais abertura do que as outras, para serem limpas interiormente.

7 Os manceaes têm lubrificação automatica por meio de corrente sem fim.

Os vapores de LANZ são muito solidos e elegantes; trabalham com uma perfeição admiravel.

Acceitamos sempre quaesquer encommendas de machinismos.

Um destes vapores acha-se sempre exposto, montado em nosso armazem, á rua Direita n. 29-A.

Tendo já muitos vapores de LANZ trabalhando em S. Paulo, publicamos abaixo alguns dos attestados

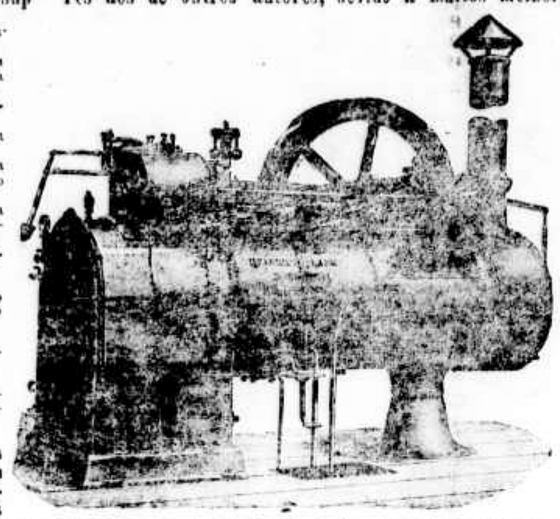

que temos, documentando a excellencia dos mesmos vapores.

S. Paulo, 21 de Novembro de 1906.

Illmos. srs. Fernando Arens & Filho

S. Paulo

Ams. e srs.

Respondendo á sua estimada carta de 7 do corrente, tenho a dizer-lhes: primeiro, que me acho muito satisfeito com o vapor de H. LANZ, que lhes comprei, porque funcciona com toda a regularidade e precisão, com um gasto diminuto de combustivel, incomparavel aos outros que conheço; segundo, porque os melhoramentos que elle possue em relação aos outros, dão-me direito a ter mais confiança no seu funccionamento e durabilidade.

Podem fazer desta o uso que lhes convier.

Sem mais, sou com estima.

De V. Sas. Ams. Obro.

(assignado) *Francisco Gomes Leitão*

S. Paulo, 7 de Novembro de 1906.

Illmos. srs. Fernando Arens & Filho

S. Paulo

Ams. e srs.

Espontaneamente venho declarar a vv. ss. que considero o vapor de 14 cavallos nominaes de H. LANZ, que comprei de vv. ss. como o melhor dos muitos vapores que tenho possuido, quer quanto á regularidade e precisão do seu funccionamento, quer quanto ao consumo do combustivel, quer emfim quanto ao material e mão de obra nelle empregados.

Podem vv. ss. fazer desta carta o uso que lhes convier. Sou com estima.

De V. Sas. Ams. Obro.

(assignado) *Frederico L. Brasco*

Ribeirão Preto, 9 de Novembro de 1906.

Illmos. srs. Fernando Arens & Filho—S. Paulo

Ams. e srs.

Cumpre-me o grato dever de levar á vossa apreciação as vantagens que tenho colhido com o vapor de fabricante Henrich Lanz de quem vv. ss. são os representantes.

Na qualidade de engenheiro, pude notar a solidez, força, andamento e bom acabamento como industrial, não posso deixar de patentear a minha satisfação, deante da enorme economia que tenho obtido no gasto de combustivel.

Pelas vantagens innumeras que esse vapor tem sobre muitos que conheço, deveria ser posto no mercado por um preço assaz elevado, entretanto, isso não se dá, porquanto o seu custo é relativamente baixo, em face das razões expostas.

Tendo assim cumprido um dever, deixo ao seu arbitrio fazer desta o uso que lhes convier.

Subscreve-se com a maior estima de vv. ss. ams. obro.

assignado *Carlos Leblanch*

Rio das Pedras, 15 de Setembro de 1906.

Illmos. srs. Fernando Arens & Filho—S. Paulo

Saudações—Quanto ao vapor de Heinrich Lanz declaro-vos que estou inteiramente satisfeito com a grande economia de lenha e pelo seu optimo funccionamento; pois durante o beneficio com o café nulhum, sustentava sempre a mesma rotação, quer a machina estivesse carregada ou não.

Com satisfação subscreve-me de vv. ss. ams. atto. cro.

(assignado) *Ernesto do Amaral Mello*

S. Carlos do Pinhal, 31 de Janeiro de 1906.

Illmos. srs. Fernando Arens & Filho—S. Paulo

Ams. e srs.

Em resposta ao pedido verbal que me fez o representante de vv. ss. sr. Joaquim B. Valline, cumpre-me informar a vv. ss. que tenho um vapor de HEINRICH LANZ ha doze annos trabalhando sempre e que estou muito satisfeito.

Podem vv. ss. fazer desta o uso que lhes convier.

Sem outro assumpto, sou com estima

De V. Sas. Atto. Obro. e Crdo.

(assignado) *José Rodrigues de Lima*—Firma reconhecida.

S. Paulo, 4 de Julho de 1906.

Illmos. srs. Fernando Arens & Filho—Nesta

Ams. e srs.

Temos o prazer de declarar que ficamos inteiramente satisfeitos com o motor, systema HEINRICH LANZ, que comprámos em vossa casa.

A regularidade do funccionamento e a economia do combustivel, fazem delle superior a qualquer outro systema

De V. Sas. Ams. e Obrs.

(assignado) *Roda & Eckmar*

Jardinopolis, 9 de Novembro de 1906.

Illmos. srs. Fernando Arens & Filho—S. Paulo.

Ams. e srs.

Em resposta á vossa estimada carta de 7 do actual, tenho a dizer-lhes que, ha 4 mezes que funcciona o vapor LANZ, de 14 cavallos que comprámos de vv. ss., sem a menor interrupção, puxando machina de café e arroz com força de 16 cavallos.

Em virtude do que acabamos de expor a vv. ss., achamo-nos satisfeitissimos com a acquisição que fizemos, vindo supprir dois vapores que tivemos, sem fazermos beneficio como hoje fazemos. Autorisamos a vv. ss. a fazerem desta o uso que lhes convier, subscrevendo-nos

De V. Sas. Amos. Crdl. Obro.

(assignado) *Tanos & Belz*

S. Carlos do Pinhal, 30 de Janeiro de 1906.

Illmos. srs. Fernando Arens & Filho—S. Paulo.

Amigos e srs.

Attendendo ao pedido verbal que me fez o seu viajante sr. Joaquim B. Valline, apresso-me em dizer a vv. ss. que tenho em minha fazenda, um vapor de fabricante Heinrich Lanz, ha mais de DEZ ANNOS, trabalhando sempre com a maior perfeição, sem ter gasto até o presente, importancia alguma, com concertos ou reformas do mesmo. Faço esta declaração com a melhor boa vontade e aconselho as pessoas que pretenderem comprar vapores, comprarem desta marca que jamais terão de se arrepender. Podem vv. ss. fazer desta o uso que lhes convier. Sou com estima e consideração,

De V. S., Amg. Obr. Crd.,

(assignado) *João M. de Campos Penteado.*

São Pedro, 11 de Outubro de 1906.

Illmos. srs. Fernando Arens & Filho

Ams. e srs.

Com a presente tenho a satisfação de communicar a vv. ss. que, depois que o sr. Osvaldo Pakenpes, seu digno empregado, regularisou o vapor LANZ, que comprei de vv. ss., achei o mesmo funccionando com toda perfeição que posso garantir ser o melhor vapor dos muitos que tenho tido, pelo que estou muito satisfeito. Agradecendo, subscreve-me

De V. Sas.

(assignado) *Benedicto Fabio.*

Unicos representantes: **Fernando Arens & Filho**

FABRICANTES)——(ENGENHEIROS)——(IMPORTADORES

Rua Direita n. 29-A—S. PAULO—Caixa do correio n. 450 79 (2)

Charutos de POOCK

Parecer do Juiz da Exposição de S. Luiz:

A melhor fabrica de charutos do Brasil!!

325 5

Gottas Indígenas

O agente neste Estado deste abençoado remedio, unico que cura radicalmente—*Rheumatismo, ás dorsalgias e paralisia*, permittindo (não só de molestia em pessoa de sua familia), como por ter de viajar na propaganda do dito remedio, constituiu o subagente depositario das Gottas Indígenas, os srs. LUIZ DE FIGUEIREDO & C., proprietarios da casa *A Apparecida*—Rua do Carmo n. 20, em frente á Ladeira, que ficam encarregados de receber toda a correspondencia de pedidos e encommendas a mim dirigidos, que com a maxima prestesa e sem alteração de preços satisfarão as exigencias dos que enfermos, como sempre tenho feito.

S. Paulo, 2 de Outubro de 1906.

FIGUEIREDO COIMBRA

Continuam depositarios:

S. PAULO—Os srs. Lima Santos & C., Drogaria Silveira, rua do Commercio n. 6.—Os srs. Souza Aguiar & C., rua Florencio de Abreu n. 31.—Os srs. Monteiro Soares & C., rua Direita-Viaducto. **Em SANTOS**—Os srs. A. Leal & C., Drogaria Colombo. **Em CAMPINAS**—Os srs. J. Jorge, Figueiredo & C. **Em POÇOS DE CALDAS**—Os srs. Reynaldo Amarante e Loyola & C., Pharmacia da Empresa. terç., quint. e dom. 148

O BORISAL

Poderoso desinfectante, microbicida, antiseptico e seccativo

Verdadeiro medicamento domestico

Recomendado como especifico para combater as molestias da pelle e mucosas, como a jam, diarrhoia, cremas, tinhas, ulceras, bronchites, fadigas, hemorrhagias, purgação dos convalescentes, sarna, etc. etc.

Os soldados, contusões e escoriações da pelle tratados com o BORISAL, sacam rapidamente, sem a formação de pús.

A venda em todas as pharmacias e no deposito

PHARMACIA E DROGARIA GALENO

518 30—1p

Cigarros Escolares

COM DOUCES PREMIOS E DE PRIMEIRA CLASSE, QUE VENDE FARDAMENTOS COMPLETOS

Ao Fornecedor das Escolas Publicas

RUA JOSÉ BONIFACIO, 29 — RUA JOSÉ BONIFACIO, 29

Casa dirigida por A. BONANNI, onde se acha tudo o que precisar para os batalhões escolares, secção exercicios militares.

CHAPEOS para JARDIM DA INFANCIA

Casa de confiança—Importação directa—Preços unicos—Limpidissimo

Rua José Bonifacio, 29—S. Paulo

FABRICA DE DONTES

Assucar filtrado

Rua Direita, 25-A—Telephone, 780

—O MELHOR DO BRASIL—

Deposito do Café S. Paulo

1—1; 4.ª e dom 336

Grande liquidação

Para dar logar ao novo sortimento a chegar em principio de Abril, este acreditado estabelecimento faz uma **grande liquidação** de todos os seus generos e o seu variado sortimento a PREÇOS EXCEPCIONAES DE OCCASIÃO.

Convidamos as exmas. familias visitar este estabelecimento onde verificarão que não é simplesmente reclame, mas realmente uma verdadeira **liquidação** de generos de primeira qualidade a preços vantajosissimos.

LA UVRE PAULISTA

RUA DIREITA N. 10-D 587 sb. 10—

Agencia Geral das Loterias da Capital Federal

39 — RUA DIREITA — 39

Casa fundada em 1891 pelos seus actuaes proprietarios

JULIO ANTUNES DE ABREU & COMP.

Unica casa a que o publico deve dar preferencia, pela venda no seu varejo de importantes premios **Unica**

DEPOIS DE AMANHÃ—Terça-feira, 26 do corrente

25:000$

POR 28000 POR 28000

Sabbado proximo, 30 do corrente

100 — CONTOS — 100

Por 49000 Por 49000

NOTA Esta agencia offerece as melhores vantagens aos srs. cambistas não só da capital como do interior.

Os pedidos serão satisfeitos com a maxima pontualidade pelos AGENTES da Companhia de Loterias Nacionaes do Brasil no Estado de S. Paulo

Julio Antunes de Abreu & C.

RUA DIREITA—39—S. Paulo

CAIXA DO CORREIO, 77 766

LISTA DOS

ESPECIFICOS VETERINARIOS

DO

Dr. Humphreys

E as molestias que curam

AA — CURA **febres,** congestões, inflammações de cabeça, olhos, garganta, trachea, pulmões (pneumonia), barriga, figado, rins ou pés, febre lactea nas vaccas, meningite dorsal nos cavallos, cholera dos porcos, congestões de cabeça, convulsões, espasmos e vertigens.

BB — CURA o **rheumatismo**, manqueira, frouxidão, cançaço, resultado dos trabalhos excessivos, torceduras, molestias das juntas e dos tendões, esparavão.

CC — CURA as **molestias da membrana mucosa** e das glandulas, fluxo nazal, esquinencia, glandulas inchadas, mormo, mal de garganta, aphta e ancilim de carneiros, cancro e croup das aves.

DD — CURA **vermes** e **lombrigas**, compridas e pequenas, tenia ou solitaria, a colica e emmagrecimento causado por lombrigas.

EE — CURA as **molestias dos pulmões**, vias respiratorias, tosse, bronchite, pulmoneira, respiração difficultosa, pulmões inflammados, pleura-pneumonia.

FF — CURA **colica**, colica inflammatoria, dôr de barriga, respiração espasmodica, dysenteria dos animaes e aves.

GG — PREVINE os **abortos** nas vaccas, eguas e novellas, faz parar as hemorrhagias

HH — CURA as **molestias** dos rins e organs urinarios, inflammação delles, urinas escassas, dolorosas ou sanguineas, hydropisia.

II — CURA as **molestias** da pelle e erupções, sarna, erisipelas, esparavão, mormo, lepra, inchações, abcessos, fistulas, ulceras, pello criado e aspero.

JK — CURA a **indigestão**, falta de appetite, resultados de comer muito, ictericia, pello criado, paralysia, cascos quebradiços.

Estes especificos são usados no exercito dos Estados-Unidos, nas companhias de bondes, nas cavallariças e estrebarias e em toda a parte do mundo.

Agentes geraes: DE LA BALZE & COMP.

Rio de Janeiro e Buenos-Aires 74

A' venda em todas as pharmacias e drogarias e nos depositarios

BARUEL & COMP.

S. Paulo

) AO (

GRANDE ORIENTE

RUA DA FUNDIÇÃO, 3

Canto do Largo da Sé

Ha grande enchente de mercadorias no armazem de moveis AO GRANDE ORIENTE, á rua da Fundição n. 3, canto do largo da Sé, de MONTENEGRO & COSTA.

Estão vendendo por preços sem competencia, como sejam: mobilias austriacas, ditas para quarto, sala de visitas e de jantar; tapetes, capachos e tudo mais que pertença a uma casa de familia de bom gosto.

Preços baratissimos

Ss. 5ª, e dom. 275 30—p

Grande fabrica

— DE —

Bicycletas e Motocycletas

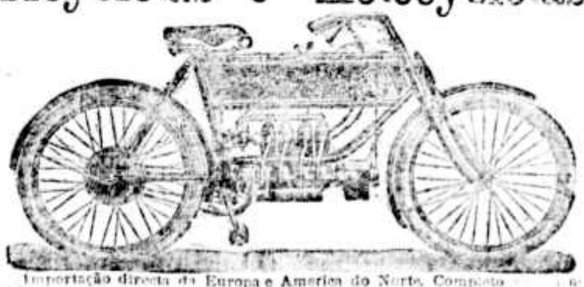

Importação directa da Europa e America do Norte. Completo sortimento de accessorios para bicycletas e motocycletas.—Cobertores **Dunlop-Michelin e Continental.**

Fazem-se concertos garantidos. Nickelatura e esmalte a fogo.

Representantes geraes da BARE e PASCAULT, de Paris.

Poletti Caloi & C.

RUA BARÃO DE ITAPETININGA, 11 587 10

A CASA LEBRE

Mudou-se provisoriamente para a

N. 15, RUA DIREITA, N. 15

519 2—12

MALEITAS? Desapparecem com as primeiras doses das extraordinarias pilulas de **CAFERANA** de ABREU SOBRINHO.

E' tal o effeito curativo e infallivel das pilulas de

CAFERANA nas febres palustres, intermittentes ou cazeiras, que se pode affirmar serem ellas o medicamento de maior consumo e preferido pelos que soffrem deste terrivel flagello.

NESTE ESTADO:

Baruel & C. — P. Vaz de Almeida — L. Queiroz & C.

E em todas as demais DROGARIAS e PHARMACIAS 473

Companhia Mechanica e Importadora de S. Paulo
RUA 15 DE NOVEMBRO, 36
SECÇÃO DE IMPORTAÇÃO

Grande importação de materiaes para construcção e para estrada de ferro.

Cimento, pinho de riga, vigas de ferro.

Ferro e aço em barras e em chapas, tubos pretos e galvanizados, arame farpado, ferro gaza, telhas de zinco, correias, carvão, oleos para machinas, tintas, breu, soda caustica, etc. 20. m (4)

NA PNEUMONIA

aguda, com tosse curta e secca, febre alta e continua, grande prostração, com dores agudas no peito, augmentadas pelo movimento, tosse, inspiração e expiração, é de effeito quasi especifico; a resolução pelo peitoral dá-se em curto espaço de tempo sem ser preciso causticos ou outros meios accessorios que tanto maltratam aos doentes. Deve ser usado 1 dose de 2 em 2 horas, com agua, porque facilita mais a absorpção pelo estomago.

Ficando o doente sem febre, 3 doses por dia até completo restabelecimento. Pede-se aos srs. medicos, por benevolencia, que experimentem, e verão a verdade nascer.

SERPIARIA

Vende-se na DROGARIA MODERNA, á rua de S. Bento, 14.

Vinho Cassalho

13 ANNOS DE SUCCESSO

Doenças do estomago, anemia, doenças nervosas, lymphatismo, fraqueza, rachitismo, tuberculose.

Largo da Sé n. 2, Barnel & Comp
114 483

Companhia Mechanica e Importadora de S. Paulo
Rua 15 de Novembro, 36
Secção de fabricação

Oficinas mechanicas: Fundição de ferro e bronze—Carpintaria e serraria.

Acceita encommenda, executando-a com promptidão e esmero.

Nova reducção de preços
20 m (3)

A QUEM O PEDIR

REMETTE-SE UM NUMERO ESPECIMEN — ACEITAM-SE ANNUNCIOS

Toda a pessôa de gosto artistico e literario deve lêr a

RENASCENÇA

REVISTA BRAZILEIRA de LETRAS, SCIENCIAS e ARTES

Um anno . . . . 18$000
Numero avulso . . 1$700

Editores-Proprietarios
E. Bevilacqua & C.ia

14-A, RUA SÃO BENTO, 14-A
SÃO PAULO

Casa Matriz RIO DE JANEIRO 4

Marmoraria Tavolaro

Exposição permanente de TUMULOS, ESTATUAS e vasos.

M. TAVOLARO
IMPORTADOR
— Venda de marmore em bruto e serrado —
RUA DE SANTA EPHIGENIA N. 69—S. PAULO
Casa fundada em 1894

456 diario

Xarope Gloria

Este xarope é o unico conhecido até hoje para a cura certa e rapida da coqueluche, exerce uma acção especial sobre as bronchiolas, facilita a respiração e attenúa os accessos de tosse.

Empregado com resultado maravilhoso nas bronchites agudas e chronicas, tosse, rouquidão e em todas as affecções das vias respiratorias.

A' venda em todas as pharmacias

PRAÇA MAUA' SANTOS 512 30—12 PRAÇA MAUA'

Alfaiataria do Povo

RUA DE S. BENTO, 24—S. PAULO

A casa que satisfaz as exigencias de todos os freguezes, por serem os proprios cortadores que podemos offerecer vantagens e grande reducção de preços, para auxilio do povo, como interessado na nossa alfaiataria, com desconto de 50 0/0 abaixo do seu valor, que não encontrarão em outra parte esta barateza a seu favor e beneficio.

Ternos de casemira, sob medida, a escolha de figurino, a 45$, 50$, 55$ e mais preços; ditos de frack, 65$, 75$, 85$ e mais preços. Calças de casemira a 18$, 20$, 25$ e 30$. Sobretudos a 65$, 75$ e mais preços.

E' occasião de todo o povo visitar a nossa ALFAIATARIA, em que são interessados á 316 25—22

24—Rua de S. Bento—24—S. PAULO

Elegancia, belleza e mocidade!

Obtem-se, principalmente não descurando dos CABELLOS

O Tonico fracema estimula seu crescimento, evita a queda ou calvicie e dá-lhes extraordinario brilho.

Tira, rapidamente, as caspas, que são as causas de sua quéda e embranquecimento prematuro.

A loção anticanicida devolve aos cabellos brancos, SEM OS TINGIR (porque não é tintura) sua cor primitiva, para cujo resultado GARANTIDO, é bastante um só frasco conservando-se com seu uso permanente, sem a penosa e nociva necessidade de os pintar.

J. NEUBERN & C., fabricantes, Campinas—Encontra-se nas drogarias Amarante e Barnel, casas Pygmalion, Fachada etc.—Em Santos, Rodolpho Guimarães. m. 4. 532

E esta **a verdadeira** marca da **manteiga TRAITUBA unica que é pasteurisada.**

Não se deixem illudir com outras marcas inferiores e de menor peso, que se estão vendendo como de egual qualidade.

Unicos depositarios
GARCIA, NOGUEIRA & COMP.
42, Rua de S. Bento, 42—S. PAULO 466 a 110-10

Grande Laboratorio e Pharmacia Homœopathica

FUNDADOS EM 1880 por

Almeida Cardoso & Comp.

MEDICAMENTOS HOMOEOPATHICOS QUE CURAM:

ALMEIDINA: Cura a gonorrhéa chronica e recente e suas consequencias.
CARDOSINA: Cura tosses, bronchites, dores no peito, costas e lados.
CARDUUS CARDOS: Cura molestias do coração e hemorrhoides fluentes.
GYPSUM BRASILIENSE: Facilita a dentição e tonifica as crianças.
BEZORINA: Cura a febre intermittente (sezões ou maleitas).
ROSALINA: Cura e previne a tosse coqueluche.
CONSOLARINA: Cura a tuberculose pulmonar, em primeiro e segundo graos.
SANAGRYPE: aborta a *influenza* e cura constipação com febre, tosse e dores no corpo.
CARICA AMERICANA: Regularisa as evacuações e combate os incommodos em consequencia de purgantes.
SANA SYPHILIS: Cura syphilis, lymphatismo, rheumatismo syphilitico e molestias da pelle e coiro cabelludo.
ESSENCIA BENEDICTINA: Cura dores de dentes e ouvidos em 5 minutos.
DUARTINA—*Tonico reconstituinte:* Cura neurasthenia, anemia, rachitismo, dyspepsia e todos os incommodos do apparelho digestivo.
SANASTHMA: Cura a asthma hereditaria e adquirida com dyspnéa ou falta de ar.
VITALINUM: Restabelece a potencia viril aos dois sexos.
SANAFLORES: Cura a leucorrhéa (flores brancas), caracterisadas por um corrimento da vagina.
DOLORIFORA: Auxilia o parto, combate as colicas uterinas e mais symptomas das parturientes.
BALSAMO DE ARNICA: Cura golpes, contusões, frieiras e unhas encravadas.
OLEO DE FIGADO DE BACALHAU—*Tonico reparador:* contra anemia, falta de sangue e desappetite, palidez, magreza, rachitismo e fraqueza organica.

Os medicamentos acima são aconselhados pelos medicos homœopathas, acompanhados de modo de se usarem e levam a nossa marca registada:
UM ANJO COROANDO UMA AGUIA. Cuidado com as imitações

Encontram-se as mais exigentes escamas e frascos de 1 oz em tinturas, pilulas, TABELLETTES e GLOBULOS PREÇOS RAZOAVEIS

ALLIUM SATIVUM

Especifico para abortar e curar a *Influenza*, *Constipações*, *Tosses*, *Coqueluche*, *Febre* e todas as molestias provenientes de resfriamento. O legitimo ALLIUM só se acha na acima e vende-se nas drogarias e pharmacias e na casa dos fabricantes

Almeida Cardoso & C.
RUA
Marechal Floriano Peixoto
5-A
Rio de Janeiro

5-A — Rua Marechal Floriano Peixoto — 5-A — (Proximo ao largo de Santa Rita)
RIO DE JANEIRO

ALMEIDA CARDOSO & COMP.

A' venda nas principaes drogarias e pharmacias da CAPITAL e do INTERIOR DO ESTADO DE S. PAULO

Collegio Brasil

EM AGUAS VIRTUOSAS DO LAMBARY—SUL DE MINAS

Equiparado ao Gymnasio Nacional

3.º anno
Curso preliminar..... 500$000
Curso gymnasial..... 600$000
Joia de uma só vez..... 50$000
Fornecimentos escolares..... 30$000

VANTAGENS

Ensino pratico de linguas vivas. Solidez de preparo. Clima magnifico pela salubridade. Alimentação abundante, variada e sadia—Uso diario das virtuosas aguas medicinaes de Lambary—Banhos frios e quentes—Asseio rigoroso—Gymnastica, etc.

CORPO DOCENTE

Joaquim Lopes Vianna
Dr. Eustachio Garção Stockler
Dr. Benicio Chaves
Padre Luiz Donato
Charles Roguéres
Albano Moraes
Paulino de Araujo Filho
Major Alfredo Luz
Francisco Tavares
Dr Horta Barbosa
Ernesto Keller

O programma e informações necessarias serão fornecidas aos srs. interessados. Servido pela E. F. Muzambinho.

E' o unico collegio do Brasil que em suas refeições usa da melhor e mais pura agua de mesa do mundo. 4.ª G.ª e dom. 513

ATTENÇÃO!!

PRIMA *, **, ***

De STENDER & C.ia,—SÃO FELIX

São os charutos da época e recommendam-se pela sua boa fabricação e emprego dos melhores tabacos da MATTA, CRUZ DAS ALMAS.

Encontram-se nas melhores charutarias 586 8—7

Phosphoros "OLHO"

Vendem-se em todas as principaes casas no Estado de S. Paulo ou com os AGENTES GERAES

DAVIDSON PULLEN & C.
N. 9—Rua do Commercio—N. 9
624 S. PAULO 24-26-28-30-3-5

AVISOS MARITIMOS

La Veloce

NAVIGAZIONE ITALIANA A VAPORE

O esplendido e rapido vapor

SAVOIA

Sahirá de Santos em 30 de Março de 1907, para

Buenos-Aires

A terceira classe responde a todas as exigencias do COMMISSARIATO D'EMIGRAZIONE.

IDA e VOLTA 20 % de reducção. A passagem de volta é valida tambem para os vapores da Navigazione Generale Italiana Florio & Rubattino.

Preço da passagem de I classe frs. 250.00 de II classe frs. 150.00 de III classe frs. 75.00 IDA e VOLTA 20 0/0 de desconto

Este paquete faz somente serviço de passageiros.

O sumptuoso e rapido postal

ITALIA

Duas elices — Duas helices

Sahirá de Santos em 30 de Março de 1907, para

Rio, Tenerife, Cadiz, Barcelona, Genova e Napoles

O esplendido e rapido postal

SAVOIA

DUAS HELICES

Partirá de Santos em 3 de Abril de 1907, para

Rio, Tenerife, Cadiz, Barcelona, Genova e Napoles

Preço da passagem de III classe, rs. 135$000 e mais imposto de [illegible]; preço da passagem de camarote distincto, I e II classe, tratar na [illegible]

A terceira classe destes vapores corresponde a todas as exigencias do Commissariato di Emigrazione.

IDA e VOLTA 20 % de desconto com validade pela volta com os vapores de La Navigazione Generale Italiana.

Para passagens e mais informações, com todos os sub-agentes e agentes geraes no Brasil:

SCHMIDT & TROST
S. Paulo—Rua do Commercio n. 9—S. Paulo
SANTOS—RUA SANTO ANTONIO N. 50
AGENTE NO RIO DE JANEIRO—LUIZ CAMPOS

Hamburg-Sudamerikanische Dampfschiffahrts-Gesellschaft

VAPORES A BAHIA

CORRIENTES 10—4—07 PETROPOLIS (toca em Boulogne s/m.) 26—4—07
PERNAMBUCO (toca em Pernambuco e Boulogne s/m.) 1—5—07 CORDOBA 2—5—07, ASUNCION 18—5—07, TUCUMAN 29—5—07 e SALTA NICOLAS (toca em Boulogne s/m.) 12—6—07

O ESPLENDIDO PAQUETE

Belgrano

Capitão W. SCHWEER

Sahirá de Santos no dia [illegible] de Abril, para

Rio, Bahia, Lisboa, Leixões

e Cherbourg e Hamburgo

Preço das passagens de I classe para Lisboa rs. 1[illegible]

Todos os paquetes desta Companhia são providos [illegible] de terceira classe. A bordo de todos os paquetes [illegible] portuguez e nos Portugueses as passagens de [illegible]

Para tratar com os agentes

E. JOHNSTON & C. LIMITED
Rua José Bonifacio, n. 21

Norddeutscher Lloyd Bremen

Sahidas para a Europa—Cobiaz em 17 de Abril

O rapido paquete allemão

CREFELD

Illuminado a luz electrica—Commandante G. Linsemann

Sahirá de Santos em 3 de Abril para

Rio de Janeiro, Bahia, Pernambuco, Madeira, Lisboa, Leixões, Antuerpia e Bremen

Este paquete tem boas e as mais modernas accommodações para passageiros de todas as classes.

Todos os paquetes desta Companhia têm medico a bordo, [illegible] e criados portuguezes. As passagens de terceira classe incluem vinho de mesa.

PREÇO DAS PASSAGENS

Em camarote, para Antuerpia e Bremen, marcos 400.
Em camarote, para o Rio de Janeiro, rs. 400$000, em terceira classe, rs. [illegible]
Em terceira classe para Madeira, incluindo vinho de mesa e imposto do governo, rs. 135$000.
Em terceira classe, para Lisboa e Leixões, incluindo vinho de mesa e imposto do governo, rs. 105$000.
Em terceira classe, para Antuerpia e Bremen, Lb. 1000 e 55000 de imposto.
Vendem-se passagens para as ilhas dos Açores.
Para fretes e mais informações, com os agentes:

EHRENINER, BULOW & Co.
RUA SANTO ANTONIO NS. 21 E 23—SANTOS
Rua de S. Bento n. 24

Rua de S. Bento, 43 **CASA NATHAN** Rua de S. Bento, 43

Sortimento completo de ferragens—Tintas preparadas: ENAMELETTE e METALLIC

Drogas, vernizes, etc.

Verniz marca "BRILHANTE"
O melhor e o mais barato existente no Mercado!

MACHINAS AGRICOLAS — MODERNAS SOLIDAS

CARPIDEIRAS
Cultivadores de DISCOS recentemente modificados.
CASCADORES - SULCADORES
Arrancadores de tócos

Ferramentas PARA CAMPO

Ferramentas PARA JARDIM

Arados de disco «Reversivel»—Arados de Aves
Grades de discos—Grades de dentes, semeadeiras—Segadeiras e ceifadeiras.
Machinas de varios typos para o preparo de forragens

Oleos lubrificantes
OLEOS PARA CILINDRO
Graxas para qualquer machinismo.

ENCERADOS INGLEZES,
Lona americana
TINTA para ENCERADOS

CORREIAS
"Gutalata"
DE COURO
inglez e nacional

Preservativo para CORREIAS

POLYTHEAMA
EMPRESA J. CATEYSSON

TEMPORADA DE 1907
Grande Companhia Italiana de Operas-comicas, Operetas e Feerie
Dirigida por
ETTORE VITALE

HOJE—DOMINGO, 24 de Março—**HOJE**

2 GRANDES ESPECTACULOS 2
A 1 3/4 HORA DA TARDE
ULTIMA MATINÉE

Com a deslumbrante operetta em 3 actos de Howen Halle, que tanto successo obteve nesta capital

GEISHA
(Historia de uma casa de chá)
Musica do maestro Sidney Jones

A's 8 1/2 horas da noite
Segunda representação da graciosa operetta em 3 actos dos srs. West e Held,

Il venditore di uccelli
(O vendedor de passaros)
Musica do maestro Karl Zeller
Amaretti, Cesare Gravina
Maestro director da orchestra, FRANCESCO DI GESÙ

Preços e horas do costume

Amanhã-Grande festival em homenagem ao *roucex* do CLUB SPERIA.

Os bilhetes acham-se á venda, de dia, na «Brasserie Paulista».

Attenção—Terça-feira, 26, grande festival artistico em honra e beneficio do Cesare Gravina. 707

THEATRO SANT'ANNA

COMPANHIA
LUCINDA-CHRISTIANO

HOJE HOJE
Domingo, 24 de Março de 1907

2 ESPECTACULOS 2
Matinée e á noite

O maior successo da actualidade. Novidade palpitante para S. Paulo

RIR! RIR! RIR!

Duas ultimas representações do vaudeville em 3 actos, traducção do allemão por J. FREITAS BRANC

O Papão

O maior successo de toda a companhia

Mise-en-scene dos artistas Lucinda Simões e Christiano de Souza

Brevemente, com o maior esplendor, o sempre applaudido drama

O Conde de Monte Christo

O resto dos bilhetes acha-se á venda na Brasserie Paulista.
1—1 703

FRONTÃO BOA-VISTA

HOJE — Domingo, 24 de Março de 1907 — **HOJE**

A' 1 HORA EM PONTO

Grande funcção sportiva

Em que serão disputadas renhidissimas quinielas simples e duplas, inclusive um sensacional

PARTIDO (REPETIÇÃO)
EM 20 PONTOS
entre os apreciados artistas

BARCAIZTEGUI, AGUSTIN
contra
GONI, LINO

POULES DUPLAS

Banda de musica

A' noite—Brilhante funcção—Poules duplas
Ao frontão! Ao frontão!

ALTO OCCULTISMO PRATICO

Maravilha e talisma do INIS — Maravilha e talisma do INIS

Arte de fabricar os *Talismans magicos e amuletos arabes*, com virtudes maravilhosas para nos dar fortuna em negocios, nos livrar de toda sorte de maleficios, de mau olhado, etc. Grande revelação dos mysterios da «kabbala» e das «influencias astraes». Revelado pelo livro alto occultismo pratico, do grande iniciado no magismo Jirbarkir.

Remette-se para qualquer parte livre de porte, a 2$000. Pedidos á rua Barão de Itapetinga n. 95 — Altino Lopes — S. Paulo. alt. 15—15

Loja da China

Chegaram as sementes de flores e hortaliças.

Fogos, bandeiras para S. João, Santo Antonio e S. Pedro. Fabrica de velas e milagres de cêra. Artigos especiaes para cotillon, Chocolate Andaluza, Fry's, Kohler e Van Houten's; de Morton, temos em latas farinhas de aveia, cevadinha, sagú, araruta, trigo, arroz, maizena, batatas etc. Soda especial para lavarem de casa, roupas, trens de cozinha, etc.; molho em latas, canella, pimenta, noz-moscada, cravo, pó para fazer, pó de arroz Violeta, confeitos em vidros.

Esplendido sortimento de enxocos com brinquedos e confeitos de Tom-Smith's e outros; gelatina de Nelson para geleas etc.; velas inglezas Palmer's; essencias de frutas para bolos e doces; brinquedos de contas.

41-B — Rua de S. Bento
533 30—1

Viagens á Europa
Grande Fabrica de MALAS

AO VIAJANTE
Machado Barbosa & C.

Sortimento completo de malas de qualquer formato e tamanho

CADEIRAS para VIAGEM

Saccos de lona, proprios para viagem de mar.

MALAS para CABINA, etc.

Preços sem competencia

Officinas para concertos
RUA DIREITA, 55-C—S. PAULO