Commercio de São Paulo

Redactor-chefe — OLYMPIO LIMA | Redactor-secretario — ARLINDO LEAL

S. PAULO — 1907

Domingo, 10 de Fevereiro

Anno XIV — N. 117

Expulsões

Em these, em frente ao principio constitucional que equipara os extrangeiros ao nacional e por outros principios asseguradores de certos direitos fundamentaes, somos contrarios á lei da expulsão.

No momento actual, só haveria um motivo bastante para que a autoridade pudesse saltar sobre o direito elementar de residencia e forçar a retirada do extrangeiro: seria quando este ameaçasse a tranquillidade publica, a segurança das instituições etc.

A não ser neste caso, absurda é a invocação da soberania do Estado e do direito que cabe a cada nação de constituir-se livremente, pela fórma que lhe parecer adequada ao conseguimento de seus fins e destinos.

Não se trata no Brasil de constituir politicamente a nação. Esta já existe, já tem a sua constituição, datada de 24 de Fevereiro. Ahi, ao constituir-se, declarou que era um dos fundamentos da sua organisação—a egualdade de nacionaes e extrangeiros perante as leis.

Esta affirmação da egualdade em tudo o que concerne á propriedade, á segurança individual e á liberdade, contém em si a expressa renuncia á faculdade da expulsão, porque mesmo agora que está creada a lei que a auctorisa, esta medida não póde alcançar os nacionaes.

E se a renuncia foi feita em artigo constitucional, a lei da expulsão carece de constitucionalidade, visto como as reformas constitucionaes não se fazem por leis ordinarias, senão de forma especial.

Sendo este nosso parecer, é claro que, consultando-o, não podemos apoiar os actos de expulsão, que, em ultima analyse, são feitos de violencia, commettidos com abuso de poder, em nome de uma lei que discorda radicalmente de um principio de liberdade e segurança, outorgado pelo congresso constituinte.

Se nos restasse duvida quanto á improcedencia do motivo daquella lei, bastava considerar que, coexistindo tal motivo com a propria vida da nação, era de todo ponto desnecessaria a decretação della.

Entretanto, esperou-se que entrasse em vigor, certamente por que o direito de residencia estava assegurado anteriormente, e não noutra lei, senão na propria constituição federal.

Conquanto seja esse o nosso parecer, entendemos que a lei de expulsão torna-se uma necessidade a que é preciso attender sem delongas e hesitações.

Expulsar os maus é uma medida de protecção aos bons; é, portanto, um acto de defesa e nós precisamos revogar a renuncia, em má hora lavrada, desse recurso defensivo, talvez inalienavel.

Não podemos offerecer e garantir o nosso mal policiado territorio, a toda sorte de bandidos e individuos sobremaneira indignos, que, fugindo á justiça ou a outras repressões, procuram entre nós novo campo para suas façanhas criminosas.

A expulsão neste caso seria uma simples medida policial, para cuja applicação não se exige a pratica de qualquer delicto, bastando tão sómente a temibilidade do individuo a expulsar, pois a funcção policial é mais preventiva do que repressora.

***

Mas a expulsão tem um aspecto que interessa por demais a S. Paulo. Para elle chamamos a attenção geral e das autoridades policiaes, que para elle devem voltar as suas vistas.

A effectividade daquella medida na Capital Federal, desde que as nossas autoridades se descuidem, torna-se um perigo e uma ameaça para o nosso meio.

Os individuos que lá têm justos motivos para se temerem da policia expulsora, naturalmente hão de procurar escapar-lhe pela fuga e refugiando-se em outras cidades.

A nossa capital está por varias circumstancias indicada para primeiro logar de refugio, e assim vê-se em risco de ser infestada pelos classificados na lei de expulsão.

Ora, se esta lei, constitucional ou não, tem effeito, não só na Capital do paiz, mas em todo o territorio d'este, cumpre que, aproveitando-se de uma medida tão salutar, de um meio de defesa tão efficaz, as nossas auctoridades invistam contra os que aqui se acham e os que aqui quizerem refugiar-se, indicando-os sem demora aos poderes competentes, afim de serem encaminhados para fóra do nosso territorio.

Que não nos tomem por incoherentes: achamos a lei inconstitucional; mas não está ainda annullada pelo poder competente.

E não estando anullada, a medida defensiva que consagra, é altamente necessaria.

R.

Traças & Troças

O vil preconceito

O sr. contra-almirante Cordovil Maurity, chefe do estado maior da Armada, acaba com uma simples pennada de perder a aureola de sympathia que ia conquistando no desempenho desse cargo, mandando desembarcar os marinheiros de côr da tripulação do *Barroso*, *Riachuelo* e *Tamoyo*, que breve zarparão com destino aos Estados-Unidos do Norte.

A ordem baixada por esse official estabelece a selecção das côres, e importa num legitimo insulto ao regimen egualitario em que vivemos, onde o preto é feliz ao lado do branco, gosando dos mesmos direitos e vantagens concedidas pela Constituição aos filhos do paiz.

Não nos surprehende esse attentado á egualdade, estabelecendo e firmando o preconceito da côr, habituados como estamos a vêr o abandalhamento e a corrupção das leis por parte daquelles que deviam ser os primeiros a respeital-as.

E a que vem agora essa revoltante ordem do dia?

Para mostrar aos Estados-Unidos aquillo que não somos, ostentando guarnições de brancos, quando bem conhecida é a raça mesclada que constitue a população do Brasil.

Entretanto quando se trata de defender o nosso territorio, enviando para as fronteiras levas e levas de soldados que se expõem á fereza do clima dos longinquos sertões, não se trata de indagar se o branco sobrepuja o negro em valor e coragem, ou se o mulato tem a energia precisa para expôr o peito ás balas e morrer defendendo a Patria.

A Historia regista em suas paginas factos e episodios gloriosos em que os negros—tão brasileiros como os brancos—regaram a terra com o seu sangue, honrando a patria que lhes foi berço.

Não é mister recordal-os para combater a injustiça do vil preconceito, que, na America do Norte, encontra a repulsa do grande estadista que preside os destinos da nação amiga.

Homens de côr têm sido honrados com a confiança do governo americano, que absolutamente não tolera a estupida selecção das côres, perversamente propagada por uma pseudo fidalguia que menos vale que a canalha.

Em nosso paiz não deve vingar esse odio de raça, esse *parti pris* contra irmãos que falam a mesma lingua e vivem sob o mesmo céu, fieis ao regimen liberal que a todos nivelou pela egualdade.

Precisamos, como bem ponderou um jornal carioca, imitar os exemplos que nos legou o Imperio.

D. Pedro II, se era implacavel para os que se transviavam, condemnando-os a um ostracismo interminavel, não recusava jámais a sua justiça e a sua protecção aos negros e mulatos que se distinguiam; Rebouças tanto merecia da sua estima, que seguiu para a Europa com apresentações autographas do monarcha, ficando celebre o baile em que a princesa Isabel o convidou para uma contradansa, por vêl-o sem par a um canto do salão.

Imitemos com sinceridade taes exemplos sem apoucar e desmerecer os nossos irmãos que, apesar do stygma da côr, possúem nobreza e sentimentos, lealdade e patriotismo para bem amar e defender a republica.

Saibamos ser unidos, saibamos ser brasileiros, sem negar a origem da nossa raça e a historia da nossa nacionalidade.

Esses negros e esses mulatos, como sensatamente salienta em vibrante editorial o *Correio da Manhã*, nasceram sob o sol que doira e illumina a nossa patria—são nossos irmãos!

Não, seu Julio, essa é que não pega nem com grude de peixe. Dizer que só 4.609 assignantes estão habilitados aos premios que mandou distribuir pela *Fichet*, é modestia demais.

4.609, ou mais do que isso, temos nós.

Nós, que não temos o romantico e doce nome de Julio; nós, que ainda hontem aqui chegamos; nós, que não somos *congraçados* porque não fomos *empurrados*.

Tire o cavallo da chuva, seu Julio, e conte direito essa historia. 4.609? não! 40.609 vá, sim, é o que deve ser.

Creiam os assignantes d'*O Estado*, que na conta do mesmo houve erro typographico, que escapou á revisão. Corrija-se: onde se lê 4.609, leia-se 40.609.

E elle que bote cá para fóra os premios devidos.

Não ha quem se não queixe de irregularidades e escandalos que se dão, por traz dos reposteiros, no Tribunal de Justiça do Estado, onde nem todos os ministros se mantêm superiores ás dependencias da politica e aos laços de parentesco e amisade que os prendem a determinados funccionarios, bem cotados na praça commercial.

A prova do que acima se lê está na protecção dispensada ao corretor de café, Theodureto de Faria Souto, representante dos commissarios Bezerra Paes & Comp., João Procopio, Irmãos & Comp., Salles, Toledo & C..

Todas as causas em que figuram essas firmas são julgadas favoravelmente pelo Tribunal, sendo relator em todas, ou quasi todas, o ministro Ignacio Arruda.

Um indiscreto, que me poz ao corrente desse escandalo, affirma que tal acontece pela bondade magnanima de um sogro que morre de amores pelo *genro*, fazendo justiça ás suas bellas qualidades.

E durma-se...

O collector das rendas federaes de Contendas, na Bahia, queixou-se ao sr. ministro da fazenda de que é desacatado pelos contribuintes todas as vezes que quer obrigal-os a pagar os impostos.

E' muito bôa!

Eu no caso do sr. dr. David Campista mandava esse funccionario apresentar queixa ao bispo.

E' novato ou supinamente... ingenuo esse collector de Contendas, que não conhece ainda os ossos do officio.

Si não houvesse contribuintes recalcitrantes, ou se elles pagassem com a mesma facilidade com que a união paga as muitas indemnisações que diariamente lhe exigem, claro está que seriam dispensaveis os collectores, agentes fiscaes e outros cargos semelhantes.

Quem não pode com a carga, arrela. Deixe o collector de Contendas o seu posto, que não hão de faltar substitutos para iniciar contendas com os contribuintes caloteiros, vencendo-os afinal sem muito custo, com juros e custas.

O ardoroso tribuno e não menos inflammado democrata dr. Alfredo Pujol, defendendo, no jury de São Carlos, os administradores do Banco União, pronunciou, em meio da sua incandescente argumentação, as seguintes palavras, que estão gravadas em letras de fórma:

«Eu deixei-me ficar no Pretorio, pleiteando os direitos que de mim se acercavam, em demanda da Justiça, no exercicio desse missão cujas difficuldades tanto exaltava o maior dos oradores romanos—*embora tivesse roubado a esse ministerio horas preciosas, que tive de consagrar á politica, á barregan sem entranhas que divide os homens e profana as almas.*»

Accresce notar que a bocca que tão duras verdades proferiu na época amarga do ostracismo, só tem, hoje em dia, phrases de mel para a *barregan sem entranhas* que o conta entre os novos representantes do proximo Congresso!...

E fiem-se lá em politicos...

O fôro da capital federal esteve ou está quasi a fornecer á sociedade carioca um escandalo puxado á sustancia: o apparecimento de um testamento nuncupativo, de pessoa de alto coturno e que, segundo se affirma com visos de verdade, nenhum testamento deixou.

A seu turno, a policia está averiguando o facto da trôca de uma criança de côr escura, filha de uma titular residente num dos suburbios do Rio, por uma menina que dizem ser filha do assassino Eugenio Roca.

E ahi têm os senhores dois *bons* escandalos, como sóe dizer a reportagem ao deparar com um facto que póde ser longamente explorado em multos numeros consecutivos da folha.

Um testamento falso e uma trôca de crianças — tudo arranjado por gente que traz luvas de pellica e gravata branca...

Emquanto o pau vae e vem, folgam as costas, diz conhecido rifão em sua alta sabedoria, que tem sua applicação á tregua concedida pelo dr. Alfredo Pinto ao jogo do bicho.

Folga o bicho e folgam os bicheiros.

Não sei se folgarão por muito tempo, mas quer me parecer que essa *tregua* é o começo do fim da campanha contra o pernicioso joguinho, que flagella o Brasil inteiro.

A luta era renhida, mas os *bichos*, que davam para encher muitas arcas de Noé, mostraram afinal que tambem dispõem de boas armas e não correm assim ao primeiro tiro.

Veremos em que páram as modas!

Tem causado especie a muita gente a sanha com que um delegado de policia se atira contra as loterias de outros Estados, não de hoje, mas de ha muito, denunciando com essa attitude um excesso de zelo que dá margem a commentarios do vulgo bisbilhoteiro.

Dizem uns que esse auxiliar da policia é severo cumpridor de ordens superiores e as executa á hora e tempo, autuando, multando, agentes de loterias e apprehendendo bilhetes, como ultimamente se deu; affirmam outros que se trata de *bairrismo*, de innocente mania, de mero capricho...

Em caso de duvida, aguardo a palavra autorisada do dr. Washington Luiz, secretario da Justiça e Segurança Publica, pois que a policia,—como a bôa justiça,—deve começar por casa.

Laurence.

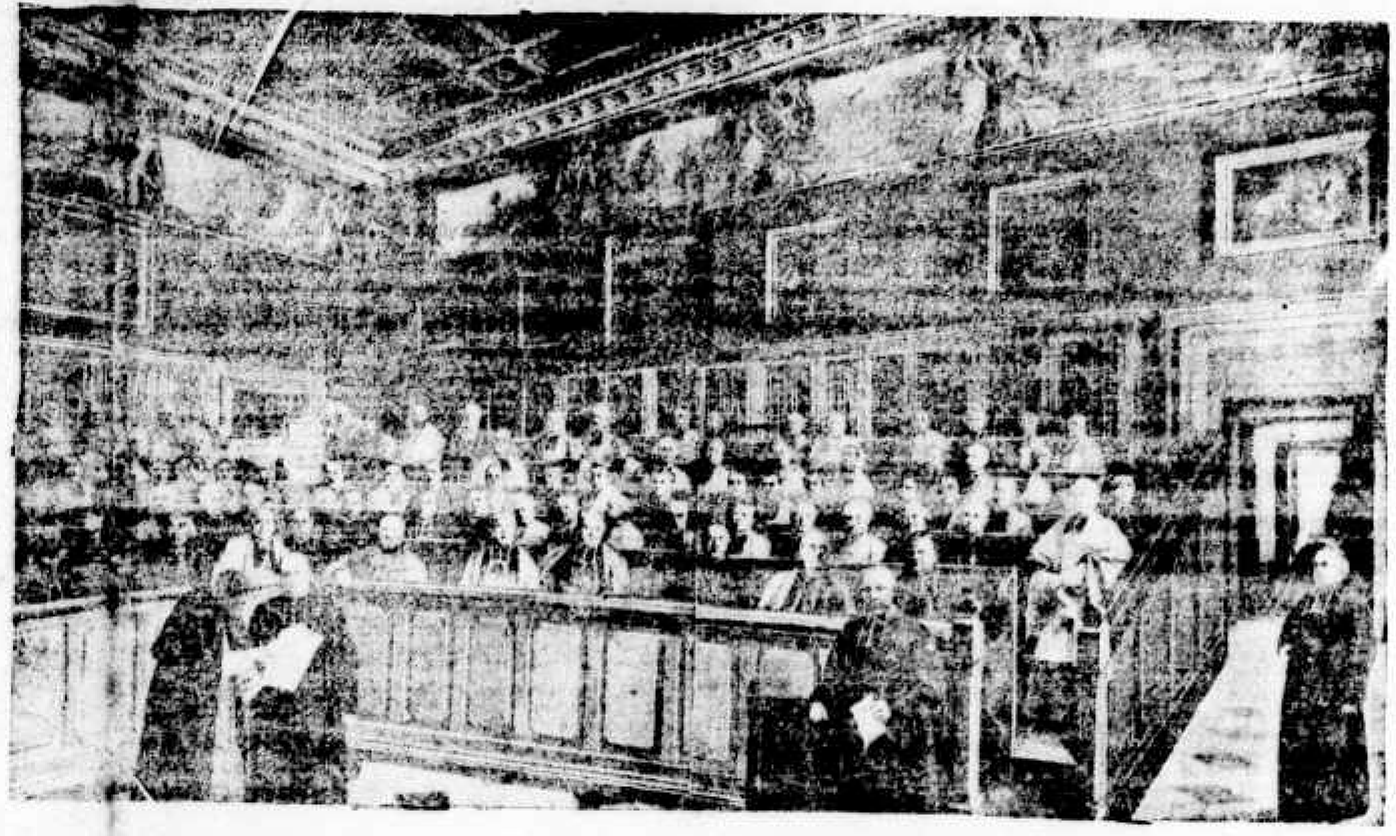

Membros do proximo concilio que resolverá sobre a situação causada pela lei franceza separando a egreja do Estado

O rei da Hespanha com o habito dos TREZE, da ordem militar de SANTIAGO.

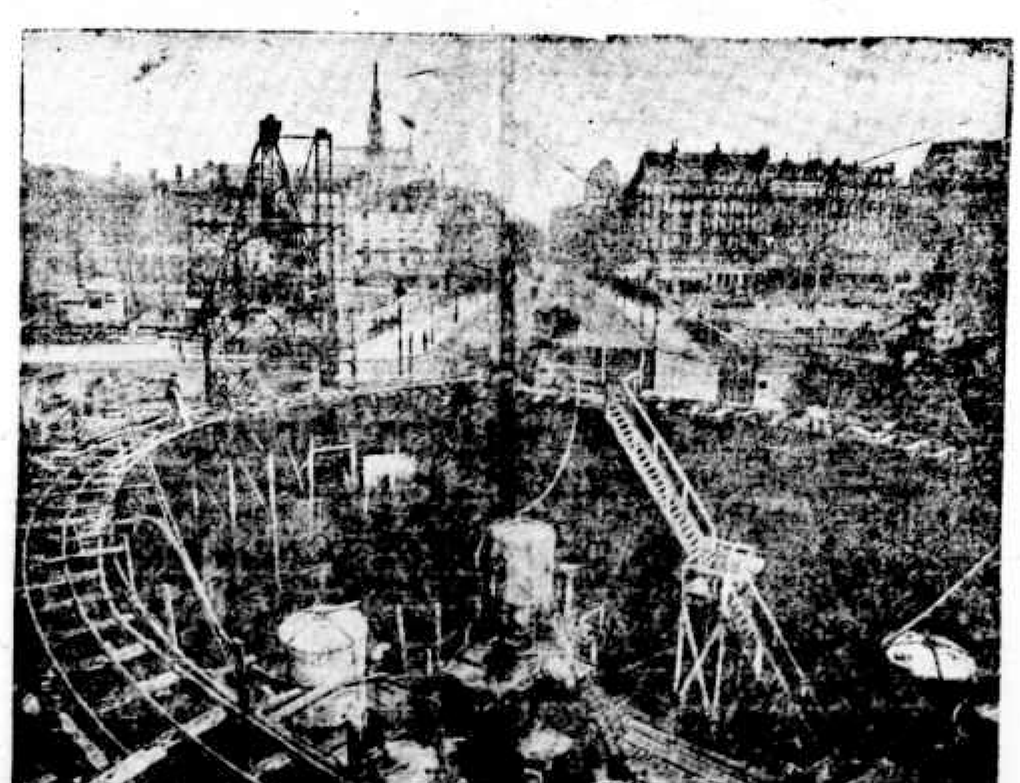

As grandes obras do Metropolitano—PARIZ

APPARELHOS para JANTAR, vejam a casa L. GRUMBACH & C. — Rua de S. Bento, 91.

Ao que consta, o sr. dr. Washington Luiz, secretario da Justiça e Segurança Publica, enviará ao governo uma mensagem sobre a conveniencia de serem remunerados os subdelegados de policia das diversas circumscripções da capital com o ordenado de 250$000 mensaes.

O sr. dr. Olavo Egydio esteve hontem em palacio conferenciando longamente com o sr. dr. presidente do Estado.

Encerrou-se hontem o trabalho da junta do alistamento eleitoral da capital, tendo-se alistado cerca de 800 eleitores.

REVISTINHA

E' muito commum exclamar-se, no mais acceso de uma discussão: «Mascaras abaixo!» Isto quer dizer que todos nós andamos mascarados. E quero crer que sim.

Max Nordau, nas *Mentiras Convencionaes*, deu a entender isso mesmo. E quanto mais caminha para deante a civilisação humana tanto mais vae ella dissimulando o instincto feroz do egoismo sob uma refalsada mascara de polidez.

Para que, portanto, pôrmos no rosto uma mascara nestes dias de carnaval, quando bastaria que nos desmascarassemos para produzir o mesmo resultado? Ahi é que se veria toda a extensão da tartufice humana. Porque, vamos e venhamos, se contam a dedo os que têm por norma, na vida, o culto da sinceridade. Ser sincero, que coisa tão difficil!

Agora, como no triduo carnavalesco, tudo se toma por brincadeira, poder-se-ia pôr de banda a mascara da hypocrisia e proclamar a verdade nua e crua, mas sem o minimo *tercett*.

Que horror! Daqui estou a vêr saltar dos labios do leitor essa exclamativa.

Imaginem só que eu chegaria a um corcunda e lhe diria nas bochechas: «Oh! camello, como é feia essa corcova que trazes no costado. Porque não emigras para o deserto?»

A uma mulher menos formosa (*menos* é um modo de dizer) faria eu esta declaração: «Como poderei amal-a, minha senhora, si vossencia traz no nariz uma formidavel verruga, que é um segundo nariz? Não seria melhor que vossencia me honrasse com o seu implacavel odio?»

A um estupido que quer passar por intelligente, eu atiraria esta desconsoladora verdade: «Queres saber de uma coisa? Entre os animaes irracionaes encontramos uma especie de estupidos —são os burros, mas esses são conformados com a sua estupidez. Entre os homens encontra-se a mesma classe inferior, mas os que a ella pertencem, infelizmente, não se conhecem nem se reconhecem como taes. Pois deixemos de periphrases: és um destes. Desconfio que a alma da queixada de burro, com a qual, segundo narra o velho Testamento, se dizimaram milhares de philisteus, transmigrou, através dos tempos, e veio aninhar-se no teu corpo.»

A um nephelibata diria eu egualmente coisas do arco da velha. Por exemplo: «Li, ha dias, os teus versos e achei-os excellentes — como narcotico. De ha muito que era eu um insomne, e não havia droga que me acalmasse a neurasthenia e me fizesse dormir. Pois tu, meu bom nephelibata, me prestaste esse serviço com as tuas maluquices em verso. Toca nestes ossos em signal de profundo reconhecimento.»

A um frade, de larga venta e bandulho proeminente, o que eu não *confessaria*? Se querem um trecho de amostra dessa confissão, leiam só isto: «Reverendo, de ha muito que ando com esta duvida atravessada no espirito. Aconteceu que ouvi, um dia, um seu sermão, todo recheiado de conselhos, de bons principios, de exemplos edificantes. Mas, ai de mim! numa sexta-feira encontrei-o, reverendo, a comer carne, regada a capitoso vinho. Comecei então a matutar no seguinte: que o padre aconselhava sómente o jejum aos outros, mas, *pro domo sua*, era outro cantar. Queria só saber se s. s. tinha dispensa do papa para assim proceder.»

Em mim mesmo passaria esta descompostura: «Nunca vi maior toleima do que esta de *João Crespo* em escrevinhar chroniquetas sensaboronas, insossas, desenxabidas num dia de carnaval em que a gente se diverte á vontade e mal tem tempo de ler ligeiras noticias. Depois, este sujeito anda sempre ás voltas com umas idéas extravagantes, que descarrilham da bitola commum. Ora esta idéa de dizer que o homem, na normalidade de seus dias, já é um mascarado, julga elle que é original, novinha em folha. Mascaras abaixo! é que é o caso de se lhe dizer. Não seria preferivel que elle envergasse um dominó qualquer, botasse uma mascara, e fosse á para a rua a repisar as suas pilherias de segunda mão. Tartufo! elle quer que se diga a verdade sobre tudo e todos para apanhar o que lhe conviesse, principalmente quando se puzessem na rua da amargura os pódres de seus inimigos. Ora, seu *João Crespo*, não se metta a engraçado com o que não é da sua conta».

Já vê o leitor que eu mesmo tomei para o meu tabaco.

Isto é que é finura. Antes que os outros me digam duras verdades, aqui as deixo consignadas e endereçadas a qualquer mascara para reedital-as quando me der dois dedos de prosa.

Sou um *revistinheiro* mais fino do que pensam.

João Crespo.

Artigos para presentes de fim de anno, vejam a casa **L. Grumbach & C.**—Rua S. Bento, 51.

O exmo. sr. d. Eduardo Duarte Silva, bispo de Goyaz, que se acha actualmente no Amparo, chrismou ante-hontem na matriz daquella cidade cerca de 1.500 pessoas.

Seguiu hontem para sua propriedade agricola, no municipio da Limeira, o sr. dr. Albuquerque Lins, secretario da Fazenda.

Ao seu embarque compareceu o representante do sr. presidente do Estado.

Casas de Penhor

A casa de Penhor, de propriedade do sr. Julio Lyon, exhibiu hontem perante o dr. Pereira Leite, 2.º delegado auxiliar, a multa de 1:000$000, que lhe foi imposta por irregularidades verificadas na escripta do referido estabelecimento.

Os srs. Emilio Israel & Comp., Luiz Medici e G. Bueno & Comp., proprietarios das outras casas multadas, exhibiram egualmente a mesma quantia.

De accordo com a lei, as multas arrecadadas e que attingem a 4 contos de réis, serão divididas ao meio, cabendo 2 contos á autoridade que applicou a multa e 2 contos a uma casa de caridade.

Essa quantia, ao que consta, será destinada ao Hospital da Santa Casa de Misericordia.

A Repartição dos Correios, no dia 11 do corrente expedirá malas pelo paquete *Industrial* para os portos de Cananéa, Iguape, Xiririca, Paranaguá, Antonina e Laguna.

Realisa-se hoje o baptisado do menino Cassiano, filho do sr. Cassiano José das Neves, chefe dos serventes da Secretaria d' Agricultura.

Frieiras, brotoejas, darthros, eczemas, coceiras, sarnas, feridas, mau halito, suores fetidos, caspa, contusões, curam-se com o **Borisal**. 8 30—2

FARPAS

(117)

Começa hoje o reinado da Folia

O' musa alegre da troça,
Musa alacre da folia,
Dá que ao menos hoje eu possa
Vestir de rubra alegria
As *Farpas*. Dá piparotes
Na barriga do burguez;
Vai no baile dos cocotes
E volta entre as duas e as trez...
Puxa o Juião pela orelha;
Dá cagueletas no sico,
Ferva-te á bocca vermelha
Em catadupas o riso...
Presto enverga um dominó,
Sae pelas ruas, a esmo
Fazendo gaifonas. Só
Voltando feita em torresmo...
Pede espirito emprestado,
Pinta o Simão e o caneco
E finge de deputado,
Dá pulos e peteleco...
Depois volta para casa.
Recolhida dentro em ti,
Dize: «A troça já dei vasa!
E quanto me diverti?»

Tolentino.

TELEGRAMMAS

SERVIÇO ESPECIAL DO "COMMERCIO DE SÃO PAULO"

INTERIOR

SANTOS, 9

O sr. inspector d'Alfandega despachou hoje, os seguintes requerimentos: 1602, Carraresi & C.: examine o sr. Lopes; 1604, D. Fiorita & C.: junte-se o processo e volte, informado pela commissão de vistoria; 1576 e 1578, Donato Votta: á 1ª secção; 1577, o mesmo: á 2ª secção; 1599, H. R. Wanner: á 1ª secção; 1593, I. Michel: á 2ª secção; 1579, João Briccola & C.: certifiquem-se; 1413, Luiz Carlos Silva: sim, na presença do sr. Idalino Leite; 1528, Singer Sewing Machine Company: informe á Guarda Mória.

SANTOS, 9

O Carnaval começou com pouca animação.

—Na sessão extraordinaria da Camara foi approvado o parecer da Commissão de Justiça e Poderes, sobre o serviço de remoção de lixo, mandando multar o contratante.

RIO, 9

A *Noticia* diz que o dr. Adalberto Ferraz arrendará o cartorio de distribuidor do Districto Federal e continuará a representar Minas no Congresso.

—Começou o Carnaval. As ruas estão repletas e os brinquedos muito animados havendo um borborinho de ensurdecer.

O tempo está firme e faz um calor insupportavel.

O chefe de policia e o prefeito combinaram em inspeccionarem ambos, no mesmo carro, o policiamento da capital durante o triduo carnavalesco.

—O director do Laboratorio Municipal conferenciou com o prefeito sobre a apprehensão das marcas de vermouth que, em sua maior parte, contêm absintho.

RIO, 9

E' provavel que a divisão commandada pelo contra-almirante Baptista Leão só entre em Santos quarta-feira, visto esse almirante desejar evitar que os marinheiros desembarquem durante os dias de carnaval ali.

Foi preso o assassino Antonio Vaz, em virtude de haver a Côrte de Appellação annullado a primeira absolvição do jury.

—Foram presos, a bordo do *Maranhão*, varios gatunos procedentes dos portos do Norte e que viabam operar aqui, durante o carnaval.

Entre elles está o celebre Pitoca Abilio, de Pernambuco.

RIO, 9

O sr. ministro da Marinha visitou hontem os pontos de atracação do deposito de carvão da ilha Mocanguê e os navios alli ancorados.

—O tenente Emmanuel Braga partirá no dia 13 do corrente para a Europa, onde vae estudar os torpedos e submarinos.

—Em meiados de Março haverá na Ilha Grande, combate simulado entre a divisão de torpedeiras, segunda divisão naval e divisão de instrucção.

—Falleceu repentinamente, quando caminhava na rua D. Manoel, o medico septuagenario Ernesto Gitahy, cujo cadaver foi recolhido ao Necroterio.

RIO, 9

Está aberto o Congresso Legislativo do Estado do Maranhão.

—Os jornaes desta capital reclamam contra o atraso de pagamento de contas no Thesouro, entre as quaes as dos fornecedores do Congresso Pan-Americano.

RIO, 9

Foram recolhidas hoje á Caixa de Conversão 7.967 libras esterlinas, 4.?0 francos e 2702 em ouro nacional.

Foram retiradas 1015 libras esterlinas e 7.23? francos.

—O dr. Luiz Varella, procurador do Thesoiro do Estado de S. Paulo, esteve hoje com o dr. David Campista, e mostrou-lhe um telegramma de Londres noticiando estarem bem encaminhadas as negociações do emprestimo.

Os drs. Varella, David Campista e Custodio Coelho conferenciaram sobre o emprestimo do Estado de S. Paulo no Banco do Brasil.

—Foi mandado servir na Recebedoria de Rendas o agente fiscal do consumo, sr. Victorino Pereira, em commissão nessa capital.

—Na Avenida Central reina grande animação.

Transitam muitos carros conduzindo mascaras.

RIO, 9

A policia prosegue no inquerito aberto sobre o escandalo relativo á troca de uma criança.

A verdade do facto é a seguinte: a baroneza Julia Rimes, viuva cerca de um anno, amasiou-se com o engenheiro de meia edade Alfredo Augusto da Silva, possuidor de alguns bens.

A baroneza quiz casar-se, porém, o amante declarou-lhe que só legalisaria a união caso viesse um filho.

Estando ausente o engenheiro, no Amazonas, a baroneza annunciou-lhe que se achava em adeantado estado de gravidez e, sabendo que Luiza Rocca, esposa do bandido Eugenio Rocca, tivéra um filho, procurou-a, usando do falso nome de Marietta, e propoz-lhe tomar o recemnascido para criar, registando-o como seu filho e sonegando a verdadeira mãe, tudo de cumplicidade com a parteira Maria Barbosa e Isabel Serpa.

Faltando noticias da filha subtrahida, que a baroneza criava na rua do Riachuelo n. 149, Luiza Rocca procurou a policia, a quem expoz os factos acima.

Está apurado que a baroneza tudo fizéra para apanhar a herança do amante.

RIO, 9

A's onze e meia horas da noite passaram na Avenida Central prestitos dos *Fidalgos Carnavalescos* e *Tenentes engarrafados*, grupos, muitos cordões, *ze-pereiras*.

Correm com animação os bailes nos theatros e sociedades carnavalescas.

RIO, 9

—Entraram hoje neste porto os vapores: inglez *Mis.* de Nova York e escalas; inglez *Nadia*, de Rosario; nacionaes: *Maranhão*, de Manáos e escalas; *Itaperuna*, de Porto Alegre e escalas; *Orion*, de Montevidéo e escalas; *Campeiro*, de Porto Alegre e escalas; *Itapacy*, de Pernambuco e inglez *Oravia*, de Valparaiso e escalas.

Sahiram: para Bordéos e escalas, o vapor francez *Atlantique*; para Maceió, o nacional *Marajó*; para Buenos Aires, o inglez *Samara*; para Santos, o inglez *Terence*; para Buenos Aires, o argentino *Paranaguá*; para Santos, os allemães *Tijuca* e *Assumcion*; para Pernambuco, o francez *Italia*; para Marselha e escalas, o francez *Les Andes* e para Pernambuco e escalas, o nacional *Planeta*.

RIO, 9

A' meia noite, o carnaval recrudesceu de enthusiasmo.

As ruas estavam repletas, tendo sahido todos os clubs e grupos carnavalescos.

RECIFE, 9

O governador do Estado officiou á associação Commercial, affirmando estar disposto a abolir o imposto inter-estadual.

GOYAZ, 9

Os commerciantes requereram manutenção da passe de mercadorias vindas de fóra e sujeitas ao imposto de consumo creado pelo Estado.

PETROPOLIS, 9

Desceu para o Rio o cardeal Arcoverde.

—O carnaval começou com bastante enthusiasmo.

EXTERIOR

PARIZ, 9

O theatro *Macon* ficou completamente destruido por um incendio.

—Os jornaes desta capital noticiam que o Papa recusou peremptoriamente o plano de Associações catholicas proposto pelo sr. Briand, ministro dos cultos, afim de regularizar os contratos de locação de edificios destinados ao culto.

—Foi reformado o general Vigrage.

—Foi experimentado, com exito, em Sartrouville, o dirigivel Dalaranha.

—Os jornaes realistas hostilisam o imposto lançado sobre rendas.

—Estão em greve os empregados da livraria Hachette.

—Foi demittido o alcaide de Saint Jean, por ter publicado um manifesto contra o registo dos domicilios dos curas.

—O tribunal ordenou que o liquidante dos bens dos assumpcionistas tome posse dos bens que os mesmos deixaram.

—O rei Eduardo VII condecorou o pintor Detaille com a ordem Victoria.

NOVA YORK, 9

O presidente Roosevelt telegraphou ao general Porphirio Diaz, pedindo-lhe intervenção no sentido de evitar nova guerra entre Guatemala, S. Salvador e Costa Rica.

—Em recompensa dos serviços prestados durante a guerra russo-japoneza, o Mikado pediu ao presidente Roosevelt permissão para condecorar o sr. Mac Cormick, embaixador americano na Russia, de 1903 a 1905 e ao sr. von Lengurke Meyer, seu substituto em 1905.

—A guarnição do cruzador *Jenesse*, que hontem matou a tiros um marinheiro que assassinára a bordo um official, partiu a toda a pressa, afim de responder a conselho de guerra.

—O juiz de paz Cortese, de Paterson, foi despedaçado pela explosão de uma machina infernal recebida da aldeia de Newarka, quando tentava abril-a.

O filho do magistrado ficou gravemente ferido com os estilhaços.

O escriptorio do julgado ficou destruido.

Attribue-se esse attentado á vingança, por haver o sr. Cortese auxiliado a policia na captura de um anarchista.

LONDRES, 9

O *Morning Post* publica um despacho procedente de Berlim, dizendo que foi ou será brevemente concluido um accordo internacional para a continuação da Estrada de Ferro de Bagdad, com os recursos de um syndicato de allemães, francezes e inglezes.

PETERSBURGO, 2

Foi decretada uma emissão de setenta milhões de rublos, com a garantia do Estado, devendo a quinta parte dessa quantia ser empregada no soccorro das provincias flagelladas pela fome.

MADRID, 9.

Os carlistas e catholicos colligaram-se para disputar as eleições.

— O automovel em que viajavam os monarchas cahiu num fosso cavado pelas geadas, nos arredores desta cidade.

Os soberanos pouco soffreram sendo obrigados a regressar de carro.

— Foram adquiridos em Villa Maria para suprimento da esquadra ingleza novecentos bois e mil e quinhentas toneladas de diversas provisões, importando tudo em tres milhões de pesetas.

— Está causando alarma em Almeria a emigração.

No ultimo sabbado trezentas familias abandonaram aquella provincia com destino a Havana.

Varias povoações ficaram abandonadas.

ROMA, 9.

O capitão Canobi e o tenente Buggesti tiveram um duello a pistolla, em Mandaux, devido a um incidente que se deu a bordo do cruzador *Fieramosca*, no porto de Buenos Aires.

O sr. Canobi ficou gravemente ferido.

—O bispo de Lincoln foi recebido pelo Papa, com quem teve longa conferencia.

—O *Popolo Romano* confirma que o papado e o episcopado repellem a ultima circular do sr. Briand.

—Tem sido muito deplorado o facto de haver monsenhor Lacroix visitado o sr. Briand, em nome do clero francez.

— Devido aos violentos e continuos temporaes, estão interrompidas as communicações telegraphicas e telephonicas entre esta cidade, a Sicilia e a Calabria.

LONDRES, 9

O *Daily Telegraph* publica um telegramma de Tanger, dizendo que as forças do sultão atacaram novamente e derrotaram a tribu Haleserif.

Em seguida, as forças vencedoras saquearam e incendiaram varias aldeias.

BERLIM, 8

O governo vae expulsar do territorio allemão os agitadores e socialistas extrangeiros que tomaram parte nas ultimas eleições.

TANGER, 9

O sultão autorisou uma sociedade allemã a construir uma estrada de ferro ligando esta capital a Sarade.

BUENOS AIRES, 9

O sr. Villanueva conferenciou, pelo telegrapho, com o chefe de policia de S. Juan, assegurando-lhe este que aquella cidade está calma.

Nesta capital começou hoje a gréve, estando paralysado o serviço dos bondes, desde pela manhã.

A gréve não causa receios, apesar das inquietações provenientes do temor do que se reflecta até aqui e Santa Fé o movimento de S. Juan.

Os governadores telegrapharam ao governo, dizendo serem infundados os boatos de proximas sublevações nas respectivas provincias.

—E' gravissimo o estado do general Luiz Maria Campos.

—Ha pouca animação no Carnaval, havendo bailes á phantasia em todos os theatros.

LISBOA, 9

Foram tirados dez mil exemplares do discurso proferido pelo conselheiro Hintze Ribeiro sobre adeantamentos feitos pelo Erario á Casa Real.

—A bordo do *Cap Branc* chegou hoje a esta capital, incognita, a princeza Mathilde de Saxe, que será hospedada no palacio da Ajuda.

—Nas provincias cáe muita neve.

Os rios estão gelados.

BUENOS AIRES, 9

Os jornaes desta capital publicam notas officiosas, dizendo que o governo está na firme resolução de repôr o sr. Godoy na presidencia de San Juan.

Dizem tambem que o governo tem forças sufficientes para impedir o movimento sedicioso em qualquer provincia.

A opinião geral, porém, é que a situação torna-se gravissima, especialmente nas provincias de Santa Fé e Mendoza.

O interventor federal em San Juan resolveu adiar a sua partida para aquella provincia, esperando instrucções directas do presidente Alcorta.

Nota-se grande movimento de tropas.

De todas as provincias chegam noticias de conspiração, havendo indicios de proxima revolução.

Aqui foram feitas muitas prisões e buscas em casas particulares.

BUENOS-AIRES, 9

Começará amanhã a gréve geral de vehiculos e dos operarios do porto.

SANTIAGO, 9

O dr. Hevia Requielme foi nomeado ministro da Industria.

Os jornaes felicitam o governo por haver evitado a crise ministerial.

—O presidente Montte parte brevemente para Valparaiso, em companhia do ministro do Exterior.

LIMA, 9

O carnaval está muito desanimado.

—O governo tomou trinta mil acções da companhia de navegação, ultimamente fundada.

LISBOA, 9

O syndicato estrangeiro desistiu da construcção de sanatorios na ilha da Madeira.

—A rainha d. Amelia e o infante d. Manoel assistirão aqui o carnaval.

O rei d. Carlos e o principe Luiz Philippe partiram para Vidigal.

LIMA, 9

Chegaram a Callao, a bordo do *Kasatamaru* duzentos e setenta chinezes, quatrocentos e setenta e cinco japonezes e cincoenta e cinco hindús.

ASSUMPÇÃO, 9

O carnaval está muito desanimado.

Os bancos estarão fechados durante os tres dias carnavalescos.

BUENOS AIRES, 9

Os preparativos para o carnaval estão se fazendo com grande animação.

—Grande temporal, acompanhado de granizo, prejudicou muito as plantações.

MONTEVDEO, 9

O sr. Antonio Maria Rodrigues foi reeleito presidente da Camara dos Deputados.

—O sr. Adolpho Bezames foi confirmado consul no Rio de Janeiro.

ASSUMPÇÃO, 9

Partiram as tropas para os departamentos, afim de garantirem as eleições.

SANTIAGO, 9

Segunda-feira será fuzilado o assassino Dubois.

—Está resolvida a crise ministerial.

—O presidente Montt seguia para Valparaiso, donde irá para Punta Arenas.

BUENOS AIRES, 9

Em toda a Republica sente-se um mau estar extranho.

A todo o momento espera-se uma grande revolução.

O ministro da Fazenda de Santa Fé declarou ao sr. Villanueva que a queda do governo é imminente.

Fala-se de uma revolução aqui, entretanto o chefe de policia garante ao governo que reina paz absoluta.

Avulsos

GUARATINGUETA', 9

Não temos garantias.

O apaniguado Marcondes, juiz de paz em exercicio, maltrata nossos amigos e declara francamente negar-lhes justiça.

Tentou rasgar papeis nossos apresentados a despacho e injuriou o portador.

Pedimos providencias. -- *Gazeta Paulista*.

NOTAS POLITICAS

Escrevem-nos de Santos:

«Os *dissidentes* desta cidade, chefiados pelo Cesario, no proximo 2º escrutinio (dia 22) votarão no dr. Celso Garcia, se a Commissão Central não acceitar já a demissão apresentada pelo directorio Carvalhal.

Entretanto, o elemento Carvalhal manterá o compromisso de votar no dr. José Roberto.

O Cesario declarou em rodas de amigos que não confia nos *ursos* da Commissão Central. O que elle quer é o dominio na politica de Santos.

—Se quizerem ha de ser assim: —a senatoria já ninguem m'a tira.

Garantimos a autenticidade dessa phrase.»

* * *

Corria hontem que o dr. Celso Garcia, candidato á deputação estadual, seria embaraçado nas suas pretenções pelo coronel Asdrubal Nascimento, prefeito interino desta capital, que toleraria a cabala entre o pessoal da Camara Municipal.

A ultima hora soube a nossa arguta reportagem que o coronel Asdrubal não se affastará das normas observadas pelo conselheiro Antonio Prado.

Ainda bem.

* * *

Apesar dos folguedos carnavalescos, falla-se ainda em politica, e falla-se muito.

Hontem á noite ouvimos que o coronel Asdrubal do Nascimento está descontente com a entrada do dr. José Roberto em 2º escrutinio.

Ouvimos mais que, terminadas as eleições, é mais do que provavel — com a ida do barão de Duprat para a Europa e com as retiradas possiveis de outros chefes, — a dissolução do partido politico dirigido pelo coronel Asdrubal, partido esse geralmente conhecido por *Bloquinho*.

* * *

Consta que entre os chefes politicos do Sul da Sé ha serias divergencias com relação ás eleições em 2º escrutinio.

Affirma uma má lingua que o dr. Idelfonso da Silva se aproveitará da ida do coronel Pedroso para a Europa, para assumir o commando do eleitorado do Sul da Sé.

* * *

Velho politico, habituado a consultar o *thermometro* da situação, garantiu-nos hontem que a proporção que sóbe, cresce e augmenta a acceitação da candidatura do dr. Celso Garcia, decresce, decáe e diminue na sympathia do eleitorado o dr. José Roberto Penteado, candidato official, derrotado no ultimo pleito.

* * *

Ouvimos hontem, que conhecido politico, em vesperas de *mudança de ares*, desistiu da viagem a Pariz, por ser necessaria a sua presença na capital para liquidação de certa empresa financeira, ultimamente desbancada.

* * *

O *bronzeo chefe* de S. Bernardo e adjacencias anda *assustado* estes ultimos dias e com cara de poucos amigos, desde que soube haver sido encarregado o sr. Glycerio de garantir, em nome do governo, todo o apoio, confiança e prestigio ao dr. João Carvalhal, que continuará na chefia do directorio politico de Santos.

O *bronzeo chefe* acha-se desconsolado e envergonhadissimo com o seu *prestigio*, que sómente serve para dar-lhe quéda sobre quéda em vesperas de conquista do pennacho.

* * *

Ecos do Carnaval.

O symbolico poeta Freitas Valle pedindo ao creado um *lança-perfume*:

— Traga-me uma redoma de vidro, transparente, que ejacula um liquido subtil e perfumado.

Authentica.

Christofle e metaes, vejam a casa L. GRUMBACH & C.—Rua S. Bento, 91.

O dr. Antonio Francisco de Paula Sousa foi nomeado para presidir a commissão encarregada de examinar o estado do Museu Paulista.

Realisou-se ante-hontem, no escriptorio central da Empresa Frigorifica Paulista, á rua S. Bento, n. 41, a reunião de assembléa geral extraordinaria para confirmação do augmento do capital social e constituição definitiva da Empresa. Estiveram presentes á reunião accionistas, representando quatro quintos do capital social, todos animados do melhor desejo de ver encaminhada a futurosa Empresa.

Sabemos que a referida empresa começará, em breve, a fornecer carnes resfriadas á capital, tratando outrosim de dar maior desenvolvimento ás fabricas que possue em S. Paulo e Avaré.

A serviço desta folha seguiu hontem para o Rio de Janeiro o sr. Jayme Montealegre.

RECEBEMOS:

O ultimo numero da *Revista da Semana*, repleto de variada leitura e bôas pilheiras de Carnaval. Entre as *charges* destaca-se da capa: representando o presidente da Republica em vestes de *pierrot* a maxixar com a endiabrada D. Politica.

A *Noticia Illustrada*, numero de apresentação, illuminado de *clichés*, de *kalungas* e retratos, além de um bom texto, leve, attrahente e pleno de verve.

A *Nova Cruz*, conhecida revista de artes e letras dirigida por Arthur Goulart e Francisco Gaspar—ns. 7 e 8 do 3º anno, 2ª série, traz os retratos de Samuel Porto, Carvalho Aranha e Arthur Andrada, saudoso poeta paulista. O summario deste fasciculo é copioso e selecto, e, dos nomes que o firmam, destacam-se Affonso Celso, Escragnolle Doria, Hypolito Pujol, Francisco Teixeira, Manoel Sodré, Julia Cortines, Gustavo Teixeira, Paula Faria e outros.

Publica a *Nova Cruz* dois suggestivos trabalhos posthumos de Pardal Mallet e Cruz e Souza.

Um excellente numero, emfim.

Cartas Parizienses

Pariz, 18 de Janeiro.

QUAES SÃO AS INTENÇÕES DOS JAPONEZES—AS REVELAÇÕES DE SENSAÇÃO DO «NEW YORK SUN»—NOS ARSENAES E ESTALEIROS NIPPÕES—AS NOVAS FROTAS DO IMPERIO DO SOL NASCENTE—A DIETA VOTA QUINHENTOS MILHÕES PARA NOVOS MELHORAMENTOS DA ARMADA—PORQUE ESSA INQUIETADORA ACTIVIDADE DOS JAPONEZES? O BRASIL DEVIA REFLECTIR NA LIÇÃO DE S. FRANCISCO—JAPONEZES E POLACOS.

Eis uma pergunta a que é difficilimo, se não impossivel, responder categoricamente.

Se dermos credito então ás ultimas e graves revelações do *New York Sun*, jornal que passa por ser um dos mais serios e mais bem informados do mundo, perdemo-nos num verdadeiro mar de conjecturas. Quaes são as intenções japonezas? Porque é que o Imperio do Sol Nascente se prepara tão formidavelmente para a guerra?

«Nada menos de 50.000 homens, —affirma o grande orgão norte-americano—trabalham actualmente nos grandes arsenaes militares do mikado.

No magnifico estaleiro naval de Kuré, que ha quinze annos não passava de uma pobre e minuscula aldeia habitada por pescadores, acham-se concentrados, sob as ordens do almirante Yamaguchi, nada menos de 85.000 a 90.000 machinistas, artifices e operarios...»

E, partindo desse ponto, o *New York-Sun* entra no terreno das revelações, reproduzindo, num longo e interessantissimo artigo, as confidencias de um engenheiro americano que, tendo passado certo tempo no Japão, poude acompanhar de perto as construcções navaes e os preparativos militares dos subditos de Mutsu-Ito. As informações do *Sun* correm hoje os jornaes europeus produzindo enorme sensação; os leitores brasileiros, que devida ou indevidamente —isto é uma questão aparte—, experimentam incontestavel sympathia pelos temerarios nippões, devem lel-as com curiosidade, pelo menos, senão com inquietude, pois que o Brasil se prepara para abrir de par em par as portas á immigração mongolica.

«A hora presente,—continúa o confidente do jornal new-yorkez—, ha exactamente nos estaleiros trez grandes encoiraçados, nove cruzadores encoiraçados e dez cruzadores de grande velocidade. O *Satsuma* e o *Aki*, que se acham em construcção, serão de uma capacidade de 19.000 toneladas; o *Kahori* e o *Kashima* arquearão 16.000...

No dia em que eu parti de Tokio, os jornaes publicaram um communicado official, annunciando que tinha sido decidida a formação de uma esquadra composta exclusivamente de encoiraçados e comprehendendo oito navios representados pelos typos mais rapidos, mais novos e mais fortes.

Outrosim, duas esquadras serão formadas de oito encoiraçados cada uma e trez esquadras de quatro cruzadores rapidos cada qual. Além disto, os trabalhos de reparação e concerto dos navios russos capturados, salvos ou postos a nado em Tsushima, Porto-Arthur e Chemulpo estão quasi findos. Só esses novos elementos podem constituir um formidavel reforço ás esquadras japonezas; todavia, em Tokio, pensa-se que apenas o *Orel* e o Retvisan são dignos de figurar entre as novas esquadras.

«A Dieta votou ultimamente uma verba de cem milhões de yens (quinhentos e quinze milhões de francos, pois que o yen vale 5 fr., 15 cents.) para *melhorar* a já formidavel frota japoneza.

Essa verba deve ser empregada num periodo de oito annos.

Doze milhões de yens serão gastos na modernisação dos encoiraçados russos e na reparação dos navios japonezes que foram avariados. Uma somma egual será consagrada ao melhoramento e augmento dos estaleiros e arsenaes existentes. O resto será empregado na construcção de novas unidades de combate.

A' hora presente o Japão compra quasi todo seu aço na Inglaterra e as trez quartas partes de suas machinas de arsenal são egualmente adquiridas na Gran-Bretanha.

Depois da guerra, como punição da sympathia, mesmo reservada, que mostrou pela Russia, a Allemanha não recebeu mais encommenda alguma do governo japonez, quer para os arsenaes, quer para os estaleiros nippões...»

Assim, os filhos do Sol Nascente, não contentes de possuir a terrivel e formidavel esquadra que já possuem, vão consagrar mais 500 milhões de francos ao melhoramento dessa frota, que só tem de superior no mundo a da Inglaterra, sua amiga e alliada. Pelo caminho em que vão as coisas, bréve a propria Inglaterra será distanciada, provisão despida do absurdo uma vez que, com a mesma somma de dinheiro, os orientaes podem fazer quatro ou cinco vezes mais do que os europeus, graças á barateza da mão de obra e á facilidade que têm seus governos de encher os arsenaes e estaleiros de trabalhadores, em paizes onde não só o operario não tem direitos, como o povo se acha fanatizado por um falso patriotismo que assim se traduz: odio do extrangeiro, morte ao extrangeiro!

Para terminar, o autor das graves confidencias que precedem resume suas impressões nesta phrase caracteristica que dá perfeitamente idéa da criminosa indifferença com que as nações assistem, não já ao confuso despertar, mas ao levantar-se aggressivo da raça amarella:

«Duvido que os governos extrangeiros e que os póvos em geral tenham uma noção exacta da actividade crepitante que o governo do mikado desenvolve para pôr o Japão n'um estado de defesa tal que nenhuma força humana possa attingil-o.»

Foi o pouco caso e a ignorancia das nações que determinaram a attitude assumida pelos nippões em S. Francisco e a humilhação que, diga-se o que se disser, os filhos do Sol Levante infligiram aos poderosos Estados Unidos, bastante ousados para se atreverem, em sua casa, a tomar medidas contra a sorrateira e continua invasão japoneza.

O Brazil, que hoje vai abrir os braços á immigração dos nippões, devia estudar maduramente os actos, os costumes e as qualidades dessa raça que a nenhuma outra se assimila, que em paiz algum constitue familia.

Certo, nosso immenso territorio tem necessidade de habitantes, a vastidão de nossas terras tem precisão de braços. Porque é que, em logar de abrirmos nossas portas aos mongóes,—em toda a parte nefastos—, de os attrahirmos mesmo, não encorajamos os valentes e leaes polacos a tomarem o caminho do Brasil, agora que, opprimidos pelos allemães e perseguidos pelos russos, emigram em massas compactas para os Estados Unidos?

Nosso paiz deve ser e será antes de tudo agricola. O merito do polaco em agricultura não póde ser comparado ao do japonez, povo exclusivamente pescador. Damos, acaso, nossa preferencia a um povo capaz de nos fornecer exemplos de civismo e de patriotismo?

Quem melhor do que os polacos nol-os ensinaria, se já não conhecessemos sufficientemente essas duas grandes virtudes, cujas lições figuram tantas vezes em nossa historia patria?

O polaco, vencido e opprimido, é um inimigo leal e tem dado infinitas provas disto, desde que o extrangeiro despedaçou-lhe o torrão natal. O japonez, recebido como amigo e tratado com carinhoso afecto, é um espião de todos os instantes, capaz de morder amanhã a mão que hoje o protege.

Para que dar exemplos? Toda a gente sente a dura verdade desta observação.

Demetrio de Toledo.

O prenuncio da coqueluche é sempre uma bronchite com tosse pertinaz.

O xarope Gloria na maioria dos casos faz abortar o terrivel mal e na totalidade attenúa-a, evitando os accessos convulsivos e cura-a rapidamente.

8 30—?

O Centro de Catechismo, da Capella das Perdizes, abrirá a matricula para novos alumnos no dia 15 do corrente mez, devendo começar as aulas no dia 3 de Março proximo.

VIDA INFERNAL

(*Emilio Gaboriau*) (78)

TRADUCÇÃO DE SILVA VIEIRA

Pascoal e Margarida

XVI

A mãe levantou-se, e concentrando toda a sua energia, interrompeu Pascoal, dizendo-lhe com alegria um tanto forçada:

—Que m'importa a casa!... Pelo tempo que nos havemos de demorar nella...

Mas Pascoal, como se estivesse muito longe de participar daquella esperança, permaneceu silencioso e triste. Sua mãe leu-lhe nos olhos, cuja expressão conhecia profundamente, que alguma nova afflicção se lhe juntára ás que já o opprimiam.

—Que tens tu? perguntou ella, incapaz de dominar a sua inquietação; que te succedeu?

— Uma grande desgraça, minha mãe!

—Que houve mais, meu Deus?

—Fui á rua de Courcelles, e falei com madame Léon.

—Que te disse ella?

—O conde de Chalusse morreu esta manhã...

Madame Férailleur respirou mais desafogadamente.

Esperava seguramente outra coisa, e não comprehendia que aquella morte fosse um desastre. O que muito bem comprehendia era que aquella conversação em pé, numa sala por onde passavam cem pessoas por minuto, era uma insigne imprudencia, que constituia verdadeiro perigo.

Pegou portanto no braço do filho, dizendo-lhe:

—Vamos... sahiamos daqui...

Pascoal conservára por sua conta a carruagem de que se servira para as voltas que tivera de dar; metteu-se portanto nella com a mãe, e indicou ao cocheiro a sua nova morada.

—Agora pódes falar... disse madame Férailleur, depois do cocheiro fustigar os cavallos.

O desventurado Pascoal achava-se num dos momentos de agonia moral, e de desfallecimento do pensar, em que o falar se torna verdadeiro supplicio.

Não queria, porém, inquietar sua mãe, nem que ella pudesse suppor-lhe falta de firmeza. Fazendo um esforço violento sacudiu de si o torpor que o invadira, e com voz elevada para dominar o rodar da carruagem, começou a dizer:

—Eu lhe conto, minha mãe, como empreguei o tempo, desde que a deixei:

Recordava-me de ter visto, indo a uma vistoria, na rua da Revolta, trez ou quatro predios inteiramente apropriados aos meus projectos... Foi por conseguinte onde primeiro me dirigi. Num destes predios achava-se devoluto um quarto; alugueio; e para que coisa nenhuma me entorpecesse a liberdade de movimentos, paguei seis mezes adeantados... Aqui está o recibo, com o nome que daqui em deante usaremos.

E mostrou um papel, em que o senhorio declarava ter recebido do sr. Maumejan a somma de 350 francos pelo arrendamento de um semestre, etc.

—Concluido o arrendamento, proseguiu Pascoal, voltei ao centro de Paris ... na primeira loja de moveis que encontrei... Propunha-me unicamente alugar o necessario para guarnecer a nossa habitaçãosinha; mas o marceneiro suscitou uma serie interminavel de difficuldades... Temia pelos seus moveis, e exigia uma caução em dinheiro, ou a fiança de trez homens estabelecidos... Na presença destas exigencias, vendo o tempo enorme que perdia, comprei o restrictamente preciso. Uma das minhas condições de compra, foi que estaria tudo em nossa casa, pouco mais ou menos ás onze horas... Como estipulei por escripto uma multa de 300 francos, estou certo da pontualidade do homem... e confiei-lhe as chaves da casa, onde a estas horas nos está esperando.

Assim, pois, antes de pensar no seu amor e em mademoiselle Margarida, não se occupára Pascoal senão do que interessava á sua reputação perdida.

Em poucas horas terminára tudo, com a segurança e dextreza que provém do conhecimento exacto dos maravilhosos recursos de Pariz.

Madame Férailleur não lhe supposéra de certo tanto animo e, recompensou-o com um aperto de mão.

Depois, como elle permanecesse calado, perguntou-lhe:

—Quando foi que falaste a madame Léon?

—Depois de haver concluido todas as disposições para a nossa mudança, minha querida mãe... Quando sahi da loja do marceneiro, calculei que podia ainda dispôr de cinco quartos de hora, e por isso não pude conter-me por mais tempo..., e com risco de a obrigar a esperar, minha mãe, fui á rua de Courcelles...

Era manifesto que Pascoal experimentava certo embaraço em falar de Margarida, e quasi mesmo repugnancia. Não ha paixão reservada que no amago não tenha maior ou menor dose de dissimulação; e os amores nobres e castos sentem soffrer o seu pudor quando affastam o véo que os encobre.

Madame Férailleur era digna de comprehender estes sentimentos; mas era mãe, quer dizer, ciosa da ternura do filho, e estava impaciente por saber pormenores ácerca da rival, que via surgir repentinamente n'um coração onde fôra a unica a reinar... Era tambem mulher, o que significa o mesmo que ser desconfiada das demais mulheres.

Longe de se compadecer do estado incommodo em que Paulo se achava, quasi que o obrigou a proseguir:

—Eu dera cinco francos ao cocheiro para que se apressasse, de modo que ia de batida. De repente, porém, na altura do palacio de Chalusse, notou-se no rodar do trem extraordinaria mudança.

Eu olhei, e vi que ia rolando sobre densa cammada de palha, espalhada na rua.

Não saberei explicar o que então senti. Cobri-me repentinamente de suor frio, afigurou-se-me vêr, ao clarão de um relampago, Margarida agonisante, morrendo longe de mim, e chamando-me debalde.

Sem esperar que a carruagem parasse inteiramente, apiei-me; e necessitei violentar-me extraordinariamente para não correr ao palacio de Chalusse, afim de perguntar ao porteiro, quem era que ali se achava doente.

Apresentava-se-me um embaraço, que eu não previra. Podia eu ir pessoalmente procurar madame Léon? Evidentemente, não. Quem havia de lá mandar? A'quella hora não se encontrava na rua um só moço de recados; e eu por coisa nenhuma d'este mundo encarregaria do tal commissão o moço de qualquer taberna das visinhanças.

Felizmente o cocheiro, este mesmo que agora nos conduz, é um excellente moço, que se prestou a ir levar o recado, ficando eu a tomar conta da parelha.

D'ali a dez minutos sahiu do palacio madame Léon, e foi ter comigo.

Eu conhecia-a de a ter visto varias vezes com Margarida, quando passeavam no Luxemburgo, e ella, que me vira por ali passar muitas vezes, tambem pela sua parte me reconheceu, apesar de eu ter a cara rapada.

As primeiras palavras que proferiu, e que me alliviaram de um peso enorme, foram: «Morreu o sr. conde de Chalusse».

Respirei então desassombradamente.

Ella estava porém tão apressada, que me não póde dar o minimo pormenor.

Entreguei-lhe a carta, e ella prometteu-me, para muito breve, duas palavras de Margarida. N'aquella noite todos velavam no palacio, e portanto ser-lhe-ia facil sahir por alguns minutos.

(*Continúa*).

No quiero casarme

E. PAUER — **Canção popular andaluza** — **Piano forte**

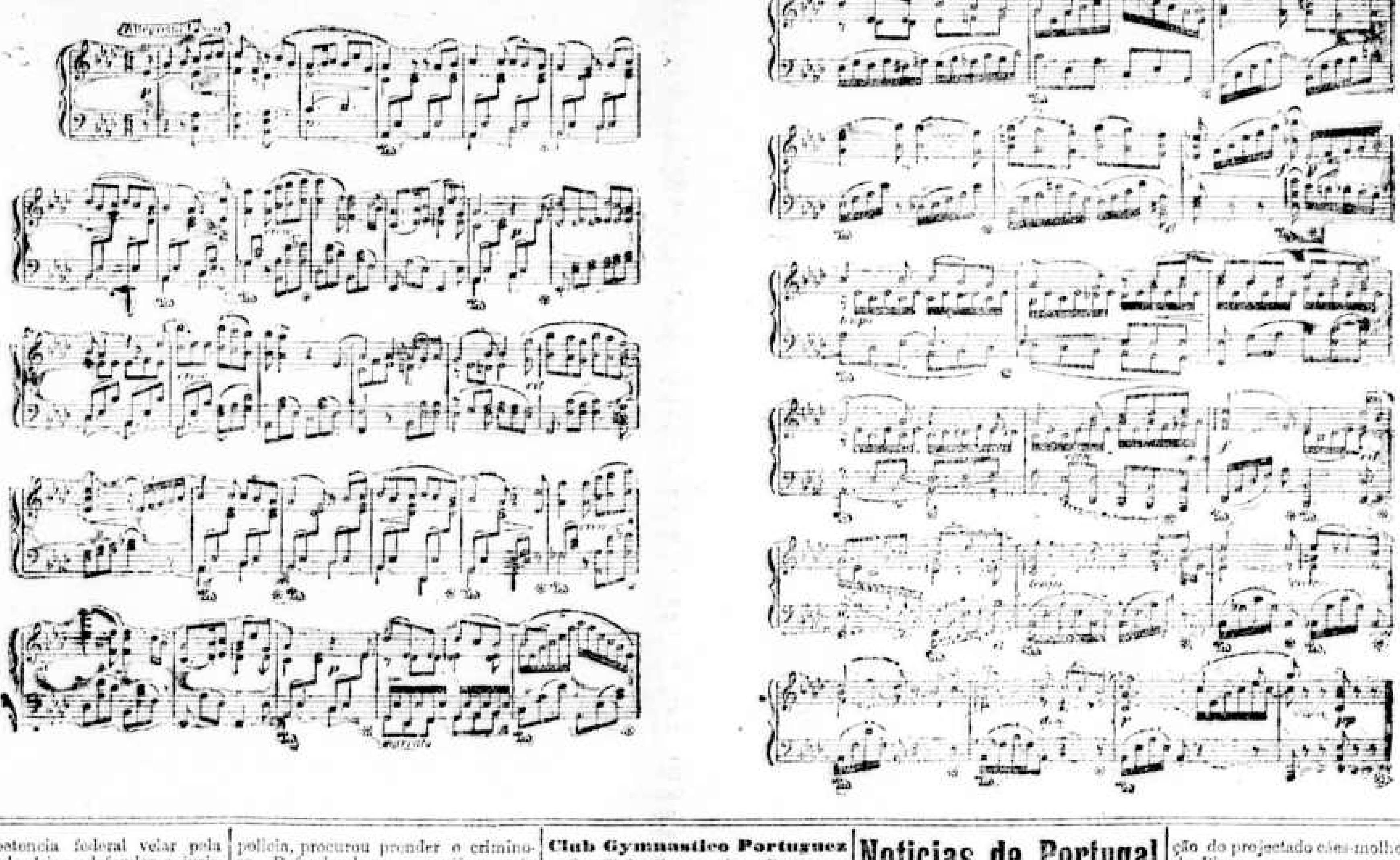

Commercio de São Paulo

Orgam do commercio e dos interesses do povo

Fundado em 17 de janeiro de 1893

Redactor-chefe--OLYMPIO LIMA

REDACÇÃO E OFFICINAS Á RUA DE S. BENTO N.º 35-B

Caixa do correio, F--Telephone, 629

PREÇOS DE ASSIGNATURAS

Na cidade:
Anno ... 25$000 | Semestre. 15$000
Para o interior:
Anno ... 30$000 | Semestre. 20$000
Para o Extrangeiro:
Anno ... 50$000 | Semestre. 35$000

Annuncios e outras publicações até 9 horas da noite.

Não circula ás segundas-feiras.

Pela magistratura

Segundo determina a lei paulista n. 956 de 26 de Setembro de 1905, que reformou a legislação eleitoral do Estado, artigo 7.º—a apuração geral de deputados será feita, na séde do districto, por uma junta composta dos juizes de direito das comarcas nelle comprehendidas, e de accordo com as apurações parciaes. No artigo 14 estabeleceu o principio seguinte:—A's juntas apuradoras incumbe apenas sommar os votos recebidos pelas mesas legalmente organisadas.

Segundo disposições da Constituição do Estado, um dos requisitos de elegibilidade para membros do poder legislativo é não se achar o cidadão comprehendido em incompatibilidade legal. Se examinarmos as disposições do Decreto n. 5453 de 6 de Fevereiro de 1905, dando instrucções para as eleições federaes, na conformidade da lei n. 1269 de 15 de Novembro de 1904, vamos encontrar o Capitulo III, sob a epigraphe. *Da inegibilidade*—que no artigo 4, assim dispõe:—A inegibilidade importa a nullidade dos votos que recairem sobre as pessoas que nella incidam, para o effeito de considerar-se eleito o immediato em votos, etc.

Nestas condições, sendo as juntas apuradoras compostas de juizes de direito, lhes incumbe sommar os votos recebidos, isto é, aquelles que forem *legaes*, por que só procedendo dessa forma é que poderão determinar na conformidade da lei, expedindo para esse fim os competentes diplomas, quaes os cidadãos eleitos em 1.º escrutinio, quaes os logares que deverão ser preenchidos em 2.º escrutinio por *cidadãos elegiveis*.

No regimen da lei Saraiva, a impugnação feita ás eleições só tinha logar depois de effectuado o segundo escrutinio, pois que pelo systema adoptado por essa legislação eleitoral, só concorriam em 2.º escrutinio os mais votados depois dos eleitos em 1.º, e as juntas apuradoras não eram compostas de juizes de direito.

Dada a hypothese de receber votação um cidadão que esteja comprehendido em qualquer incompatibilidade legal, como por exemplo, exercer o cargo de juiz de paz do districto, a junta apuradora não se limitará a sommar os votos recebidos por esse cidadão, porque são nullos de sua origem e inexistentes.

O parecer luminoso do venerando jurisconsulto Ruy Barbosa, a proposito de uma consulta do dr. Bueno de Andrada sobre a validade da eleição federal do 1.º districto de S. Paulo, procedida a 18 de Fevereiro de 1903, é digno de registo e de ser lembrado agora que a sua leitura tem toda a opportunidade.

Elle é do theor seguinte:

I

Se realmente a pessoa designada na consulta exerceu o cargo de procurador geral da Republica até o dia 1 de Dezembro do anno proximo findo, no Estado de S. Paulo, não podia alli ser votada para membro do Congresso Nacional aos 18 de Fevereiro do corrente anno:

Com effeito, a lei n. 35, de 26 de Janeiro de 1892, art. 30, n. 7, dispõe que,

Não poderão ser votados para senador ou deputado ao Congresso Nacional:

«Os membros do poder judiciario federal.»

Quanto aos «membros do poder judiciario federal», a vontade legislativa é, portanto, formal, peremptoria e inelutavel. Absolutamente não podem receber votos para esses encargos de eleição popular.

Ora, os procuradores seccionaes da Republica não serão *membros do poder judiciario federal?*

São-n'o indubitavelmente. Não posso transcrever autores, uma vez que me acho sem livros, no logar onde respondo á consulta. Mas, onde quer que se vão buscar a tal respeito a lição dos mestres e o dictamen das legislações, se achará que o *poder judiciario* abrange, com os juizes e tribunaes, o *ministerio publico*, elemento integrante e substancial da magistratura investida nas funcções da justiça.

Se a Constituição o não nomeia entre os orgams do poder judiciario (art. 55), se a lei que organisou a justiça federal o não designa entre os tribunaes e juizes, por quem essa justiça se exerce (dec. n. 848, de 1890, art. 4.º), nem por isso deixa o ministerio publico de ser parte no organismo da justiça federal.

A propria Constituição da Republica o inseriu nelles prescrevendo (art. 58 § 2.º) que o procurador geral da Republica seria designado «dentre os membros do Supremo Tribunal Federal», e tendo nella estatuido, no artigo anterior, que esses juizes não perderiam o cargo senão por sentença judicial, deixou *ipso jure* assentado que, passando ao ministerio publico, esses magistrados continuariam, todavia, a ser os membros do Supremo Tribunal Federal». Bastaria esse facto constitucional para estabelecer um elemento fundamental de consubstanciação entre o ministerio publico e o poder judiciario.

O decreto n. 848, de 1890, porém, não favorece menos essa conclusão. Segundo elle, ao ministerio publico incumbe «*dizer do decreto*» nas causas da competencia federal velar pela «*execução das leis*,» «defender a jurisdicção dos tribunaes federaes.» Taes attribuições, não sendo nem legislativas, nem administrativas, são evidentemente judiciaes; razão porque, obrigada a independencia dos procuradores geraes sob a garantia da vitaliciedade, escudou aquelle decreto a dos procuradores seccionaes com o previlegio da inamovibilidade temporaria, assemelhando-lhes a condição, por esse lado, á dos juizes substitutos (dec. n. 848, artigos 22, 23, 24 e 18).

Em summa, que a magistratura conferida ao poder judiciario se distribue entre os juizes que julgam do direito, e os procuradores, geraes ou seccionaes, que delle dizem, apparelhando, facilitando e esclarecendo a acção dos primeiros. Uns e outros, pois, são a meu ver, *membros do poder judiciario*.

II

Toda a prohibição legal absoluta importa a absoluta nullidade original do acto que se praticar em contravenção directa do prohibido.

Toda incapacidade legal, activa ou passiva, implica necessariamente a inexistencia do facto activa ou passivamente vedado ao incapaz.

Defeso é pelas nossas instituições eleitoraes votar para senador ou deputado nos cidadãos em cujas pessoas concorrer algumas das qualidades enumeradas no artigo 30 da lei n. 35.

Por esse artigo, logo, esses cidadãos, emquanto aquellas qualidades perdurarem, são incapazes de receber votos para senador ou deputado.

Taes votos, portanto, quando se verifiquem, serão, não só *nullos* de sua origem, mas, ainda *inexistentes*; já porque se deram contra a inhibição categorica da lei, que as defendeu em absoluto, já porque recahiram sobre individuos que a lei declarou incapazes de os receber.

Devem-se considerar, pois, como se não foram dados, e aquiparar, por conseguinte, á ausencia do eleitor, ou a cedula em branco. Abstrair dellas é, por consequencia, o que se impõe á Camara verificadora. Assim o penso.

III

Dos principios até aqui estabelecidos, o corollario é manifesto. Não ha que proceder a nova eleição, se além do inelegivel, tiver reunido suffragios no districto outro candidato, e contra este não militar a excepção da inelegibilidade.

A inelegibilidade do mais votado não vicia a operação eleitoral: elimina apenas do computo os votos conferidos ao inelegivel. Separada assim a votação deste, resta a do immediato, que sendo legal, o elegerá.»

Portanto, ex-vi desse luminoso parecer e em face da lei paulista n. 956 de 26 de Setembro de 1905, que reformou a legislação eleitoral do Estado, ás juntas apuradoras não incumbe somente sommar votos, cumpre saber se elles são legaes, porque só assim poderá saber quaes os *cidadãos elegiveis* que podem ser votados no segundo escrutinio (§ 3.º da cit. lei de 26 de Setembro de 1905 e quaes os eleitos em 1.º escrutinio e quaes os logares que devem ser preenchidos em 2.º escrutinio.

Moreira de Toledo.

A CASA mais barateira é a de L. GRUMBACH & C.—Rua S. Bento, 91.

A Thesoiraria da Casa da Moeda remetteu hontem para a delegacia fiscal, neste Estado, 142:000$000 em formulas do consumo.

Referem telegrammas de S. Petersburgo que ante-hontem á noite, quando o governador de Pensa sr. Alexandrouski se retirava do theatro, approximou-se delle um mancebo e fez fogo contra aquella autoridade, que, attingida no pescoço, cahiu morta em acto continuo.

Depois disso o assassino matou tambem o chefe adjuncto da policia, que acompanhava Alexandrouski e precipitou-se para o interior do theatro onde o pessoal, auxiliado pela policia, procurou prender o criminoso. Defendendo-se a revólver, este matou ainda um policia e feriu outras pessoas.

Momentos depois o assassino virou a arma contra si e cahiu gravemente ferido. Removido para o hospital ali expirou, reconhecendo-se então que as balas de que se servira o criminoso estavam todas envenenadas.

CARNAVAL

Evohé! Tudo se alegra e se movimenta nestes trez classicos dias em que se solemnisa o culto ao deus Momo. Ha licença para tudo, sem que se possa dizer que se exhorbitou da norma regular da vida.

O burguez mais sisudo, em plena rua, póde cascalhar uma risada homerica, sem que produza o minimo escandalo.

Ponha-se um nariz postiço ou um par de bigodes falsos, que já se não é o mesmo individuo: é um mascarado, e, como tal, póde falar de falsete, póde cantar de gallo, póde grunhir, póde ornegar, póde imitar todas as vozes dos animaes, que ninguem, por isso, se sentirá melindrado.

Dê-se vasão, pois, á chacota, ao riso, á troça, á surriada; ande-se de pernas para o ar, assete-se a fusilaria dos *confetti*, das serpentinas e dos tança-perfumes contra os marmanjos e contra as formosas *jeunes-filles*, não haja o minimo respeito ás coisas consagradas, forgiquem-se as mais chistosas piadas a tudo e a todos.

Tudo é alegria! tudo é folia!

Ninguem, neste triduo, tem o direito de se massar, porque aquelle que não quizer expôr-se a qualquer partida deve deixar-se ficar em casa jogando a bisca em familia.

Club dos Lords

O *Club dos Lords*, a alegre sociedade da bohemia *chic* de S. Paulo, abriu hontem de par em par as portas de seus vastos salões para um ruidoso baile á phantasia.

Desde muito cedo a banda Verissimo, ao som de tentadores *maxixes* e tangos requebrantes, convidava o *demi-monde* aos desenfreados exercicios coreographicos.

Os salões daquella sociedade, ricamente enfeitados, apresentavam aspecto feérico.

Nos corredores e escadarias do *Club* crusavam-se os dominós, figuras esguias de satanazes, principes, camponezas, etc., etc.

Alguns mascaras de espirito, varias phantasias ricas, *champagne*, enthusiasmo, eis o que foi o 1º baile da série que nos proporcionará, durante o Carnaval, a fidalga sociedade dos *lords*.

Democraticos Carnavalescos

Nos *Democraticos*, dançou-se tambem animadamente até a madrugada de hoje.

Quem assistiu ao 1º baile destes espirituosos devotos de Momo, póde gabar-se de ter assistido a alegria tocar ás raias da loucura.

Os maxixes, tangos, valsas e polkas succediam-se alegremente.

Nos theatros

O *Polytheama*, o *Moulin Rouge* e o *Eden Theatro*, transformados em vastissimos salões, artisticamente enfeitados, proporcionaram tambem á *haute gomme* carnavalesca da capital, esplendidos e alegres bailes *masqués*. Nelles tomaram parte todas as *estrellas* das *troupes* que trabalham naquelles theatros, prolongando-se as danças até a madrugada de hoje.

Club Gymnastico Portuguez

O *Club Gymnastico Portuguez*, como nos annos anteriores, offereceu aos seus socios e convidados um esplendido baile em seus elegantes salões á rua Marechal Deodoro

Vimos ali riquissimas fantasias. A directoria do Club foi de extrema gentileza para com todos os presentes.

José C. de Faria
CIRURGIÃO DENTISTA
Que attendo á freguezia um longo tirocinio pratico, exper na casa Bevilaqua, dentistas... trabalhos confeccionados em ouro, celluloide e vulcanite, que merecem elogios da imprensa paulista e pessoas competentes. Vejam a residencia das dentaduras de celluloide, o peso é quasi nullo e imitam perfeitamente as gengivas naturaes.
Trabalha em prestações. 25% Preços rasoaveis
Gabinete e residencia: RUA DE S. BENTO N. 31 (SOBRADO).

QUEIXAS E RECLAMAÇÕES

DELEGACIA FISCAL.—Temos recebido innumeras queixas de diversas localidades do interior, sobre a falta de estampilhas do sello adhesivo federal.

Ao que sabemos, a delegacia fiscal aqui, retarda systematicamente os pedidos das collectorias, sob o futil pretexto da falta de pessoal.

E' o caso de chamarmos a attenção do honrado sr. ministro da Fazenda para que providencie sobre essa desidia, provendo essa repartição do pessoal preciso.

Além de ser o commercio enormemente prejudicado com essa demora, perde o governo grande fonte de renda.

—

Pedem-nos chamar a attenção da policia para um grupo de moços pouco cortezes que se reune todas as noites á porta do *Café Universal*, á rua Quinze de Novembro, dirigindo chufas e graçolas ás familias que por ali passam.

No domingo ultimo, duas meninas que, desacompanhadas, passavam por aquelle local, foram cercadas pelos taes galanteadores e tratadas de modo pouco respeitoso, como se procede sem com gente da rua Libero Badaró.

Hontem, repetiu-se o mesmo facto com uma mulher de côr, que foi atirada ao chão pelos estupidos D Juans.

Já que a policia trata de evitar os ajuntamentos nas ruas centraes, esperamos que o dr. Washington Luiz determine as providencias para serem punidos tão audazes malcreados.

Para gente dessa laia é que se inventou o xadrez.

Conta um telegramma de Washington que o secretario de Estado sr. Elihu Root está sondando o governo do Mexico a respeito da guerra da America Central.

S. exa. pensa em pedir a sua cooperação para obstar o rompimento das hostilidades.

O consul americano em Tegucigalpa num telegramma enviado ao governo, diz que, na sua opinião, a guerra entre as Republicas da America Central é inevitavel.

Informa um despacho telegraphico de Paris que a questão dos cafés continúa a apaixonar o mundo commercial e industrial belga.

O economista Strauss, presidente do conselho Superior do Commercio e da Industria, affirma que a operação do Banco Nacional é perfeitamente regular.

O ministro das Finanças Belgas sustenta que ao Banco assiste o pleno direito de descontar os titulos commerciaes garantidos por assignaturas solvaveis.

Noticias de Portugal

SERVIÇO ORGANISADO ESPECIALMENTE PARA O «COMMERCIO DE SÃO PAULO», PELO SEU CORRESPONDENTE HENRIQUE LOPES.

14 de Janeiro de 1907

Açôres

PONTA DELGADA — A vinda do transatlantico «Cedric» a este porto constituiu um successo extraordinario. E' um dos maiores navios do mundo que actualmente navegam. Construido em 1902, desloca 21.035 toneladas, tendo do registo 13.520. Tem 708 pés de quilha, 75 pés de largura e 44 de altura.

Tripulado por 380 pessoas, conduzia a seu bordo 2.870 passageiros, que na sua maior parte desembarcaram e, em carruagens e automoveis, percorreram toda a cidade e visinhanças.

O agente da poderosa companhia, sr. visconde de Santa Barbara, fizera distribuir bilhetes de convite a varias pessoas e á imprensa para visitarem o grande hotel fluctuante. Centenas de cavalheiros e senhoras ali foram recebidos gentilmente, sendo a todos offerecido um profuso copo de agua.

— Com grande esplendor realisou-se o consorcio do sr. Gualter Serpa Affonso, empregado da casa dos srs. Bensaude & Comp., com d. Thereza Bicudo da Camara Falcão.

— O vigario de S. Vicente, rev. Manoel Muniz Machado, respondeu no tribunal desta cidade a duas policias correccionaes, de que era parte o agente do ministerio publico. Parece que a politica não foi extranha á origem das taes policias.

— Foi imponentissima a festa das crianças aqui realisada. Calcula-se em 1.200 crianças de ambos os sexos que se incorporaram no extraordinario cortejo, que era acompanhado por sete philarmonicas, fechando com muitos convidados, autoridades e por uma força de infanteria com a respectiva banda.

HORTA — Por exercer illegalmente a profissão de parteira, foi presa a sra. Carolina Augusta da Silva, que vae responder a um processo.

— Casou o sr. Ignacio de Lacerda Machado com a sra. d. Maria Filomena da Silva.

— Organisou-se nesta cidade um club de caçadores, que conta com grandes elementos.

— Tomou posse do logar de 2.º aspirante de fazenda no concelho de Magdalena do Pico, o sr. José da Silva Berreiros.

— Pela sra. d. Hortencia Santa Ritta foi offerecido ao Asylo de Infancia Desvalida o retrato de seu pae, o fallecido conselheiro Santa Ritta, que foi durante muitos annos governador civil deste districto.

—O sr. José Francisco Gregorio offereceu ao mesmo asylo a quantia de 42$430 réis.

—Seguiu para a Ilha das Flôres o sr. Manoel d'Avila da Silveira.

ANGRA DO HEROISMO—Na escola da Sé têm-se realisado conferencias promovidas pela Sociedade Propagadora da instrucção, as quaes têm attrahido grande concorrencia.

—O sr. Acurcio Braz, filho do negociante sr. José Joaquim de Oliveira Braz, realisou o seu consorcio com d. Irene Alves da Silva, filha do tenente coronel Valeriano José da Silva.

—Tambem realisou o seu casamento o sr. d. Pedro Brito de Pias, aspirante da Alfandega, com d. Joaquina Forjaz Lemos de Bittencourt, filha do agente do Banco de Portugal nesta cidade, sr. Vital de Lemos Bittencourt.

—A companhia dirigida pela actriz Angela Pinto é esperada aqui durante o corrente mez, vindo realisar em nosso theatro uma série de espectaculos.

Dessa companhia faz parte o illustre actor Luiz Pinto.

—A Junta Geral e Camara Municipal desta cidade enviaram representação ao governo pedindo alguns melhoramentos para o porto de Angra, bem como para obter a ampliação do projectado cães-molhe do porto de Pipas.

Tambem foi pedida autorisação para o estabelecimento de uma rêde telephonica em toda a área da cidade.

— Foi aqui bem recebida a noticia da empresa iniciada na Ilha da Madeira para a acquisição de vapores para fazerem carreiras entre Lisboa, Madeira e Açores, havendo já grande numero de subscriptores nesta cidade.

Africa

LOURENÇO MARQUES—No «Boletim Official» da provincia, foi publicada a nova lei de minas. Está entre mãos a traducção ingleza deste documento e a sua publicação em folheto deve se fazer muito breve. As communicações sobre a nova lei enviadas de Lourenço Marques para os jornaes da Africa do Sul têm despertado larga attenção.

Para a exploração efficaz dos recursos mineiros da nossa provincia será infelizmente forçoso recorrer-se aos capitaes extrangeiros e tudo quanto se faça para interessar os capitalistas das colonias visinhas só póde ser proveitoso sob esse ponto de vista.

Melhor seria, porém, que os capitaes portuguezes affluissem a tão promettedora empresa. Só assim não veriamos este rico districto, dentro em pouco, exclusivamente na mão de extrangeiros.

A traducção em inglez da lei mineira, tornará conhecida entre aquelles cuja attenção é de nosso interesse attrahir as facilidades que o governo portuguez offerece para a exploração mineira, e a isso é de esperar que se siga, na provincia de Moçambique pelo menos, um periodo de expansão industrial e commercial, por nosso mal, extrangeira.

Em Kimberley effectuou-se a assembléa geral dos accionistas da companhia de Diamante Beers.

Os diamantes extrahidos durante o anno attingiram o valor de libras 5.607.717, e os lucros liquidos foram na importancia de libras 2.103.536, ou sejam 9.465 contos. A quantia a distribuir em dividendos eleva-se a libras 1.800.000.

A companhia de Beers é, sem duvida, a mais rica entidade financeira da Africa do Sul, e a riqueza das suas minas é tal que os peritos dizem que no fim do nosso seculo continuarão a serem extrahidas do solo as maravilhosas pedrinhas que tanto têm enriquecido os felizes accionistas daquella companhia.

—Vão muito adiantados os trabalhos finaes do novo edificio do correio, construido na Avenida D. Carlos. A direcção do correio tencionava tomar posse da sua nova habitação no dia 1 do corrente, projetando-se grandes festejos.

PROVINCIAS

Nota — Veja-se em todas as correspondencias a resenha historica de um dos districtos que formam as provincias portuguezas.

Alemtejo

ARRONCHES — A epidemia de febres typhoides, que, com tanta intensidade aqui grassou, tem diminuido, sendo mais raros os casos que apparecem. Nos ultimos dias têm apparecido alguns casos de variola.

AVIZ — O conego Freire de Andrade cahiu do cavallo que montava ficando bastante ferido, impossibilitado de andar. O enfermo tem sido muito visitado.

MONFORTE — Procedeu-se á eleição de presidente e vice-presidente da Camara Municipal, sendo eleitos, respectivamente, os srs. José Alfredo Sardinha e padre João da Piedade Caldeira.

PONTE DO SÔR — Na administração do conselho realisou-se o casamento civil do sr. Sebastião Catharro com a sra. d. Antonia Maria. Foi o terceiro casamento civil aqui realisado.

A mesa administrativa da Santa Casa de Misericordia resolveu chamar judicialmente os devedores de foros e juros a pagarem os seus debitos em atraso.

PORTALEGRE — Falleceu o lavrador rendeiro da herdade da Queijeirinha, sr. José Maria, aqui muito estimado.

Algarve

LAGÔA — O tempo tem sido bastante desanimador. Centenas de pobres trabalhadores lutam com a miseria devido á falta de trabalho.

Ha muita fome entre elles, que apenas têm ganho 200 réis nos dias que trabalham, sustentando na maior parte 5 e 6 filhinhos.

As sementeiras que se fizeram em Novembro ainda se conservam a maior parte debaixo da terra, sem nascerem.

LAGOS—Durante o anno findo a pesca feita nas aguas da costa de Lagos (com excepção do atum) foi de 152:023$251 réis, ou sejam mais 28:358$426 réis do que no anno de 1905, que pagou de imposto 7:649$081 réis.

Pelo que acima fica vêse que de anno a anno vae augmentando a importancia desta industria, o que faz com que a industria de conserva de peixe se desenvolva tambem e muito mais se desenvolveria se as condições do porto fossem outras.

—Falleceu com a edade de 72 annos o sr. Joaquim Antonio Queiroz, proprietario.

—Francisco Pedra, quinteiro do sr. José Joaquim Corrêa, na occasião em que procedia á descarga de um carro com trigo, ao puxar uma das saccas, cahiu; os animaes espantaram-se, correndo desordenadamente, passando-lhe por cima uma das rodas do carro, que o deixou gravemente magoado, pelo que teve de dar entrada no hospital civil desta cidade.

TAVIRA—Corre aqui, com muita insistencia, que o governo tem intenção de tirar mais 20 por cento ás inscripções. Esta noticia tem causado grande desagrado entre o grande numero de portadores da divida interna, que ha em Tavira.

Entre os decretos ultimamente assignados pelo sr. presidente da Republica, figura o que autorisa a modificação da muralha do cáes em construcção no porto de Santos, approvado pelo decreto n. 4.426, de 9 de Junho de 1902.

Com as construcções recentemente encetadas por um plano harmonico a armada franceza terá, em 1910, um effectivo homogeneo e formidavel.

Nessa época, que vem perto, compôr-se-á a esquadra de combate da França, de 38 coiraçados, inclusive os novos de 18.000 toneladas, de 20 cruzadores coiraçados, de 6 batedores de esquadra, de 109 contra torpedeiros, de 170 torpedeiras, de 82 submarinos offensivos e 43 submarinos defensivos.

A artilharia da nova esquadra será a mais aperfeiçoada no calibre e na rapidez do tiro.

No começo do mez de Janeiro findo houve, em Londres, uma reunião de cocheiros de praça, afim de resolverem sobre a reducção do preço das viagens dos cabs e outros carros até 400 réis. Fazendo-lhes os trens metropolitanos e os omnibus automoveis grande concorrencia, aquelles inglezes, sempre praticos na luta pela existencia, comprehenderam que o unico meio de lutar com os novos transportes era o menor preço.

Entre os novos impostos creados em França, para equilibrar o orçamento em *deficit*, estão os das «especialidades pharmaceuticas».

O novo imposto será cobrado por meio de estampilhas adhesivas, como se faz aqui, havendo dezeseis valores dessas estampilhas, de cinco centimos, cerca de 30 réis, a trez francos e 50 centimos, cerca de 1$900. A taxa é calculada em 10 % do valor venal do producto.

Exames de preparatorios

GEOMETRIA, approvados simplesmente: Constantino A. Nunes, Lot Pamplona da Silva; Alfredo Minervino e Henrique de S. Fleury, inhabilitado 1. Não compareceram 4.

HISTORIA NATURAL, approvado simplesmente Armando Ribeiro. Não compareceram 8.

PHYSICA e CHIMICA, aprovados plenamente Manoel A. Vergueiro; simplesmente Jorge P. Chaves. Não compareceram 7.

GEOGRAPHIA, approvados plenamente: Leonel Ornellas, Lucio M. Leme, Francisco do A. Cesar Filho; simplesmente: Moysés de Q. Lopes e Ismael S. Luiz. Não compareceu 1.

FRANCEZ, approvados simplesmente: Leonidas Pereira, Agenor A. Leite e Leondino Brandão. Desistiu do exame 1. Inhabilitados 3. Reprovado 1.

—Amanhã serão chamados:

GEOMETRIA e TRIGONOMETRIA, ás 7 horas Medicina: Aristides da Silva Campos, Arsenio Corrêa Galvão Junior, Fernando Martins da Fonseca, Raphael Salles Sampaio e Ademaro de Faria Lobato.

ELEMENTOS DE PHYSICA e CHIMICA, ás 7 horas Direito: Carlos Gomes de Freitas, Eduardo Garcia, Adhemar Oliva de Toledo, Floriano Rodrigues de Moraes, Nicolau Vergueiro Junior e Alfredo Jorge da Rosa. Supplentes: Manoel de Barros Magalhães, Francisco Borges Junior e Arthur Corrêa de Andrade.

GEOGRAPHIA e CHOROGRAPHIA, ás 8 horas, João Minervino, Jorge Costa, Maria Egydia de O. Carvalho, Oswaldo da Costa Leite, Ferdinand Polamaia e José Eduardo Prates.

ELEMENTOS DE HISTORIA NATURAL, ás 8 1/2 Direito: Nicolau Vergueiro Junior, Reymundo Marchi, Alfredo Jorge da Rosa, Manoel de Barros Magalhães, Leão Renato Pinto Serva e Amancio Manço. *Supplentes*: Agenor de Araujo Cintra e Cornelio Ferreira França.

O sr. ministro da Industria e Viação officiou ao capitão do Porto de Santos, declarando não ter effeito o decreto de Abril de 1904, concedendo autorisação á Companhia de Navegação Cruzeiro do Sul para constituir um serviço de navegação regular entre os portos da Republica, visto ter a mesma Companhia arrendado todos os seus navios pelo prazo de cinco annos á firma M. Buarque & Comp., do Lloyd Brasileiro.

O theatro de Macon (Saône-et-Loire) foi hontem totalmente destruido por um incendio, segundo narram telegrammas de Pariz.

Os prejuizos foram totaes.

ÉCOS DOS MUNICIPIOS

Santos

Em data de 9:

Devido á intervenção do sr. Joaquim Fernandes da Silva, inspector da Alfandega, a Companhia Docas resolveu não cobrar armazenagens nos domingos, feriados e dias de eleição, como até agora sempre fez.

Hontem, a pedido do sr. Gaffrée, director da Companhia, o sr. inspector da Alfandega teve uma conferencia com o sr. Alvaro Fontes, superintendente das Docas, relativamente á regularisação da cobrança de armazenagens.

O sr. Fernandes deseja que a lei seja observada á risca, nesse ponto, só podendo a Companhia cobrar essa taxa trinta e seis horas uteis depois do vapor entrar, não sendo a mercadoria despachada sobre agua, retirada dos armazens.

Por horas uteis comprehendem-se aquellas em que a Alfandega funcciona, de maneira que, se por qualquer eventualidade, essa repartição fechar antes da hora regimental, serão descontadas as demais que decorrerem do tempo estipulado.

O sr. Fernandes da Silva tem sido muito felicitado pelo resultado obtido com a sua intervenção em um caso como este, em que o commercio tem sido sempre prejudicado em avultadas quantias.

—Os gatunos, aproveitando-se da insufficiencia do policiamento nesta cidade, põem afiadas as unhas, não respeitando cara nem logar para fazerem limpesa em objectos de propriedade alheia.

Repetem-se furtos diariamente, com uma sem ceremonia tal que até faz espantar, e, ao que parece, isto continuará até quando Deus quizer, mesmo porque vamos entrar no carnaval e a policia será pouca para se occupar em prender aquelles, que não serão poucos, que brincarem de entrudo.

Nesta occasião é que elles, os larapios, natarão o *boi*, como costumam dizer os praticos de além-mar, com a certesa de que não serão incommodados pela policia.

Hontem, ainda assim, deram entrada na cadeia os seguintes amigos do alheio:

—José Joaquim de Oliveira, que, durante o dia, passando por uma loja de turcos, á rua Xavier da Silveira, viu um paletot dependurado como amostra, á porta do estabelecimento. Enamorando-se delle, José Joaquim de Oliveira deitou-lhe os gadanhos e já ia muito satisfeito da vida, carregando o paletot, quando um transeunte, que havia presenciado o serviço, lhe bateu o *sajo*, fasendo o ladrão largar a vestia, e consequentemente caminhar para o xadrez.

—Benedicto da Silva, que, como o outro, andava pela rua Xavier da Silveira. A policia viu que o homem tinha cara de ladrão e o prendeu por suspeito:

—Na mesma rua, Raymundo Moran que, segundo nos diz a policia, é suspeito de gatunagem;

—A' rua General Camara, Sioli Angelo, que estava sendo perseguido pelo clamor publico por ter furtado um corte de casemira. Como os demais foi para o *pau*;

—Esperidião José da Silva offerecia á venda á rua de S. Bento alguns objectos. A policia... A policia? Sim senhor! a policia! procurou saber a procedencia dos objectos, e como o Esperedião não soubesse explicar, o trancafiou no xadrez, onde lá se acha por suspeito.

Quanta gente presa por suspeita, arre!

Campinas

Em data de 9:

Um grupo de diversos rapazes, empregados no commercio desta cidade aventou a idéa de se fundar uma Sociedade Humanitaria dos Empregados no Commercio, cujo fim seu titulo indica.

Essa idéa foi muito bem recebida entre os que mourejam quotidianamente na vida commercial.

Talvez domingo proximo, 17 do corrente, realise-se a reunião para fundação definitiva da sociedade, a qual compareceram todos aquelles que quizerem della fazer parte.

—O sr. delegado de policia pediu ao sr. secretario da Justiça e Segurança Publica a transferencia de dois presos, recolhidos á Cadeia Publica, cumprindo pena, que se acham doentes.

Um é louco e perturba a ordem, pondo em risco de vida os outros presos dali.

O outro está tuberculoso e a sua transferencia evitará a infecção.

Esses presos chamam-se:

Bernardo da Costa Mendes, mulato, com 29 annos de edade, casado, brasileiro, roceiro, preso por crime de morte praticado a 3 de Setembro de 1902 e condemnado a 7 annos de prisão simples a 11 de Dezembro do mesmo anno. Foi pedida a sua internação no hospicio de Juquery, e

Elias João da Silva, preto, com 23 annos de edade, casado, carroceiro, preso por crime de estupro e roubo praticado a 9 de Dezembro de 1904, e condemnado a 8 annos de prisão cellular a 17 de Março do anno passado. Pedindo transferencia para a Penitenciaria da capital.

Resta que o dr. Washington Luiz, titular da pasta acima, attenda a solicitação feita.

—Pelo dr. Benigno Ribeiro, inspector sanitario, foi intimado o proprietario da casa n. 28 da rua Barão de Jaguara a, no praso de 20 dias, modificar as condições dos encanamentos do predio, considerados pelo engenheiro municipal, em vistoria que procedeu, insufficientes para receberem as aguas fluviaes, em detrimento do novo pavilhão construido nos fundos, cujo porão é sempre invadido por occasião das grandes chuvas.

—Os soldados Lourenço Alves Silveira e outros desistiram, no cartorio do jury, da appellação, que interpuzeram da sentença do jury, que os condemnou em Dezembro do anno passado.

Amparo

Em data de 8:

O Gremio Portuguez de Beneficencia foi visitado, ante-hontem, pelo revmo. d. Eduardo, bispo de Goyaz, que aqui se acha.

Recebeu-o, á porta, a directoria, representada pelo sr. commendador Manoel José Gomes, vice consul de Portugal, e o sr. Francisco Marques de Almeida, secretario da mesma.

O digno prelado visitou todo o edificio e os doentes, inclusivé o revd. padre Alexandrino, já seu companheiro de collegio em Roma, e que se acha doente e tratando-se no hospital. Admirou a solida construcção do edificio e teve palavras de animação e admiração pelos esforçados fundadores.

—Lemos no *Commercio do Amparo*:

«Consta, com bastante fundamento, que o emprestimo de cem contos, contrahido ultimamente com abastado capitalista desta cidade, é destinado, ou já foi, a pagar illuminações atrasadas e outras coisas!

Exgottam-se estes *cem contos* e a Camara vae contrahir novo emprestimo de *cem contos, duzentos contos*, portanto, de emprestimos, de um folego, para calçar a cidade, dizem.

Que faz a Camara dos seus rendimentos? Ha trez annos que não adeanta coisa nenhuma!

Para dizer que ella não recebe as contribuições, com o fim de manter a popularidade do directorio?!...»

—O revmo. d. Eduardo tem ministrado a chrisma a todas as pessoas que para esse fim se apresentam na egreja matriz. Já foram chrismadas para mais de mil e quatrocentas pessoas.

—Os trens de hontem, dos ramaes de Amparo e Serra Negra, trouxeram numerosas pessoas. Hoje continúa ainda a mesma solenne ceremonia religiosa, ao meio-dia, assim como amanhã e domingo.

O revmo. bispo tem sido de uma dedicação e paciencia admiraveis.

Jahú

Em data de 7:

Domingo, á noite, na fazenda Jardim, da exma. sra. d. Anna Garcia Barbosa, deu-se um conflicto, resultando a morte de Moysés Barbosa, empregado da mesma fazenda.

Moysés Barbosa espancava sua mulher quando o administrador da fazenda, Alfredo Leite, acompanhado de sua esposa, approximou-se, afim de evitar que elle continuasse a maltratal-a; Moysés avançou contra Alfredo depois de ter ferido d. Maria Luiza, esposa de Alfredo, que, para defender-se, viu-se obrigado a matar o seu contendor.

A esposa do administrador foi submettida a auto de corpo de delicto.

O cadaver de Moysés foi autopsiado pelos drs. Pedro Macedo e Antonio Vasconcellos.

O inquerito sóbe hoje ao dr. juiz de Direito.

—A respeito das ultimas eleições, a *Gazeta de Jahú* publicou hoje o seguinte:

«O partido municipal pelo seu orgam officioso o *Correio de Jahú* fez publico aos quatro ventos aqui e em telegramma no *Estado de S. Paulo* que, na eleição realisada no dia 2 do corrente, tão sympathico era o candidato suffragado pelo partido republicano, que eleitores do partido municipal com conhecimento e consentimento dos seus chefes votaram no dr. Oliveira Coutinho! Esta é de cabo de esquadra!

Quando se gasta dinheiro francamente para se obter voto e cabala-se com toda força e artificios, alegando-se tratar-se de um candidato extranho aos interesses do municipio e por isso solicitava-se o suffragio do candidato jahuense, vem a imprensa hespanholadamente dizer que ainda se deu voto a este candidato!!! Tem graça, mas esta pilula ninguem ingerirá ainda que bem doirada.

Vá prégar em outra freguezia.»

Santa Rita do Passa Quatro

Do correspondente em 8:

O movimento da agencia postal desta cidade, no mez proximo findo, foi o seguinte:

Receita:

Venda de sellos, etc. 813$460; taxa devida (correspondencia não franqueada 30$850, premio de vales, 58$300; imposto sobre vencimentos, 8$250; assignatura de caixa, 10$; emissão de vales......, 3:828$100; para pagamento do pessoal, 396$250; idem para material, 60$. Somma 5:202$210 réis.

Despesa:

Pagamento do pessoal, 396$250; material, 60$; pagamento de vales, 817$; saldo remettido á administração......... 3:929$960. Sommando 5:202$210.

—Afinal chegaram a estas paragens as beneficas chuvas.

—A negocios esteve aqui o sr. coronel Marcelino Rodrigues Leite, de Pirassununga.

—O sr. Eugenio Vieira Pinheiro, activo auxiliar da casa commercial «Santos», contratou seu casamento com a exma. sra. d. Eugenia de Almeida, professora publica.

—Partiu para S. Paulo o sr. Henrique Tinsen, lavrador neste districto.

Os srs. Julio Antunes de Abreu & C., agentes geraes e representantes da Companhia de Loterias Nacionaes, neste Estado, receberam hontem o seguinte telegramma:

«Bilhete loteria federal 79.714, premiado 100 contos, vendido Juvencio Franco, de Manáos; 63.989, com 10 contos, Manoel Vasconcellos, Porto Alegre; 43.780, com 3 contos, Joaquim Pereira da Silva, do Recife; 72.717, com 1:500$, a Ruben Guimarães, S. Paulo.»

Para o annuncio em outro local desta folha solicitamos a attenção dos leitores.

Hospedes e viajantes

Seguiu para o Rio, o apreciado escriptor José Verissimo, membro da Academia Brasileira de Letras.

—Acha-se nesta cidade e visitou-nos hontem, o sr. Eduardo Leite, nosso presado collega de imprensa, director proprietario d'*O Alpha*, de Rio Claro.

—Está em S. Paulo, o sr. Carlos Costa, representante da casa M. Villela & Comp.

—Seguiram para o Rio de Janeiro, os srs. Damasceno Vieira, apreciado cultor das letras, e seu filho dr. Arnaldo Vieira, engenheiro militar, que vae servir na commissão telegraphica do Rio Grande do Sul.

—Para Rio Claro seguiu hontem o sr. coronel Marcello Schmidt, presidente do directorio politico local.

—Regressou de Taubaté o dr. Valois de Castro, deputado federal.

—Seguiu hontem para Santos, acompanhado de sua familia, o sr. José F. de Carvalho e Mello, negociante nesta praça.

—Partiu para Casa Branca, o sr. capitão Manoel Bittencourt Rebello, corretor de café.

—Acha-se nesta Capital, o sr. tenente Francisco Corrêa da Costa.

—Vindo de Porto Alegre, está em S. Paulo, o sr. Domingos Pinho.

—Regressou de sua viagem a Minas, o professor Antonio Gomes Pinheiro Machado.

—Regressou de S. Roque, onde esteve alguns mezes, o sr. Bento Ezequiel Sães, director da Secretaria do Senado.

—Seguiu para Campinas, o sr. Antonio Bessa Guimarães, propagandista do *Segredo da Belleza*.

—Seguiu para o Rio, onde terá curta demora, o sr. Nelson Libero, doutorando de medicina.

—Voltou para o Rio, o dr. Getulio das Neves, lente da Escola Polytechnica daquella capital.

Continúa a acreditada loteria da Bahia a distribuir premios neste Estado. Além das muitas sortes grandes que ultimamente tem proporcionado á sua freguezia nesta capital vendeu mais o grande premio de 20 contos da loteria extrahida hontem, com o bilhete n. 43.967 — remettido aos srs. A. Ribeiro & C., agentes em Campinas, bem como a respectiva dezena.

Os que necessitarem de dinheiro devem aproveitar a maré de felicidade dessa acreditada loteria; habilitar-se para a grande de 16 contos que se extrae amanhã, custando o bilhete inteiro apenas 2$000.

Meio calice de Borisal na agua do banho das crianças, evita a **Brotoeja**. 8 30—2

Carnet do dia

Santa Escolastica.

1533—Martim Affonso de Sousa dá a Ruy Pinto as terras de Cubatão de Santos.

ANNIVERSARIOS

Fazem annos:

O sr. Benedicto Fidelis Junior, estudante do *Mackenzie College*.

—A senhorita Alice, filha do sr. Gonçalves de Oliveira.

—A senhorita Esmeralda Rost, filha do capitão João Baptista Rost.

—D. Escolastica de Toledo, esposa do dr. Alvaro de Toledo.

—A menina Zilda, filhinha do sr. Manoel J. Leite.

—D. Beatriz da Costa Marcondes, esposa do capitão Jayme Marcondes.

—D. Guilhermina Lobo, esposa do dr. Antonio Lobo, deputado ao Congresso do Estado.

—O menino Paulo, filho do sr. Paulo José da Costa.

—Mme. Judith Israel, esposa do sr. Emilio Israel.

—O revmo. padre Henrique Villalva.

—O sr. Luiz G. Barros.

—O menino Henrique, filho do sr. Henrique Nogueira.

—A senhorita Olivia Cesar de Almeida, professora do grupo escolar do Pary.

—O sr. Joaquim Ferreira Dias, industrial desta praça.

—O sr. Veridiano Joaquim de Sousa.

—O sr. José Brasil Aymberé.

—O dr. João Baptista de Sousa, delegado da 1ª circumscripção policial.

—O sr. coronel João Carneiro de Mendonça, agente de negocios nesta praça.

DIVERSÕES

Sant'Anna—Fechado.

Eden-Theatro—Idem.

Polytheama — Dois espectaculos com programma variadissimo.

Moulin Rouge — *Matinée* dedicada ao mundo infantil e, á noite, espectaculo variado com todas as estréas da semana.

Circo Pavilhão—Duas funcções.

Frontão Boa Vista — Grande funcção sportiva.

Parque Antarctica—Musica e diversões infantis.

Club de Regatas—Funccionará o theatrinho *João Minhoca*.

Jardim da Luz—Concerto pela banda da policia.

BAILES CARNAVALESCO

No *Polytheama, Moulin Rouge, Eden-Theatro, Club dos Lords, Club dos Democraticos* e *Trio Carnavalesco*, realisam-se grandes bailes á fantasia.

DETALHE DA FORÇA POLICIAL

Ajudante geral, capitão Freire.

O corpo de cavallaria dará o official para ronda de visita.

O 1º batalhão dará a guarnição, os respectivos officiaes, e 2 ordenanças para a secretaria do commando geral.

Os demais corpos darão o serviço do costume.

Amanuense do dia, sargento Jovino. Uniforme, 2º.

Tocará no jardim do palacio, uma secção da banda de musica e no da Luz, outra.

AMANHÃ

S. Lazaro.

1894.—Entram na Lapa os federalistas.

1899. — Inauguração da Escola de Pharmacia em S. Paulo.

ANNIVERSARIOS:

Fazem annos:

O dr. Bueno Figueira de Aguiar, advogado no nosso foro.

—O sr. Narciso Rodrigues.

—O sr. João Baptista Alvarenga.

—O sr. José Bento de Rezende, auxiliar do contador e partidor do *Forum*, da Capital.

—O sr. major Achilles Spilborghs, chefe da estação do Telegrapho Nacional, nesta capital.

—A senhorita Alice dos Santos.

DIVERSÕES

Sant'Anna—Fechado.

Eden-Theatro—Fechado.

Moulin Rouge—Espectaculo variado.

Polytheama—Programma interessante.

Circo Pavilhão—Funcção variada.

BAILES CARNAVALESCOS

No *Moulin Rouge, Polytheama, Eden-Theatro, Club dos Lords, Democraticos* e *Carnavalescos* e *Trio do Braz*, realisam-se grandes bailes á phantasia.

REUNIÕES

A *Sociedade Dançante União Academica* realisa no *Salão Lyra* a sua 5ª partida dançante.

Realisou-se hontem, nesta capital, o casamento do distincto moço sr. Carlos Pinheiro Junior, auxiliar da Companhia Santista de Tecelagem, com a senhorita Mathilde Bloem, irmã do sr. dr. Anthero Bloem, advogado do nosso foro e tachygrapho do Congresso do Estado.

Paranympharam os actos civil e religioso os srs. Antonio Victor de Azevedo, dr. Anthero Bloem, Jorge Nogueira Ferraz, d. Jandira de Azevedo Bloem e d. Luiza Bloem Nogueira.

Os noivos seguiram no trem das 4 e 20 da tarde para Santos, onde fixaram residencia.

O *Gremio Polytechnico*, commemorando o 13º anniversario da fundação da nossa Escola Polytechnica, realisará no dia 15 do corrente, ás 8 horas da noite, no amphitheatro de chimica daquella escola, uma sessão solenne.

Nessa occasião o engenheiro architecto sr. Alexandre de Albuquerque, dissertará sobre o thema «Impressões da Europa», sendo a referida dissertação illustrada com projecções luminosas.

O sr. presidente do Tribunal de Justiça concedeu prorogação, por dois annos, ao advogado provisionado da comarca de Guaratinguetá, sr. Antonio Loureiro da Silva.

O uso do **Borisal** evita as molestias contagiosas. 8 30—2

Necrologia

Telegramma vindo da Italia, trouxe-nos a infausta noticia do fallecimento em Genova, do sr. Eugenio Bevilacqua, chefe das conhecidas casas de musicas *Bevilacqua*, do Rio de Janeiro e desta praça, e proprietario da apreciada revista *A Renascença*.

—Falleceu na madrugada de hontem, nesta capital, a exma. sra. d. Olympia Tavares, esposa do dr. Faria Tavares.

O seu enterro realisou-se hontem mesmo, com grande acompanhamento.

Falleceram mais:

—Em Sorocaba, d. Gertrudes de Barros Amaral, viuva do sr. José Manoel Soares do Amaral e cunhada do fallecido monsenhor João Soares do Amaral,

—Em Villa Americana, o abastado fazendeiro sr. José Leite de Camargo Silva.

—Em Taubaté, o sr. Fidencio Nogueira de Alvarenga.

—Em Monte Serrate, municipio de Jundiahy, d. Regina Cieto, mãe do sr. Santo Cieto.

—Em Casa Branca, o sr. coronel Martiniano Ribeiro, sogro do sr. dr. Antonio Bento Domingues de Castro juiz de direito de Batataes.

—Em Mattão, o sr. Affonso Marques de Oliveira, professor municipal em Ibitinga.

—Em Jahú, a senhorita Olivia de Mello, filha do sr. Francisco Olympio de Mello; o sr. Affonso Estevam dos Santos e o sr. Maximiano Pereira de Oliveira.

—No Rio, d. Jesuina Amelia Teixeira Garcia; o sr. Adão Luiz Quintella; d. Angela Brotero de Freitas; o sr. José Sampaio e d. Chrisanthia Lourenço Timbóa.

—Em S. João d'El-Rey, o primeiro tenente de cavallaria Oscar Virgilio de Carvalho.

—Em Maceió, d. Isabel de Sousa Leão Bredero des, sogra do deputado Raymundo de Miranda.

Pelas ruas

MULTAS—Foi hontem multado pela policia de S. Ephigenia Belizario Barleta, por ter sido apanhado em flagrante agenciando o *bicho*.

—Foi tambem multado pela policia da 3.ª circumscripção, de accordo com as posturas municipaes, o carroceiro Carmine Santos, que conduzia a carroça n. 4288 a toda disparada, pela rua dos Immigrantes, atropellando diversos populares.

VAGABUNDAS—Foram hontem presas e levadas á presença do dr. João Baptista de Sousa, as desoccupadas Rita Maria de Andrade e Maria Rosa, que promoviam desordem na rua Paula Sousa.

LADRÃO—Na occasião em que forçava a porta de um predio da rua Monsenhor Andrade, foi preso Matheus do Godoy, sendo contra o mesmo lavrado o respectivo flagrante, pela policia da 1.ª circumscripção.

LADRA—Foi hontem presa e levada á presença do dr. João Monteiro, 1.º subdelegado de Santa Ephigenia, Nanita Baptista, ladra conhecida e perigosa.

Nanita, que disse chamar-se Anna Scaninge, é accusada de haver roubado 18 libras esterlinas ao vigario de uma parochia do interior.

Praticado o delicto, a ladra fugiu para Santos, onde foi presa varias vezes por vender joias falsas e praticar diversos furtos de roupa e objectos de valor.

Dali veiu para esta capital, onde continuou a exercer a sua profissão, até ser denunciada á policia de Santa Ephigenia.

Nanita já respondeu a jury por crime de roubo, tendo cumprido pena na cadeia desta capital. E' casada com o conhecido arrombador de portas Carlomagno Paschoal, tendo ultimamente abandonado o marido para viver em companhia do audacioso batedor de carteira Landi Caetano, tambem celebre pelos furtos praticados na plataforma da estação de Campinas.

MORTE REPENTINA—Falleceu hontem repentinamente em uma casa da Villa Clementino o individuo Angelo Francisco.

Verificou o obito o dr. Archer de Castilho.

O cadaver foi removido para o necroterio do Araçá, afim de ser autopsiado.

PRINCIPIO DE INCENDIO—Hontem, ás 5 horas da manhã, manifestou-se um principio de incendio no predio n. 2 da rua Benjamim Constant.

O fogo teve origem por excesso de fuligem na chaminé do predio.

O Corpo de Bombeiros compareceu no local, não tendo necessidade de funccionar.

O inquerito está affecto ao dr. Theophilo Nobrega, 2.º delegado.

AGGRESSÃO—Hontem, á noite, na rua Taquary, o jockey Eduardo de tal, após pequena altercação com o italiano Carlos Cecette, aggrediu-o a bengaladas, ferindo-o levemente. O aggressor foi preso em flagrante, e recolhido ao xadrez, tendo sido Cecette submettido a exame de corpo de delicto pelo dr. Archer de Castilho que desclassificou os ferimentos. Tomou conhecimento do facto o dr. Enéas Ferraz, 5.º delegado.

INCONVENIENTE—O cabo José Antunes, depois de emborcar uma boa *dóse*, andava hontem á noite pela cidade, divertindo-se em dirigir gracejos aos transeuntes e, como passasse da pilheria ao desafôro, foi preso pelo alferes Guimarães que o mandou conduzir á Central. Ali chegado, José Antunes desacatou a autoridade e tentou dar o *estrilo*, sendo obstado por outras praças que estavam presentes e que, á ordem do 2.º delegado, o conduziram á *maque* para o xadrez.

EXAME DE SANIDADE—Foi hontem submettido á exame de sanidade pelo dr. Archer de Castilho o individuo João Balini.

POR CAUSA DE UMA ALIANÇA—Hontem, á noite, foi preso pelo rondante do largo do Thesoiro, Victor Ferreira Costa, de 22 annos de edade, presumivel, na occasião em que offerecia a venda uma aliança de ciro.

Levado á presença do dr. Theophilo Nobrega, delegado da 2.ª circumscripção, Costa cahiu em diversas contradicções, o disse residir na praça da Concordia, em frente á egreja Matriz do Braz, no Hotel Brasil.

Como na referida praça não exista egreja alguma, nem tão pouco hotel, a autoridade resolveu detel-o para averiguações.

Theatros e Salões

POLYTHEAMA—Não havia hontem um só logar vasio no nosso theatro. O espectaculo correu sempre animado, tendo sido applaudidos os melhores numeros do programma.

Depois da funcção consagrada á *troupe* das variedades, teve logar o baile á fantasia.

MOULIN ROUGE—Esse elegante theatrinho regorgitava hontem de espectadores. O programma annunciado teve uma execução á risca. Todos os melhores numeros foram acolhidos com calorosos applausos.

Após o espectaculo realisou-se o baile carnavalesco.

— Para hoje, annunciam-se dois espectaculos com attrahente programma, em *matinée* e á noite.

REPARTIÇÕES PUBLICAS

Secretaria do Interior

Foi exonerada, a pedido, do cargo de substituta da 2ª cadeira do sexo feminino da 3ª escola de S. Paulo dos Agudos, d. Adelina Alves Cruz de Castro, sendo nomeada para aquelle cargo d. Maria Alice da Silva.

Foram nomeados os seguintes substitutos:

d. Judith de Andrade, para o grupo escolar de Jundiahy;

d. Alda Borges de Moraes, para a escola da estação da Pilar em S. Bernardo;

d. Genoveva de Castro, para a mixta de Alambary.

Foi declarada mixta a escola da estação de Louveira, em Jundiahy, regida pela professora d. Adelaide Vieira da Silva.

A professora d. Maria da Silveira Mello foi autorisada a assignar-se Maria da Silveira Vasconcellos.

Foi convertida em feminina a escola mixta da estação de Osasco, desta capital, regida pela professora d. Adelaide de Escobar Bueno.

Foram concedidos 60 dias de licença á d. Isabel Silveira, professora do grupo escolar *Coronel Siqueira de Moraes*;

90 dias, á d. Felisbina von Atzingen, do grupo escolar de Rio Claro;

90 dias, á d. Maria Vieira da Silva Brisolla, da escola mixta de Alambary;

2 mezes, ao sr. Ayres Amancio de Moura, director do grupo escolar de S. Luiz do Parahytinga;

90 dias, ao sr. José Leme Brisolla, professor da escola de Alambary, em Itapetininga.

Foi concedido o predio n. 80 da rua dos Italianos, para nelle funccionarem as escolas reunidas do Bom Retiro.

Foram remettidos á Secretaria da Fazenda os papeis referentes á aposentadoria da professora d. Rita Carolina Adelaide da Cunha.

O dr. secretario dirigiu ás Camaras Municipaes a seguinte circular:

«Attendendo a necessidade de uniformisar os pedidos de material escolar, declaro-vos que, de hoje em deante, só serão processadas as requisições que satisfiserem as seguintes exigencias: — 1º Descriminação do pedido em tres relações de:

a) livros de escripturação, regulamentos e impressos;

b) livros didacticos, mappas parietaes e utensilios;

c) moveis escolares.

2º As relações referidas serão em forma de quadro, conforme as facturas da Secretaria e conterão os dizeres: quantidade existente e tempo de duração, quantidade necessaria, descriminação dos objectos, auctores ou marcas, observações.

3º Informações minuciosas do inspector sobre a localisação da escola, condições do predio em que a mesma se acha installada e numero de alumnos effectivamente existentes.

4º Assignatura do professor e do inspector.»

Foram contratados os srs. René Renault, Caetano Bifone e d. Dinorah de França Meirelles para professores das escolas complementares de Campinas, Itapetininga e Guaratinguetá.

Declarou-se á Fazenda que ficam mantidos os contratos existentes com os professores de musica das escolas complementares, annexas á Normal, de Piracicaba, de Campinas e de Guaratinguetá, com os vencimentos de 300$ mensaes.

Foi recindido o contrato celebrado com a professora de trabalhos manuaes da escola complementar de Piracicaba, d. Maria Gertrudes do Amaral Fontoura.

Está nas condições de receber o auxilio consignado pelo Estado, o Asylo de Orphams annexo á Santa Casa de Misericordia de Campinas.

Foi transmittido á Justiça um officio do Museu Paulista, reclamando sobre a inconveniencia da falta de policiamento nas proximidades daquelle estabelecimento.

Recommendou-se ao director do grupo escolar do Rio Claro que indicasse a providencia que deve ser tomada com relação á irregularidade existente no deposito d'agua daquelle grupo.

Vão ser impressos no *Diario Official* folhetos contendo instrucções contra a peste.

Solicitaram carta de naturalisação os srs. Max Becker, Paulo Becker, Taddeu Luiggi, Ramon Dengra Ortiz, Norberta D. Ortiz e Antonio D. Ortiz.

Requerimentos despachados:

De d. Cecilia M. da Conceição, José Costa, Joaquim de Carvalho, Pedro J. de Moraes, Carolina A. Bauer, Adelino G. Ferreira, Maria de S. Brito, Palmiro M. Campos, José Martins Ladeira, Maria de Cello e João R. Cintra, pedindo matricula—«Sim, havendo vagas»;

de d. Maria da Gloria Vieira, pedindo matricula no 4º anno da escola complementar de Itapetininga;

de José Watzl, pedindo transferencia de matricula—«Ao director do grupo escolar da Alameda do Triumpho, para attender, de accordo com o regulamento, havendo vagas»;

de Jesuino Guimarães e Juventina Marcondes, pedindo dispensa de taxa de matricula—«Ao director da escola complementar de Guaratinguetá, para attender, de accordo com a lei 936»;

de Antonio L. Pacheco, pedindo entrega de certidões de seus filhos alumnos do grupo escolar da França—«Ao director do grupo, para attender, mediante recibo»;

de dd. Benedicta Pereira, Alice F. Motta, Carmella R. Prado, Alipia de Freitas e Luisa O. Algodoal—«Inscrevam-se, em termos»;

de d. Carolina C. Motta—«Indeferido»;

de d. Esther P. Baptista—«Requeira outra»;

de d. Dolores Gomes dos Reis—«Não póde ser attendida»;

de dd. Joaquina Millone, Ensebia Ramos e Benedicta A. de Toledo—«Prejudicados pela remoção de outro professor»;

de d. Isolrade G. Vieira—«O mesmo despacho»;

de d. Angelina Cocolini—«Requeira á Secretaria da Fazenda».

Pagamentos requisitados:

De 170$, aos directores de varios grupos escolares do interior;

de 60$, a Joaquim V. de Sousa;

de 30$, a Affonso Ribeiro da Silva;

Credito:

De 386$, a João Lauro Schreiner.

Inspectoria Geral do Ensino

Foram propostas as nomeações dos professores Benedicto S. Cesar, Estellita do Carmo, Valentim del Nero, Francisca A. Messias, Vespasiano de Toledo Piza e d. Alda de Moraes, para regerem respectivamente as escolas de Jundiacanga, Ribeirão Vermelho, Rebouças, Tatuhy, 3ª de Cravinhos e 1ª de Jambeiro.

Secretaria d'Agricultura

Agradeceu-se ao sr. consul da Austria Hungria, em S. Paulo, as referencias feitas a este secretariado, pelo auxilio prestado ás familias de immigrantes hungaras e austriacas, que estiveram na Hospedaria de Immigrantes desta capital; ao presidente da Camara de Botucatú, o convite para assistir as festas de inauguração da luz electrica daquella cidade.

Requerimentos despachados:

De Felippe Corrêa Leite, offerecendo á venda ao Estado, a sua fazenda *Jurumirim*, no Salto de Ytú—«Não interessa esta offerta»;

de João Berti, pedindo relevação de multa—«Releve-se, pagando o requerente as despesas do processo executivo, se houverem».

Secretaria da Fazenda

A' requisição do dr. secretario da Agricultura vão ser effectuados:

Pagamentos:

De frs. 1.700,00, ao dr. Hector Raquet; de lbs. 117—3—0, á Royal Mail Steam Company; de lbs. 13—0—0, á mesma.

Creditos:

De 1:919$952, a Henrique P. Ribeiro; de 329$000, a José Gomes; de 2:066$200, a Lindolpho Mattos; de 158$000, a Theophilo Medeiros, e de 12:002$800, a Gentil Moura.

Adeantamentos:

De 11:425$830, ao dr. Augusto S. Cardoso; de 2:000$, ao dr. Hector Raquet; de 900$, a Henrique P. Ribeiro; de 200$, a Cincinnato de S. e Castro; de 40:575$020, ao dr. Augusto S. Cardoso.

Camara Municipal

Realisou-se hontem a 1ª sessão da Camara Municipal, correspondente a este mez, sendo lida e approvada a acta da sessão anterior.

Para a vaga do vereador dr. Corrêa Dias, na Commissão de Justiça, foi eleito por 9 votos o dr. Sampaio Vianna.

No expediente foram lidos os seguintes papeis:

Indicação do vereador sr. Urbano de Azevedo, sobre a concurrencia de collocação de guias nas sargetas da rua Figueiredo, na Mooca.—«Inteirado»;

indicação do mesmo vereador, solicitando da Prefeitura a conclusão do calçamento das ruas do Commercio, Quitanda e Direita, pelo systema de asphalto, já iniciado;

officio do sr. A. Alvares Penteado, agradecendo á Camara, as referencias sobre o donativo feito por aquelle industrial á Escola de Commercio.

—Officio da Prefeitura informando sobre o assentamento de grades de ferro nas boccas de lobo da rua Piratininga, conforme a indicação n. 159 do vereador dr. Goulart Penteado.

—Officio da Prefeitura informando que, em resposta a indicação n. 187 do vereador dr. Celso Garcia, o prolongamento da rua Carlos Petit até ao cemiterio de Villa Marianna é por demais dispendioso, em virtude das más condições topographicas do terreno.

O sr. Raymundo Duprat apresentou o seguinte projecto de lei que foi approvado e enviado ás commissões respectivas:

Art. 1º—Fica declarado de utilidade publica, para ser desapropriado, o predio n. 3 da rua do Carmo, que serve de Palacio Episcopal, e mais os predios da rua 25 de Março necessarios ao prolongamento da rua da Fundição.

Art. 2º—No caso do prefeito entrar em accordo com o proprietario do referido predio para a compra deste, sujeitará esse accordo á approvação da Camara.

Art. 3º—A despesa correrá pela verba *Desapropriações* do orçamento vigente, ficando o prefeito autorisado a fazer as operações de credito que forem necessarias.

Em seguida, entrou em discussão e foi approvada a ordem do dia, que constou do seguinte:

Discussão do projecto apresentado pelas commissões de Justiça, Obras Publicas e Finanças, em seus pareceres ns. 4, 12 e 10, approvando o accordo celebrado pelo prefeito com o proprietario dos predios da rua Quinze de Novembro n. 4, esquina da rua Anchieta e 1 e 3 do largo da Sé, afim de ser adquirida a área necessaria ao alargamento e regularisação do alinhamento daquelle trecho de rua;

discussão do projecto apresentado pela commissão de Finanças, em seu parecer n. 12, approvando o acto do prefeito, mandando abrir um credito supplementar de 2:113$740 á verba «Jardins e Arborisação Publica» para occorrer ao excesso de despesas do mez de Dezembro de 1906;

discussão do projecto apresentado pela Commissão de Finanças, em seu parecer n. 14, mandando accrescentar ao art. 18, § 2º da lei n. 256 o seguinte: «e que não forem agentes ou vendedores em grande escala» (representação de diversos mercadores de bilhetes de loteria em pequena escala);

discussão do projecto apresentado pelas commissões de Obras, Justiça e Finanças, em seus pareceres ns. 5, 13 e 14, approvando o accordo celebrado pelo prefeito com a proprietaria do predio n. 18 da rua do Trem, afim de indemnisal-a pela perda de 62m,30 de terreno para o alargamento da mesma rua.

Discussão do projecto apresentado pela Commissão de Finanças, em seu parecer n. 13, approvando o accordo celebrado pelo prefeito com o proprietario do terreno situado á rua Anhangabahú n. 11, afim de ser adquirida a área necessaria ao prolongamento da travessa Paysandú, pela quantia de 2:239$204.

Nada mais havendo a tratar se levantou-se a sessão.

Prefeitura Municipal

Informou-se á Camara que já foi executado o serviço de nivellamento da rua Conselheiro Brotero, conforme pediu o sr. vereador dr. Celso Garcia, e remetteu-se á mesma o requerimento de Luiz Hippolito, pedindo pagamento de serviços de collocação e concertos de grades que serviram nas eleições de 2 do corrente.

Solicitou-se do sr. dr. secretario d'Agricultura o augmento da illuminação da rua Conselheiro Brotero, para attender á indicação do sr. vereador dr. Celso Garcia.

Determinaram-se os seguintes pagamentos:

12:280$300, á *Light and Power*, pelo transporte de carnes verdes do Matadoiro ao Tendal da praça de S. Paulo, em Janeiro ultimo;

de 779$592, a Antonio Manzione, pelo fornecimento de pedra bruta ao britador municipal, em Janeiro ultimo;

de 504$, a Laurindo de Oliveira, pelo fornecimento de lenha ao Matadoiro, em Janeiro ultimo;

de 420$514, em restituição, a Raphael Ficondo, que caucionou para garantir a construcção dos passeios do largo do Arouche.

Está approvada a minuta do contrato celebrado com Alfredo Bernardo Leite, para o fornecimento e assentamento de guias no corrente anno, contando-se desta data o praso respectivo.

Requerimentos despachados:

Le Piacentino Castello, pedindo licença para lettreiro—«Sim, em termos»;

de Samuel das Neves, pedindo approvação de letreiro, e Enrico Monfrini, pedindo licença para uma fabrica—«Sim»;

de Samuel Lopes & Comp. e Buralli & Getto, pedindo licença especial—«Sim, em termos»;

de Augusto Ferreira de Moraes, pedindo praso—«Concedo o praso de 60 dias»;

de Antonio Manzione, propondo a compra de terrenos—«Não se cogita da venda dos terrenos a que se refere a proposta»;

do dr. Honorio Libero, sobre imposto—«Mantenho o lançamento, em vista das informações do Thesoiro»;

de d. Maria A. de Araujo Cintra e Raphael de Paula, sobre construcção; T. Padovani, Ernesto Ribeiro Vianna, e Bento de Oliveira Cortez, pedindo approvação de planta—«A' Directoria de Obras, para os devidos fins».

Deve comparecer na Directoria de Obras Municipaes, para esclarecimentos, o sr. Giuseppe Bianco.

—Acham-se approvadas na mesma repartição as plantas apresentadas pelos srs. Geraldo Salvia, Giovanni Attig, Martinho da Silva Prado Junior, Eduardo Loschi, Santo Frederico e M. E. Held.

Delegacia Fiscal

Foi lavrado o termo de fiança do valor de 1:000$ prestada em uma caderneta da Caixa Economica de propriedade do sr. Moysés Campos de Aguiar, para garantir a sua responsabilidade e de seus prepostos no logar de collector federal de Dois Corregos.

Ao sr. Tito de Barros, sargento dos guardas da Alfandega de Santos, foram concedidos noventa dias de licença.

O sr. ministro da Fazenda indeferiu o pedido feito por Americo Martins & Irmãos Poyares, de reconsideração do despacho negando provimento ao recurso interposto da decisão da inspectoria da Alfandega de Santos, classificando na 2ª parte do art. 595 das tarifas, os cobertores submettidos a despacho pelas notas 11.860, 11.869 e 11.870.

Remetteu-se ao sr. ministro da Fazenda o requerimento em que o sargento dos guardas da Alfandega de Santos, sr. Isidro Barellar, juntando attestado da respectiva inspectoria, pede permissão para prestar concurso de guarda-mór e seus ajudantes, aberto na Delegacia Fiscal do Estado da Parahyba do Norte.

Foram apresentadas a esta Delegacia 13 apolices nominativas no valor de 1:000$, pertencentes a d. Barbara Corrêa de Negreiros, para serem uniformizadas por outras de novo typo.

Pelos Tribunaes

Tribunal de Justiça

CAMARA CIVIL

Sessão ordinaria em 9 de Fevereiro de 1907

Presidente, sr. Xavier de Toledo.

Secretario, sr. Luiz de Araujo.

Passagens de autos

O sr. I. Arruda passou ao sr. C. Saraiva as civeis 3543 de Santos, 4416 de Mogy-mirim e 4601 de Franca.

O sr. C. Saraiva ao sr. A. Delgado a civel 4202 da capital.

O sr. A. Delgado ao sr. F. Saldanha, as civeis 4936 de Itapira, 4808 e 4923 da capital e ao sr. I. Arruda 4017 de S. Manoel.

O sr. F. Saldanha ao sr. A. Paulino, as civeis 4794 da Faxina, 4796 da Franca e 4188 da capital e ao sr. I. Arruda a civel 4242 de Santos.

O sr. A. Paulino ao sr. I. Arruda, a civel 4667 da capital e ao sr. F. França a civel 4932 da capital.

O sr. F. França ao B. Bastos, a civel 4883 de Bebedoiro.

O sr. B. Bastos ao sr. I. Arruda, a civel 4786 de Araraquara e ao sr. J. Malheiros as civeis 4427 de Jahú, 4721, 4807 e 4820 da capital.

O sr. J. Malheiros ao sr. A. A. Guerra as civeis 4565 de Pirassununga e 4528 da capital.

O sr. A. Guerra ao sr. S. Arruda a civel 4667 da capital.

O sr. procurador geral do Estado deu parecer nas seguintes appellações civeis:

Ns. 4663 da capital, 4941 de Dois Corregos e nos embargos 4363 de Batataes.

JULGAMENTOS

Appellações civeis

N. 4667, Caçapava — Appellante, d. Francisca de Paula Pereira; appellado, José Francisco de Oliveira. Relator, sr. Ignacio Arruda. Negaram provimento.

N. 4595. Ribeirão Preto—Appellante, a Camara Municipal de Cravinhos; appellado, Arthur Ferreira Penteado. Relator, sr. Francisco Saldanha. Negaram provimento.

N. 3836. Capital — Appellantes, d. Emilia Nickelsburg e outra; appellado o espolio de Martinho Burchard. Relator, sr. Augusto Delgado. Negaram provimento.

N. 4694. Amparo—Appellantes, Avelino Dias de Almeida e outros; appellados, Bernardino Alves de Sousa e sua mulher. Relator, sr. Canuto Saraiva. Negaram provimento.

N. 4812. Capital — Appellantes, Carlos Martins Brisolla, sua mulher e outros; appellada, d. Martha Schneider. Relator, sr. Arlindo Guerra. Negaram provimento.

Embargos

N. 4648. Capital—Embargante, Antonio Pafra; embargada a Camara Municipal. Relator, sr. Arlindo Gerra. Concederam dispensa de revisão.

N. 4807. Capital—Embargante, José Vicente de Sousa Queiroz; embargados, Carmo Cintra & Irmão. Relator, o sr. Antonio Paulino. Converteram o julgamento em diligencia.

—

Na proxima sessão desimpedida serão julgados os seguintes embargos:

N. 4766. Santos—Embargantes, Henrique Geraldo Muniz Brunher e outros; embargado, Manoel Joaquim Peixoto. Relator, o sr. Brito Bastos.

N. 4632. Jahú — Embargante, José Maria Paiva; embargados, Henrique de Góes Maciel e outros. Relator, o sr. Ignacio Arruda.

N. 3270. Bariry — Embargante, capitão João Honorio Pereira: embargado, Domingos Jarussi. Relator, o sr. Augusto Delgado.

—

Tribunal do Jury

Presidente, dr. Urbano Marcondes.
Promotor, dr. Silvio de Campos.
Escrivão, major Ramos de Oliveira.

—

Ainda hontem, por falta de comparecimento dos srs. jurados, não se realisou a sessão do Jury, da capital.

Continúam a ser multados em 60$, todos os jurados que não têm comparecido.

—Ao que sabemos, o dr. Urbano Marcondes cobrará judicialmente todas as multas applicadas na actual sessão do jury.

—

Forum

Começou hontem o summario de culpa em que é accusado Pepe Giordano, accusado do crime de ferimentos leves.

—O dr. juiz da 2ª vara homologou por sentença o accôrdo processado nos autos de fallencia de Vicente Rossa.

—O juiz da 2ª vara julgou por sentença o lançamento subsistente á penhora procedida nos autos da acção que Henrique Vanorden move a d. Luiza Rodrigues de Camargo e outros, condemnando os reos na quantia pedida, juros da móra e custas.

—O juiz da 2.ª vara abriu a dilação probatoria na acção ordinaria que Jacob Pedro Jacobini move a Paulo Castellani.

—Será levada á praça, segunda-feira, 19, a casa sita á rua da Liberdade, pertencente ao espolio da finada d. Therezina Castagnaro, para pagamento da divida hypothecaria do referido espolio, pela quantia de 15:000$.

—Pela quantia de 3:000$ será levada em hasta publica a casa situada no bairro da Lapa, da capital, e pertencente ao espolio do finado Maximino Martinelli.

—Terminou hontem com a inquirição de 3 testemunhas o summario de culpa em que são accusados Paschoal Recupero e Domingos de Oliveira, sendo interrogado Paschoal Recupero e correndo á revelia o summario na parte referente a Domingos de Oliveira.

—Na acção de deposito que movem Fausto Florer & Avena a Antonio Sodini, foi tomado em audiencia o depoimento pessoal do réo.

—Os srs. Francisco C. Silva, João Antonio Julião e Antonio de Araujo Freitas foram nomeados peritos na vistoria requerida por Antonio Pinassilico, proprietario do predio n. 120 da rua S. João, contra a Companhia de Seguros *Mercurio*.

—Foi aberta a dilação probatoria na acção decendiaria que Schimidt & Trost movem a Vespasiano de Arruda.

—Foi remettido ao 2.º officio do jury o processo crime em que é réo Felice Alessandro.

INFORMAÇÕES DIVERSAS

Informações da Commissão Geographica e Geologica do Estado de S. Paulo, em 9 de Fevereiro.

O TEMPO

OBSERVATORIOS	OBSERVAÇÕES DA VESPERA — TEMPERATURA Max.	TEMPERATURA Min.	TEMPO GERAL	OBSERVAÇÕES DO DIA, TOMADAS Á 0 h. O.M. G.W. — PRESSÃO NORMALISADA	THERMOMETRO Secco	THERMOMETRO Humido	HUMIDADE RELATIVA	VENTO Direc.	VENTO Veloc.	ESTADO DO CÉO	OBSERVAÇÕES
S. Paulo	27.0	20.0	Bom	759.2	23.0	22.0	76 %	NW	3m.	Claro	Gottas
Santos	29.8	22.2	Bom	755.4	25.8	23.6	82 %	N	1m.	M.enc.	Bom
Campinas	25.7	19.0	Var	760.2	23.0	21.7	89 %	N	1m.	Enc	Choveu 1m.

Boletim meteorologico da capital:

Barometro a 0º, ás
7 horas da manhã, 695,5 mm.
2 horas da tarde, 695,0 mm.
9 horas da noite de hontem, 695,0 mm.
Temperatura minima, 20º.
Temperatura maxima, 30º.
Vento predominante, até ás 2 horas da tarde NW.
Chuva em 24 horas, 0.4 mm.
Tempo geral, nublado.

—

HOSPITAES

Movimento do Hospital da Santa Casa de Misericordia, no dia 8 de Fevereiro:

Existiam em tratamento	600
Entraram	18
Sahiram	16
Falleceram	3
Existem em tratamento	599

Foram dadas 132 consultas, sendo 69 de medicina, 23 de cirurgia, 36 de gynecologia, — de ophtalmologia e 4 de oto-rhino-laringologia.

Foram applicados 37 pequenos curativos e feitas 2 operações, sendo: 7 de alta cirurgia e 2 de pequena cirurgia.

A pharmacia do Hospital aviou 404 receitas, sendo: 250 para o serviço interno, e 147 para o serviço externo, — para o Hospital dos Lazaros, 7 para o Asylo de Mendicidade e — para Casa dos Expostos.

Falleceram no Hospital:
José Martins, Balbina Fortunata e Naria Bernadina, brasileiros.

—

MATADOURO

Foram hontem abatidos no Matadouro Municipal 208 bovinos, 59 suinos, 63 ovinos e 33 vitellos, sendo inutilisados 24 pulmões e 9 intestinos delgados de bovinos, 20 pulmões e 6 figados de suinos.

Foi inutilisado um suino por cysticerca.

Emblema do carimbo: *Estrella.*

—

LOTERIAS

Resumo da Loteria da Bahia, extrahida hontem:

PREMIOS DE 20:000$000 A 1:000$000

43967	20:000$000
28441	4:000$000
7520	3:000$000
9153	2:500$000
54204	2:000$000
68585	1:000$000

10 PREMIOS DE 500$

34259	49251	57230	79864	71107
81457	84438	91149	91188	97529

21 PREMIOS DE 200$

3056	7432	26471	31636	35602
35982	42386	46568	51971	60653
60753	95699	67182	71723	73868
77024	79016	82963	87160	92314
95519				

APPROXIMAÇÕES

43966 e 43968 têm	538$
28440 e 28442 têm	200$
7519 e 7521 têm	200$
9152 e 9154 têm	200$
54201 e 54205 têm	200$
68584 e 68586 têm	100$

DEZENAS

43961 a 43970 têm	20$
28441 a 28450 têm	10$
7511 a 7520 têm	50$
9151 a 9160 têm	50$
54201 a 54210 têm	50$
68581 a 68590 têm	50$

CENTENAS

43901 a 44000 têm	20$
28401 a 28500 têm	10$
7501 a 7600 têm	10$
9101 a 9200 têm	10$
54201 a 54300 têm	10$
68501 a 68600 têm	10$

TERMINAÇÕES

Todos os numeros terminados em 67 têm 48.

Todos os numeros terminados em 7 têm 22.

Exceptuando os terminados em 67.

Telegramma recebido pelos agentes geraes em todo o Estado de S. Paulo Amancio Rodrigues dos Santos & C.

Parte Commercial

O CAMBIO

A tabella hontem adoptada e mantida durante o dia pelos estabelecimentos bancarios, foi a de 15 3/8, isto, porém, com excepção do Banco Commerciale Italo-Brasiliano, que affixou a de 15 13/32 d. sobre Londres.

—

O nosso mercado de cambiaes abriu hontem nas mesmas condições dos dias anteriores, isto é, com os bancos inglezes offertando os seus saques sobre Londres, na base de 15 13/32, e com o Banco Commercio e Industria, Banco Commerciale Italo-Brasiliano e Brasilianische Bank für Deutschland, a 15 7/16.

Durante o dia, condicionalmente, o Banco Commercio e Industria dava 15 15/32.

O mercado, nesta posição, encerrou-paralysado.

O movimento de negocios feitos no correr do dia foi pequeno.

Os extremos foram de 15 13/32 a 15 15/32.

—

Os soberanos foram hontem negociados pelo *London and River Plate Bank, Banco Commerciale Italo-Brasiliano, Brasilianische Bank für Deutschland* e pelas casas de cambio ao preço de 15$100.

—

A' taxa de 15 7/16 que foi a official de hontem, para letras a 90 dias á vista, a libra esterlina vale 15$547; o franco, $615; o marco, $761.

A' vista, 15 5/16, a libra vale 15$674; o franco $623; o marco, $769; a lira, $620; com reis fortes, $956 e o dollar, 3$270.

—

Vales oiro — (Em Santos) London Bank, 15 3/16; London & River Plate Bank, 15 7/32; Banco Commercio e Industria, 15 7/32 e Banco Allemão 15 1/4.

Taxa de cobrança, 15 3/8.

CAMARA SYNDICAL

A Camara Syndical dos Corretores affixou hontem as seguintes tabellas:

	90 d. v.	á vista
Londres	15 7/16	15 5/16
Paris	618	623
Hamburgo	763	769
Italia		620
Portugal		506
Nova-York		3$280
Soberanos		15$100

Extremos:
Contra banqueiros, 15 3/8 a 15 15/32.
Contra a caixa matriz, 15 3/8 a 15 15/32.

Em egual dia do anno passado:

	90 d. v.	á vista
Londres	17 5/16	17 3/16
Paris	551	555
Hamburgo	680	685
Italia		557
Portugal		505
Nova York		2$878
Soberanos		14$031

Extremos:
Contra banqueiros, 17 1/4 a 17 3/8.
Contra a caixa matriz, 17 1/4 a 17 3/8.

Movimento do cambio em Santos

SANTOS, 9 (ás 10,33)

Bancario, 15 7/16.
Letras, 15 1/2.
Compradores, 15 17/32.
Mercado, estavel.

SANTOS, 9 (ás 12 15)

Bancario, 15 7/16.
Sem letras.
Compradores, 15 17/32.
Mercado, paralysado.

SANTOS, 9 (ás 1,45)

Bancario, 15 7/16.
Sem letras.
Compradores, 15 17/32.
Mercado, paralysado.

SANTOS, 9 (ás 4 h.)

Bancario, 15 15/32.
Letras, 15 1/2.
Compradores, 15 17/32.
Mercado, paralysado.

Valores da Bolsa

Foram hontem negociados na Bolsa os seguintes titulos:

100 acções do Banco Commercio e Industria, a 336$.

1000 letras do Banco União de S. Paulo, a 66$.

100 acções da Companhia Registadora de Santos, a 122$.

5 ditas idem, a 122$.

86 acções da Companhia Mogyana, a 277$.

20 ditas idem, a 277$.

200 acções da Companhia Paulista, a 283$.

66 ditas idem, a 283$500.

5 ditas, idem, a 283$500.

41 letras da Camara de Santos, 2ª, a 96$.

94 acções da Companhia Paulista, a 283$500.

17 apolices geraes de 5 %, a 1:000$.

11 ditas idem, a 1:000$.

2 idem, idem, a 1:000$.

60 acções da Companhia Melhoramentos de S. Paulo, a 80$.

50 acções do Banco Italiano del Brasile, com 50 %, a 54$.

60 acções da Companhia Mogyana, a 276$500.

14 letras da Camara de S. Paulo, 7ª, a 99$.

Vendas por alvará:

150 letras do Banco de Credito Real, a 17$750.

ULTIMAS OFFERTAS

Fundos publicos	*Vend.*	*Comp.*
Apolices do Estado da segunda serie (antigas)	—	925$
Apolices geraes de 5 o/o	—	980$
Emprestimo do Estado da 3ª	—	925$
Letras da Camara de S. Paulo:		
5.º Emprestimo	—	92$
6.º emprestimo	—	86$
7.º emprestimo	99$	98$
Idem (80 dias)	—	—
Letras da C. de Santos 1a. emissão)	—	91$
Idem idem (2ª emissão) ex juros	—	91$
Idem da Camara S. Simão	80$	75$
Idem idem (2ª emissão)	80$	76$
Idem idem de Casa Branca	—	—
Idem idem da C. de S. Carlos com 10 %	90$	84$
Letras da C. de Campinas	—	—
Idem de Campinas de 200$	—	—
Letras da C. de S. Cruz das Palmeiras	—	45$
Idem da Camara de Rio Claro	—	—
Idem da Camara de Jundiahy	—	—
Idem da Camara Municipal de Araras	—	105$
Idem da Camara de Ribeirão Preto	—	87$500
Idem, a 20 dias	—	—
Idem da Camara de Ribeirãosinho.	—	49$
Idem, idem, da Camara de Patiba	84$	81$500
Idem da Camara de Sta. Rita	—	50$
ACÇÕES DE BANCOS		
Commercio e Industria ex-dividendo	340$	334$
Credito Real, carteira hypothecaria	—	—
S. Paulo ex-dividendo	139$	135$
União de S. Paulo	43$	40$
Idem a 30 dias	—	—
Comm. Italo-Brasiliano ex-dividendo	288$	281$
Italiano del Brasile	58$	54$
Industrial Amparense	—	—
ACÇÕES DE COMPANHIAS		
Mogyana ex-dividendo	278$	271$
Idem, idem, a 30 dias	—	—
Paulista, ex-dividendo	285$	282$500
Idem, idem, a 20 dias,	—	—
Melhoramentos S. Paulo ex-dividendo	81$	79$500
Antarctica	145$	140$
E. de F. de Araraquara	—	—
Industrial de S. Paulo	—	105$
Vidraria Santa Maria	—	—
Telephonica ex-dividendo	142$	135$
União Sportiva	—	—
M Hechardy	25$	15$
Paulista de Electricidade	—	—
Mechanica	—	101$
E. de Ferro do Dourado	—	215$
E. de Ferro Bragantina	—	—
Paulista de Seguros, c. 4 %	—	91$
Moinho Santista com 50 %	110$	108$
Registradora de Santos	128$	118$
DEBENTURES		
Telephonica	120$	105$
Norte Paulista	—	—
C. Fab. Paulistana	100$	—
Empreza Aguas e Exg. de Ribeirão Preto	100$	90$
Industrial de S. Paulo	—	170$
Thermal de Caldas ex-juros	—	—
LETRAS HYPOTHECARIAS		
Banco de Credito Real em liquidação	19$500	17$500
Idem a 30 dias	20$	
Banco U. de S. Paulo, ex-juros	67$	65$
Idem, idem, 30 dias	—	—

PRAÇA DO COMMERCIO

Está como inspector do mez de Fevereiro, o sr. Nicolau Peglise Carbone.

—

Mercado da rua 25 de Março

GENEROS ALIMENTICIOS		PREÇOS
Arroz da terra, alqueire		19$000
» do Japão	»	19$000
Batata ingleza	»	6$000
» doce	»	3$000
Feijão	»	11$000
Frangos, 1		1$400
Ovos, duzia		1$300
Gallinhas, uma		2$000
Cebolas, kilo		$500
Alhos, (restea de 100)		2$000
Queijos, um		1$300
Fumo, kilo		4$000
Carne de Porco, kilo		1$000
» » cabrito, kilo		1$800
» » carneiro,	»	1$500
Carne de vacca,	»	$800
Toicinho fresco,	»	1$300
» salgado	»	1$200
» curado	»	2$400
Banha fresca,	»	1$400
» em lata,	»	3$200
Azeite em lata,	»	2$000
Caixa sabão, uma		2$200
Bacalhão, kilo		$900
Carne secca, kilo		1$100
Milho, alqueire		4$000
Perú, um		10$000
Manteiga, kilo		2$800
Farinha de milho, alq.		5$000
» » mandioca, alq.		8$000
Fubá mimoso, litro		$400
» amarello »		$160
Palmitos, um		$400
Leitão, um		8$000
Cabritos, um		6$000

O CAFE'

MERCADO DE SANTOS, EM 9

Os srs. Theodor Wille & C., representantes do governo do Estado, compraram 14 lotes de café, do n. 1592 a 1605, sommando 34.000 saccas, sendo de 4$650 por 10 kilos, o preço para o typo 4 de New York.

Tanto hoje como hontem foram trabalhados diversos lotes com os outros exportadores, tendo sido negociados quasi todos; o preço regulou entre 4$100 e 4$250 para o typo 4.

O systema adoptado pelos agentes do governo de só acceitarem um lote de café de cada casa (grande ou pequena) nos dias de recebimento de café, que regula 4 vezes por mez, faz com que muitas casas commissarias se vejam na contingencia de venderem os seus lotes a outros exportadores, não só para terem espaço em seus armazens, como tambem para attenderem os seus compromissos com os seus committentes.

Os agentes do governo declararam hoje que, quarta-feira, dia 12, receberiam café para classificação.

Esse café, entregue no dia 12, só será negociado depois de 15 de Março, sendo pago, por conseguinte, sómente depois do dia 15 de Maio, attento o alvitre, fóra de proposito, adoptado pelo governo, de pagar as facturas a 60 dias.

As bolsas da Europa abriram com 1/4 de baixa, e fecharam com casa mesma baixa; a dos Estados Unidos abriu inalterado e fechou com 5 a 10 pontos de alta no termo, e 1/16 de baixa no disponivel.

O mercado de termo esteve completamente paralysado; haviam vendedores para Fevereiro a 4$300, Março e Abril a 4$325, sem comprador para qualquer destes mezes, a não ser com 50 réis menos.

As entradas estão reduzidas a 30.000 saccas, em média; as estações no interior, porém, recebem café em quantidade insignificante, e são geraes as queixas contra a difficuldade em embarques de café.

Por ordem superior foram supprimidas as informações telegraphicas das passagens em Casa Branca e Rio Claro, bem como a Sorocabana deixou de fornecer á imprensa o boletim diario de stock de café, nas estações e em carros.

—

Tornaram-se conhecidas as vendas de 36.342 saccas de café, sendo 34.704 a Theodor Wille & C.

Mercado calmo.

—

Entradas hoje, 28.722 saccas; desde 1º do mez, 239.335; desde 1º de Julho, 11.202.861; stock, 2.832.127.

Média, 26.591.

—Em egual periodo de 1906:

Entradas nesta data, 5.991 saccas; desde 1º do mez, 87.062; desde 1º de Julho, 5.921.018; stock, 1.034704.; vendas, 8.094; base, 3$800.

Café baldeado — Foram baldeadas hontem, com destino a esta cidade, 33,669 saccas, sendo 21.602 na Paulista; 2.039 na Sorocabana; 1.925 em Campo Limpo; 1.506 no Braz e 6.597 no Pary e S. Paulo.

Companhia Registadora de Santos

As vendas de café a termo, registadas hontem, em Santos, foram de 3.000 saccas, a saber:

Na base de typo n. 4, 3.000 saccas.

Cotações do fechamento:— Fevereiro, 4$250 a 4$275; Março, 4$300 a 4$325; Maio, 4$325 a 4$350.

Na base do typo n. 7, — saccas.

Cotações do fechamento:— Fevereiro, 3$250 a 3$300; Março, 3$250 a 3$300; Maio, 3$250 a 3$300.

—

Pauta semanal: — Café bom, 460 réis.

—A taxa para a cobrança do imposto de 3 francos, no dia 11, na Recebedoria de Rendas, é de 626.

Mercado do Rio de Janeiro

— Entradas, 9.188 saccas. Embarcadas, 19.529.

Mercado, frouxo.

—Vapores entrados:

Do Sul: Nadia.

Mercados extrangeiros

Fechamento do dia 8:

HAVRE—1/4 de baixa.
Março, 39 1/2 e Setembro, 40 1/4.
Vendas: 26.000.

HAMBURGO:—1/4 de baixa parcial.
Março, 32 e Setembro, 33 1/4.
Vendas: 27.000.

NEW YORK:—5 a 10 pontos de baixa.
Opções: Março, 5,60 e Setembro, 5,90.
Vendas, 26,000.
Disponivel: 1/16 de alta, 7 1/16.
Abertura do dia 9:

HAVRE:—inalterado.
Março, 39 1/2 e Setembro, 40 1/4.
Anterior:
Março, 39 3/4 e Setembro, 40 1/2.

HAMBURGO:—1/4 de baixa parcial.
Março, 32 e Setembro, 33.
Anterior:
Março, 32 1/4 e Setembro, 33 1/4.

NEW YORK:—inalterado.
Ao meio dia:
HAVRE—1/4 de baixa.
HAMBURGO:—inalterado.
NEW YORK, 2ª cotação: — inalterado.

Santos

COMPRADORES EM SANTOS — (menos a casa Theodor Wille & C.) para os seguintes typos da Bolsa de New York:

Typos 3, 4$300; 4, 4$100; 5, 3$900; 6, 3$600; 7, 3$200; 8, 2$800; 9, 2$600.

Muka superior do commissario, 4$000.

—

Rendimentos fiscaes — A Recebedoria rendeu hoje: 126:216$452, sendo em exportação, 125:985$952; em impostos 168$520 e em estampilhas, 62$400.

Em imposto de 3 fres. rendeu... 165.378 francos.

Café despachado: 35.126 saccas, e embarcado, 37.283 saccas.

Em egual data de 1906: rendeu... 42:396$310; despacharam-se 17.257 saccas, e embarcaram-se 11.540.

A Alfandega rendeu hoje 208:229$904, sendo: em papel 125:274$695; em oiro, 72:759$779; em consumo, 8:029$590; em estampilhas, 1:035$000; em imposto de telegrapho, 25$810; sello de verba, 1$000; licenças, 230$000; guias, 650$830.

Em egual data de 1906: rendeu... 296:752$521.

—

Manifestos de importação

Conclusão da carga do vapor austriaco *India*, entrado de Fiume e escalas em 9 do corrente.

De Genova:

MB 2294—100 cs. enxofre a Maurice Bloch; ZBC 250 cs. idem a ordem; EA 25 cs. maná a E. Acquarone; MOC 1 c. cartões a Vitaliano Rotellini; EFC 1 c. tecidos linho e alg. a ordem; SE triangulo 2 cs. tecidos alg., BLB 2 cs. colchas alg. a Assad Abdalla e Nazita Salem; P 8 e 1/2 bord. vinho a ordem; GZ 1 barril vinho, FC 1 c. obras de oiro a Flli. Martinelli e comp.; ICP 8 cs. tecidos alg. 1 volume amostras a ordem; 19 triangulo B 16 cs. tecidos alg. a Augusto Rodrigues e comp.: FP 10 bord. e 10 meias ditas vinho a João Bricola e comp.; CS 3 cs. jornaes illustrados a Vitalino Rotellini; SAPIA—Fd. 1 c. impressos a J. Tagliavia e comp.; PM 2 cs. tecidos alg. a Pontes e Monteiro; FT 11 volumes machinas, AS 20 bord. vinho a ordem; Letreiro 25 bord. e 10 meias ditas vinho a Flli. Peglisi Carbone e comp.; Biagio Jacapucci 10 bord. e 10 meias ditas vinho a Orlandi Sobrinho e comp.; 10 bord. e 10 meias ditas vinho a Carresi e comp.; FF 10 bord. e 20 meias ditas vinho a José Tognetti; Letreiro 15 bord. e 35 meias ditas vinho a Falchi Giannini e comp.: Antonio Campioni 20 bord. vinho a Barberis Monesi e comp.: F Gambasi e comp. 20 meias bord. vinho, Rappa e comp.; 20 bord. e 10 meias ditas vinho, Egisto Befti, 10 bord. e 10 meias ditas dito, Raffaele Androni 10 bord. e 10 meias ditas dito a F. Papini; 10 bord. e 10 meias ditas vinho, Luiz Diez 10 bord. e 10 meias ditas vinho, C A—CL 10 bord. vinho a Flli. Martinelli e comp.; PN 10 bord. vinho, RV 10 ditas idem, SCG 10 ditas idem, GASC 2 cs. amostras tecidos, MA 1 c. tecidos alg., CM 2 fardos idem, FCA 1 c. idem, JA 1 c. idem, SSI 1 c. idem, BCF 3 volumes palha para chapéos, 4 cs. amostras mandioca, ITC 50 cs. atum, 2 cs. maná, NF 20 bord. vinho a ordem: FI 2 scs. trigo em grão, 3 cs. chapéos de chuva a João Bricola e comp.; RNC 25 scs. pimenta do reino a Flli. Martinelli e comp.; KeC 5 cs. obras borracha a Kehl e comp.; BFC 6 cs. tecidos alg. a Bloch Frères e comp.; JMC 3 cs. idem a J. Moreira e comp.; MSC 2 cs. tecidos alg. e 1 c. amostras lenços a Martini Scatena e comp.; CSM 12 cs. tecidos alg. a Chaim Irmãos Mathias; ABC—M 5 cs. livros a ordem; ABC—M 1 c. idem a Beschuzza e comp.; AANS—EF 3 cs. tecidos alg. a ordem; SSC 30 cs. azeite doce a Sousa Santos e comp.; AICC 1 c. brinquedos a ordem; EA 29 garrafões vinho a E. Acquarone; OSC 15 bord. vinho e 50 cs. azeite doce a Orlandi Sobrinho e comp.; FC 15 bord. vinho, BC 5 ditas idem, FS 15 ditas idem, FG 15 ditas idem a Serafino Romani; EDG 2 cs. fitas alg. a Eliseo Del Guerra; LC 7 cs. conservas, GB 7 cs. idem a Flli. Puglisi Carbone e comp.; GGF 50 bord. vinho a Flli. Giovane; Irmãos Poyares 65 bord. e 25 meias ditas vinho a ordem; AGB rectangulo 1 c. rotulos a Barberis Monesi e comp.; A G 1 c. trançados paglia, AR 1 c. chapéos feltro, ECJ 2 cs. fitas linho a ordem; IR 2 cs. camisas alg., PZ 1 c. camisettas lã, 20 scs. nozes, PCV em circulo 1 c. vidros, PC 1 c. idem, MA 3 cs. chapas ferro a ordem; Poyares 6 cs. tecidos alg. a Poyares e comp.; BJ—C 30 barris chlorato potassa á Comp. Brasileira Phosphoros Segurança; BC 29 barris idem a ordem; 1000 losango 5 cs. tecidos algodão e 1 c. ditos lã a Mello Poellnitz e comp.; ITC 400 cs. vermouth a I. Tagliavia e comp.; MF 2 cs. peças machinas a Andrade e Sousa; ABC 50 cs. citrato magnesia a Barberis Monesi e comp.; JVC 15 tinas queijos a I. Tagliavia e comp.; GA 50 tinas queijos, Gallini Bo 29 cs. massa tomates, 39 cs. azeite doce, FG 5 cs. idem, AG 4 bord. vinho, GB 5 barris e 3 bord. vinho a Gallina e Bö.

(Continúa)

Nota—a carga de Fiume e Livorno já foi publicada em nossa edição de 5 do corrente.

—

Carga do vapor nacional *Satellite*, entrado em 9 do corrente

De Maceió:

FPCC 1.000 saccos assucar a Flli. Peglisi Carbone e comp.; BB 1.000 ditos idem, BC 500 ditos idem a ordem, FPC C 740 ditos idem a Flli. Puglisi Carbone e comp.; BB 500 ditos idem a ordem, letreiro 1.500 ditos idem a Gamba e companhia.

Da Bahia:

Sorres 191 saccos cocos a Bento de Sousa e comp.

—

Continuação da carga do vapor allemão *Santos* esperado em 16 do corrente:

De Antuerpia:

BFC—M São Paulo via Santos 3 cs tecidos linho, 1 dita fasendas, 4 ditas tecidos algodão a Bloch Freres e comp.; SIA 7 fardos fio de lã a ordem, AG São Paulo via Santos 47 fardos papel de impressão a Araujo Guerra; GENeC losango Santos 50 rolos fio de ferro galvanisado, 30 barricas alvaiade, N Santos 12 amarrados chapas ferro 21 chapas dito, 185 amarrados chapas ferro, 331 chapas ferro a Nathan e comp.; JRBC em cruz 1 c. ferragens a ordem, DR triangulo 500 barricas cimento, 1640 trilhos, 300 amarrados pertences, HBeC—EFS Santos 48 cs. parafusos, VKFHBC 1 barrica grampos á Estrada de Ferro Sorocabana; JW 4 fardos lã a ordem, BP 2 fardos toalhas a Braga e Pinto; 2396 AS triangulo SW 1 c. pneumaticos para automovel á Cia. Mecanica e Importadora de São Paulo; DPC Santos 190 vigas aço; FSH 798 barricas cimento, RE 193 cs. vidros e cristaes a F. S. Hampshire e comp.; 2345 triangulo SW 150 volumes trilhos e 1 c. parafusos á Companhia Mecanica e Importadora; CFM 8 fardos papel a Cardoso Filho e Motta; VCP 1 c. papel, 1 dita pennas, 53 fardos papel a Vanorden e comp.; P triangulo BC 8 cs. ferragens e 19 barricas loiça a Rischmann e companhia; S 4054 5 fardos artigos lã em obras a A. Schritzmeyer e comp.; 2012 rectangulo 1 c. artigos metal, 1675 rectangulo 1 barrica loiças, 471 triangulo DI 3 ditas idem a L. Grumbach e comp.; G V 658 barricas e 332 amarrados ferro a Gaspar Vianna e comp.; MMG 1 barrica loiça a Martins Moreira e comp.

—

Carga do vapor hespanhol *Berenguer el Grande*, entrado em 8 do corrente.

De Buenos Aires:

Stm 80 fardos palha para vassoiras, 201 amarrados vime a Flli. Puglisi Carbone e comp.; SF 500 saccos farinha, Bancalari CSF 600 saccos idem, Garibaldi CSF 500 ditos idem, Bancalari MC 300 ditos idem, Garibaldi MC 300 ditos idem, Garibaldi LMC 500 ditos idem, Bancalari GC 1000 ditos idem, Garibaldi RDMC 500 ditos idem, Favilla 1.000 ditos idem a Flli. Martinelli e comp.; Don Miguel JJFeC 500 saccos farinha, Garibaldi JJFeC 500 ditos idem, Bancalari JJFeC 500 ditos idem a João Jorge Figueiredo e comp.; Don Miguel MM 300 ditos idem, Bancalari MM 500 ditos idem a J. Menu Marque; Stm 1.084 fardos alfafa a Antonio Pereira de Carvalho; Italia 5.000 saccos farinha a Bento de Sousa e comp.; FN 2.997 saccos trigo a Barberis, Monesi e comp.; EC 399 fardos carne secca a Silva Monarcha e comp.; Stm 43 fardos palha de vassoiras a Carresi e comp.; MCC—GOOO 500 saccos farinha, LMOOOO 1.117 fardos alfafa a ordem.

—

Exportadores que pagaram direitos hontem, na Recebedoria de Rendas:

Theodor Wille & C.	75:514$500
Os mesmos, frs.	91.200
Prado, Chaves & C.	17:388$000
Os mesmos, frs.	21.000
George W. Ennor	15:807$600
O mesmo, frs.	19.200
H. Ellis & C.	6:581$196
Os mesmos, frs.	14.550
Naumann Gepp & C.	3:358$120
Os mesmos, frs.	8.250
Nossack & C.	3:247$446
Os mesmos, frs.	6.900
Nathan & C.	2:794$800
Os mesmos, frs.	3.375
Hard, Rand & C.	605$520
Os mesmos, frs.	840
Wilson, Sons & C.	35$000
Briosca Solis & Ribas	268$40
Os mesmos, frs.	30
Zerrenner, Bülow & C.	17$684
Os mesmos, frs.	3
João Scarpa	128$420
O mesmo, frs.	15
F. B. de Sousa Dantas	5$600
Alvaro Pereira	4$968
O mesmo, frs.	6
F. Carmo & C.	4$968
Os mesmos, frs.	6
J. B. Pimentel Filho	4$700
Barberis, Monesi & C.	4$500
Flli. Martinelli & C.	2$484
O mesmo, frs.	3
Diversos	2$300

Movimento do Porto de Santos

Entradas:

Dia 8 (ultima hora)

De Buenos Aires, com 5 dias de viagem, o vapor hespanhol Berenguer El Grande, de 2103 toneladas; carga, varios generos; consignado a Zerrenner, Bülow & C.

Dia 9:

De Pernambuco, com 6 dias de viagem, o vapor nacional Satellite, de 887 toneladas; carga, varios generos; consignado a F. B. de Sousa Dantas.

De Trieste, com 43 dias de viagem, o vapor austriaco India, de 1197 toneladas; carga, varios generos; consignado a Rombauer & C.

Sahidas:

Vapor italiano Equitá, em transito, para Genova.

Vapor inglez Crown Prince, com café, para New York.

Vapor nacional Satellite, em transito, para Porto Alegre.

Vapor inglez Thornhill, com café, para New York.

Vapor inglez Tyne, com café, para Londres.

Vapor inglez Tamar, em lastro, para Londres.

—

EMBARCAÇÕES ATRACADAS

DÓCAS DE SANTOS

Armazem, 1—vapor nacional Jaguaribe, descarregando sal; guarda, G. Becker.

Armazem, 1—vapor allemão Theodor Wille, recebendo café; está lacrado.

Armazem, 1—vapor nacional Camé, descarregando varios generos; guarda, C. Bompeixe.

Armazem, 1—vapor inglez Crown Prince, recebendo café; está lacrado.

Armazem, 3 — lugar inglez Thespis, descarregando varios generos; guardas, S. Sá e F. Mesquita.

Armazem, 4—vapor nacional Satellite, descarregando varios generos; guarda, C. Leão.

Armazem, 5—vapor francez Caravellas, descarregando varios generos; guardas, S. Cabral e D. Junior.

Armazem, 5 — vapor hespanhol Berenguer El Grande, descarregando varios generos; guardas, J. Carneiro e C. Sampaio.

Armazem, 6—vapor allemão Borussia, descarregando varios generos; guardas, F. Pinto e J. Machado.

Armazem, 7 — vapor inglez Tamar, descarregando varios generos; guarda, J. Pinto.

Armazem, 8 — vapor inglez Tyne, descarregando varios generos; guarda, R. Leite.

Armazem, 10 — vapor inglez Sherryvose, descarregando carvão, está lacrado.

Armazem, 11 — vapor inglez Bordsey, recebendo café; está lacrado.

Armazem, 12 — vapor allemão Aachen, descarregando varios generos; guardas, J. Goulart e M. Pinto.

Armazem, 12 — vapor inglez Newton, recebendo café; está lacrado.

Ao largo:

O vapor italiano Equitá, em transito; guardas, J. Castro e L. Gama.

O vapor francez Corrientes, com café; está lacrado.

O vapor inglez Italian Prince em lastro; está lacrado.

O lugar inglez J. Percy Bartram, com bacalhau; está lacrado.

—

VAPORES ESPERADOS

No porto do Rio:
Em Fevereiro:

Cadiz e escs., M. Saenz	10
Hamburgo e escs., Tucuman	11
Southampton e escs., Nile	11
Buenos Aires, Bulgaria	12
Barcelona e escs., Miguel Gallart	12
Rio da Prata, Amazon	13
S. Francisco e Santos, Aachen	13
Hamburgo e escs., Macedonia	15
Hamburgo e escs., Tucuman	15
Santos, Borussia	17
Rio da Prata, Chili	18
Buenos Aires, Clyde	19
Portos do Pacifico, Oronsa	19
Santos, Santos	21
Buenos Aires, Nile	27

No porto de Santos:

Buenos Aires, Bulgaria	10
Trieste, India	10
Bremen, Tijuca	10
Hamburgo, Asuncion	10
Rio de Janeiro, Industrial	11
Europa, Nile	12
Buenos Aires, Amazon	12
Barcelona Miguel Gallart	14
Hamburgo, Santos	16
Valparaiso, Oronsa	18
Buenos Aires, Volturno	18
Buenos Aires, Prinz Oskar	20
Liverpool, Ortega	21

Em Março:

Genova, Centro America	6
Genova, Rio Amazonas	14
Genova, Minas	24

—

VAPORES A SAHIR

Do Porto do Rio:
Em Fevereiro:

Bahia e Pernambuco, Itatiba	10
Barcelona e escs., B. El Grande	10
Rio Grande, Florianopolis	10
Portos do Norte, Maranhão	10
Napoles e escs., Equitá	11
Rio da Prata, Nile	11
Rio da Prata, M. Saenz	11
Rio da Prata, Miguel Gallart	12
Napoles e escs., Bulgaria	12
Southampton e escs., Amazon	13
Southampton e escs., Aragon	13
Hamburgo e escs., Asuncion	15
Bremen e escs., Aachen	15

OPINIÕES AUCTORISADAS

MEDICOS DO MEXICO QUE ENALTECEM AS VIRTUDES DE UM MEDICAMENTO CELEBRE.

Entre os Membros da Profissão Medica, cuja confiança nos honra, cabe-nos apresentar aqui dois testemunhos notaveis de conhecidos Facultativos do Mexico.

Do Dr. José de la Luz Torres, Medico e Cirurgião da Faculdade do Mexico, Actualmente Medico Experto e Director do Hospital de Zacatelco, Estado de Tlaxcala:

"Tendo usado da excellente preparação "Pilulas Rosadas do Dr. Williams" para alguns doentes, durante o tempo que estive n'este Hospital, sinto-me obrigado a dar minhas sinceras felicitações ao auctor do tão benefico remedio.

"Os resultados obtidos em varios casos de affecções nervosas, como debilidade, impotencia, paralysia parcial, etc., etc., com o uso das celebres Pilulas Rosadas do Dr. Williams, me animam a mandar-lhes minha sincera adhesão, auctorisando-lhes que façam d'estas linhas o uso que julgarem conveniente, tanto em justiça ao auctor como para o bem geral da humanidade."

(Assignado) DR. JOSÉ DE LA LUZ TORRES.

Com a notavel opinião do Dr. Lapponi, Medico de Sua Santidade o Papa, e outras grandes auctoridades da Europa e America em pról das

Pilulas Rosadas do Dr. Williams para Pessoas Pallidas

nos é especialmente grato ajuntar a essas provas locaes da profissão o bom acolhimento merecido da parte do publico.

Do Dr. Adolfo Hinojosa, que Exerce Sua Profissão na Cidade de Mier, Estado de Tamaulipas, onde tem Estabelecido uma Clientela e Reputação Invejaveis:

"Soffrendo eu mesmo d'uma terrivel Nevralgia que nem eu nem os meus collegas pudemos curar, quiz experimentar as pretenções que dizem ter as Pilulas Rosadas do Dr. Williams.

"Os meus calculos sobre o resultado do remedio não chegaram á altura do resultado obtido, e o allivio foi immediato e efficaz. Com o meu restabelecimento voltou-me a tranquilidade e socego que ha tempos eu havia perdido.

Desde então tenho receitado as Pilulas Rosadas do Dr. Williams em casos identicos assim como em outros, taes como Dyspepsia, Indigestão, Anemia, etc., com resultados altamente favoraveis. Entre estes ultimos, conta-se um dyspeptico que soffria havia quinze annos.

"Podem V. V. S. S. fazerem d'esta carta o uso que lhes convier, pois não é um favor solicitado, mas uma homenagem muito justa e espontanea ao merito d'este preparado." (Assignado) A. HINOJOSA.

O merito d'este grande remedio para o Sangue e os Nervos tem sido demonstrado em milhares de curas em casos de Debilidade (nervosa, viril e muscular), Anemia, Rheumatismo, Paralysia Parcial, Ataxia Locomotora, Impotencia digestiva, e em outras muitas doenças menores.

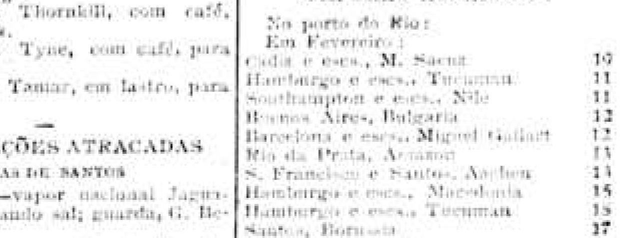

Vendem-se sómente em pacotes eguaes a este; o envolucro está impresso em encarnado sobre papel côr de rosa.

NUMERO 87.

Hamburgo e escs., Borussia	18
Shouthampton e escs., Clyd	19
Liverpool e escs., Oronsa	19
Bordeaux e escs., Chili	20
Bremen e escs., Halle	21
Hamburgo e escs., Santos	23
Southampton e escs., Nile	27
Do porto de Santos	
Barcelona, Berenguer El Grande	11
Genova, Bulgaria	11
Laguna e escs., Industrial	11
New York, Newton	11
New York, Thespis	12
Southampton, Amazon	12
Buenos Aires, Nile	12
Buenos Aires e escs., India	12
Bremen, Aachen	13
Pará Jaguaribe	—
Pernambuco, Parahyba	—
Buenos Aires e escs., Miguel Galart	15
New York, Terence	16
Hamburgo e escs., Asuncion	16
Hamburgo e escs., Borussia	16
Liverpool, Oronsa	18
Genova e esc., Volturno	19
Genova e Napoles, Prinz Oskar	20
Hamburgo e escs. Tijuca	20
Valparaiso, Ortega	21
Hamburgo e escs., Santos	27
Em Março:	
Genova e Napoles, Centro America	8
Buenos Aires, Rio Amazonas	16
Buenos Aires, Minas	26

Indicador

Medicos

Dr. Alves de Lima

Da Universidade de Paris, cir. da Benef. Portugueza e da Santa Casa. Esp. molest. garganta, senhoras, vias urinarias e partos.—Res.: rua do Bom Retiro n. 42.— Cons.: rua de S. Bento n. 20-A (das 12 ás 2 1|2) Telephone n. 591.

Dr. Bernardo de Magalhães

Ex-interno por concurso da primeira cadeira de clinica medica da Faculdade do Rio. Residencia, rua dos Guayanazes, 131. Consultorio, rua de S. Bento, 42.

Dr. Bueno de Miranda

Molestias dos olhos, ouvidos, nariz e garganta, especialista de Paris e Vienna, membro da Academia de Medicina, discipulo do notavel oculista Moura Brazil. Consultorio, rua Direita, 2, das 12 ás 2. Residencia, rua Fagundes 14 Liberdade.

Dr. Vieira de Mello

Especialista em molestias da pelle, syphilis, orgãos genitaes e urinarios. Trata a syphilis e a fraqueza genital por processos electricos. Consultorio, rua da Quitanda n. 1, de 1 1|2 ás 4 horas.

Dr. Erasmo do Amaral

Especialista em syphilis, molestias da pelle e do couro cabelludo. Cons. rua de S. Bento n. 45, ás 2 horas. Residencia, rua d. Veridiana n. 57. Telephone n. 289.

Dr. A. Luiz do Rego

Medico operador, cirurgião do Hospital da Misericordia. Consultas: rua do Commercio n. 8, de 1 hora ás 3. Residencia: rua das Palmeiras n. 12 Telephone n. 1019.

Dr. Mello Barreto

Oculista, membro da Sociedade Franceza de Ophtalmologia. Res.: avenida Rangel Pestana, [illegible]. Cons.: rua de S. Bento, 65, de 1 ás 4 horas.

O dr. Eduardo de Magalhães

Da Academia de Medicina do Rio e especialista nas molestias do estomago, intestinos e nervosas; dá consultas das 12 ás 3 horas da tarde, á rua 15 de Novembro n. 10; para a cura da morphéa e molestias da pelle, pelo processo especial do seu pae, dr. José Lourenço, attende das 8 ás 10 horas da manhã, á rua Conselheiro Nebias n. 49. Telephone n. 154.

Dr. Rubião Meira

Clinica medica; chefe do serviço de clinica da Santa Casa. Residencia, rua dos [illegible] n. [illegible]. Consultorio, rua de S. Bento n. 45, de 1 ás 3 horas. Telephone n. 83.

Dr. Eduardo Guimarães

Ex-alumno de Charcot e Dubois, ex-professor da Faculdade do Rio, com pratica de Paris. Especialidades: Tratamento das molestias dos nervos e do apparelho digestivo. [illegible] Consultas das 9 ás 10 da manhã e das 1 ás 4 da tarde.—Telephone n. 1151.

Dr. A. Vieira de Carvalho

Cirurgia e molestias de senhoras. Consultorio, rua de S. Bento n. 45. Residencia rua do Triumpho n. 8.

Dr. Arthur Mendonça

Medico. Consultorio, rua de S. Bento n. 25-A — de meio-dia ás 3 horas da tarde. Residencia, rua Coronel Jardim n. 45. Telephone n. 285.

Dr. Xavier da Silveira

Clinica medica. Consultorio, rua Direita n. 7, das 2 ás 4 horas da tarde. Residencia, rua Bom Retiro n. 6 (largo do Paysandú). Telephone n. 311.

Dr. Sylvio Maia

Partos e molestias de senhoras.—Consultorio: rua José Bonifacio n. 39, de 1 ás 3 horas. Residencia, Avenida Tiradentes n. 17. Telephone n. 1[illegible].

Advogados

Dr. A. Ferreira de Castilho

Advogado. Escriptorio, travessa da Sé n. 6, residencia, avenida Tiradentes n. 52.

Gastão de Sá

Advogado. [illegible]

Dentistas

ALVARO CASTELLO

CIRURGIÃO DENTISTA

Rua de S. Bento n. 13 — Sobrado

São Paulo—Telephone n. 1324

Luiz Gomes

Cirurgião dentista. Acceita trabalhos em prestações, [illegible] rua de S. Bento n. 73.

Accacio Masseran

Cirurgião dentista. Rua de S. Bento n. 25-A — Sobrado.

Gabinete dentario do Dr. Hanson

Auxiliado pelos drs. Brown e Jorge Graciano Azevedo. Rua de S. Bento n. 28.

José Coelho de Faria

Cirurgião dentista, communica aos seus clientes e amigos, que mudou o seu gabinete para a rua de S. Bento n. 51, onde reside com sua familia.

W. Albert Nazara

Cirurgião-dentista, com 25 annos de clinica no Estado de S. Paulo. Tem seu gabinete á rua Marechal Deodoro n. 3, [illegible] Trabalhos GARANTIDOS. Preços modicos.

SECÇÃO NEUTRA

Com a policia

Chama-se a attenção do dr. chefe de policia para uma casa da Praça Antonio Prado, que expõe ao publico listas de uma loteria prohibida, da qual vende bilhetes. Basta que se saiba que se o facto de exporem listas da tal loteria é contrario ao Dec. 5.107, de 9 de Janeiro de 1907, Lei Federal. 297 1—1

Assadura das crianças

Cedem em poucos dias com o uso do

Talcobóro de Assis

Formula do dr. SYLVIO MAIA, distincto director da Maternidade de S. Paulo

Completamente inoffensivo

280 mez

Sem commentarios!

Amigo e sr. J. Martins.

Com grande satisfação communico-lhe que obtive resultado maravilhoso no tratamento de um eczema humido com grande secreção de sero-purulento, generalisado pela cabeça, pescoço, orelhas e face.

Rebelde a uma infinidade de medicamentos applicados sem resultado algum, cheguei a um estado desesperador: lancei mão do seu prodigioso remedio O BORISAL que, em pouco tempo e sem auxilio de qualquer outro, consegui restabelecer-me por completo.

Grato por me ter livrado de um mal tão incommodo quanto desagradavel, venho por esta patentear a minha gratidão.

Santos, 27 de Setembro de 1905.

Do amigo,

João Antonio Pereira da Cunha

Proprietario do Café Commercial

15 quint. e dom. 30—12

EDITAL N. 12

Camara Municipal de Santos

EMPRESTIMO DAS AVENIDAS

De ordem do tenente-coronel Carlos Augusto de Vasconcellos Tavares, Intendente Municipal, fazemos publico que foram sorteadas em 29 de Dezembro de 1906, 1584 LETRAS da emissão autorisada pelas leis ns. 88 de 5 de Março de 1897 e 165 de 27 de Dezembro de 1900, devendo os possuidores das referidas letras apresentarem-se na thesoureiraria da Camara, onde se fará o pagamento das letras contempladas em sorteio e dos COUPONS n. 18, nas SEGUNDAS, QUARTAS e SEXTAS-FEIRAS, a começar em 1.º de Fevereiro proximo futuro. As letras sorteadas são as seguintes:

9	1.547	2.870	4.048	5.108	6.032	7.303	8.168	8.840	9.931	10.614	11.524	12.635	13.415	14.551	15.192
53	76	98	73	27	45	13	226	41	60	49	36	39	20	57	207
113	99	938	74	28	52	84	27	66	85	56	78	42	58	70	08
125	600	75	90	29	53	434	36	76	86	76	619	43	68	80	09
132	02	88	91	31	70	52	43	444	10.042	722	56	47	84	97	15
146	22	3.072	92	48	77	75	64	9.023	43	41	74	84	513	603	16
183	61	184	93	50	90	95	74	24	44	814	726	87	15	08	17
223	62	63	120	66	131	96	335	26	45	80	38	711	57	15	38
250	73	98	50	75	79	99	36	27	46	84	41	25	601	16	44
263	82	254	73	92	88	507	37	50	48	921	47	36	44	18	84
265	99	55	74	251	211	37	38	67	67	38	68	57	51	27	85
285	705	57	75	52	28	47	44	87	68	84	85	59	59	47	86
297	57	314	76	53	36	48	64	97	69	86	95	66	72	50	98
327	885	45	77	77	44	49	65	109	70	87	825	74	92	61	380
344	905	48	239	97	76	90	78	21	71	11.003	83	848	716	64	89
367	30	49	83	300	94	600	79	292	72	15	902	50	24	71	428
368	58	81	84	08	95	03	80	324	73	19	82	902	26	92	70
396	66	92	85	23	96	04	81	31	131	20	76	41	49	763	84
397	89	466	86	46	339	08	82	42	209	32	84	13.009	75	68	503
402	2.065	73	87	63	92	09	83	44	29	54	12.037	27	93	69	07
486	66	83	303	412	414	31	84	45	30	54	54	32	811	70	14
507	216	515	55	47	15	94	85	46	31	55	143	102	50	71	51
528	19	17	62	82	19	721	426	47	32	160	84	08	66	86	76
534	89	29	425	84	69	82	30	72	33	76	214	09	78	807	94
569	365	34	56	92	550	83	81	91	82	78	21	10	79	25	637
570	95	54	91	97	55	97	53	95	83	206	38	11	87	26	43
574	401	603	522	537	70	860	54	96	92	12	57	14	92	97	52
588	38	04	59	38	79	17	80	97	301	21	61	31	905	902	86
603	40	06	86	45	645	19	83	98	36	28	71	35	11	08	712
721	59	50	87	46	48	20	85	492	37	29	72	51	64	40	25
740	60	61	712	78	73	21	86	517	38	51	90	58	97	68	26
751	93	62	14	79	87	28	99	47	39	317	308	201	14.009	96	35
752	531	63	90	629	735	42	500	59	40	78	10	10	14	15.005	48
776	76	86	93	41	66	45	01	670	66	36	38	24	15	41	49
798	78	714	94	53	802	53	31	74	67	52	66	45	16	46	51
801	600	15	801	71	36	87	33	721	70	85	67	47	33	47	66
802	01	74	79	81	97	88	46	32	412	92	83	53	89	63	79
818	02	60	910	794	926	96	51	39	32	401	84	54	167	64	97
1.161	03	836	16	807	7.004	97	72	65	39	21	425	78	69	91	814
87	40	55	25	25	16	902	88	96	63	50	34	79	244	96	30
280	73	57	65	28	96	14	613	804	91	62	35	80	354	112	37
304	700	58	5.017	909	97	54	22	53	95	69	61	81	72	44	39
38	12	59	24	76	98	68	33	54	96	71	501	96	76	50	57
42	22	94	37	82	142	8.062	47	56	99	77	08	306	77	56	66
404	31	925	38	87	86	63	712	59	563	79	87	15	444	63	70
06	51	57	52	6.007	215	67	53	60	64	85	93	25	96	69	73
14	52	65	78	08	49	72	55	76	87	96	96	28	97	77	911
69	66	71	86	09	92	79	57	913	88	91	624	44	504	78	12
531	500	89	87	30	93	121	84	14	91	92	25	403	38	89	13
35	22	96	88	31	94	37	99	22	600	516	32	09	39	90	15

15.919	16.680	17.603	18.472	19.369	20.610	21.762	22.995	23.747	24.558	24.956	25.282	26.451	27.450	28.1[illegible]	[illegible]
32	86	04	80	85	42	76	23.000	48	59	58	300	58	66	[illegible]	[illegible]
53	92	16	535	407	50	77	101	49	60	63	11	84	74	[illegible]	[illegible]
65	97	42	38	08	55	78	02	50	61	66	12	95	78	[illegible]	[illegible]
97	726	722	71	44	58	79	03	51	62	67	13	514	89	[illegible]	[illegible]
16.030	59	29	74	63	60	80	04	52	63	70	14	39	552	[illegible]	[illegible]
31	82	73	77	95	710	87	05	53	64	71	39	626	55	[illegible]	[illegible]
54	91	88	606	503	16	88	06	54	65	77	91	64	56	[illegible]	[illegible]
93	93	89	49	39	24	89	46	55	66	25.009	453	797	63	[illegible]	[illegible]
125	853	93	53	40	804	881	47	73	67	34	61	32	71	[illegible]	[illegible]
70	933	818	70	54	16	22.000	48	825	68	42	529	33	83	[illegible]	[illegible]
232	46	53	92	91	17	32	49	76	69	48	30	34	88	[illegible]	[illegible]
37	83	91	93	600	18	49	50	94	70	60	31	43	89	[illegible]	[illegible]
95	07	912	712	32	32	181	51	900	71	72	43	64	604	[illegible]	[illegible]
98	17.000	13	19	71	33	204	52	05	72	73	44	82	05	[illegible]	[illegible]
311	42	17	58	73	918	25	53	44	73	94	82	827	06	[illegible]	[illegible]
52	51	70	95	711	19	27	54	45	75	95	83	24	15	[illegible]	[illegible]
63	55	78	812	20	20	34	55	59	76	96	84	49	21	[illegible]	[illegible]
79	62	79	34	89	21	87	56	66	77	97	85	59	37	[illegible]	[illegible]
94	65	92	35	679	21.010	88	57	24.046	78	98	86	76	54	[illegible]	[illegible]
410	66	18.021	991	11	15	97	58	49	79	99	87	79	76	[illegible]	[illegible]
44	68	22	19.020	13	36	98	59	74	80	100	88	87	77	[illegible]	[illegible]
81	69	23	26	27	40	89	60	153	81	01	89	88	96	[illegible]	[illegible]
806	87	67	63	36	169	321	61	55	82	03	90	89	99	[illegible]	[illegible]
17	88	61	89	44	76	22	63	56	83	04	91	935	714	[illegible]	[illegible]
18	109	79	109	56	77	24	64	57	84	05	633	59	15	[illegible]	[illegible]
67	28	81	17	71	78	34	65	58	85	06	34	92	30	[illegible]	[illegible]
71	59	136	22	80	79	450	300	59	86	08	47	27.021	32	[illegible]	[illegible]
679	37	38	23	92	80	97	01	60	87	10	48	80	42	[illegible]	[illegible]
40	56	39	52	95	81	502	02	61	88	12	49	101	53	[illegible]	[illegible]
41	67	40	53	96	205	03	03	371	89	25	78	94	54	[illegible]	[illegible]
42	82	41	75	97	93	04	04	80	90	26	93	223	87	[illegible]	[illegible]
43	205	42	83	916	321	06	11	403	91	29	703	24	93	[illegible]	[illegible]
44	09	43	87	93	50	12	12	541	92	30	14	58	98	[illegible]	[illegible]
45	11	46	90	98	516	13	13	42	93	31	15	81	801	[illegible]	[illegible]
46	56	240	95	20.013	18	618	14	43	632	32	16	82	92	[illegible]	[illegible]
47	96	74	96	59	59	19	15	44	62	33	17	89	94	[illegible]	[illegible]
48	305	311	226	155	87	20	49	45	749	34	21	302	95	[illegible]	[illegible]
49	12	37	27	238	88	786	85	46	97	35	22	67	96	[illegible]	[illegible]
50	16	46	29	39	623	87	446	47	98	44	23	14	925	[illegible]	[illegible]
52	30	47	70	50	43	830	86	48	625	45	24	21	32	[illegible]	[illegible]
53	39	54	72	331	67	31	87	49	31	46	25	40	48	[illegible]	[illegible]
54	81	59	82	86	68	35	97	50	35	67	26	41	[illegible]	[illegible]	[illegible]
58	418	67	91	414	69	47	512	51	41	68	27	94	28.005	[illegible]	[illegible]
60	96	71	96	23	77	56	34	52	58	82	833	97	24	[illegible]	[illegible]
61	502	83	304	42	702	64	37	53	917	236	37	409	48	[illegible]	[illegible]
63	06	401	06	504	16	85	610	54	52	38	929	12	70	901	[illegible]
64	83	36	07	29	27	86	91	55	53	73	26.035	24	74	20	[illegible]
67	90	41	08	69	28	87	745	56	54	80	36	40	79	28	[illegible]
78	601	42	16	605	60	974	46	57	55	81	76	47	93	60	[illegible]

Secção de Fazenda da Camara Municipal de Santos, 21 de Janeiro de 1907.

Pedro José dos Santos Dias, contador. 251 10—2 **J. B. Espirito Santo, thesoureiro.**

Os bichinhos

Hontem deu pelo Rio a centena 714.

PARA AMANHÃ

Palpites da Engracia

O gato deu piparote
No nariz do bom *camello*,
Veiu o *leão* e com o chicote
Do Bichano foi ao pello.

56

31

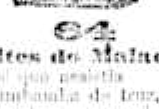

64

Palpites do Malachias

O jacaré que assistia
Ao tirambaada de leão,
Disse á cobra que corria:
—Toma tento com a *arvore*!

57

35

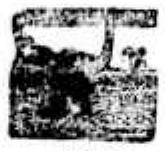

05

Azar?

Em rolas, quem não se mette
E' o pesadote *elephante*.
Que sae cedo, pinta o sete,
Deixando que o pinho cante.

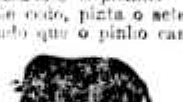

48

TICO

Dr. W. Gordon Speers, medico-operador e parteiro. Consultorio, rua de S. Bento n. 63 (sobrado), de 2 ás 4 da tarde. Telephone, 1023. Residencia, Alameda dos Bambús n. 1, até ás 9 horas da manhã e depois das 4 da tarde. Telephone n. 464.

99 até 10 Julho

Banco de Credito Real

Perguntas innocentes aos srs. syndicos —e com vista ao benemerito o honesto sr. dr. Jorge Tibiriçá.

Entenderam por ventura que, com o rateio de [illegible], fizeram milagre e contentaram com essa miseria os infelizes portadores de letras?

Pretendem agitar as cotas de forma a dar menos de 40$000 por letra no total?

E' alvo fizeram os agentes [illegible] liquidação, não publicando os balancetes, e etc.?

A enorme safra das fazendas têm tido contas de venda na base do convenio ou tem sido vendida?

As contas de venda tem sido na base fóra do convenio?

Seria bem [illegible], pois a casa privilegiada, tudo vende ao convenio, e até opera por conta do governo, como se póde provar.

Quando saldará o 2.º rateio, que deve ser no minimo de 15$000 por letra?

Ha grande saldo em caixa? qual o juro que rende? Porque não se distribue?

Suppõem os respeitaveis syndicos, que, retendo Prado Chaves metade das letras, estão livres da grita e censura justissima e analyse escandalosa e verdadeira?

Não representam capital 60.000 letras em outras mãos?

Acautelem-se os poderosos, pois agora ou vae ou racha. Havemos de conseguir esse tributo.

Não será sem escandaloso embargo que conseguirão engulir a futura safra *pendente* para proveito vergonhoso de privilegiados.

Vamos, srs. syndicos!

Respondam—ou terão muito que ouvir em publico e raso—dos

5—1 256 *Infelizes*

Os premios das loterias da Capital Federal

Os premios maiores da loteria da C. Federal, extrahida hontem, foram assim vendidos:

O bilhete n. 79714, premiado com 100 contos, ao sr. Juvencio Franco, em Manáus; o de n. 63599, com 10 contos, ao sr. Manoel Vasconcellos, em Porto Alegre; o de n. 46759, com 3 contos, ao sr. Joaquim Ferreira da Silva, em Recife; o de n. 79717, premiado com 1:500$, ao sr. Ruben Guimarães, em S. Paulo, actual agente e unico representante da Companhia Loterias Nacionaes do Brasil. 304 1—1

Secretaria d'Agricultura, Commercio e Obras Publicas

Discriminação de terras devolutas nos bairros de Cubatão e Arcaes na comarca de Santos.

De ordem do sr. dr. secretario d'Agricultura, Commercio e Obras Publicas, convido aos abaixo mencionados, occupantes de terras devolutas nos bairros do Cubatão e Arcaes, comarca de Santos, a virem, até o dia 15 de Março proximo vindouro requerer perante esta Secretaria os respectivos titulos de propriedade, juntando á petição os seguintes documentos:

a) Conhecimento do Thesoiro do Estado provando o pagamento, mediante guia expedida por esta Secretaria, do valor das terras occupadas e dos emolumentos do decreto n. 734, de 5 de Janeiro de 1900;

b) Prova de nacionalidade;

c) Justificação de residencia e cultura das terras occupadas por mais de cinco annos.

Esta justificação, de accordo com o acto de 23 do corrente, deverá ser feita perante o Chefe do Serviço de Discriminação de Terras Devolutas da comarca de Santos, com o testemunho de duas pessoas idoneas e do Presidente da respectiva Commissão Municipal d'Agricultura.

NOMES	Valor das terras	Emolumentos	TOTAL
São Paulo Railway Company	938$640	588$770	1:527$410
Paranhos & Bastos	1:036$600	410$100	1:446$700
Antonio Augusto Bastos	1:293$100	614$350	1:9[illegible]$450
Luiz Coppini	524$560	220$600	745$160
City of Santos Improvements	611$800	308$900	920$700
Herdeiros Couto (lote n. 6-A)	200$600	147$100	347$700
Julio Rodrigues e Rodrigues	8$860	9$280	18$140
José Camillo Camara	916$280	653$800	1:570$080
Benedicto Ayres Ferreira	286$446	325$240	611$686
Francisco da Silva Couto	443$250	299$170	742$430
Manoel Jorge	522$700	359$350	882$050
Francisco Escabello	9$670	98$500	108$170
Innocencio Francisco do Couto	198$860	299$060	497$920
Gregorio Rodrigues	18$720	128$300	14[illegible]$020
José Simões Godinho	128$500	328$840	45[illegible]$340
Joaquim Miguel do Couto	967$760	424$190	1:39[illegible]$950
Maria Engracia de Oliveira	1$360	11$500	12$860
Domingos da Costa	270$360	255$500	[illegible]
Escolina Teixeira Leão	26$430	18$710	[illegible]
Domingos da Costa Junior	78$840	[illegible]	[illegible]
Francisco Pinto de Carvalho	34$130	188$770	[illegible]
Miquelina Domingues e herdeiros de José Maria Lourenço	268$740	454$200	722$940
Joaquim Francisco de Couto Sobrinho	28$320	248$040	[illegible]
Henriqueta Maria dos Santos	8$60	64$600	[illegible]
Albino Gomes Teixeira	618$100	[illegible]	[illegible]
Henrique Geraldo Muniz Brunecken	119$620	142$250	[illegible]
João Francisco de Moraes	574$100	[illegible]	[illegible]
Bernardo Bertoldo Pinto	8$219	[illegible]	[illegible]
Bernardo da Silva Gomes	993$000	[illegible]	[illegible]
João Eusebio de Sousa	[illegible]	65$000	[illegible]
Thomaz Martins Ferreira	298$200	[illegible]	[illegible]
Julio Paiva Bueno	8$174	45$500	[illegible]
João José de Siqueira	42$100	225$720	[illegible]
Manoel Francisco de Couto	35$700	[illegible]	[illegible]
João de Araujo Ferraz	615$100	[illegible]	[illegible]
Manoel Ignacio do Couto	25$600	186$500	[illegible]
Antonio Rodrigues	365$000	[illegible]	[illegible]
Joaquim Cabo Verde	18$250	114$500	[illegible]
Antonio Biala	671$710	455$820	[illegible]
Maria Luiza da Silva	30$040	[illegible]	[illegible]
José Gonçalves Torres	25$760	238$400	[illegible]
Manoel Dias de Oliveira	16$220	125$000	[illegible]
Antonio José Gomes dos Santos	495$610	1:405$740	[illegible]
João Benedicto Dias	[illegible]	[illegible]	[illegible]
Nicolau Leal Valente	118$620	[illegible]	[illegible]
Antonio José Pereira	38$020	255$000	[illegible]
João Mauricio	25$820	308$600	[illegible]
Narciso Augusto Leandro	708$430	1:898$040	[illegible]
Florisbello Miguel do Couto	126$340	498$300	[illegible]
José Emygdio de Siqueira	28$290	[illegible]	[illegible]
Americo e Anastacio P. de Carvalho	218$138	700$070	918$450
Maria das Dores Barros	113$059	732$660	845$710
Antonio Francisco do Couto	28$409	215$560	[illegible]
Theodoro Soares Fernandes (lotes ns. 44 e 81)	1:315$760	[illegible]	[illegible]
Joaquim Netto	63$120	[illegible]	[illegible]
Bernardo Vieira Rodrigues	[illegible]	[illegible]	[illegible]
José Quinteiro	336$840	606$430	[illegible]
Antonio da Silva Reis	1:915$340	1:484$000	[illegible]
José Leandro de Barros	[illegible]	468$250	1:068$700
Ephigenia de Jesus	[illegible]	996$240	1:329$880
José Dias Soalheiro	622$068	[illegible]	[illegible]
Fernando Amoriet	19$60	152$800	172$260
Bernardino de Pinho Gomes	[illegible]	1:883$100	[illegible]
Maria Pereira	206$800	277$860	[illegible]
João Baptista de Barros	[illegible]	1:258$650	[illegible]
Francisco Leandro de Barros	[illegible]	[illegible]	[illegible]
José Vicente de Araujo	19$100	[illegible]	[illegible]
João Marcellino de Araujo	[illegible]	[illegible]	[illegible]
José Ferreira de Faria	[illegible]	705$210	[illegible]
Benedicto Francisco do Couto	[illegible]	326$600	[illegible]
Benedicta Maria Rosa de Jesus	[illegible]	[illegible]	[illegible]
Maria da Conceição	28$400	[illegible]	[illegible]
Francisco Miguel do Couto	1:460$770	1:142$660	[illegible]
José Ferreira Maia	36$116	463$030	499$040
Augusto Schleiseta	[illegible]	[illegible]	1:31[illegible]
Antonio Domingos Pinto	203$720	[illegible]	77[illegible]
Maria Sebastiana Gomes	8$294	[illegible]	[illegible]
Claudino Ildefonso da Rocha	[illegible]	436$50	758$450
Eulalia Domingues	[illegible]	[illegible]	[illegible]
João Firmino de Arruda	216$700	772$150	[illegible]
Antonio José Caetano	[illegible]	618$400	[illegible]
Joaquim Pinto da Silva	306$120	1:115$000	1:418$120
João Paulo Abila	[illegible]	[illegible]	616$450
Antonio Joaquim de Oliveira	[illegible]	62$900	[illegible]
Francisco do Couto Junior	38$700	[illegible]	[illegible]
Joaquim Nicolau Marques	18$040	218$200	228$840
João Gama	825$600	1:286$450	2:11[illegible]$440
Bernardo Pinto de Carvalho	25$100	765$430	[illegible]
Marcellina Hygina das Dores	[illegible]	398$300	[illegible]
Joaquim Nicolau Marques	[illegible]	1:018$920	2:744$420
José Jacintho Alves	[illegible]	259$100	[illegible]
Pedro Antonio da Silva e herdeiros	915$400	[illegible]	1:2[illegible]
João da Silva Penna	[illegible]	1:725$790	[illegible]
João Ignacio dos Santos	[illegible]	1:488$420	[illegible]
Manoel Antonio da Silva	[illegible]	1:672$400	[illegible]
Sebastião Lacerda	[illegible]	1:215$10	2:085$120
Pedro Nobert	175$100	548$410	[illegible]
José Maria Camano	1:008$200	1:053$500	2:118$700
José Yanhes	778$200	1:308$530	2:052$730
Augusto Barbe	1:975$150	2:028$280	4:003$400
Pedro Agnerreeral	928$000	1:208$100	2:136$100
Silvestre Rocha de Andrade	1:278$200	1:228$300	2:498$100
Gabriel Faustino da Costa	2:538$470	2:028$200	4:558$500
Silvino Benedicto Arruda	3:128$540	2:088$050	5:218$400

Secretaria d'Agricultura, Commercio e Obras Publicas, 29 de Janeiro de 1907.

Eugenio Lefévre,

Director geral

291 8—2

Hospital Samaritano

ASSEMBLÉA GERAL

De ordem do sr. presidente e de accordo com os respectivos estatutos, haverá uma assembléa geral dos socios desta sociedade, no dia 13 do corrente, ás 5 1/2 horas da tarde, á rua de S. Bento n. 63. Nessa reunião será apresentado o relatorio do anno findo, com o parecer do conselho fiscal, devendo proceder-se á eleição de trez directores, cujo mandato findaram e dos membros da commissão de contas, podendo tratar-se de outros assumptos com referencia á sociedade.

S. Paulo, 4 de Fevereiro de 1907.

W. E. Lee,

Secretario interino

7—5 271

Ninguem deve ignorar

que a unica instituição, onde qualquer pessoa póde garantir o futuro, com pequenos pagamentos mensaes, é «A Previdencia» Caixa Paulista de Pensões.

Pagando 5$000 por mez, o socio receberá depois de 10 annos, uma pensão de **1:200$000** por anno no maximo e pagando 2$500 mensalmente receberá, depois de 15 annos uma pensão annual de **1:800$000** no maximo, *durante toda a vida*.

Leiam os prospectos distribuidos gratis, pessoalmente ou pelo correio na séde:

Praça Antonio Prado, 13—1.º andar—Sala n. 7—S. Paulo

Acceitam-se bons agentes. 268 20—5

Conservatorio Dramatico e Musical de S. Paulo

De ordem do sr. dr. secretario do Conselho Superior, faço publico que, desta data até 20 do corrente, se acha aberta nesta secretaria a inscripção para a matricula nos diversos cursos deste estabelecimento, devendo os pretendentes apresentar requerimento do proprio punho e endereçado ao director da secretaria, declarando nome, edade, filiação, nacionalidade, estado civil, residencia e curso em que pretende matricular-se. O requerimento deve ser acompanhado dos seguintes documentos:

a) Para a matricula no 1.º anno da parte preliminar do curso geral de musica, ou no 1.º anno elementar de qualquer curso especial: prova de ter mais de 10 annos de edade, quando não for isso reconhecivel com a simples presença do matriculando, certidão de vaccina e de não soffrer molestia contagiosa e folha corrida ou attestado que a supra, firmado por pessoa idonea.

b) Para matricula no 1.º anno do curso dramatico: os mesmos documentos e mais certidão de exame perante estabelecimento de ensino publico ou do paiz ou de sufficiencia perante o Conservatorio, que prove saber o matriculando ler, escrever e as quatro operações fundamentaes da arithmetica.

c) Para matricula no 1.º anno superior do curso geral de musica: os documentos exigidos na letra a e mais certidão de approvação nas materias da parte preliminar respectiva ou de exame de sufficiencia dessas materias, prestado perante o Conservatorio.

d) Para matricula em qualquer anno da parte superior do curso geral de musica, do 2.º anno em deante, ou em qualquer anno, do 2.º em deante, do curso dramatico: certidão de approvação nas materias do anno anterior e os documentos exigidos na letra a.

e) Para matricula nos cursos especiaes de musica: no 1.º anno elementar de qualquer curso, as certidões exigidas para a matricula na parte preliminar do curso geral de musica; do 2.º anno inclusivé em deante, certidão de approvação nas materias do anno anterior; no 1.º anno superior de qualquer curso, além das certidões exigidas para a matricula no curso elementar, certidão de approvação nas materias do curso elementar ou de exame de sufficiencia, prestado perante o Conservatorio.

f) Para matricula em qualquer anno da parte superior dos cursos especiaes de musica, do 2.º anno em deante: certidão de approvação nas materias do anno anterior e os documentos exigidos na letra a.

g) Os alumnos que se quizerem exhibir nos cursos complementares, sujeitar-se-ão a exame de sufficiencia das materias daquelle curso.

O attestado de conducta, quando o matriculando for menor, poderá ser suprido pela assignatura do pae, tutor ou quem suas vezes fizer no requerimento de matricula; sendo o matriculando do sexo feminino e casado, pela assignatura de seu marido e nos demais casos por attestado de pessoa de idoneidade reconhecida.

Os pretendentes que requererem exame de sufficiencia, pagarão a taxa de matricula depois de prestado o referido exame.

Os requerimentos de exame de sufficiencia para habilitação á matricula serão apresentados até ao dia 15 do corrente.

A taxa de matricula é de 60$, sendo 30$ no acto da matricula e 30$ no mez de Setembro.

A mensalidade para os cursos dramaticos, geral de musica e especial de quaesquer instrumentos, é de 10$, exceptuados os cursos especiaes de piano, canto e violino, que é de 12$.

Os requerimentos devem ser entregues das 3 horas da tarde até ás 9 da noite, nesta secretaria, onde se prestarão quaesquer outros esclarecimentos aos pretendentes, aos quaes é permittido requerer por procuração legal.

As aulas do anno lectivo de 1907 começarão a funccionar do dia 1.º de Março em deante.

Secretaria do Conservatorio Dramatico e Musical de S. Paulo, em 1.º de Fevereiro de 1907.

Onofre Perin

amanuense.

3—3 alt. 265

Relojoaria Fox

RUA DIREITA, 4-A

116

Pilulas de Cascara Sagrada compostas

Poderoso especifico contra a prisão de ventre habitual.

E' efficaz nas molestias do figado, estomago e outras em que ha necessidade de regularizar o intestino.

Depositarios em S. Paulo:

Pharmacia e Drogaria Santos

Rua de S. Bento n. 60

182 [illegible] 11—10

EDITAES

Relevação de multas

Tendo o exmo. sr. dr. presidente do Estado promulgado o decreto n. 14[illegible], de 2 do corrente mez, em execução do artigo 37 da lei n. 1059, de 28 de dezembro de 1906, que releva de multas os contribuintes em atraso, convido os devedores dos diversos impostos do districto Fiscal da Capital a virem saldar os seus debitos dentro do prazo de tres mezes, a contar de 1 de Janeiro até 31 de Março do corrente anno, afim de poderem gosar dos favores concedidos pela referida lei.

Recebedoria de Rendas da Capital, 1 de Janeiro de 1907. — O administrador, *A. Pereira de Queiroz.* 79 alt. 16

Carnaval

De ordem do sr. dr. secretario de Estado dos Negocios da Justiça e da Segurança Publica faço sciente [illegible] dos carnavalescos que, sem prévia licença, nenhum prestito, phantasiado ou não, poderá sahir á rua, devendo, além disso, apresentar, quanto antes, para o respectivo exame, o plano geral dos prestitos, seus carros allegoricos e criticos e o itinerario a percorrer.

Secretaria de Estado dos Negocios da Justiça e da Segurança Publica, [illegible] da Directoria, 31 de Janeiro de 1907. — O director-interino, *Manoel Vieira.* 257 1—2

Entrudo

O sr. dr. secretario de Estado dos Negocios da Justiça e da Segurança Publica manda fazer publico que, nos termos dos artigos 180 e 188 do Codigo de Posturas Municipaes, é absolutamente prohibida a venda de [illegible], carros [illegible], espanadores, pós, graxa e quaesquer outros objectos destinados ao jogo do entrudo.

Taes objectos, encontrados á venda ou expostos em logares publicos, serão apprehendidos e inutilisados e os infractores, de accordo com a citada [illegible], soffrerão multa de 30$000 e 8 dias de prisão.

Secretaria de Estado dos Negocios da Justiça e da Segurança Publica, 31 de Janeiro de 1907. — O director-interino, *Manoel Vieira.* 257 1—2

AVISOS COMMERCIAES

A' praça

O abaixo-assignado communica [illegible] as praças onde mantêve relações commerciaes que, na data de 31 de [illegible] findo, transferiu o seu armazem de seccos e molhados, ferragens, louças, ao sr. João de Assumpção [illegible], livre e desembaraçado de qualquer onus.

Aproveita a occasião para avisar todos aquelles que se julgarem credores, para apresentarem suas contas no prazo de 30 dias que, sendo legaes, serão promptamente pagas.

Casa Branca, 2 de Fevereiro de 1907.

Antonio Teixeira [illegible]

Concordo:

João A. [illegible]

DECLARAÇÕES

The São Paulo Tramway, Light & Power Co. Ltd.

AVISO AO PUBLICO

Nos dias do Carnaval, desde que se torne necessario, será cortado o trafego dos bondes no triangulo central da cidade.

Os bondes das linhas do Braz, [illegible], Liberdade e Villa Marianna, farão ponto no largo da Sé.

Os bondes das linhas da [illegible], [illegible] e Jardim, partirão do largo do Thesouro.

Os bondes das linhas Mara[illegible], [illegible]

Barra Funda [illegible] Avenida e [illegible] ção), Nothmann [illegible] da (via Palm[illegible]) na rua Direita [illegible] Santo Antonio [illegible]

Os bondes [illegible] Nothmann e [illegible] Ephigenia, [illegible] ponto no larg[o] [illegible]

S. Paulo, 6 [illegible]

287

São Pa[illegible]

Faço publico [illegible]

191 até 12

De ordem do [illegible] cultura, a com[illegible] serviço de extin[cção] [illegible] publico, que [illegible] do governo do [illegible] fanhotos [illegible] neiro proximo [illegible]

3—3 286

Companhia [illegible] Import[illegible] Rua 15 d[e] [illegible]

Secção [illegible] Officinas mec[anicas] ferro e bronze [illegible]

Nova reda[cção] [illegible]

Zachar[illegible] RUA FLOREN[illegible]

Fabrica de [illegible] Completo sortim[ento] [illegible]

Vend[e-se] [illegible]

BRAZ [illegible] Officina de pintura [illegible] Especialidade [illegible]

IMITA[illegible] LETREIROS [illegible] Rua 13 de [illegible]

Fabrica [illegible] RIO DE [illegible] De ARTHU[R] [illegible] Telephone, 1200 [illegible]

Rs. 6$00[illegible]

a duzia de garraf[as] entregues a domicil[io]

DEPOSITO

Largo S. Bento, [illegible]

TELEPHONE, 12[illegible]

Eduardo Mour[illegible]

Agente geral

S. PAULO

Dezem-
ndo os
sorteio
das são

reiro.

Santos

Light & Power

Barra Funda (via Conselheiro Nebias), Avenida e Santa Cecilia (via Consolação), Nothmann (via Aurora), Barra Funda (via Palmeiras) e Araçá, farão ponto na rua Direita, em frente á egreja de Santo Antonio.

Os bondes das linhas Bom Retiro, Nothmann e Barra Funda (via Santa Ephigenia), Lapa e Ponte Grande, farão ponto no Largo de S. Bento.

S. Paulo, 8 de Fevereiro de 1907.

287 3—3

São Paulo Railway Company

BILHETES DE EXCURSÃO

Faço publico que, os bilhetes de excursão, que forem emittidos nos dias 9 e 10 do corrente, darão direito a volta até o dia 13 por qualquer trem da manhã ou da tarde.

Nos dias 11 e 12 (2.ª e 3.ª feira de Carnaval) serão tambem emittidos os bilhetes de excursão a *preços reduzidos*, para *ida e volta*, com o mesmo direito de volta até o dia 13 do corrente, inclusivé.

Existem bilhetes de excursão de 1.ª e 2.ª classe para as seguintes estações:

S. Paulo a Jundiahy, Campinas, Ytú, Bragança e Atibaia e vice-versa; Santos a S. Paulo e vice-versa.

Superintendencia, S. Paulo, 7 de Fevereiro de 1907.

William Speers
Superintendente.

291 até 12

ANNUNCIOS

Aviso

De ordem do sr. secretario da Agricultura, a commissão superintendente do serviço de extincção de gafanhotos faz publico, que está terminada, por parte do governo do Estado, a compra de gafanhotos mortos desde o dia 31 de Janeiro proximo findo.

A commissão

3—3 286

Companhia Mechanica e Importadora de S. Paulo

Rua 15 de Novembro, 36

Secção de fabricação

Officinas mechanicas—Fundição de ferro e bronze—Carpintaria e serraria. Acceita encommenda, executando-a com promptidão e esmero.

Nova reducção de preços

29 m (3)

Zacharias & Irmão

RUA FLORENCIO DE ABREU, 2

S. Paulo

Fabrica de espelhos, quadros e molduras, collocação de vidros.

Completo sortimento de espelhos de CRYSTAL e BISAUTÉ

Preço fixo

As compras que excederem a 100$000 terão direito ao desconto de 10 %.

Exige-se um signal para dar começo ao trabalho de qualquer encommenda.

Toda a encommenda que não for procurada até 60 dias perderá o direito de reclamação

124 25—16

Vendem-se

Uma vacca, 1 touro especial e 1 carrinho com 2 animaes, com freguezia e tudo mais que pertence a este ramo de negocio. Tambem se vende a chacara com uma boa capinzal, sita na 5.ª Parada, casa de morada e cocheira, ou aluga-se por contrato. Para ver e tratar com Manoel Pimentel de Andrade, na 5.ª parada.

243 10—6

BRAZ FRANCO

Officina de pintura, decorações, pinturas de predios e empapelamento

Especialidade em annuncios

Execução primorosa de qualquer trabalho artistico.

IMITAÇÕES, LETREIROS e TABOLETAS

Rua 13 de Maio n. 105

9? 25—25

Fabrica de Fumos

RIO DE JANEIRO

Dr. ARTHUR PEREIRA

AVENIDA RANGEL PESTANA, 125 — BRAZ

Deposito de fumo em folha e em corda, de diversos fabricantes, e cigarros de todas as qualidades.—NOVENTA MARCAS!

Oh! nunca vi tanta marca! vêr para crêr.

Telephone, 1208 — SÃO PAULO

251 30—6

A QUEM O PEDIR

REMETTE-SE UM NUMERO ESPECIMEN

Toda a pessôa de gosto artistico e literario deve lêr a

RENASCENÇA

REVISTA BRAZILEIRA de LETRAS, SCIENCIAS e ARTES

Um anno . . . . 18$000
Numero avulso . . 1$700

Editores-Proprietarios

E. Bevilacqua & C.ia

14-A, RUA SÃO BENTO, 14-A
SÃO PAULO

Casa Matriz RIO DE JANEIRO

ACCEITAM-SE ANNUNCIOS

132 5.ª e dom (6)

AO FLUMINENSE

Casa de moveis de

Elisiario Leal

RUA JOSÉ BONIFACIO, 16-A

Compra e vende moveis novos e usados.

Aluga cadeiras austriacas, e engradados.

Preços baratissimos

AO FLUMINENSE

Rua José Bonifacio n. 16-A

mensal alt. 155

Vinho Cassalho

(13 ANNOS DE SUCCESSO)

Doenças do estomago, anemia, doenças nervosas, lymphatismo, fraqueza, rachitismo, tuberculose.

Largo da Sé n. 2, Baruel & Comp.

40—20

Venda de uma casa

Vende-se a casa da rua S. João n. 198, por 15 contos. Trata-se na mesma, com Lourenço Villar. 295 3—2

Attenção !!

CASA VERMELHA

Do BRAZ

Importação directa. Vendas por atacado e a varejo

Grande armazem de coiros e pelles preparadas. Casa importadora de todos os generos proprios para o fabrico de calçados e sellaria.

Egydio & Irmão

Avenida Rangel Pestana, 182—(Braz)

Grande stock de solas e vaquetas. Compramos quaesquer partidas de sola pelos preços melhores da praça. 239 30—5

O Serpiaria

Nenhum suspeito tuberculoso ou mesmo tuberculoso, poderá curar-se sem que use o Serpiaria, auxiliado de uma boa alimentação principalmente quando se encontram os symptomas seguintes: sobre a tarde calor ou arrepios de frio, dôr no peito e nas costas, suores nocturnos, frios, mãos humidas, rouquidão e sêde continua, acompanhadas de um emmagrecimento notavel; este cortejo todo pede Serpiaria 3 a 4 colheres por dia, e *sobre* as refeições oleo de figado de bacalháu escuro, 6 mezes seguidos. Este sacrificio será retribuido.

Nas hemophtises, com osse e enjôo do estomago, o sangue vem bem vermelho, misturado com os catarrhos e espumoso; peço licença: é um remedio soberano, auxiliado pelo repoiso completo, cada 2 horas, 1 colher das de sopa misturado com agua fresca; uma vez desapparecido, 3 colheres por dia até restabelecer-se.

A venda na

Drogaria Moderna

A' RUA DE S. BENTO, 14

Vende-se

Uma casa nova e de construcção moderna, á rua Piauhy, n. 15, para tratar na mesma casa. 248 5—4 alt.

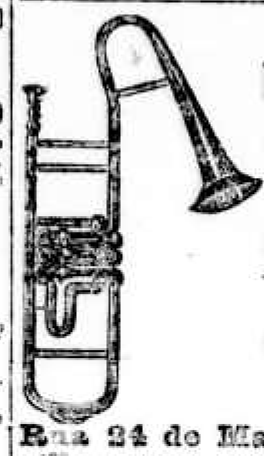

GRANDE E PREMIADA FABRICA
DE

Instrumentos de musica de metal e madeira

Dirigida pelo nosso socio Pietro Weingrelli

Premiada tambem na recente exposição de Milão — Medalha de prata

GRANDE SORTIMENTO

de flautas, flautins, oboes, clarinetas estrangeiras, violões, cavaquinhos, rebecas, violetas, bandolins, ocarinas, harmonicas, etc. etc. Cordas napolitanas legitimas e accessorios para quaesquer instrumentos.

Papel impermeavel de linho e cadernetas para escrever musica.—Musica para banda e orchestra.—Fabricam-se instrumentos especiaes para concertina.

Officina de concerto. Trabalho perfeito e garantido

Vendas por atacado e a varejo. Preços ao alcance de todos

SCAVONE & C.

Rua 24 de Maio, 38 e 38-A — S. PAULO

183 alt. 36—7

TRICOL

LOÇÃO CONTRA A QUEDA dos CABELLOS e a CASPA

Formula do Dr PAULA LIMA

Encontra-se em todas as Pharmacias, casas de Perfumarias e em casa dos Fabricantes:

L. QUEIROZ & C.ª, Rua Direita, 10 B, SÃO PAULO

Loterias da Capital Federal

Extracção á rua Visconde de Itaboraby n. 9, sob a fiscalisação do exmo. sr. major Francisco de Assis, representante do governo da União.

Quarta-feira	Quinta-feira
25:000$000	15:000$000
POR 2$000	POR 1$000

SABBADO

50:000$000

Bilhete inteiro 2$000 — Meios 1$000

Para pedidos, informações e pagamento dos premios

CASA LOTERICA

Agencia para todo o Estado, da loteria da Capital Federal

Amancio Rodrigues dos Santos & C.

Praça Antonio Prado, 5—Caixa, 166—Tel. Amancio

Não escapa á vista

do mais simples observador a superioridade e importancia provada da acreditada

Loteria da Bahia

Está no dominio geral a quantidade de **sortes grandes vendidas por esta Loteria neste Estado**

Nada menos de 4 sortes em menos de 50 Dias!

Pois ainda hontem foi vendido pela agencia de Campinas, dos srs. A. Ribeiro & C., o bilhete inteiro n.

43967

PREMIADO COM

20:000$000

e bem assim todas as dezenas da ns.

43961 a 43970, em CAMPINAS.
43911 a 43920, em SANTOS.
43981 a 43990, em TAUBATÉ.
43902, a Leopoldo Cozzi—CAPITAL.
43992, a João Grande—TATUHY.
43961, a Olympio S. Santos—S. JOSÉ DOS CAMPOS.
43965, a José Benjamin & C.—S. CARLOS.
43965, a José Julio Rodrigues—CAPITAL.
43509, a Cypriano Martins—DESCALVADO.

Na importancia de

Rs. 23:662$000

Vendidos hontem pela acreditada

LOTERIA DA BAHIA

Habilitem-se, pois, só nesta LOTERIA

Pedidos e informações devem ser dirigidos á

Companhia de Loterias do Estado da Bahia

CAIXA, 166 305 1—1 **S. PAULO**

Ao Collete Paulista

GRANDE FABRICA DE

Giovanni Polito di Luigi

Vende-se por atacado e a varejo — PREÇOS BARATISSIMOS

Especialidade em MODAS DE PARIZ

Rua General Carneiro, 2-E

ANTIGA JOÃO ALFREDO—E NA MESMA RUA 29-A

Casa filial na Avenida Rangel Pestana, 96

S. PAULO—26-A-RUA DIREITA-26-A

88 mensal

HUMPHREYS

MARAVILHA CURATIVA

—PARA—

DORES INFLAMAÇÕES CORTADURAS QUEIMADURAS	ALMORREIMAS HEMORRHAGIA LUMBAGO	CATARRHO NEVRALGIA RHEUMATISMO VARIZ	CARBUNCULO DIARRHEA TOSSE

HUMPHREYS MEDICINE C.

N. 111—William Street, Nova York. S. U. A—N. 111

AGENTES GERAES

DE LA BALZE & C., Rio de Janeiro e Buenos Aires

A' venda em todas as pharmacias e drogarias e nos depositarios

BARUEL & C.—S. Paulo

"CHATTANOOGA"

Arado reversivel com 3 alavancas

Chamamos a attenção dos srs. compradores do Arado Reversivel para que examinem bem se o nome «CHATTANOOGA» está estampado no arado, pois se não tiver esse nome não é o verdadeiro Arado Reversivel «CHATTANOOGA», que tanta procura e acceitação tem tido, a ponto de já haver imitações destes arados, que não dão o mesmo resultado satisfactorio.

Temos sempre em deposito:

Descascadores de café e arroz "ENGELBERG AMERICANOS", correias superiores, carroças para terreiros e carroças, arradinhos de disco, picadores de capim e canna, goltas de diversos tamanhos, tubos formicida. Exterminador Lofgren" para a extincção completa das formigas saúvas, sem auxilio de machinas, ventiladores, cavadores e separadores de café, vapores americanos, horizontaes e verticaes, valvulins, acreditado e procurado oleo mineral para machinas, desfibrador "Torrador", moendas de canna á mão para uso de familias, moendas de canna á força animal a força motora a a força de agua etc., etc., e grande variedade de machinas e instrumentos para lavoira.

Peçam catalogos e mais informações a

F. UPTON & C.

Emporio de machinas para a LAVOIRA

RUA DO COMMERCIO, 44 e 46

S. Paulo

165 10—27

LA SAISON

Grande officina de costuras e confecções

PREÇOS RASOAVEIS

Vestidos para senhoras e meninas

Acceita-se encommenda para qualquer logar do INTERIOR

—Apurado gosto e elegancia—

Henrique Bamberg

RUA DE S. BENTO, 68 m. 209 S. PAULO

Marmoraria Tavolaro

Exposição permanente de TUMULOS, ESTATUAS e vasos.

M. TAVOLARO

IMPORTADOR

—Venda de marmore em bruto e serrado—

RUA DE SANTA EPHIGENIA N. 69—S. PAULO

Casa fundada em 1894

456 diario

O SABONETE DE REUTER DEIXA A PELLE TÃO MACIA COMO O CONTACTO DA MÃO DE UM BEBÉ.

O Sabonete de Reuter é especialmente fabricado para amaciar, abrir, purificar e nutrir os poros, e gradualmente tornar a cútis refinada e avelludada.

A LAVAGEM DIARIA COM SABONETE DE REUTER CURA BORBULHAS.

Elementos curativos se diffundem pelo tecido da pelle, e depois de algumas lavagens todas as erupções, gordura, espinhas do rosto, etc., gradualmente desapparecem, para nunca mais voltar emquanto se use Sabonete de Reuter.

Agencia Geral das Loterias da Capital Federal

39 — RUA DIREITA — 39

SÃO PAULO

Casa fundada em 1881 pelos seus actuaes proprietarios

JULIO ANTUNES DE ABREU & COMP.

Quarta-feira, 13 do corrente, quarta-feira

25 — CONTOS — 25

POR 2$000 — POR 2$000

SABBADO PROXIMO, 16 do corrente — SABBADO

50:000$000

Por 2$000 — Por 2$000

Chamamos a attenção dos nossos amigos e freguezes para a

Grande e extraordinaria Loteria da Capital Federal

PREMIO MAIOR

200 — CONTOS — 200

Por 10$000

Extracção sabbado, 9 de Março

NOTA—Esta agencia offerece as melhores vantagens aos srs. cambistas não só da capital como do interior.

Os pedidos serão satisfeitos com a maxima pontualidade pelos agentes geraes e representantes da Companhia de Loterias Nacionaes do Brazil no Estado de S. Paulo.

Julio Antunes de Abreu & C.

RUA DIREITA—39—S. Paulo

1—1 CAIXA DO CORREIO, 77 302

Gottas Indigenas

O agente neste Estado deste afamado remedio, visto que vem radicalmente tirando as hemorrhoidas, ... depositario das Gottas Indigenas, ... casa *A Apparecida*—Rua do Carmo n. 10, ... receber toda a correspondencia de pedidos ... maxima presteza ... sempre tenho tido.

S. Paulo, 2 de Outubro de 1906.

FIGUEIREDO COIMBRA

Continuam depositarios:

S. PAULO—Os srs. Lima Santos & C., Drogaria Silveira, rua do Commercio n. 6.—Os srs. Sousa Aguiar & C., rua Florencio de Abreu n. 21.—Os srs. Monteiro Soares & C., rua Direita-Viaducto. EM SANTOS—Os srs. A. Leal & C., Drogaria Colombo. EM CAMPINAS—Os srs. J. Jorge, Figueiredo & C. EM POÇOS DE CALDAS—Os srs. Loyola & C., Pharmacia da Empreza. terç. quint. e dom. 143

OLA'!

Moto-cyclo, automoveis, bicycletas *Peugeot* **e accumuladores Hensemberger**

Só na casa F. OLIVIERI—S. Paulo

Rua Barão de Itapetininga n. 23

UNICO AGENTE

Pedir catalogos gratis

Pedir catalogos gratis

34 31 4

O BORISAL

Poderoso desinfectante, microbicida, antiseptico e seccativo

Verdadeiro medicamento domestico

Recommendado como especifico para combater as molestias da pelle e mucosas, como sejam: darthros, eczemas, ... ulceras, ... purgação dos ouvidos, sarna, etc. etc.

Os golpes, contusões e excoriações da pelle tratados com o BORISAL saram rapidamente, sem a formação de pus.

A venda em todas as pharmacias e no deposito

PHARMACIA E DROGARIA GALENO

Praça Mauá—Santos

7 30—9

GRAUNA

Tonico vegetal para dar brilho e vigor

AOS CABELLOS

E' o unico Tonico que faz sumir a caspa e nascer cabellos. A *Grauna* torna os cabellos tão macios e tão lustrosos que chega a causar admiração.

E' tão inoffensiva que, sem receio, as mães de familia podem applicar na cabeça de seus filhos para exterminar as caspas humidas e seccas.

Não se deixem illudir com as imitações: a *Grauna* é manipulada com hervas sertanejas completamente desconhecidas, é portanto um segredo.

Os vidros da legitima *Grauna* contêm um escudo saliente que fica do lado opposto do rotulo, tendo no centro as seguintes palavras: *Grauna—Rio* e são acondicionados em saccos de papel com os seguintes dizeres impressos: *Tonico vegetal Grauna para o cabello.* Não se illudam, nem sómente a *Grauna* se quizerem possuir lindos e abundantes cabellos.

A GRAUNA vende-se nas principaes casas de armarinho, modas, perfumarias e nas drogarias e barbearias.

DEPOSITOS: No Rio, Araujo Freitas & Comp., rua dos Ourives n. 114 e Godoy Fernandes & Paiva, rua de S. Pedro n. 65.—Em S. Paulo, Baruel & Comp., largo da Sé.—Em Santos, Rodolpho M. Guimarães praça da Republica.

260

Excellente agua de mesa com propriedades medicinaes.

Usada com verdadeiro successo na cura do ARTHRITISMO, arterio-sclerose, gotta, diabetes e nas molestias dos rins e das vias urinarias.

Unica de paladar agradavel que

CURA

Rs. 6$000

a duzia de garrafas entregues a domicilio

DEPOSITO

Largo S. Bento, 97

TELEPHONE, 1264

Eduardo Moura

Agente geral

S. PAULO

Agua de Caldas

A' VENDA por TODA PARTE

Hotel da Empresa

A analyse a que foi submettida no Laboratorio de Analyses Chimicas de S. Paulo, demonstrou ser esta agua a melhor das aguas mineraes do paiz.

Não contém, absolutamente, substancias nocivas á SAÚDE.

Chama-se a attenção dos srs. frequentadores das fontes thermaes de POÇOS DE CALDAS, lembrando-lhes que a actual estação balnearia, prolonga-se até Março vindeiro, e que os seus banhos são muito proveitosos nesta occasião.

O HOTEL DA EMPRESA passou por uma transformação radical, offerecendo todo o conforto desejavel, escrupulosa hygiene e tratamento de primeira ordem.

Os hospedes do HOTEL têm reducção no preço dos banhos.

Multas distracções são proporcionadas aos srs. hospedes

445

Preparados Especiaes da Pharmacia
DO
Prof. FRANCISCO ARENA
LENTE DE CHIMICA MEDICA NA REAL UNIVERSIDADE DE NAPOLES

LICOR PURGATIVO "ARENA"
Cura a prisão de ventre chronica e a atonia intestinal
Não é irritante

Licor Arsenical Ferruginoso
DO PROF. ARENA
Esta solução titulada conserva inalteradas as virtudes therapeuticas do **ARSENICO** e do **FERRO**. E' utilissima, conforme attestam os clinicos, para activar a **HEMOPOISSI**, para combater a **CHLORO-ANEMIA**, etc.

BANHO SULFUROSO ARTIFICIAL EFFERVESCENTE
Este liquido tem por base sulphydrados e carbonatos alcalinos, calculadas pela quantidade centesimal, para um banho natural sulfureso

BANHO ARTIFICIAL FERRUGINOSO EFFERVESCENTE
Tem por base o bicarbonato de ferro e o anhydrido carbonico

Banho carbonico alcalino artificial effervescente
Tem por base carbonatos alcalinos produzindo anhydridos carbonicos

"OD"
(Formiato de ferro completamente assimilavel)
CH_2O_2 + F_2O_2O — mais quina-kola-coca
DEPURADOR DO SANGUE
Tonico dos nervos
Cura a atonia do apparelho digestivo
Este novo preparado representa um triumpho alcançado pela chimica moderna
PREPARADO NO LABORATORIO CHIMICO DE
HUGO PETERSEN & COMP.
RUA ROMA, 418—NAPOLES
Premiado com a medalha de oiro na exposição de chimica e na Exposição de Napoles de 1891.
Diploma de benemerencia no Congresso de Medicina de Roma

Agua mineral de S. Pellegrino: digestiva, diuretica, optima para mesa.
CONSUMMO UNIVERSAL

PREPARADOS
— DO —
INSTITUTO SERUMTHERAPICO TOSCANO
Dirigido pelos professores: rs. A. SCLAVO, prof. de hygiene na Real Universidade de Sienna e I. BANDI, prof. livre de hygiene na mesma Universidade

Iodogelatina Sclavo
em frascos, para uso interno e em ampolas para injecções hypodermicas
Age como reconstituinte, contra a tuberculose, infecções malaricas, etc.

Cardiotonico Testa
para a cura das molestias do coração
Premiado com medalha de oiro em diversas exposições de hygiene
RECEITADO PELOS PROFESSORES:
Queirolo, Cardrelli, Bacelli, Mariani, Gabbi, etc.

Veterinaria
Medicamentos especiaes para cavallos, bois e cães
PREPARADOS NO
Laboratorio Chimico VULCAMONICA-INTROZZI de Milão
Cada preparado traz annexa uma instrucção para o uso

BANHO salso iodo bromado
substitue os banhos de mar
PREPARADO PELA SOCIEDADE PHARMACEUTICA
PRETI & C.
de Milão
Este banho é indicado em todos os casos em que approveitam os banhos de mar.

Unico concessionario para o Brasil: **Macedonio Cristini**—Rua do Commercio, 36—**Pharmacia e Drogaria Faraut**

Rua S. Bento, 43—NATHAN & C.— S. PAULO

Sortimento completo de ferragens—Tintas preparadas: ENAMELETTE e METALLIC

Drogas, vernizes, etc.

Verniz marca "BRILHANTE"
O melhor e o mais barato existente no Mercado!

MACHINAS AGRICOLAS
CARPIDEIRAS
Cultivadores de DISCOS recentemente modificados.
CASCADORES - SULCADORES
Arrancadores de tocos

Frramentas PARA CAMPO
Ferramentas PARA JARDIM

Oleos lubrificantes
OLEOS PARA CYLINDRO
Graxas para qualquer machinismo.

Arados de disco «Reversivel»—Arados de Aves
Grades de discos—Grades de dentes, semeadeiras—Segadeiras e ceifadeiras. Machinas de varios typos para o preparo de forragens
MODERNAS SOLIDAS

CORREIAS
"Gutalata" DE COURO
inglezenacional

ENCERADOS INGLEZES,
Lona americana
TINTA para ENCERADOS

Preservativo para **CORREIAS**
19

As Pilulas do Dr. Ayer
São compostas de muitos ingredientes. Cada um d'elles é destinado a produzir um certo effeito, e produzil-o d'um modo suave e completo. Alguns d'estes ingredientes actuam no figado, augmentando a secreção da bilis; outros actuam no estomago, augmentando a força digestiva; e outros nos intestinos, produzindo uma evacuação facil e natural.

Examinae a vossa lingua. Se ella está suja tendes o estomago e figado fóra de ordem. Necessitaes das Pilulas do Dr. Ayer.

O allivio que alcançaes com as Pilulas do Dr. Ayer é um allivio permanente. A digestão é consideravelmente fortalecida, o figado fica mais activo e os intestinos funccionam com regularidade. Entraes a tirar todo o proveito da vossa comida e todo o vosso systema dispõe d'uma nova vida e actividade.

Não se deve estar nunca sem as Pilulas Catharticas do Dr Ayer.

Preparadas pelo Dr. J. C. Ayer & Co., Lowell, Mass., E. U. A.

O melhor vinho nacional
DE PURA UVA É O MARCA
VEADO
Unico concessionario
ANGELO FRACALANZA
Rua Brigadeiro Tobias N. 54
FABRICA DE VASSOIRAS
106 alt. 15—16

Fundição do Braz
Moendas de canna.
Trituradores de milho,
Machinas para tubos de barro,
Teares, Vapores novos e usados
Trilhos de aço, Vigas *para* **construcção**
Tubos para agua, Tampões para exgottos
FLUSHING—TAUKE
F. AMARO
Rua Corrêa de Andrade n. 14
223 20—1

Grande fabrica
— DE —
Bicycletas e Motocycletas

Importação directa da Europa e America do Norte. Completo sortimento de accessorios para bicycletas e motocycletas.—Cobertões **Dunlop-Michelin e Continental.**
Fazem-se concertos garantidos. Nickelatura e esmalte a fogo.
Representantes geraes de **BARE e PASCAULT**, de Paris,
Poletti Caloi & C.
RUA BARÃO DE ITAPETININGA, 11 387 m

LOTERIA da BAHIA
Extracção todos os dias
Os seus premios não estão sujeitos a imposto algum estabelecido ou por estabelecer
Os seus planos são superiores e inimitaveis pelas suas congeneres
Quarta-feira
16:00$000
Por 2$000 Por 2$000
QUARTA-FEIRA—**16:000$000 — Por 2$**
Os bilhetes acham-se á venda em todas as localidades do Brasil. Os pedidos devem ser dirigidos á
Companhia de Loterias do Estado da Bahia
S. Paulo—Caixa do correio, (4) m.

NA PNEUMONIA
aguda, com tosse curta e secca, febre alta e continua, grande prostração, com dores agudas no peito, augmentadas pelo movimento, tosse, inspiração e expiração, é de effeito quasi especifico; a resolução pelo peitoral dá-se em curto espaço de tempo sem ser preciso causticos ou outros meios accessorios que tanto maltratam aos doentes. Deve ser usado 1 dose de 2 em 2 horas, com agua, porque facilita mais a absorpção pelo estomago. Ficando o doente sem febre, 3 doses por dia até completo restabelecimento. Pede-se aos srs. medicos, por benevolencia, que experimentem, e verão a verdade nascer.
SERPIARIA
Vende-se na DROGARIA MODERNA, 2 rua de S. Bento, 14.

AVISOS MARITIMOS

Norddeutscher Lloyd Bremen
Sahidas para a Europa—Aachen, em 6 de Fevereiro
O rapido paquete allemão
Aachen
Illuminado a luz electrica—Commandante: **H. STERN**
Sahirá de Santos em 20 de Fevereiro para
Rio de Janeiro, Bahia, Pernambuco, Madeira, Lisboa, Rotterdam Antuerpia e Bremen
Este paquete tem boas e as mais modernas accommodações para passageiros de todas as classes.
Todos os paquetes desta Companhia têm medico a bordo, como tambem [illegible] e creados portuguezes. As passagens de terceira classe incluem vinho de mesa.
PREÇO DAS PASSAGENS
Em camarote, para Antuerpia e Bremen, marcos 450.
Em camarote, para o Rio de Janeiro, rs. 40$000, em terceira classe [illegible]
Em terceira classe para Madeira, incluindo vinho de mesa e imposto do governo, rs. 135$000.
Em terceira classe, para Lisboa ou Leixões, incluindo vinho de mesa e imposto do governo, rs. 165$000.
Em terceira classe, para Antuerpia e Bremen, Lb. 10-0-0 e 5$000 [illegible]
Vendem-se passagens para as ilhas dos Açores.
Para fretes e mais informações, com os agentes:
ZERRENNER, BÜLOW & C.
RUA SANTO ANTONIO NS. 33 E 35—SANTOS
Em S. Paulo: Rua de S. Bento n. 51

Xarope Gloria
Este xarope é o unico conhecido até hoje para a cura certa e rapida da coqueluche, exerce uma acção especial sobre as bronchicas, facilita a respiração e attenúa os accessos de tosse.
Empregado com resultado maravilhoso nas bronchites agudas e chronicas, tosse, rouquidão e em todas as affecções das vias respiratorias.
A' venda em todas as pharmacias
PRAÇA MAUA' SANTOS 6 30—2 PRAÇA MAUA'

Grande Fabrica de MALAS

Ao Viajante
Machado Barbosa & C.
Sortimento completo de malas de qualquer formato e tamanho
CADEIRAS para viagem
Saccos de lona proprios para viagem de mar,
MALAS PARA CABINA, ETC.
Preços sem competencia
Officinas para concertos
RUA DIREITA, 55-C
15—13 alt. S. PAULO 143

245 5—3 alt.

LIVROS
Comprar ou vender só na livraria Economica, rua de S. Bento, 2-B.
REQUERIMENTOS
Precisando fazer algum, comprem por 1$500 o formulario para petições ás repartições publicas, que ensina a fazer. Economisarão tempo e dinheiro.
118 25—22

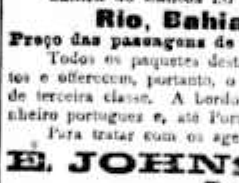

Hamburg-Sudamerikanische Dampfschifffahrts-Gesellschaft
VAPORES A SAHIR
TIJUCA, 20—2—07, SANTOS, 27—2—07, TUCUMAN, 13—3—907, SAN NICOLAS 3—4—07
O vapor allemão
Asuncion
Capitão R. HARTMANN
Sahirá de Santos no dia 16 de Fevereiro, para
Rio, Bahia, Lisbôa, Leixões e Hamburgo
Preço das passagens de 3ª classe para Lisboa, rs. 135$000, incluindo [illegible]
Todos os paquetes desta companhia são providos com os mais [illegible] e offerecem, portanto, o maior conforto aos srs. passageiros, tanto [illegible] de terceira classe. A bordo de todos os paquetes ha medico e creado [illegible] cozinheiro portuguez e, até Portugal, as passagens de todas as classes incluem vinho.
Para tratar com os agentes
E. JOHNSTON & C. LIMITED
Rua José Bonifacio, n. 21

AO GRANDE ORIENTE
RUA DA FUNDIÇÃO, 3
Canto do Largo da Sé
Devido ao grande sortimento de mobilias austriacas que temos em nosso deposito, resolvemos fazer uma reducção nos preços, para assim nos dar logar para novas remessas que temos a receber; prevenimos o respeitavel publico para fazer uma visita ao nosso armazem, certo de que será bem servido e por
Preços baratissimos
3ª, 5ª, e dom. 275 20—2

FRONTÃO BOA-VISTA
HOJE—Domingo, 10 de Fevereiro de 1907—HOJE
A' 1 HORA EM PONTO
Grande funcção sportiva
Em que serão disputadas renhidissimas quinielas simples e duplas, inclusivé uma sensacional
Quiniela de Honra
A 8 PONTOS
entre os apreciados artistas
Lino
Goni
Barcaiztegui
Agustin
Irum
Tolosa

POULES DUPLAS
E
Banda de musica
A' noite—Brilhante funcção—Poules duplas
Ao frontão! Ao frontão!
Entrada franca ás pessoas decentemente trajadas, reservando-se a empreza o direito de vedal-a a quem julgar conveniente.

GRANDE
HOTEL GUANABÁRA
103-Rua da Lapa-103
Magnificos aposentos com vistas para a Avenida Beira-Mar e situado no melhor ponto da capital.
Caprichoso serviço de mesa e cosinha. Exclusivamente para familias e cavalheiros.
João B. Pazo & C.
RIO DE JANEIRO
452 terç. quint. e dom.

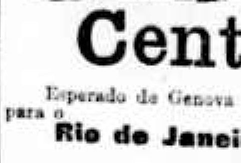

La Veloce
NAVIGAZIONE ITALIANA A VAPORE
O esplendido e rapido vapor
Centro-America
Esperado de Genova e Napoles em 6 de Março, sahirá de Santos [illegible] para o
Rio de Janeiro, Teneriffe, Genova e Napoles
PREÇO DAS PASSAGENS
Em terceira classe, 128$ e mais impostos. | Primeira classe, frs. 825 cada logar.
Camarotes de luxo, frs. 1.000 cada logar. | Segunda classe, frs. 600 cada logar.
A terceira classe responde a todas as exigencias do COMMISSARIATO D'EMIGRAZIONE.
IDA e VOLTA 20 % de reducção. A passagem de volta é valida tambem para os vapores da Navigazione Generale Italiana Florio & Rubattino.
Para passagens e mais informações, com todos os sub-agentes e agentes geraes no Brasil:
SCHMIDT & TROST
S. Paulo — Rua do Commercio n. 9 — S. Paulo
SANTOS—RUA SANTO ANTONIO N. 50
AGENTE NO RIO DE JANEIRO—LUIZ CAMPOS