O COMMERCIO DE SÃO PAULO

Propriedade de CESAR RIBEIRO & C.

ANNO III

ASSIGNATURAS:
CAPITAL, anno..... 20$000 semestre.. 12$000
INTERIOR, anno.... 24$000 » .. 15$000
EXTRANGEIRO, anno..... 50$000
Pagamento adiantado

Quinta-feira 27 de junho de 1895

PUBLICAÇÕES:
ANNUNCIOS, linha..... 150 réis
SECÇÃO LIVRE, linha..... 250 réis
NA PRIMEIRA PAGINA, linha..... 500 réis
Pagamento adiantado

NUMERO 690

AVISOS

Esta folha é a de maior circulação em todo o interior do Estado

Escriptorio — Rua 15 de Novembro, 11
Caixa do Correio, F
Endereço telegraphico, COMMERCIO
TELEPHONE N. 551

ANEMIA, RACHITISMO, CHLOROSE, que podem, progredindo, determinar a tisica, curam-se com o vinho reconstituinte de quina, carne, lacto-phosphato de cal e pepsina glycerinada, de Granado.

ALCOOLISMO HABITUAL cura-se facilmente com o remedio contra a embriaguez, preparado pelo pharmaceutico Granado, 12, rua Primeiro de Março, estabelecimento assás conhecido e acreditado.

AAGUA INGLEZA DE GRANADO é excellente tonico, anti-febril e aperitivo; seguro preventivo das colicas e molestias gastro-intestinaes, restauradora das forças dechadas por graves enfermidades e consequencias do parto. Vide prospecto explicativo.

BRONCHITE e todas as demais manifestações das molestias pulmonares são curadas com o Anti-catarrhal Cardus Benedictus, de Granado, pela sua reconhecida acção tonica, febrifuga e expectorante.

COMPRA-SE ouro na fabrica de joias, rua Direita, 32—Manoel Borges de Carvalho.

COLLEGIO Gymnasio Infantil, em Jundiahy--Ás férias terminam no dia 1º de julho--O director: Faria Tavares.

DESENHO E PINTURA--Rodrigo Soares, dispondo de algum tempo, leciona em casas particulares. Avisos, na rua Tabatinguera, 21.

DR. VIRIATO BRANDÃO — *Molestias syphiliticas e das vias urinarias*, tratadas pelos processos mais modernos. Consultas e operações: de 1 ás 3 rua 15 de Novembro, 28. Residencia, rua da Gloria, 58.

DR. BETTENCOURT RODRIGUES, *da Faculdade de Medicina de Paris, Membro da Academia Real das Sciencias de Lisboa, Official da Academia de França*—Residencia rua da Liberdade, 148.—Consultorio, rua 15 de Novembro, 22, ao meio-dia—Telephone 601.

E. HOLLENDER — Especialidades em pianos e musicas—22, Benjamin Constant—S. Paulo.

INTERNATO de Nossa Senhora da Gloria, em Jundiahy -- Directora: Joaquina Couto.

L'INDÉPENDANCE BELGE—(*Vide dicionario Larousse, pg. 1159*)—O mais completo, o mais conceituado e o mais barato dos jornaes de grande circulação universal. Noticioso, commercial, financeiro, industrial, politico e artistico.
Dez paginas de grande formato.
Supplement: litterario redigido por membros da Academia Franceza
16 francos por semestre
AVISO—Uma assignatura gratis a quem angariar cinco assignaturas
Cartas ao sr. Alvaro de Teffé, redacção do *Commercio de S. Paulo.*

LOTERIA LOTTO--Extracções intransferiveis, ás terças e sextas-feiras. Leiam o plano na secção dos annuncios.

OS LEGITIMOS preparados de Collect da Fonseca, ex-gerente e successor de Eugenio Marques de Hollanda, acham-se á venda nos depositarios Bauuel & C., rua Direita, n. 1 e largo da Sé, n. 2.—S. Paulo.

SYPHILIS em todas as suas manifestações são radicalmente curadas com o licor Tibaina, de Granado, valioso depurativo vegetal de reconhecida efficacia: rua Primeiro de Março, n. 12.

Casa especial de pianos
Frederico Joachim
Rua de S. João, ns. 30 e 34

MOLESTIAS DOS OLHOS
DR. CARLOS PENNA
Residencia e consultorio: rua Direita, 10 A. Telephone, 42. Consultas de 1 ás 4

TELEGRAMMAS

RIO, 26

No caso que, dentro dos dous mezes marcados, não estejam promptas as leis orçamentarias, o presidente do Senado convocará este, afim de ser a Mesa auctorisada a officiar á Camara, convidando-a a dar andamento urgente ao trabalho daquellas leis, que são inadiaveis.

—

A commissão do orçamento da Camara resolveu ouvir os representantes dos Bancos Emissores sobre assumptos pendentes.

—

E' esperado amanhã da Europa o contra-almirante Gilhobel, chefe do estado-maior da armada.

—

Falará amanhã, durante a hora do expediente, o sr. José Marianno.

—

A «Noticia» publica o seguinte telegramma de Montevideo:

«Sylvio Belchior conseguiu salvar-se e telegraphou as seguintes noticias: «Sabe que Saldanha estava só com o batalhão de marinha e uma pequena força de cavallaria, commandada por Vasco Martins. Os chefes Reverbel, Chiquenote, Ribeirinho e Carlos tinham sabido em commissão.»

Outro telegramma affirma que Saldanha foi assassinado por um indio, feito prisioneiro no combate anterior com João Francisco, e que o almirante conservava ra seu lado, afim de lhe garantir a vida.

O seu cadaver, diz-se, foi mutilado.

«El Siglo» conclue a noticia do acontecimento dizendo: «Em Sant'Anna fazem-se estrondosas manifestações de alegria pelo triumpho que priva a marinha brasileira do illustre chefe.»

O combate de Campo Osorio durou todo o dia 25.

Dizem que Saldanha rechassou cinco vezes o inimigo, sendo Bernardino Pereira, um irmão deste e João Francisco gravemente feridos. A' meia-noite, exgottadas as munições, Saldanha quiz retirar-se, dando-se então a perseguição e combate em que foi morto.

Consta que Custodio de Mello assume o commando e marcha para a fronteira.

O general Galvão ordenou que o corpo de Saldanha fosse transportado para S ant'Anna.

O «Jornal do Brasil» publica a «fé de officio» de Saldanha e informações importantes.»

(Do nosso correspondente)

—

RIO, 26

O dr. Prudente continúa melhorando. Sanccionou hoje a lei para despender a quantia de 25 conto" para estabelecer um pharol em Amapá.

—

Esteve muito concorrida a missa por alma do filho do presidente da Republica.

—

O ministro da Guerra declarou aos commandos dos districtos que inspeccionem todos os officiaes e praças do Asylo de Invalidos que têm permissão para residir nos Estados, afim de se verificar se o seu estado de saúde lhes permitte ainda obter meios de subsistencia.

—

Vai ser paga á Companhia Espirito Santo a quantia de 220:500$, pelo aluguel do vapor «Penedo», que esteve ao serviço do Ministerio da Guerra, de 13 de março a 13 de dezembro ultimo.

—

A morte de Saldanha da Gama causou geral consternação.

Entre os actos dignos praticados por elle salienta-se o de ter salvo a vida ao actual ministro da Guerra da Republica Argentina, quando este militar foi preso, por occasião da revolução de Buenos-Aires. Saldanha, que commandava a «Parnahyba», arrancou-o das mãos dos que iam matal-o e, conduzindo-o para bordo daquelle navio, na mesma noite, levou-o para Montevideo, onde o deixou livre de todo o perigo.

Pessoa chegada da fronteira disse que Saldanha havia declarado, ao transpor a fronteira, que não emigraria mais; venceria ou morreria. Coração prezado.

Têm provocado a maior indignação ao povo sensato as cobardes manifestações de regosijo feitas pelos jacobinos e arruaceiros.

(Do nosso correspondente)

—

SANTOS, 26

Café:

O mercado, devido ao cambio, esteve na expectativa, constando vendas de 2.000 saccas, em pequenos lotes, a preços que não determinam base.

Entraram hoje 2.260 saccas.
Desde 1.º, 200.344.
Média, 4.104.

—

A Alfandega rendeu hoje réis 67:341$428.
A Recebedoria, 28.208$988.

—

Movimento maritimo.
Sahiram hoje:
Vapores allemães «Tijuca», para Hamburgo, e «Crefeld», para Buenos-Aires;
Francez «Ville de San Nicolas», para o Havre;
Nacional «Capeberibe», para Pernambuco;
Italiano «Maranhão», para Genova;
Barcas dinamarquezas «Danmarck» para o Chile, e «Kronfrind Louise», para Toucapilla.
Iate nacional «D. Rodolf», para Tijucas.

—

Conforme estava marcado, realisou-se hoje a cerimonia da collocação da pedra para a «Escola Barnabé», na praça Correia de Mello.

A concorrencia foi enorme.

Falaram, na occasião, os drs. Jacob de Miranda, Oliveira Braga, Isidoro Campos, Salles Braga, o sr. Carlos Escobar e conego Luiz Alves da Silva.

Dentro de uma urna foram collocadas as folhas locaes e algumas dessa capital, entre ellas o «Commercio de S. Paulo».

A festa terminou debaixo de vivas aos drs. Cesario Motta e Bernardino de Campos.

(Do nosso correspondente)

O Congresso pelo telegrapho

Rio, 26

SENADO

O sr. Pires Ferreira defendeu-se com grande energia das accusações formuladas contra elle na carta da baroneza do Serro Azul. Declara-se prompto a responder perante a Justiça do Paraná, ponto dos actos praticados sob seu commando, renunciando á sua cadeira de senador e pedindo demissão do seu posto de coronel do exercito.

Falou com profunda sinceridade e o seu discurso impressionou o Senado em seu favor.

O sr. Moraes Barros propôi que sejam postos em vigor alguns artigos da finada lei de locação de serviços.

Que o diabo o não ouça.

A commissão de Marinha e Guerra já deu parecer sobre a readmissão na Escola Naval dos aspirantes commissionados em guardas-marinha. O parecer é contrario, com excellentes fundamentos, por não ser a materia da competencia do Congresso, por ser contraria ao regimen da Escola Naval, por ser contraria á disciplina, por importar na quebra do prestigio da auctoridade do poder executivo.

CAMARA

O sr. Aristides Queiroz pediu e obteve a nomeação de uma commissão para estudar a reforma das tarifas no sentido de levantar a industria manufactureira como meio do equilibrio cambial. A sessão correu sem importancia.

ARAUJO

BOLETIM

Approxima-se o periodo em que os habitantes desta capital devem escolher os seus representantes na administração municipal.

Nada temos que ver com as eleições puramente politicas. Pouco nos importa que exerça o poder presidencial do Estado Fulano ou Beltrano, comtanto que a administração seja honesta, tolerante, liberal.

A escolha, porém, dos cidadãos que têm de dirigir os negocios municipaes, acceitando a tremenda responsabilidade de corresponder ás aspirações de uma população sempre crescente e animada de desejos ávidos de progresso e de bem-estar, não póde ser indifferente á folha que com justo direito aspira a interpretar e defender os interesses populares da cidade onde vê a luz.

Tambem nos é indifferente que os futuros vereadores pertençam a esta ou áquella aggremiação politica. O essencial é que tenham competencia e energia para o desempenho das altas funcções camararias, a que se prendem difficeis problemas de economia, hygiene, viação, architectura, etc.

Se os partidos em lucta esquecerem civicamente as conveniencias de corrilho, fazendo a selecção dos candidatos, constituida pela *élite* do seu pessoal, quer quanto a aptidões intellectuaes e moraes, quer quanto ao prestimo no exercicio do cargo, tomando-o a serio, como obrigação inadiavel e sagrada, sem deixar correr á revelia, por criminosa inercia, negocios de summo alcance para o conforto da população e desenvolvimento da cidade, esses partidos terão feito jus á gratidão publica e provarão que elles têm razão de ser, inspirando-se no criterio e no verdadeiro e unico patriotismo.

Convém mesmo que se discutam com bastante antecedencia as qualidades de cada candidato, de modo a fazer calar no animo dos eleitores as vantagens de cada um sobre seus competidores. Seria digno de louvor que os aspirantes á representação popular na Municipalidade viessem expôr em comicios as suas idéas e projectos, deixando-se interpellar, dando assim ás eleições o caracter popular que ellas têm nos Estados-Unidos e na Inglaterra.

Desse modo, o povo voltaria a interessar-se pelo mechanismo eleitoral e a democracia não seria mais uma palavra vã—de puro effeito rhetorico—no regimen implantado no Brasil pela vontade das armas, ha tanto tempo divorciado do elemento popular.

Adoptar uma chapa, ás cégas, na primeira reunião dos *clubs*, ou confeccionar listas *legalisadas* pelo arremedo de uma eleição prévia, será sacrificar mais uma vez o progresso da capital ou, pelo menos, entraval-o durante longo periodo.

Despertem os bons cidadãos, os que se empenham sinceramente pelo engrandecimento da capital, e convençam-se, emfim, de que o meio unico de pôrem termo aos abusos e desmazelos, contra os quaes tanto protestam, é acudirem ás urnas, escolherem candidatos dignos e devotados aos interesses collectivos da população, para depois terem o direito de queixa contra aquelles que trahirem a sua confiança.

Não é racional nem justo que se venham lastimar de que as ruas estão ao abandono, a carne pelos olhos da cara, e a febre a dizimar a familia, homens que se deixaram ficar egoisticamente em casa quando os deveres civicos exigiam a sua presença nas urnas.

Isso não é justo nem é decente.

«NOTAS de um revoltoso»—Acabam de sahir á luz. Vendem-se em todas as livrarias.

De Charlottenburg, Allemanha, recebemos a participação do casamento do sr. Felix de Otero, distincto pianista que residiu nesta capital, com a exma. sra. D. Gertrud H. de Otero.

Nossas felicitações.

Inquerito.

Pelo capitão Matarazzo, 1º subdelegado de Santa Ephigenia, foi remettido hontem ao dr. chefe de policia o inquerito aberto com relação ao incendio da rua Victoria.

Do processo verificou-se que o incendio foi casual e que os prejuizos nos dous predios e seus moveis podem subir a 3:500$.

Está nesta capital o sr. Carlos Gonzaga, representante geral do *Jornal do Brasil*.

Este sr. pretende visitar o Oeste do nosso Estado, em viagem de propaganda para aquelle illustrado collega fluminense.

Cumprimentamol-o.

Gatunos.

Tres gatunos entraram, na noite de hontem, na casa n. 159 da rua do General Osorio, donde subtrahiram grande quantidade de roupas e mais objectos.

Na occasião em que os amigos do alheio sahiam da casa saqueada, um vizinho, que sabia estarem aquelles moradores ausentes em Santos, estranhando que áquella hora (o caso passou se cérca das 9) sahisse gente com tantos objectos do predio, correu em seu seguimento, acompanhado por um amigo, conseguindo prender um dos gatunos, de nome Arnaldo Caprara, italiano, de 25 annos, o qual conduzia deste uma trouxa de roupa, uma gazua e um formão.

«Circulo dos Estudantes Catholicos».

Communicam-nos:

«Haverá sessão hoje, á 1 hora da tarde, para se tratar de assumptos importantes. Pede-se o comparecimento de todos os socios.»

O poeta mineiro Olympio Avellar já publicou o seu livro de versos, *Tcimosias poeticas*.

A COLONIA
PORTUGUEZA NO BRASIL

No magnifico banquete offerecido a 22 do corrente pelo *Jornal do Commercio* ao sr. conselheiro Thomaz Ribeiro, ministro de Portugal no Brasil, o nosso collaborador dr. Affonso Celso proferiu o seguinte discurso, sendo, ao levantar-se, acolhido por estrondosos applausos:

«Meus senhores. O illustre sr. Thomaz Ribeiro acaba de alludir, com commovida eloquencia, ás crises que porventura assoberbem á sua patria. Pois bem! sejám quaes forem as difficuldades sociaes ou economicas com que lucte Portugal contemporaneo,—difficuldades das quaes não se acham exemptas as mais possantes nacionalidades e que elle saberá superar com o destemido esforço e a alta vitalidade caracteristicos de tantos lances da sua historia,—sejam quaes forem essas crises, ha dous factos que, em qualquer hypothese, devem enchel-o de esperança e ufania, inspirando-lhe inabalavel coragem no presente, a par de illimitada confiança no futuro.

Esses dous factos são: o papel que lhe tem cabido representar na conquista da Africa e o procedimento de seus filhos que emigram para o extrangeiro. *(Muito bem; muito bem!)*

Depois de haver domado o oceano tenebroso, arreiando-lhe o dorso convulso com as suas caravelas, á imitação de quem impõi ao corcel bravio a sella dominadora que o torna docil e util; depois de ter arvorado sobre as ondas revoltas as côres do seu pendão, ostentando a temeraria bizarria de quem plantasse loução galhardete entre as grenhas de um monstro; depois que já não restavam mares novos a navegar e praias virgens a descobrir;—Portugal se arremessa ao continente negro; e ahi, em regiões tão povoadas de segredos, surprezas, traições, perigos, como as vagas marinhas; arcando com o desconhecido; debellando os elementos mais hostis de natureza aspérrima;—eil-a, a bandeira das quinas, desbravando sendas nunca dantes percorridas, mostrando que continúa a não haver empecilhos para o *peito illustre lusitano, a quem Neptuno e Marte obedeceram;* eil-a balouçando-se triumphal em meio das terriveis florestas mysteriosas, como encantadora flôr de progresso que alli de repente vicejasse; eil-a, como larga e bella flôr branca e azul, cujos effluvios se chamam patriotismo, abnegação, sacrificio, heroicidade; eil-a, similhante ao heliotropio que sempre se vira para o sol, constantemente voltada para a gloria! *(Bravos; applausos repetidos)*

A epopéa da Africa não é somenos á do descobrimento da India. Basta apenas, para assegurar-lhe prestigio immortal, que alguem, com *furia grande e sonorosa, cantando a espalhe por toda a parte.* E aquelle a quem esta festa é dedicada foi sagrado continuador de Camões, podendo tomar sobre seus hombros tão levantada missão. *(Muito bem; muito bem!)*

Observai agora os portuguezes que elegem domicilio fóra do seu paiz. Onde quer que se encontrem, —na California, nas ilhas Sandwich, em Buenos-Aires, na Asia, na Oceania, revelam extraordinarias faculdades de energia e adaptação, soberbamente apparelhadas para o conflicto do existir; mostram resignação e tenacidade admiraveis; constituem familia, que adoram e superiormente educam; honestos, economicos, unidos, emprehendedores, abrem escolas, fundam hospitaes, inauguram bibliothecas; e, excellentes cidadãos da nação onde habitam, não esquecem a Patria distante, antes a estremecem cada vez mais, honrando-lhe o nome, perpetuando-lhe a memoria, captando para ella geraes sentimentos de respeito e gratidão. *(Applausos)*

Mas é no Brasil que essas nobres qualidades e raras virtudes se patenteam em mais viva luz.

A colonia portugueza entre nós é uma ampla força benefica; amalgamou-se de tal arte á nossa massa social, que só impropriamente se lhe chama extrangeira; fertilisa o campo do nosso desenvolvimento com o suor do seu trabalho; sorri quando sorrimos, soffre quando soffremos, exulta quando triumphamos, accorre, cordeal e amiga, quando della carecemos,—prestando-nos sempre seu concurso precioso e leal! *(Applausos)*

Eu saúdo esse nucleo de homens bons, honrados e laboriosos, que, melhor do que os monumentos de caridade e instrucção com que opulentam as nossas cidades, erguem em nosso meio o padrão de seus exemplos, luminosas balisas na estrada da vida para as vindouras gerações; eu saúdo a colonia portugueza no Brasil, em cujo seio brilharam espiritos como os de Ramalho Ortigão, Manoel de Mello, Eduardo de Lemos, Castilho, Mattozinhos, para só falar nos mortos, espiritos que irradiaram na sociedade brasileira; saúdo essa colonia, que, á feição de enxerto feliz inserido em tronco viçoso, augmenta a seiva de tal tronco, duplica-lhe a faculdade productiva, concorre para que elle se expanda em mais ricos, abundantes e variados fructos; saúdo essa colonia, cujos interesses se entrelaçam tão intimamente aos nossos, que tão estreitamente vive da nossa vida, que em tudo se acha tão solidaria, tão identificada comnosco, que desejar o progresso do Brasil importa almejar a felicidade della, bem como saudar as venturas della, como óra eu faço, equivale a beber á prosperidade do Brasil! *(Bravos unanimes; longos e estrepitosos applausos)*

Em viagem

I

Junho, 24

Eis-me, pela primeira vez, em Piracicaba, sinceramente encantado pela affabilidade dos filhos desta hospitaleira terra. As impressões que aqui tenho recebido são gratissimas, indelevelmente agradaveis. Em muito poucos logares deste Estado me tenho sentido tão á vontade, tão satisfeito e consolado como aqui. E' que para isso concorrem varios elementos — o clima, a posição topographica da localidade e, mais que tudo, a indole obsequiosa dos habitantes desta abençoada terra.

Tal é o condão magico de certas regiões do nosso paiz, onde a natureza, opulenta e prodiga, pujantemente desabotôa em surprehendentes bellezas.

E, em verdade, quem é que, ao chegar a estas pittorescas plagas, não se ha de sentir, desde logo, bem impressionado pelas paizagens paradisiacas que as circumdam? Onde mais o Progresso poderia encontrar mais ampla estrada para a sua passagem triumphal? Onde?

—

Piracicaba é uma das mais antigas cidades do Estado paulista, apezar do brilhantissimo verniz de modernidade que a civilisação lhe vai imprimindo á sympathica vestustez. Acha-se situada á margem esquerda do rio que lhe dá o nome e á 200 kilometros, mais ou menos, da capital do Estado. A sua população urbana é hoje computada em cêrca de 20 mil almas, entrando nesse numero extrangeiros de nacionalidades diversas.

Esta cidade, segundo documentos que tenho presentes, foi fundada em agosto de 1767, nos tempos coloniaes, sob o reinado de D. José I, rei de Portugal, sendo então governador da capitania de S. Paulo o preclaro portuguez Luiz Antonio de Souza Botelho e Mourão. O seu primeiro parocho foi o religioso franciscano frei Thomé de Jesus, o qual, com inexcedivel zelo e abnegação apostolica, muito contribuiu para a civilisação e povoamento desta privilegiada região.

Na actualidade, Piracicaba é incontestavelmente, pela sua prosperidade e progresso, a mais importante cidade deste Estado, depois de S. Paulo, Santos e Campinas.

E, todavia, não ha talvez 10 annos, as suas ruas, ainda escassas de casas, não eram, como hoje, quasi todas arborisadas e calçadas a macadam. Agora, só se notam falhas nos arredores ou nas ruas menos centraes, onde, entretanto, já se vão construindo elegantes predios, todos de estylo moderno, de bom gosto architectonico.

O clima piracicabano é sêcco, uniforme, muito salubre e ameno, ainda que a temperatura se eleve, ás vezes, a 33 centigrados. Além disso, é optima, devéras excellente, a agua potavel que a Empreza Hydraulica, dos srs. João Frick & C., copiosamente fornece á população,—o que constitue, perante a sciencia, um dos seus predicados hygienicos.

A illuminação electrica, embora plenamente não satisfaça o povo quanto á sua intensidade, todavia é mais um attestado eloquente do rapido progresso de Piracicaba, de ha 10 annos para cá.

—

Para se avaliar da actual importancia desta cidade, recorra-se á estatistica:

Ha aqui 3 egrejas: a Matriz, a de S. Benedicto e a da Bôa Morte, estando ainda em construcção a do Sagrado Coração de Jesus. Este magestoso templo, segundo o calculo de pessoas entendidas, não se concluirá com menos de 400 contos de réis. Dá isto idéa, bem que pallida, da magnificencia e sumptuosidade do seu plano.

Como documentos do progresso fabril e manufactureiro de Piracicaba, ha um importante engenho central, uma fabrica de tecidos, uma de sabão, uma de cortume e 3 de cerveja.

Relativamente ao commercio, basta dizer que ha aqui, presentemente, 1 banco, 2 casas de descontos, 1 bom mercado, 20 lojas de fazendas, 3 de ferragens, 2 casas especiaes de louças, vidros, etc., 3 de calçados, 2 de chapeos, 6 depositos de generos do paiz e extrangeiros, 4 pharmacias, 3 ourivesarias, cêrca de 300 tabernas, 3 hoteis e 3 restaurantes. E—convem notar-se—todos esses estabelecimentos fazem muito negocio.

A exportação annual desta cidade é calculada em 12 mil contos.

Instituições de caridade custeadas pelo povo contam-se duas: a Santa Casa de Misericordia e o Lazareto dos morpheticos. De caracter puramente religioso, tambem ha duas: o Circulo Catholico de S. Joaquim e a Conferencia de S. Vicente de Paula.

Com respeito ao progresso intellectual do povo desta cidade, cumpre registrar que ha aqui 3 collegios—1 para meninos (o do Ypiranga) e 2 para meninas (o da Assumpção, dirigido pelas Irmãs de S. José, e o Piracicabano, por senhoras norte-americanas, protestantes, da seita methodista). Escolas publicas e particulares existem diversas,—todas com satisfactoria frequencia de alumnos. Falta, porém, uma bibliotheca litteraria e tambem um bom theatro,—pois o actual é defeituosissimo, quasi imprestavel.

Orgams de publicidade, só ha um—a *Gazeta de Piracicaba*, editada 3 vezes por semana.

—

Não concluirei esta rapida resenha sem me referir ao bello passeio publico, entre a matriz e o theatro.

Francamente, ainda não vi em cidade do interior um jardim tão bem disposto, tão elegantemente ornado e com tão gracioso jacto de agua.

Ao cahir da noite, quando a luz crepuscular, que ainda illumina este hemispherio, esvaéce e morre pouco a pouco, espiritualisando-se além, muito longe, por detraz das serras, é profundamente suave passar alli alguns minutos de recolhimento, até que, timidas, medrosas, venham brotando no ceo as primeiras estrellinhas.

Distante da familia, longe dos entes que nos são caros, ao sentirmos na alma uns rebates longinquos de saudade, apraz, consola, o convivio silencioso e intimo daquellas arvores amigas. A viração que vai e volta, rumorejando, quasi imperceptivel, por entre a folhagem verde, parece trazer-nos... sussurros mysteriosos, echos remotos do passado. «Recordar-se... consolar-se!»—bem disse o poeta.

E então, nessa diminuta nésga da natureza campestre, enevoada alli, no scio agitado da cidade, é que melhor se comprehende o amor de Virgilio para com as arvores. *Sub tegmine fagi*, no scio remansoso da natureza, é que o espirito se nos desata em vôos alterosos e... mais proximos nos encontramos de Deus. *Est Deus in nobis.*

ALVARO GUERRA

«NOTAS de um revoltoso»—Acabam de sahir á luz. Vendem-se em todas as livrarias.

Assalto.

Um sapateiro, chamado Raphael Ferrini, italiano, residente á rua da Gloria, n. 20, indo hontem, ás 9 horas da manhã, levar uma obra a um freguez do Braz, foi assaltado na rua Parnahyba, esquina da rua Carneiro Leão, por gatunos, que não conseguiram roubal-o, por ter elle gritado, acudindo algumas pessoas.

O alferes José Firmino, 2º subdelegado do Braz, conseguiu prender dous dos meliantes, de nomes Fernari Giuseppe e Silvio Bernutti.

—

Uma commissão dos moradores da rua Montezano procurou-nos hontem, com o fim de reiterarmos em seu nome o pedido que em tempo fizeram á Camara Municipal para a ligação da referida rua com o largo da Memoria, e que até hoje ficou sem resposta.

Por uma simples consulta ao mappa da cidade, verifica-se a necessidade e o grande incommodo que dessa falta decorre para os moradores da citada rua, cujo numero se eleva a mais de 200, os quaes, para virem a cidade, precisam de fazer uma longa volta.

Ahi fica a reclamação, que deve ser attendida pela Camara, porque é justa, urgente e pouco dispendiosa.

—

Está publicado o 2.º numero da *Petala*, orgam litterario do *Club Gymnastico Portuguez*, desta capital.

Interessante.

—

Juiz de Fóra.

Um gatuno tentou duas vezes, auxiliado por uma escada, *limpar* a casa do sr. Alfredo Lima; nada conseguiu, porém, o meliante, porque o mesmo sr., presentindo-o, fêl-o dar ás de villa-diogo.

—Esteve naquella cidade o sr. Alessandro d'Atri, distincto jornalista italiano.

—Acha-se alli o rev. padre Correia de Almeida, conhecido poeta humorista.

—Foi nomeado promotor adjunto da comarca o bacharel José Luiz do Couto e Silva.

—Já se installou o Tribunal Correccional, sob a presidencia do dr. João José Vieira Junior.

—

Foi preso em flagrante o guarda dos armazens da estação do Norte, José Francisco de Souza Paiva, na occasião em que furtava sal daquelle armazem.

Está sendo processado pelo capitão Rocha Leite, 1º subdelegado de policia.

—

O dr. Bernardino de Campos promulgou a lei do Congresso que exclue do pagamento de impostos municipaes os bens federaes ou estaduaes, os serviços a cargo da União ou do Estado, os empregados publicos federaes e estaduaes e os agentes do governo da União ou do Estado, quanto ao exercicio das respectivas funcções.

Não se comprehendem nesta disposição os officiaes de justiça do Estado.

—

O 1.º subdelegado de Santa Ephigenia abriu inquerito a respeito de uma navalhada de que foi victima José Zeferino, na avenida Tiradentes, na noite de domingo ultimo.

O ferimento foi julgado grave pelo dr. Castilho, que fez o corpo de delicto.

—

Devem chegar amanhã a esta capital, pelo expresso do Rio, 400 immigrantes vindos de Pinheiros.

—

A força de tracção de uma baleia.

Diz *Il Secolo* que o capitão de um navio, tendo arpoado uma baleia, lembrou-se de verificar, com um naturalista que se achava a bordo, a força de tracção daquelle cetaceo. A baleia media 23 metros de comprimento e devia pesar cêrca de 70 toneladas. Verificou-se que a sua força era de 145 cavallos-vapor. E' preciso notar que, nas condições em que a experiencia foi feita, o animal não devia com certeza desenvolver toda a sua força.

A baleia prestaria sem duvida grandes serviços; mas não poderá nunca ser utilisada como o elephante. E' pena. A idéa de um elegante navio puxado por uma parelha de baleias seria poetica e ao mesmo tempo seductora.

—

Recebemos e agradecemos um folheto contendo a resposta aos embargos apresentados por Angelo Fiorita contra Camillo Cresta & C. E' firmada pelos advogados drs. Severino Prestes e Manoel Dias de Aquino e Castro.

Pelo nosso Estado

SANTOS

E' grande a quantidade de pessoas que diariamente acodem ao local onde se deu a explosão a que nos feitos referido.

A grande distancia, na parede de uma casa, encontrou-se bem distincta a mancha ensanguentada do corpo do infeliz carroceiro, que apenas contava 19 annos de edade.

Os proprietarios de algumas casas arruinadas pelo sinistro protestaram, perante o respectivo juizo, contra os damnos que soffreram.

—O vapor oriental *José Gibert*, entrado naquelle porto ante hontem, foi obrigado a arribar á ilha do Abrigo, logo depois de ter sahido de Cananéa, devido ao temporal que reinava na occasião.

—Têm sido extraordinarias as ultimas marés.

A de segunda-feira foi tão grande, que a agua chegou a cobrir a linha férrea de S. Vicente, em alguns pontos, inundando tambem diversas casas da Ponta da Praia.

CAMPINAS

Na noite de sabbado ultimo, a *Sociedade Concordia* effectuou, nos salões do *Club Semanal*, um magnifico baile, em signal de satisfacção pelo seu 25.º anniversario.

A festa assistiram muitos membros da colonia allemã desta capital e de Santos, reinando sempre a mais inteira alegria.

—Foi sepultada no cemiterio local uma praça do 3.º batalhão de policia, fallecida dentro do trem, um pouco depois da estação de Jaguary.

O infeliz soldado vinha doente e dirigia-se á cidade de Jundiahy.

—Cahiu tambem forte geada sobre aquella cidade, na noite de 24 do corrente.

—Correram muito animados os festejos a S. João, não só na cidade, como em algumas fazendas do municipio.

RIBEIRÃO PRETO

Diz o nosso collega do *Reporter* que ha fundadas suspeitas da existencia naquella cidade de uma quadrilha de ladrões, tendo em vista o grande numero de roubos que alli se têm dado ultimamente.

A mesma folha aconselha a população a não sahir á rua, nem de dia nem de noite, sem estar armada.

—As ruas e casas da cidade vão ser mui brevemente emplacadas de novo.

As placas, que foram feitas na Allemanha, já chegaram alli.

—Chegou áquella cidade e foi recolhido á cadeia local Antonio da Silva, que fora gravemente ferido por praças de policia, no Sertãozinho.

Então, depois de esbordoado um desgraçado qualquer, ainda por cima é remettido para a cadeia, onde, certamente, ficará ao abandono?!

Ora...

SÃO CARLOS DO PINHAL

O destacamento da força publica que guarnece aquella cidade é insufficiente para o serviço do policiamento.

Todos se queixam da falta de patrulhas durante a noite, havendo poucas pessoas que se arriscam a sahir de casa fóra de horas, com receio dos ladrões.

—O professor Anastacio Lopes Torres pretende abrir alli, brevemente, um estabelecimento de instrucção primaria e secundaria.

BELÉM DO DESCALVADO

O nosso collega d'*O Luctador* transcreve, na integra, o nosso «Boletim» do dia 19 do corrente.

—Acobertada com o nome de *Club*, abriu-se alli, ultimamente, uma casa de jogo, que vai sendo muito frequentada.

O mais curioso, porém, é que ainda ninguem se lembrou de cobrar o devido imposto ao seu proprietario, que, pelos modos, é bem visto por quem póde.

—Falleceram os srs. Januario Elias do Amaral Camargo, um dos mais antigos habitantes da cidade, e Augusto de Oliveira, pharmaceutico.

SANTA RITA DO PASSA QUATRO

O Santa Ritense passou, sob o nome de *Gazeta de Santa Rita*, a ser propriedade do sr. Joaquim de Campos Leite.

Longa vida ao novo collega, novo apenas no nome, está bem de vêr.

—Gente sem moralidade e sem occupação honesta faz do largo do Rosario, daquella cidade, logar para formidaveis sambas, que se prolongam até horas mortas, com grande incommodo das familias que residem no referido largo.

A policia é que não vê aquillo ou faz que não vê.

—E' alli esperado brevemente o juiz de direito da comarca, dr. João Augusto de Souza Fleury.

—Regressou alli o coronel Victor Meirelles, commandante superior da guarda-nacional.

«NOTAS de um revoltoso»—Acabam de sahir á luz. Vendem-se em todas as livrarias.

O ultimo numero do *Brasil Medico*, da capital federal, insere o boletim demographico da cidade do Rio, correspondente á primeira quinzena de maio. Registraram-se naquelle periodo 673 nascimentos e morreram 753 pessoas, das quaes 504 nacionaes, 240 extrangeiras e 1 de nacionalidade ignorada. As molestias que mais concorreram para o obituario foram a febre amarella, que fez 70 victimas, a variola, 12, o beri-beri, 11, e o cholera-morbus, 10.

—

O governo solicitou do Ministerio da Justiça e Negocios Interiores da União, de accôrdo com o que dispõem os decretos federaes n. 981, de 8 de novembro de 1890, e n. 1232 B, de 2 de janeiro de 1891, a equiparação do Gymnasio de S. Paulo e da Escola Polytechnica ás instituições de egual natureza pertencentes á União.

PALCOS E SALÕES

ESPECTACULOS DE HOJE

S. José.—A' festa artistica do intelligente e conscienciosso actor Ernesto Cameo não devem faltar os admiradores do seu talento.

Representa-se o drama em 5 actos *Il fornarello*, concluindo o espectaculo com a comedia *Il tabarro del signor Giuseppe.*

No desempenho do drama tomam parte os primeiros artistas da companhia.

POLYTHEAMA.— A *Cendrillon* continúa a fazer as delicias da criançada, a qual se julga de todo feliz só em assistir á apparatosa pantomima.

APOLLO.—Novos e surprehendentes trabalhos estão annunciados para esta noite, promettendo o sr. Wood fazer cousas do Arco da Velha na camara escura, onde a sra. Edna caminhará pelo tecto, de cabeça para baixo, como quem anda por sua casa com os pés bem firmes sobre o soalho.

NOVELLI

Está aberta na confeitaria Castellões uma assignatura de 12 récitas do repertorio do eminente actor Ernesto Novelli, a quem a imprensa e o publico da capital federal acolheram com o mais fervoroso enthusiasmo.

Esperamos do bom gosto do nosso publico e da justa nomeada que soube adquirir como fino apreciador das celebridades artisticas que saiba acolher com todas as honras esse notavel actor, egualmente distincto nos generos mais oppostos.

A estréa deve realisar-se nos primeiros dias de julho, no *S. José*, com o *Papá Lebonnard*.

∴

O theatro das Artes, de Rouen, vai montar, no começo da proxima estação européa, uma nova *Maria Stuart*, lettra de Julien Goujon, deputado, e musica de Lavello.

Após esta peça virá a *Mégère apprivoisée*, comedia lyrica em tres actos, libretto de Emile Deshayes, musica de Frederic Le Rey.

∴

Escrevem de Florença ao *Secolo*, de Milão, que a nova opera *Eres*, do maestro Massa, cahiu redondamente no theatro *Pagliano*.

Voltou por isso logo á scena a *Manon*, de Massenet, que foi a *peça de resistencia* da temporada.

∴

Varios theatros italianos foram pouco afortunados com a primavera.

No *Brunetti*, de Bolonha, onde se cantavam o *Otello* e a *Gioconda*, a empreza teve de suspender as representações, depois de serios prejuizos.

O mesmo succedeu no *Politeama Margherita*, de Genova, onde se representavam *Mefistofile*, *Gioconda* e *Aida*, e ao *Alfieri*, de Turim, com os *Ugonotti* e *Ruy Blas*.

«NOTAS de um revoltoso»—Acabam de sahir á luz. Vendem-se em todas as livrarias.

Cadeia.

Deram entrada na cadeia Od

Os grandes naufragios

Desde o começo deste anno, escreve *Il Secolo*, assistimos a uma horrorosa successão de sinistros maritimos. A série começou em 2 de fevereiro, com o vapor allemão *Elba*, que se abysmou no mar com mais de 300 pessoas, entre passageiros e tripulantes.

Depois, apenas se estava tranquillisado com a sorte da *Gascogne*, eis que desapparece o navio de guerra hespanhol *Reina Regente*, com toda a sua equipagem, mais de 400 homens.

Hontem, era o desastre do *steamer Clima*, da *Pacific Mail Company*, perdendo-se com 70 passageiros nas costas do Mexico. Hoje, é o *D. Pedro*, que vai para o fundo com 105 pessoas.

Esses grandes naufragios têm sido por demais frequentes nestes ultimos annos. Em 1893, tivemos o do *Victoria*, magnifica fragata de guerra ingleza, engolida pelo mar com o almirante Tryon, 22 officiaes e 348 homens de equipagem.

Poucos mezes depois, no mesmo anno, a *Roussalka*, guarda-costas russa, afundava-se com 10 officiaes e 150 marinheiros em Helsingfors.

Ainda em 1893, um cyclone causava a perda do aviso francez de guerra *Bourdonnais*, em Santa Maria de Madagascar. Havia a bordo 2 officiaes e 21 homens.

Em 1893, foi muito commovente o naufragio do navio de vela italiano *Maria Luiza*, em 10 de setembro, em consequencia de um incendio. Toda a equipagem pereceu, excepto o capitão e dous marinheiros, que conseguiram manter se na quilha do navio sossobrado. Os desgraçados ficaram cinco dias naquella terrivel posição, extenuados, sem viveres, temendo a cada instante cahir dentro dagua, onde os peixes os esperavam.

Em 1892, houve um drama dilacerante no Oceano Atlantico com o naufragio do *Thekla*, que se perdeu no mez de dezembro. Só alguns marinheiros foram recolhidos ainda vivos. Tinham errado *dezeseis dias* em pleno Oceano. Quando faltaram os viveres, os naufragos, esfomeados, comeram os cordames. Depois, tomados de delirio, mataram um dos companheiros e comeram-no. Cinco marinheiros enlouqueceram e atiraram-se ao mar.

E quem se esqueceu da catastrophe do *Utopia*, em 1891? O *Utopia*, carregado de passageiros e de emigrantes italianos, passando deante de Gibraltar, em viagem de Trieste a New-York, foi abalroado por um grande vapor inglez. Pereceram 550 pessoas!

Poder-se-ia extender ainda esta lista tão dolorosamente monotona, que representa tanto lucto e tantas lagrimas de orphams e de viuvas. O que é, porém, desgraçadamente mais triste é o pensamento de que ella não está fechada e que mais numerosas do que já fez serão as victimas que o mar fará no futuro.

A vida prolongada.

Segundo uma estatistica feita recentemente, a vida em France prolongou-se de um modo notavel. O numero dos adultos dos 20 aos 40 annos ficou estacionario desde 1857; ao contrario, o dos sexagenarios augmentou cêrca de um milhão. Os octogenarios, que eram, naquella epocha, 226.845, são agora 352.500. Ha quarenta annos atraz, havia em França 13.142 pessoas de 90 a 94 annos e 3.214 de 95 a 99; agora o total augmentou para 24.344. Finalmente, os centenarios, que de 1824 a 1837 oscillavam entre 111 e 175, chegaram em 1891 a 213.

A longevidade é maior nos campos do que nas cidades, porque alli se respira ar mais puro e a vida é mais tranquilla.

Em Paris ha apenas 80 habitantes em cada 1.000, de edade superior a 60 annos; esta proporção, na França inteira, é de 125 para 1.000.

A longevidade é maior nas mulheres do que nos homens; o dr. A. Dureau attribue isso á sobriedade, mais commum nas mulheres.

Sustentam todos os physiologistas que a duração normal da vida humana é de um seculo.

E' que não conhecem S. Paulo.

O professor da cadeira do bairro do Porto, em Caçapava, sr. Adelio de Castro, foi removido para a cadeira da villa do Bebedouro.

«Ouviu-se hontem dizer nos corredores da Camara, diz o *Jornal do Commercio*, que um illustre general da Republica affirmára á commissão de legislação e justiça que o governo não podia deixar de acceitar o projecto do sr. Frederico Borges, que annulla as justas medidas disciplinares postas em pratica para cohibir os actos de indisciplina que houve na Escola Militar.

Sabemos, porém, que não tem cabimento similhante boato.

Aquelle general não podia ter avançado a proposição que lhe attribuem, e isso pela razão muito simples de que o governo seria de uma leviandade inqualificavel, acceitando agora uma medida que representa completa exauctoração ao seu acto e invasão inconstitucional de suas attribuições, exercidas de modo franco e claro, por que o sr. presidente da Republica se manifestou na mensagem enviada ao Congresso em 4 de maio ultimo.

Ha ahi, por força, intriga politica. Está patente que os inimigos do *leal* da maioria o querem fazer passar por adversario encoberto do sr. presidente da Republica, e, o que é peior, abusando do prestigio que lhe advem da privança em que o recebe o honrado sr. Prudente de Moraes.

E a prova do contrario está em que é bem possivel que o governo em tempo manifeste a sua opinião a respeito do projecto do sr. Frederico Borges por pessoa auctorisada e insuspeita de trahir o seu pensamento.»

A Superintendencia das Obras Publicas pediu á Secretaria da Agricultura para que dê ordem para serem, pelo corpo de bombeiros, examinados assidua e continuamente os registros de incendio e communicadas á mesma Superintendencia as irregularidades que forem encontradas.

Determinou este pedido o facto de ter faltado agua no incendio da rua Victoria, na madrugada de 23 do corrente, quando a pressão na rede geral de distribuição era de cincoenta e cinco libras. Fôra apenas má applicação da agulheta ao registro existente na esquina da rua Conselheiro Nebias com a da Victoria e esse serviço foi de tal sorte executado, que o registro ficou quebrado, e, para que fosse reparado, houve necessidade de se interromper o abastecimento de agua em uma grande zona.

Factos identicos podem trazer gravissimas consequencias, não só pela privação de agua em muitos predios emquanto se concertam os registros, mas porque, na occasião dos incendios, faltando os recursos para a sua extincção, os prejuizos serão enormes.

Barbacena

Esteve alli, já tendo regressado para Ouro Preto, o padre João Pio, deputado estadual.

—Installou-se a 2.ª sessão do Jury, presidindo-o o dr. F. Julio da Veiga, juiz de direito da comarca. Entrou em julgamento Antonio Roberto, que assassinou em Carandahy o professor Custodio de Assis, crime que muito impressionou o espirito publico, devido ás circumstancias especiaes que o rodearam. O reo foi condemnado a 30 annos de prisão cellular.

—Falleceu o sr. Martinho Justiniano Pereira, que era alli muito estimado.

No concurso agricola realisado no Estado de Minas Geraes, para o fim de fomentar o desenvolvimento da industria viticola naquelle Estado, foram premiados os seguintes expositores: coronel Francisco José de Oliveira e Silva, 10:000$; Adolpho Leon Teixeira, 10:000$; José Francisco de Oliveira, 8:250$; Casemiro Lipolis, 6:000$; Companhia Vinhateira Serra do Caraça 4:500$; João Baptista Ellena, 4:500$; João Baptista Dias, Juscelino Pacheco de Souza e Leandro Antunes, com 2:250$ cada um.

Chegou hontem aqui, á uma hora da tarde, vindo de Ytú, o exm. bispo diocesano.

Na estação esperavam s. exc. o dr. Fergo O'Connor, vigario geral, e o corpo docente e alumnos do Seminario.

Obteve a sua aposentadoria a professora publica do bairro da Baracéa, em Taubaté, D. Marianna de Jesus e Silva.

Na 2ª subdelegacia do Braz foi hontem imposta a multa de 30$, por uso de arma prohibida, a Pedro Gemas, italiano.

«NOTAS de um revoltoso» — Acabam de sahir á luz. Vendem-se em todas as livrarias.

INFORMAÇÕES

LEILÕES

Realisam-se hoje os seguintes:

Do moveis, quadros, espelhos, tapetes, louças e varias miudezas, na rua General Osorio, n. 10, ao meio-dia, pelo sr. Chaves Leal;

De um magnifico terreno, situado no Marco da Meia-legua, á rua de São Francisco, ás 5 horas da tarde, pelo mesmo sr.

Movimento dos doentes do Hospital de Isolamento, desta capital, durante o dia 25 do corrente:

Existiam. 2
Sahiu. 1
Existe 1

ULTIMA HORA

RIO, 26

Arranceiros affixaram na rua do Ouvidor cartazes grosseiros, referindo-se a Saldanha da Gama e convites tambem grosseiros em «Gazeta da Tarde».

Isto provocou justa indignação, e motivou que o capitão-tenente Orozimbo Barreto quebrasse a vitrine do «Paiz», em que estava exposto o retrato de João Francisco. Quando Orozimbo retirava-se pela rua dos Ourives um filho do almirante Gonçalves tentou aggredil-o, porém, o povo impediu.

Depois os jacobinos começaram dar curso ao boato que iriam atacar as redacções do «Jornal do Brasil», «Cidade do Rio» e «Gazeta de Noticias». A policia tomou logo energicas providencias, fazendo comparecer um forte contingente da brigada policial que se permaneceu por algum tempo na rua Gonçalves Dias. Depois retirou-se, visto a ordem estar tranquilla.

RIO, 26

Informações chegadas da fronteira, dizem que Saldanha da Gama vendo-se perdido pela força de numero, suicidou-se.

—Dizem tambem que parte das forças castilhistas invadiram a fronteira Oriental atacando pela retaguarda. Essa informação é de tal gravidade que custa acreditar.

—O batalhão de marinheiros era commandado pelo tenente Pery.

Secção livre

João Martins da Costa Mendes

A Administração do *Commercio de S. Paulo* convida este senhor, de quem não recebe noticias desde o dia 2 do corrente, a vir com urgencia á capital prestar contas dos recebimentos que tem realisado para a Empreza.

S. Paulo, 22 de junho de 1895.

Banco de Credito Real de S. Paulo

Desde o dia 26 do corrente inclusivé até aquelle em que começar o pagamento do 25º dividendo, correspondente a este semestre, estarão suspensas as transferencias de acções deste Banco, bem como a faculdade de integralisal-as.

S. Paulo, 25 de junho de 1895.

JOSÉ DUARTE RODRIGUES
3—2 Director-gerente.

Outras curas de coqueluche com o Peitoral de Cambará.

Em casa do conhecido industrial fluminense sr. Americo Salvatori, diversas crianças atacadas de coqueluche se curaram com o uso do Peitoral de Cambará, de Souza Soares.

Os agentes: LEBRE, IRMÃO & MELLO

O xarope peitoral de Espelaia, Tolu e Jatahy

Cura coqueluche.

S. Carlos do Pinhal

AO COMMERCIO

O abaixo assignado declara que comprou da sra. Luiza Zanardi, procuradora de José Piccatulo, o negocio denominado *Confeitaria Luz Electrica*, livre e desembaraçado de qualquer onus. Quem tiver contas póde apresental-as até o dia 7 do mez de julho, pois que, sendo legaes, serão immediatamente pagas.

S. Carlos do Pinhal, 20 de junho de 1895.

BERNOCCO GIOVANNI
Concorda — LUIZA ZANARDI
3—2

O licor de Japecanga Iodurado

Vende-se na Drogaria Batuel & C.

Hotel S. José

N. 1 — RUA LIBERO BADARÓ — N. 1

(*Antiga S. José*)

Apenas serão acceitas familias e pessoas de reconhecida seriedade, dando-se como garantia a permanencia da familia do proprietario, que reside no hotel.

Sua diaria, incluindo cama, 3$000

Recebem-se pensionistas desta capital: almoço e jantar, **30$000** mensaes.

COMIDA Á' BRASILEIRA

Maravilhosa cura

Todos os que soffrem devem experimentar.

«Attesto, cordialmente agradecido, a efficacia das preciosas pilulas ferruginosas do distincto medico dr. Heinzelmann.

Posso com immenso jubilo, affirmar que qualquer doente, por mais fraco que esteja, recuperará o sangue e a energia com estas pilulas.

Minha filha, de 16 annos de edade, estava quasi cadaver, extremamente magra, nervosa, temendo soffrer do coração, pelas palpitações violentas que tinha, com falta do fluxo mensal e dôres pelo corpo.

Graças ás pilulas ferruginosas do dr. Heinzelmann, não só ficou radicalmente curada, mas forte e bem nutrida.

Póde fazer uso de meu attestado como entender.—Manoel Correia da Costa Junior, negociante—(firma reconhecida).

Deposito: Lebre, Irmão & Mello.

A' praça

Os abaixo assignados communicam que compraram aos srs. Ferdinand Estruc & C. o seu armazem de seccos e molhados, ao largo Municipal, n. 31, livre e desembaraçado de qualquer onus.

S. Paulo, 26 de junho de 1895.

JUNQUEIRA & C.

Concordamos — FERDINAND ESTRUC & C.
3—1

Carne liquida

...O tonico denominado *Carne liquida* (extracto liquido peptogeneo e peptonisado), preparado pelo dr. Valdès Garcia, é, sem contestação, um dos mais poderosos reconstituintes e do mais proficuo emprego em todos os casos de depauperamento de forças physicas, durante a convalescença de enfermidades debilitantes, por entrarem em sua composição elementos apropriados a tal fim e conter, segundo a analyse chimica, mais de 19 % de peptona.

Por conhecimento que tenho dos bons effeitos do referido preparado, faço a presente declaração, da qual póde v. s. fazer o uso que lhe convier.

Dr. ANTONIO DE CASTRO LOPES
Capital federal, 10 de abril de 1893.

Unicos depositarios: Baruel & C.—rua Direita, 1, e largo da Sé, 2.

Elixir M. Morato

Cura toda a syphilis. (alt.)

Os vinhos e os impostos em S. Paulo

Quando se deu o augmento do imposto sobre os vinhos extrangeiros, houve um grito geral de protesto, de que se fez echo a imprensa toda. E esse grito era a expressão do interesse dos importadores prejudicados, sem talvez o minimo presentimento de prejuizos maiores.

E' verdade que, após similhante augmento é impossivel obter vinho a 700 ou 800 réis a garrafa; e quando fizemos vinho, referimo-nos áquelle feito com uva. Mas tambem é verdade que quando se póde obter áquelle preço, quem soffre é a SAÚDE PUBLICA, e a consequencia natural é que quem vende por maiores preços e não póde fazel-o differentemente se tiver VINHO VERDADEIRO, ficará com as mãos na cintura e com o seu vinho nas pipas, com que utilidade para o commercio, é inutil dizel-o.

Sob o ponto de vista hygienico, parece que a repartição sanitaria faria obra meritoria se se decidisse a submetter os vinhos ao mesmo exame a que é submettido o leite, de que se faz certamente menos consumo do que de vinho.

Seria uma grande e merecida homenagem ao apostulado do direito romano *Salus publica suprema lex est* e um grande serviço prestado aos consumidores, que poderiam ficar preservados do engano e não regostariam para pagar um pouco de vinho bom em troca de vinho falsificado.

AFFONSO SIPULLA

Elixir M. Morato

E' um depurativo indigena. (alt.)

Collegio Progresso Brasileiro

RUA DUQUE DE CAXIAS, 20

A 1º de julho proximo reabrem se as aulas deste internato para o sexo feminino e externato mixto.

Para mais informações, queiram dirigir-se á

Directora,
10 2 MARY ELLIS MC. INTYRE

Lê-se no «Apostolo»

INTERESSE PUBLICO

A' Drogaria Mattos acabam de chegar as conceituadas *Pilulas Sudoriferas* de Luiz Carlos, precioso remedio para immediata cura das constipações, defluxos, dores de dentes e influenza.

Tambem chegou do mesmo auctor o genuino vinho de *Jerubeba Paulista*, o unico especifico para curar todas as molestias que affectam o figado, estomago e os intestinos.

Tambem chegou o genuino *Antirheumatico Paulistano*, unico especifico que, com 2 ou 3 vidros, com certeza cura o rheumatismo hereditario ou syphilitico.

Vende-se em casa do Lebre, Irmão & Mello e na Drogaria de Alves, Lima & C.

No Descalvado, na *Pharmacia Oliveira*. 10—3

O «Creme Virginal» de Silva & C. amacia a cutis—Pharmacia Castor, rua do Commercio.

Impotencia viril, espermatorrhéa, doenças espinhaes, fraqueza geral, etc.

Pilulas regeneradoras do dr. Caetano Jovine

Approvadas pelas Academias de Medicina de Paris e de Roma

Estas pilulas, as unicas empregadas na França e na Italia, dão resultados maravilhosos nos casos de impotencia, espermatorrhéa, doenças espinhaes, fraqueza geral, etc.

A acção certa e duravel. Não ha perigo de cançamento dos orgams digestivos, porque não são compostas de Cantaride ou outros productos excitantes.

A cura completa, 25$000

Deposito: na maior parte das pharmacias da França e da Italia e no consultorio medico-cirurgico e das molestias syphiliticas do dr. Caetano Jovine, rua do Rosario, n. 73, sobrado, das 7 ás 9 horas da manhã e das 12 ás 5 da tarde. 15—10

Escola Americana

Findou-se hontem o primeiro semestre de 1895 (o 49º da Escola).

As aulas ficarão fechadas sómente até segunda-feira, 1º de julho p. f.

A matricula para admissão de novos alumnos será aberta no dia 25 do corrente mez, no escriptorio do Externato, á rua S. João, n. 109, onde o director será encontrado *das 11 horas da manhã ás 3 da tarde.*

Os logares de alumnos já matriculados serão reservados, *independentemente de nova matricula, sómente até o dia 3 de julho.*

HORACE M. LANE,
3—3 director.

O «Creme Virginal» de Silva & C. faz desapparecer as sardas —Lebre, Mello & C.

Unguento optimo de Manso Sayão

Com a applicação deste unguento e o uso interno do Elixir Depurativo de Manso Sayão, cura-se toda e qualquer ulcera, por mais chronica e inveterada que seja. (5as até 3)

O licor de Japecanga Iodurado

é o grande purificador do sangue.

Aos photographos

Liquidação final de artigos para photographia. Rua do Seminario, 10
6—6 CUNHA CABRAL & C.

O dr. M. A. Duarte de Azevedo mudou-se para a rua do Conselheiro Nebias, n. 99, continuando com seu escriptorio de advocacia na rua do Commercio, n. 15. (até 4)

O «Creme Virginal» de Silva & C dá belleza ao rosto—Pharmacia S. Paulo—Largo do Jardim.

Cura de tosse desesperadora com o Peitoral de Cambará.

Atacado de forte constipação, acompanhada de tosse desesperadora, só consegui restabelecer-me, com o uso do efficaz Peitoral de Cambará, de Souza Soares. — *Olympio A. de Oliveira* (Estação do Socego, Minas Geraes).

Os agentes: LEBRE, IRMÃO & MELLO.

Elixir M. Morato

Cura o rheumatismo. (alt.

O licor de Japecanga Iodurado

Cura syphilis em todos os seus graus.

Da syphilis em geral

Quer herdada, quer adquirida, o maior flagello da humanidade é sem duvida a *syphilis*, que se apresenta debaixo de varias fórmas, as quaes são perfeitamente combatidas com o uso do *Elixir Depurativo de Manso Sayão*. (Quints. até 3)

O xarope peitoral de Espelaia, Tolu e Jatahy

Cura hemoptisis.

Os advogados

Raphael Correia da Silva Sobrinho e José Mariano Correia C. Aranha abriram escriptorio de advocacia, á rua Direita, 25. 30—21

Dr. Caetano Jovine

MEDICO-OPERADOR

Laureado pela Universidade de Napoles, ex-medico cirurgião de hospitaes da mesma cidade.

Especialidade: molestias das senhoras, da pelle, syphilis, gonorrhéas chronicas, hydroceles, hemorrhoidas, impotencia, esterilidade, hernias, estreitamentos da uretra curados sem dôr, tratamento do cancro (do peito e do utero) sem operação, mas com methodo especial, garantindo-se o duravel restabelecimento.

Consultorio e residencia rua do Rosario, n. 23 (sobrado)—S. Paulo.

Consultas, todos os dias, das 7 ás 9 da manhã e das 12 ás 5 da tarde. 15—10

Molestias nervosas, do coração e dos pulmões

DR. MATHIAS VALLADÃO

Consultorio, rua Direita, 10-A, de 1 ás 3 horas.
Residencia, Barão de Itapetininga, 71
Telephone 052
90—42

Elixir M. Morato

Cura a morphéa.

O xarope peitoral de Espelaia, Tolu e Jatahy

Cura as affecções pulmonares e vesicaes.

Rouquidão curada com o Peitoral de Cambará

Dous frascos apenas do Peitoral de Cambará, de Souza Soares, debelleram uma pertinaz rouquidão que affligia o sr. Armando Augusto Machado, do Rio de Janeiro.

Os agentes: LEBRE, IRMÃO & MELLO

EDITAES

Junta Commercial

Em cumprimento á resolução da Junta, communico ás partes interessadas que as sessões da mesma Junta terão logar nas segundas e quintas-feiras, ás 2 horas da tarde, no 2º andar do edificio da Associação Commercial.

Secretaria da Junta Commercial do Estado de S. Paulo, 15 de junho de 1895.—O secretario, *J. A. de Andrade*.
10—10

ANNUNCIOS

AFINADOR—Hippolyto Vannier, pianista, concerta e afina. Especialidade em concertos de machinismos de pianos; recados á rua José Bonifacio, 11. Residencia, rua de S. João, 148.
3—2

Cobre

Cobre para encanamento, caldeiras e alambiques, fundos e chapas de todas as dimensões. ANDERSON, SOTTO MAIOR & C. 44—Rua do Commercio—46.
15—8...

Emprestimo á lavoura

E Á INDUSTRIA

Levanta emprestimos bancarios a longo prazo e em condições vantajosas; vende fazendas, predios urbanos, titulos e acções; faz hypothecas com particulares, cauções e descontos, etc.—João de Arruda Leite Penteado, rua da Bôa Vista, 3-A.
15 9...

Ferro e aço

Ferro redondo, quadrado, chato e em chapas. Aço de brocas, de martellos, de molas e para embolos de cylindros. Aço de bolha, chapas Bessemer, etc. ANDERSON SOTTO MAIOR & C. 44—Rua do Commercio—46. 15—8...

Grande serraria a vapor

PRECISA-SE de um socio que disponha da quantia de 20 a 50 contos de réis e que tenha tambem alguma pratica deste ramo de negocio, para tomar conta, como socio e gerente, deste grande estabelecimento, que produz diariamente de 10 a 12 metros cubicos de madeira serrada. Para tratar, com Antonio José Dias, na estação do Cerquilho, (linha Sorocabana). 20—17

PLANTAS A CHACARA PAULISTA, em Villa Marianna, acaba de receber as seguintes, que vende por preços sem competencia. FRUCTEIRAS: Laranjeiras, abacate, grumichama, eugenia speciosa e jamboide, oity, araçás diversos, longana, gonipapo, sapotá, cajá, vampi, tamarindo, pera, ameixa da Europa, avellã, jabotieaba de Sabará, sapoti, abio, diospyrus, fructa do conde, pitanga, pitombo, abricot, alfarroba, etc.

Trepadeiras diversas, palmeiras em grande variedade, flôres e plantas para jardim.

Mandam-se os preços e tamanho das plantas a quem desejar.

A. A. Pereira da Fonseca
Chacara Paulista Villa Marianna

(Para-se na Fabrica de Phosphoros) 5—5

PAGEM—Precisa-se de uma menina para pagear uma criança, na rua da Liberdade, 62.

Tubos de ferro

Tubos de ferro pretos e galvanisados para encanamentos de agua, deposito permanente na casa ANDERSON, SOTTO MAIOR & C. 44—Rua do Commercio—46.
15—8...

Venda de casas

Na rua Bento Freitas, casa assobradada	25:000$000
Na rua Conselheiro Chrispiniano	20:000$000
Tres ditas na dita rua, por	80:000$000
Tres ditas na dita rua, por	55:000$000
Na rua Barão de Itapetininga, para commercio	25:000$000
Na mesma rua, para moradia	45:000$000
Na rua S. Caetano	15:000$000
Na rua Benjamin Constant, casa nobre	55:000$000
Na rua Rego Freitas (Aronche)	50:000$000
Na rua Flôres (palacete)	75:000$000
Na rua Abolição (casa nobre)	70:000$000
Na rua Oriente (grande chacara)	40:000$000

E muitas casas depreços baixos, para application de capital.

Diversos palacetes até o preço de 150:000$000.

Escriptorio Sá—*rua de S. Bento, 43*
3—1...

S. Paulo Railway Company

Alteração nos trens entre S. Paulo e Santos, no dia 30 do corrente

Para os devidos fins, faço publico que o dia 29 do corrente será considerado feriado, como de costume, e que, em virtude de reparos indispensaveis no machinismo da Serra, correrão no domingo, 30 do corrente, só mente os seguintes trens:

Expresso 3h.40, de S Paulo a Santos
» 4h. 25, de Santos a S. Paulo.

5m.55 e 2h.35, de S. Paulo ao Alto da Serra.

7m.30 e 4h.25, do Alto da Serra a São Paulo.

Fica entendido que, no referido dia 30, não haverá trem de manhã, de S. Paulo a Santos e vice-versa, mas sómente á tarde.

Superintendencia, S. Paulo, 25 de junho de 1895.

James C. Madeley.
Superintendente interino.
(até 30)

AUGUSTO SCHMIDT

AGENTE DE NEGOCIOS

Escriptorio: rua do Quartel, n. 2

(até 16 de out.)

Aguardente

De canninha, rectificada, de superior qualidade, 20 graus garantidos, em Ytú, na fazenda Pirapitinguy, de Carlos Teixeira Engler. 20—12

Casa especial de instrumentos de musica para banda

E

Artigos cirurgicos, optica, cutelaria fina, etc., etc.

Completo sortimento de harmonicas italianas, de 8 a 25 baixos.

Eduardo, Silva & C.

5 A—RUA DE S. BENTO—25-A
S. PAULO 30—24

Oleo de caroço de algodão

Encontra-se sempre oleo de caroço de algodão americano, na casa ANDERSON, SOTTO MAIOR & C. 44—Rua do Commercio—46
15—7...

PINHO

Vendem-se, na cidade de Ytú, 1.600 pinheiros. Trata-se na mesma, com M. de Magalhães. 6—5...

SOBRADO

Vende-se o grande e confortavel predio sito no largo Municipal, n. 8; presta-se para familia de tratamento ou rendoso emprego de capital. As chaves encontram-se no largo do Rosario, n. 3-A. 10—9...

TERRENOS

Bem situados, apropriados para construcção de casas nobres, vendem-se diversos terrenos.

No Escriptorio Sá—*rua de S. Bento, 43.*
6—1 (3 v. p)

Hugo Gabriely

Concerta e afina pianos

RECADOS

RUA DE S. BENTO, 17

S. Paulo 30—25..

MOGY-MIRIM

Hotel Monteiro, proximo á estação, vendem-se os utensilios e generos, a dinheiro; aluga-se a casa por 4 annos; o ponto é excellente para hotel e negocio. 10—6...

ARROZ

Têm sempre grande deposito e vendem aos preços mais modicos

Anderson, Sotto Maior & C.

44—RUA DO COMMERCIO—46

15—8

CASA GONZALEZ

José Gonzalez participa ao publico, aos seus amigos e antigos freguezes que deixou de ser de sua propriedade a casa sita á rua de S. Bento, 56, e largo do Rosario, n. 1, porém que reabriu uma nova casa, com a denominação de CASA GONZALEZ, no mesmo **largo do Rosario, n. 69,** e na mesma rua de **S. Bento, 69,** onde acaba de receber um brilhante sortimento de charutos de HABANA, HAMBURGO e BAHIA, assim como o que ha de mais elegante, chique e novidade em *bengalas e guarda chuvas*, esperando assim tornar-se merecedor da honra, da estima e protecção com que sempre foi distinguido, quer por nacionaes, quer por extrangeiros.

Casa Gonzalez

Largo do Rosario, 69

Rua de S. Bento, 69

S. PAULO

10 5

DEPOSITO DE CERVEJA

Da Penha

Mudou-se para a rua do Palacio 4.
10—10...

SABÃO RUSSO

Maravilhosa essencia

PREPARADA POR

JAIME PARADEDA

APPROVADA PELA EXMA. JUNTA DE HYGIENE PUBLICA DA CAPITAL

Innumeros certificados de medicos distinctos e de pessoas de todo o criterio attestam e proconisam o **Sabão Russo** para curar

Queimaduras	Espinhas
Nevralgias	Dores rheumatismaes
Contusões	Dores de cabeça
Dartiros	Ferimentos
Empingens	Sardas
Panno	Chagas
Caspas	Rugas

Erupções cutaneas e mordeduras de insectos venenosos, etc.

A unica e a melhor AGUA DE TOILETTE, reunindo em si todas as propriedades das mais afamadas.

Vende-se na Drogaria de **Baruel & Comp.** e em todas as outras drogarias, pharmacias e casas de perfumarias.

ELIXIR CONTRA TOSSE

Remedio admiravel

Approvado pela Inspectoria de Hygiene

Mais de 8 mil curas!!! das tosses mais antigas

2$000 CADA VIDRO

Maneira de usar, explicada sobre o rotulo.

Pharmacia Faraut

36, RUA DO COMMERCIO—S. PAULO
30—30

VENDEM-SE

duas bôas casas, proprias para familia de tratamento, isoladas, com jardim dos dous lados e com todas as commodidades desejadas, principalmente uma destas, que é um palacete acabado de novo, ainda não habitado e construido com todo o esmero. Trata-se com o seu proprietario, á rua Helvetia, n. 41. 20—17

TERRAS

Compram-se 50 alqueires mais ou menos, de Casa Branca a Franca, ou a Monte Santo. Querem-se terras bôas e livres de geada; paga-se bem. Cartas para Casa Branca, a Oliveira Castro. 10—10...

Bom armazem com sobrado

Aluga-se um bom armazem no centro da cidade. Trata-se na rua da Bôa Vista, n. 29, casa de J. Andrade & C.
5—3...

Cebollas bôas

em saccos, batatas novas em caixa. Já chegaram e vendem-se barato no deposito-armazem *Estrella de Ouro*, rua 25 de Março, 195. 5 5

CLINICA

DO

Dr. VIEIRA DE MELLO

Assistente das clinicas de notaveis especialistas da Europa

Molestias da pelle

SYPHILIS E VIAS URINARIAS

Consultas e operações

LARGO DA SÉ, N. 7

PORTAS

Já promptas e almofadas, de pinho sueco e de bôa grossura, vendem-se muito barato, na fabrica a vapor de Puccinelli, Guidotti & C., rua Brigadeiro Tobias, n. 126. 15—11

Nunca fui Assim

NEM FICAREI QUASI ASSIM!!

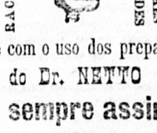

Porque com o uso dos preparados do Dr. NETTO

Sou sempre assim!!

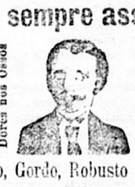

Corado, Gordo, Robusto e Bonito

VINHO TONICO E RECONSTITUINTE

Quinado, Phosphatado Ferruginoso, Pepsinado e Arsenicado

Poderoso restaurador das Forças

ELIXIR ANTI-RHEUMATICO

Preparado Vegetal de effeito seguro contra rheumatismos

FRICÇÃO ANTI-RHEUMATICA

Poderoso prompto allivio nas Pontadas, Dores rheumaticas, Nevralgias, Paralysias, resfriados, etc.

BARUEL & C.IA

Rua Direita, 1

Lith. Riedel & Leuzi

30—13

O ELIXIR DEPURATIVO

DE

MANSO SAYÃO

composto unicamente de suma, salsa, caroba e japecanga

E' o mais poderoso anti-syphilitico, anti-herpetico e anti rheumatico.

CURA RADICALMENTE

O **rheumatismo articular** agudo ou chronico, **paralysia rheumatica, darteos, empigens, boubas, bubões, cancros** duros, **vegetações** syphiliticas, **gonorrhéas, morphéa syphilitica** e **pernas erysipelatosas.**

AUXILIADO PELO

UNGUENTO OPTIMO

DE

MANSO SAYÃO

Cura toda e qualquer ulcera, por mais chronica e inveterada que seja

A' venda em todos as principaes pharmacias e especialmente na drogaria dos srs.

BARUEL & C.

Largo da Sé, n. 1

(alt. até 3)

Bom leilão

DE

escolhidos moveis, quadros, espelhos, jarras, tapetes, louças diversas e bateria de cozinha.

Amanhã, quinta-feira, 27

AO MEIO-DIA

A' rua General Osorio, n. 10

Chaves Leal

Escriptorio

RUA DE S. BENTO, N. 25-B

Auctorisado por cavalheiro, que se retira com sua exma. familia para a capital da Republica, venderá:

Elegante mobilia austriaca, com encosto de palhinha, quadros, espelhos, tapetes, jarras e escarradeiras de porcellana. Solidos leitos com colchões para casados e para solteiros, cortinado, cupola forrada a seda, excellente toilette, commoda com marmore duplo, espelho, guarda roupas, commodas, criados mudos e cabides. Bôa mesa elastica, guarda-louças, guarda-comidas, cadeirinha com mesa para criança, cadeiras, relogios de parede, mesas de intervallo, louças de granito e bateria de cozinha.

Vendas a todo preço

AMANHÃ

Quinta-feira, 27 do corrente

AO MEIO-DIA

A' rua do General Osorio, 10

Pelo agente de leilões

CHAVES LEAL

Importante leilão

JUDICIAL

Venda forçada de um magnifico terreno,

Ao correr do martello

Chaves Leal

Escriptorio—rua de São Bento, 25-B

Residencia: Largo do Riachuelo, 28

(Sobrado)

Auctorisado

Novamente, por alvará do exm. sr. dr. juiz de direito da primeira vara commercial, a requerimento dos filhos, srs. syndicos e da digna commissão fiscal da massa fallida de

THEOPHILO JOSÉ DA COSTA & C.

Venderá em publico leilão um magnifico terreno no Braz.

(Marco da Meia-Legua)

RUA DE SANTA FRANCISCA

(*Pegado á chacara do sr. Teixeira de Carvalho*)

Tendo 35 metros de frente por 70 de fundo.

Quinta-feira, 27 do corrente

A'S 5 HORAS DA TARDE

Em frente ao dito terreno

Ao correr do martello

Condições do leilão

Signal de dez por cento no acto da arrematação, o a escriptura será passada no prazo de dous dias.

N. B.—Para commodidade dos srs. pretendentes, o annunciante offerece-lhes um bond especial, que sahirá na quinta-feira, ás 4 horas da tarde, do largo do Rosario.

O LEILOEIRO

Chaves Leal

Magnifico

Leilão

DE

excellentes moveis, espelhos, quadros, cortinas, ornatos diversos, tapetes, etc., etc.

CHAVES LEAL

Escriptorio, á rua de S. Bento, 25-B

Auctorisado pela exma. sra. D. **Fanny Cohen,** que muda de residencia, venderá a todo preço: Meia mobilia austriaca, tendo encosto de palhinha, cadeiras com balanço, bonitos espelhos de crystal, quadros, jarras, cnfeites diversos, cortinas com galeria, tapetes, etc. Excellentes leitos para casados e para solteiros, colchões, cortinados e cupolas, magnificos toilettes com marmore duplo de Carrara e espelho, bancas de luz á Luiz XV, lavatorios de fogão com pedra, cabides, uma bôa caminha para criança, armarios para louças, mesas de intervallo, louças diversas, saleiros, relogio de cima de mesa, jarras, baldes e outros objectos que estarão á vista no leilão.

Vender-se-á tudo ao correr do martello

AMANHÃ

Sexta-feira, 28 do corrente

Ao meio-dia

RUA DA BOA-VISTA, 49

PELO LEILOEIRO

CHAVES LEAL

UM MIMOSO

Leilão

Escolhida collecção de superiores moveis, de familia, variada ornamentação e quantidade de enfeites, louças, porcellanas, crystaes, metaes finos, fogão economico e artigos de utilidade, superior piano novo, grande formato, com capa e cadeira estofada, etc.

J. A. Leal

Por ordem e conta do distincto cavalheiro o illm. sr. Cirilo Gomide da Cunha, que se retira para o Sul, venderá em leilão,

Sexta-feira, 28 do corrente

A'S 11 1/2 HORAS

**Al

LOTERIA LOTTO

Privilegiada pelo governo federal, por decreto de 14 de novembro de 1894, carta patente n. 1782

Amanhã EXTRACÇÃO **Amanhã**

28 DO CORRENTE

A loteria «Lotto» compõi-se dos numeros—1 a 90—cinco dos quaes, extrahidos á sorte, determinam os premios.

Podendo as sortes ser tentadas pelos modos seguintes:

tomando-se um numero determinado, que venha a ser encontrado nos cinco sorteados;
tomando-se dous numeros determinados, que venham a ser encontrados nos cinco sorteados;
tomando-se tres numeros determinados, que venham a ser encontrados nos cinco sorteados;
tomando-se quatro numeros determinados, que venham a ser encontrados nos cinco sorteados;
tomando-se cinco numeros determinados, que venham a ser encontrados nos cinco sorteados.

Os bilhetes, que se denominam—extractos—, são expostos á venda pela seguinte fórma:

Extracto simples—preço	1$000	premio	15$000		
Extracto duque	„	2$000	„	200$000	
Extracto terno	„	5$000	„	1.000$000	
Extracto quadra	„	4$000	„	3.000$000	
Extracto lotto	„	5$000	„	9.000$000	
O extracto duque, ficado um numero, tem				3$000	
„ „ terno,	„	„	„	45$000	
„ „ „	„	dous	„	100$000	
„ „ quadra	„	um	„	3$000	
„ „ „	„	dous	„	200$000	
„ „ tres	„	tres	„	200$000	
„ „ lotto	„	um	„	6$000	
„ „ „	„	dous	„	400$000	
„ „ „	„	tres	„	4000$000	
„ „ „	„	quatro	„	1.000$000	

Os premios não accumulam.

Os numeros de que se compõem os extractos são escolhidos pelos compradores, offerecendo desta fórma a loteria «Lotto» o meio de qualquer pessoa jogar com o numero ou numeros de seu palpite. Os sorteios são publicos e presididos por auctoridade competente.

Os bilhetes á venda e pagamento dos premios, na agencia de loterias de

GASPAR MANGA

2-A, Largo do Rosario, 2-A

Caixa do correio n. 223—Telegramma, «Manga»

S. PAULO

INDISPENSAVEL PARA DOENTES E PESSOAS DEBEIS

CARNE LIQUIDA

EXTRACTO LIQUIDO PEPTOGENO PEPTONISADO

Verdadeiro extracto de carne

PREPARADO PELO

DR. VALDÈS GARCIA

Premiado nas exposições universaes de Barcellona, 1888 e Paris, 1889, com

MEDALHA DE OURO

Analysado e approvado pela exma.

Inspectoria Geral de Hygiene, do Rio de Janeiro

e pelas municipalidades de Paris, Londres, Berlim, Genova, Barcellona, New-York, Montevideo, etc. Das analyses quantitativas feitas officialmente resulta que este preparado contém mais de 19 o/o de peptonas

As opiniões obtidas de varias auctoridades scientificas attestam a sua superioridade os outros Extractos usados até hoje, que so' contèm peptonas em diminutas proporções, e em alguns apenas existem vestigios, como consta das analyses feitas e publicadas por reputados chimicos europeus.

Este novo preparado é uma reforma beneficiadora na producção dos extractos de carne, que ao mesmo tempo que proporcionaa ao organismo abundantes elementos nutritivos, a maior parte em estado de peptona, contém elementos peptogenos que facilitam a volta ao regimen normal nos convalescentes.

A Carne Liquida é, pois, um alimento summamente reparador, que nutre rapidissimamente, porque demora pouco no estomago, passando logo á circulação, que não debilita a secreção dos succos gastricos, como os preparados unicamente de peptona.

E' um extracto que não somente pode ser utilisado como alimentação normal de pessoas sadias, sobretudo nos climas que, pela sua excessiva temperatura, difficultam a digestão e abatem as forças, como tem uma indicação de primeira ordem, em todas aquellas doenças que debilitam o organismo e nas em que é indispensavel uma alimentação reparadora, sem fatigar o estomago.

Já tem merecido a approvação de reputados medicos brasileiros, pela sua composição e pelos bons resultados obtidos nas experiencias feitas aqui. 5ª

Unicos depositarios:

Baruel & C.

1, Rua Direita—Largo da Sé, 2—S. PAULO

AOS SRS. FAZENDEIROS

DR. HUGO NERI & C.

ENGENHEIROS—EMPREITEIROS

ESCRIPTORIO TECHNICO, INDUSTRIAL E AGRICOLA

Especial para estudo de projectos, formação de planos, **execução por empreitada de qualquer obra**, edificio e installação de machinismos pertencentes á lavoura, beneficio do café, criação do gado, agricultura em geral e ás industrias ruraes

(Endereço telegraphico) Engenheiro NERI **Medição de terras** (Endereço postal Caixa do correio, n. 12)

ORGANISAÇÃO DE FAZENDAS; ESTABELECIMENTO DE COLONIAS

Fornecimento de quaesquer machinismos para lavoura e industria—Construcções civis, publicas e particulares—Representação de casas nacionaes e extrangeiras

S. PAULO RUA DO COMMERCIO—Associação Commercial—1º andar, sala n. 9 **S. PAULO**

Doms. e 5as 15—5

Productos medicinaes brasileiros

Approvados pela Inspectoria Geral de Hygiene Publica e premiados na Exposição Colombiana de Chicago.

PREPARADOS PELO PHARMACEUTICO

Collect Antonio da Fonseca

Ex-gerente e successor de

EUGENIO MARQUES DE HOLLANDA & C.

Do Piauhy

Elixir de Salsa, Caroba e Manacá, iodurado poderoso depurativo do sangue, efficaz e energico no tratamento das affecções syphiliticas.

Xarope de flôres de aroeira, angico e mutamba, expectorante e balsamico.

Vinho de ananaz ferruginoso quinado, tonico e reconstituinte.

Vinho de Jurubeba ferruginoso quinado, em puro vinho de cajú, desobstruente etonico.

Vinho de quinium, cacao, peptona e lacto-phosphato de calcio, nutritivo e reconstituinte.

Sabonetes de Andiroba para as enfermidades herpeticas e da pelle.

Vendem-se em todos os Estados, nas principaes pharmacias e drogarias.

Deposito em S. Paulo: Rua Direita, 1, **Baruel & C.**
» » Santos: Rua do Rosario. 114, **Alfredo Vieira.**
» Central: Rua do Hospicio, 89.—**Rio de Janeiro,**

ARAUJO IRMÃOS & C.

(5as e dom.)

FORMILEIGO

Destruição completa da formiga saúva por meio do apparelho denominado **Paes Leme**, privilegiado pelo governo da Republica do Brasil. Chama-se a attenção dos srs. fazendeiros para este meio de extirpação completa de um dos maiores flagellos da lavoura.

Depositos: S. Paulo—Gaspar & C., rua 15 de Novembro, n. 10; e Rio de Janeiro—rua 1º de Março, n. 13.

O privilegiado protesta por qualquer infracção. 8—6...

LIVROS DE SORTES

PARA

Santo Antonio, S. João, S. Pedro e SANT'ANNA

A casa Laemmert & C. acaba de receber grande sortimento de livros de sortes, para as noites festivas de junho, assim como uma grande variedade de «dados», baralhos para cartomantes, **copinhos de gelatina para illuminação**, etc.

A' venda na Casa Laemmert & C.

25, RUA DO COMMERCIO, 25

S. Paulo 10—10

Importante Loteria Nacional

PLANO 14 DE JULHO

PREMIO MAIOR **INTEGRAES** **500:000$000** PREMIO MAIOR **INTEGRAES**

1ª GRANDE LOTERIA

Extracção, sabbado, 13 de julho proximo

Ás 3 horas da tarde

Vespera da grande data commemorativa da Republica Franceza

Chama-se a attenção do respeitavel publico para o importantissimo plano desta Grande Loteria.

Vendas em porção, para negocio e a varejo, na agencia das LOTERIAS NACIONAES

20—RUA DIREITA—20

E CASA FILIAL

30, Rua de São Bento, 30

Os pedidos do interior devem ser dirigidos a

JULIO ANTUNES DE ABREU

Correio, caixa 77—Endereço telegraphico, *Pavão*—**S. Paulo** 6-3.

Xarope de Easton de Burgoyne

O tonico mais scientifico e, na sua fórma, o melhor adoptado para o nosso clima, contém todos os elementos reparadores para o organismo enfraquecido: o ferro, o quinino e a noz-vomica.

E' indispensavel tel-o em todas as casas, sobretudo para ajudar o desenvolvimento das jovens. E' o melhor especifico contra a anemia, pobreza de sangue, fastio, etc., etc.

E' o alimento do cerebro, e, como febrifugo em alto grau que é, restaura as forças.

Temos tambem as pilulas de Easton, que podem ser usadas nos mesmos casos.

Preparado somente por **Burgoyne, Burbidges & C.**

12 E 16—COLEMAN STREET—LONDON

A' venda em todas as drogarias e pharmacias do Estado

Depositarios, **BARUEL & C.**

1, RUA DIREITA, 2, LARGO DA SÉ

S. PAULO 4as e 5as.

SE QUEREIS tomar um amargo estomacal, verdadeiramente saudavel e excellente contra as molestias do estomago, experimentei o amargo **Buff,** conhecido elixir estomacal, altamente recommendado pelo afamado medico e naturalista

BOERHAVE

cujas receitas originaes estão no poder da firma abaixo assignada. O amargo é composto das melhores plantas vegetaes e sua composição tem sido approvada pelas mais reputadas auctoridades medicas.

PREPARADO SOMENTE PELO

Sr. Ludwig Buff, successor

ECHTERNACH

10 MEDALHAS DE OURO E DIPLOMA DE HONRA

Unicos depositarios para o Estado de S. Paulo

Ernesto Rheingantz & C.

RUA DOS IMMIGRANTES, N. 1 30—4...

SABONETE

RIFGER

Phenico glycerinado

Approvado pela Inspectoria de Hygiene

Este prodigioso sabonete, já bastante conhecido e, por seus ricos effeitos, considerado o melhor do mundo, faz desapparecer em poucos dias as manchas do rosto, espinhas, pannos, sardas, caspas, empingens, dartros, erupções cutaneas, signaes de bexigas, etc., tornando a pelle agradavelmente, fresca e lisa, dando-lhe bellos attractivos e encantos, fazendo-a espargir o mais suave aroma; este sabonete é tambem um poderoso preservativo de todas as molestias contagiosas e epidemicas, em virtude da acção benefica do acido phenico que entra em sua composição.

Mais de 20.000 attestados de abalisados clinicos e pessoas insuspeitas affirmam a sua efficacia.

Cuidado com as falsificações; deve ser considerado falso todo sabonete que não tiver no rotulo externo a firma dos agentes geraes Carvalho Filho & C., em letras vermelhas e estampada em cada sabonete uma aguia cavalgada por uma moça, e marca egual vai tambem na bulla que enrola o sabonete.

Depositarios—BARUEL & C.

1, rua Direita, 1 — 2, largo da Sé, 2 — S. Paulo

Privilegios

Joaquim Soares Junior

communica ao commercio de S. Paulo e interior que abriu uma agencia especial para obtenção de privilegios de qualquer invenção, tendo para esse fim um activo correspondente na Capital Federal.

Agencia

Praça da Republica, n. 35

SANTOS

10—5

A' praça

Os abaixo assignados communicam á praça que nesta data, de commum accôrdo, dissolveram a sociedade que girava sob a firma de Bitetti & Rizzo, retirando-se o socio Francisco Bitetti pago e satisfeito de seu capital e lucros e ficando todo o activo e passivo a cargo do socio Salvador Joaquim Rizzo.

S. Paulo, 11 de junho de 1895.

Salvador Joaquim Rizzo

6—4 *Francisco Bitetti*

ESTRUME ARTIFICIAL

Vende-se em barricas de 240 kilos mais ou menos, proprio para cafezaes. Quem precisar, dirija carta á caixa do correio 0 (zero). 5—4

PARA AS FESTAS

DE

S. Pedro

ULTIMA NOVIDADE

Em fogos de vistas, de salão, chinezes e de Bengala

Peças do **deslumbrante effeito, nunca vistas** em S. Paulo.

Sortimento unico de balões, lanternas venezianas, **fogo de salão de todas as qualidades, pipes japonezes, apitos, de Neptuno, Vulcanos,** bombas anãs, rodinhas, **peteardos, rãs cantantes,** etc., etc., etc., por

Preços baratissimos e sem competidor

Especialidade de

Telephones, para-raios, luz electrica e campainhas, etc.

ERHART & WEIGL

18, RUA DA BOA-VISTA, 18

S. PAULO

(até 30 jun.)

ESPECIALIDADES

EM

Generos baratos e garantidos

NA

Casa de Confiança

68, RUA DE S. BENTO

Defronte da fabrica de luvas «Ao Capricho»

Puro café «Confiança» em pó, chá, assucar, goiabada cascão, fructas em calda extrangeiras e nacionaes, bolachas, vinhos finos do Porto, legitimo Collares, especial Clarette (A. Nicolau de Almeida & Ir.) proprio para convalescentes, genuina aguardente portugueza, outros vinhos e bebidas finas, céra, fogos diversos e muitos mais generos.

6—4

M. A. Coelho Monteiro

FABRICA DE FLORES

51—RUA DE S. BENTO—51

S. PAULO

A proprietaria deste antigo estabelecimento, unico em seu genero neste Estado, scientifica a sua numerosa freguezia, especialmente ás exmas. familias, que, attendendo ao grande desenvolvimento de seu negocio e para melhora de casa, resolveu mudar-se da RUA 15 DE NOVEMBRO para a de S. BENTO, N. 51, onde aguarda merecer a mesma confiança e protecção que sempre lhe dispensaram. Outrosim, convida-os a visitarem seu novo estabelecimento, afim de examinarem o escolhido sortimento de coròas de biscuit, porcellana e panno, bem como o que existe de superior em flôres de pennas, seda e velludo, em permanente exposição, tanto no pavimento terreo como no grande salão do andar superior. 15-8

Marcellina Gomes Caldas

FOGOS, BALÕES

BANDEIRAS

S. Pedro

FOGOS DA CHINA N. 1

Pistolões, rodinhas, bombas, foguetes

Variado sortimento de fogos de salão 20—20

NOVA INDIA

12, Rua da Fundição, 12 — Canto da rua do Carmo

ASSUCAR DE PERNAMBUCO

F. A. Barbosa da Silveira

Praça da Republica, 72

SANTOS

Incumbe-se de despachar e pôr na Estrada de Ferro a 550 réis por sacco, sem mais despesas. Informa-se na rua da Estação, 27—S. Paulo.

10 5

Royal-Derby

JORDÃO, TAVARES & COMP.

SÃO PAULO

Escriptorio central: rua S. Bento, 22

TELEPHONE N. 104

Armazem de forragens: Largo do Riachuelo, ns. 26 e 28

Cocheiras: Largo do Arouche, 47

Telephone n. 438

Alugam-se carruagens de luxo para casamentos, baptisados e passeios

RECEBEM-SE ANIMAES A TRATO

Compram e vendem animaes e carruagens

PREÇOS MODICOS

10 5

SANTOS

Ao commercio de S. Paulo e interior

A. FERNANDES DE SANT'ANNA

DESPACHANTE GERAL

Encarrega-se de despachar mercadoria de importação e exportação, na Alfandega e Recebedoria de Rendas. Recebe tambem mercadorias de cabotagem e remette ao seu destino. 5-5

Escriptorio, Praça da Republica, 72

COLLEGIO CORAÇÃO DE JESUS

PARA MENINOS

Taubaté

Ensinam-se as primeiras lettras e todas as materias precisas para os preparatorios exigidos por quaesquer das Academias da Republica.

Matricula de alumnos em qualquer tempo do anno, começando o pagamento no dia de entrada.

E enviam-se prospectos ás pessoas que pedirem.

Numero actual de alumnos, 102.

10 4

DIRECTORES:

Padre Antonio Joaquim de Castro
Padre Antonio Firmino Vieira
Padre Antonio Gomes Vieira

ULTIMAS PUBLICAÇÕES

DA

Livraria Classica, de ALVES & COMP.

RIO DE JANEIRO *Rua Gonçalves Dias, 46* — S. PAULO *Rua da Quitanda, 9*

Olavo Freire – Primeiras noções de geometria, 1 vol. illustrado		1$000
Carlos Nunes – Estados Unidos do Brasil, geographia primaria, 1 vol. ill.		1$500
Menezes Vieira – Cantigas Infantis, (hymnos escolares), 1 vol. illustrado		1$000
Alfredo Gomes – Grammatica franceza, 1 vol.		3$000
Thomaz Galhardo – Segundo livro de leitura, 1 vol. illustrado		1$000
José Verissimo A Pesca na Amazonia (3º volume das Monographias Brasileiras), 1 vol.		1$500
Ferreira da Rosa – Elementos de analyse orthographica, 1 vol.		1$000
Marcou – Beautés de Chateaubriand (Morceaux choisis), 1 vol.		$
Rodrigo Octavio – Festas Nacionaes, (Educação civica), 1 vol.		2$000
Mensenhor Couturier – Diurnal da Mocidade Christã, 1 vol.		2$000
Felisberto – Primeiro livro de leitura, 1 vol. illustrado		1$500
Felisberto – Segundo » » »		2$000
Felisberto – Terceiro » » »		2$500
Felisberto – Diccionario Grammatical, 1 vol.		4$000
Vianna – Elementos de arithmetica, 1 vol.		4$000
Felix Ferreira – Noções da vida pratica, 1 vol. illustrado		3$000
Felix Ferreira – Noções da vida domestica, 1 vol.		2$000
Thimotheo Pereira Curso de Trigonometria Rectilinea e Espherica, 1 v.		4$000
Carvalho – Principios elementares de litteratura latina, 1 vol.		2$500
Hippolyto de Camargo – Manutenção de Direitos, 1 vol.		2$000
Assis Brasil – Democracia Representativa, 1 vol.		5$000
Moreira Pinto – Chorographia do Brasil, 1 vol. ornado com mappas		10$000

E grande sortimento de livros collegiaes, por preços baratissimos. 15—9...

THEATRO S. JOSÉ

EMPREZA LUIZ MILONE

COMPANHIA DRAMATICA ITALIANA

Propriedade de R. F. Lotti e L. Cerruti

Dirigida pelo sr. R. F. Lotti

Da qual fazem parte os eminentes artistas srs. **Vittorina Checchi-Seraffini e sr. Enrico Cuneo**

HOJE Quinta-feira, 27 de junho **HOJE**

Ultima semana **Ultimos espectaculos**

Grandioso espectaculo em beneficio do primeiro actor da Companhia, sr.

ENRICO CUNEO

Com a 1ª representação de grandioso drama, novissimo para São Paulo

Representar-se-á o popular e tão applaudido drama em 5 actos, de Francisco dall'Ongaro, intitulado:

IL FORNARETTO

DIVISÃO DOS QUADROS

Atto 1º—L'amante vigliacco punito! Il fodero accusatore!
Atto 2º—La gentil donna paurosa, la superbia punita! L'arresto d'un innocente! La vostra giustizia!
Atto 3º—La voce della coscienza, non hanno un'anima i popolani?
Atto 4º—Le carcere! La tortura! La fuga sorpreza!
Atto 5º—La condanna! Giudici chi di voi mai lo rende.

Grandiosa mise-en-scène—Novos vestuarios

PERSONAGENS

Pietro Tasca, fornaio—E. Cuneo; Marco, suo padre—R. F. Lotti; Lorenzo Barbo, uno dei dieci—L. Cerruti; Clemenza, sua moglie—V. Seraffini; la procuratessa, madre di lei—I. Bossi; Bondumier, capo dei dieci—R. Lotti; Annella, cameriera di Clemenza—T. Milani; un fanto del consiglio dei dieci—F. Formiggini; Giovanni, maggiordomo di casa Barbo—T. Giglioni; Felice Rossi—N. Gelli; un nanzolo—F. Formiggini; una maschera—E. Grassi; un carceriero—G. Airoldi; un gondoliere—G. Salvarezza.

Concluirá o espectaculo com a esplendida comedia em 1 acto, intitulada:

Il tabarro del signor Giuseppe

Tomando parte a sra. D. Traversi e os srs. Seraffini, Remo Lotti e F. Formiggini.

Brevemente—Bebé, La cias di asen, «in dialetto milanesse».

Preços e horas do costume

Os bilhetes á venda, desde as 9 horas da manhã até ás 5 da tarde, na «Confeitaria Castellões»; depois, na bilheteria do theatro.

No fim do espectaculo, haverá bonds para todas as linhas.

THEATRO APOLLO

Empreza Fernandes Pinto & C.

Grande Companhia norte-americana de mysterios e novidades

EDNA & WOOD

Orchestra sob a direcção do maestro Julio S. Dimitri

Esta é a unica Companhia deste genero que tem podido manter-se com theatros cheios; 19 representações seguidas: 15 no S. Pedro e 4 no Recreio Dramatico, theatros da capital federal.

HOJE Quinta-feira, 27 **HOJE**

7ª funcção da temporada

I PARTE

30 minutos no paiz dos encantos, por MISTER WOOD

II PARTE

Exhibição do tatuado circassiano

Este sujeito nasceu em Soukunkale, pequena povoação da Circassia, no anno de 1825; seu pae, Peter Daroff, foi cacique da tribu guerreira de Soukunkale. Na guerra da independencia contra a Turquia, seu pae foi morto e elle, prisioneiro, enviado para Constantinopla, para ser executado. Por ordem do sultão Ida, a sentença foi commutada para que fosse tatuado em todo o corpo e posto em liberdade. Desde então elle se exhibiu em todas as grandes capitaes e côrtes da Europa. Attesta que não sente mal estar nenhum da pena que soffreu.

Os applaudidos e celebres **Patinadores,** Mr. e Mme. ARMAND.

III PARTE

Mr. Sargnon, comico-bailarino cantante-excentrico francez.

Os homenzinhos maus

O GRINGO E O PRETO

NOVAS IMITAÇÕES

Sombras phantasmagoricas

pelos artistas J. Jonnson e A. Sorensen, terminando com

COMBATE NAVAL

IV PARTE

A sympathica

Miss Edna

A mulher que vôa

Preços e horas do costume.—Depois do espectaculo haverá bonds para todas as linhas.

THEATRO S. JOSÉ

EMPREZA LUIZ MILONE & C.

Companhia Dramatica Italiana

DIRECTOR-PROPRIETARIO:

COMM. ERMETE NOVELLI

PESSOAL ARTISTICO

Ermeto Novelli

Olga Giannini, Pia Pezzini Colonnello, Laura Vestri, Ester Monti, Annunziata Mazzini, Alfonsina Porro, Virginia Butera, Emma Perro, Giuseppina Broggi, Giuseppina Broggi, Giuseppina Caroj, Adolfo Colonnello, Carlo Broggi, Ruggero Ruggeri, Lodovico Pagliarini, Alfonso Cassini, Mario Tosi, Vittoria Servolini, Pio Sabbatini, Filippo Butera, Oddone Scalpellini, Adolfo Gazzotti, Luigi Micheletti, Pietro Dezzi.

Administrador—Alessandro Macchetoni

Secretario—Addone Scalpellini

Director de scena—Pio Sabbatini

Repertorio:

La bisbetica domata—Il mercante di Venezia—Otello—Un romanzo parigino—Papa Lebonnard—Morte civile—Michele Perrin—Kean—Luigi XI—L'avaro—Gli spettri—Le sorpreze del divorzio—Alleluja—Nerone—La gerla di Papá Martin—Quatro donne in una casa—La grande marniera—Oro e orpello—Un drama nuovo—Il marito di Babete—Amleto—I nostri bimbi—Gouzadillo, il buffone del re—Il ratto delle sabine—Don Cesar di Bazan—La zia di Carlo—Il signor Lecoq—Guerra in tempo di pace—Le vacanze matrimoniali—La locandiera—Il torero—Le distrazioni del signor Antenore—Il carabiniere—Le maschere—Monologhi e farse.

Acha-se aberta uma assignatura para **12 recitas,** que serão realisadas com as melhores peças do repertorio.

Preços para assignatura:

Camarotes de 1ª e 2ª ordem, 35$000; ditos de 3ª, 17$000; **poltronas,** 7$000; cadeiras de 2ª, 3$000.

Os preços avulsos serão opportunamente annunciados.

A assignatura acha-se desde já aberta na Confeitaria Castellões, largo do Rosario.

A Companhia estreiará nos primeiros dias do mez de julho com a peça em 4 actos, de Aicard,

PAPA LEBONNARD

E o monologo intitulado—ENTREACTO.

REMEDIOS QUE CURAM
SEM DIETA
NEM MODIFICAÇÕES DE COSTUMES

Marca registrada E PRIVILEGIADA do pharmaceutico E. M. de Hollanda

Laboratorio Central Rua do Visconde do Rio Branco, n. 12 RIO DE JANEIRO

Salsa, caroba e manacá, cura todas as molestias da pelle, rheumatismos agudos ou chronicos, todas as affecções de origem syphilitica, ulceras, escrofulas, darthros, empingens; não ha melhor purificador do sangue.

Xarope de flôres de aroeira e mutamba, muito recommendado na bronchite, na hemoptise, nas tosses agudas ou chronicas, no catharro pulmonar; na influenza é poderosissimo.

Xarope de mulungú e flôres de laranjeira. — Contra insomnias, nevroso cardiaca, histerismo, colicas hepaticas, tossos nervosas, asthma, coqueluche e convulsões das crianças.

Elixir de imbiribina—Restabelece os dyspepticos e facilita as digestões e promove as dejecções difficeis; efficacissimo nos desarranjos do estomago.

Vinho de ananaz ferruginoso e quinado—Para os chloro-anemicos; debella a poemya intertropical, reconstitue os hydropicos e beribericos; grando restaurador de forças.

Pilulas de velamina — Combatem as prisões de ventre, são depurativas e reguladoras, sem fazer colicas, cura as enxaquecas e vertigens.

Vinho de cacáo, peptona, lacto-phosphato de cal quinado, contra o rachitismo das crianças, desenvolvendo-as e reanimando o organismo; faz recuperar as forças perdidas por molestias prolongadas e anemia.

Estes e outros preparados do grande pharmaceutico não contêm mercurio, compõem-se quasi só de extractos de plantas brasileiras, têm cêrca de 20 annos de reputação sempre crescente. Cada vidro é acompanhado de folheto que tudo explica.

Muito cuidado com as falsificações.

Deposito geral em S. Paulo:

Casa Anderson, Sotto Maior & C.
(5.as e dom.)

Telhas francezas
Vendem, preço sem competencia **Andreotti & C.,** largo do Jardim, 2. 6 4...

TOUCINHO E BANHA
Toucinho americano dos fabricantes P. T. George e Armour, deposito em casa de *Anderson, Sotto Maior & C.*
44—Rua do Commercio—46
15—7...

Feijoada, mocotó
completo, prompto para comer
EM CASA DE
Ernesto Rheingantz & C.
Rua dos Immigrantes, 1
(até 30 jun.)

Pamplona Sobrinho & C.
RUA DOS ANDRADAS, 53
FABRICA DE SABÃO E VELAS
Negociam nos seguintes artigos:
Sabão oleina flôr p., dito idem idem g., dito em caixa de 18 e 25 kilos. Velas de sebo, n. 2, caixa com 252 velas; n. 6, caixa com 192 velas; n. 8, caixa com 192 velas; R, caixa com 192 velas.
Velas de composição. Temos sempre grande deposito de velas nacionaes, da Companhia Luz Stearica do Rio de Janeiro. Graxa do Rio-Grande, em pipas e bexigas. Azeite proprio para machina. Aseite de peixe. Breu, soda, sebo, madeira e outros artigos pertencentes ao nosso ramo de negocio.
Preços muito modicos. (até 30 de jun.

GRAXA
SEBO PURO
Vendem
Ernesto Rheingantz & C.
Rua dos Immigrantes, 1
(até 31 ag.)

LOCOMOVEIS

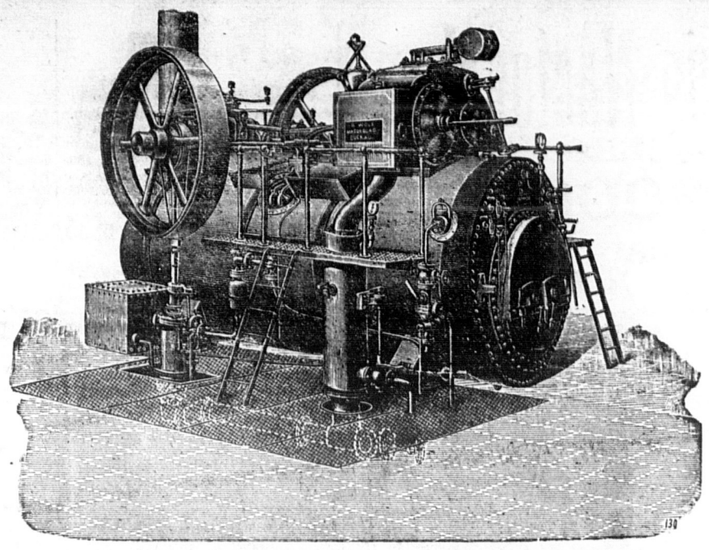

DA AFAMADA FABRICA DE
R. WOLF MAGDEBURG-BUKAU
Conhecidos pela grande economia ou gasto de combustivel, acham-se sempre em deposito dos agentes até 30 de junho
Zerrenner Bulow & C.
SANTOS—Rua José Ricardo, 1 **S. PAULO**—Rua de S. Bento, 81

E' encontrado em todas as DROGARIAS

LOCOMOVEIS

Formicida
Sulfureto de carbono, para a rapida extincção das sauvas, nos terrenos cultivados. São depositarios
Anderson, Sotto Maior & C.
44—Rua do Commercio—46
15—8...

Armazem da Fé
31, LARGO MUNICIPAL, 31
Completamente reformado, tendo variado sortimento de bebidas finas, vinhos legitimos, arroz Iguape, Japão e Carolina, grãos de bico, ervilhas, toucinho fumado, linguiças de porco em banha, etc., etc.; ao publico e exmas. familias recommendamos esta casa, tanto pela qualidade superior dos generos, como pelos preços.
Mate em folhas picadas, genero de 1.a qualidade. 15—3..
JUNQUEIRA & C.

GOIABADA, GELÉAS, FRUCTAS EM CALDA
Da acreditada fabrica da Companhia Manufactora de Conservas Alimenticias do Rio de Janeiro. Depositarios em S. Paulo
Anderson, Sotto Maior & C.
44—Rua do Commercio—46
15—8...

HOTEL PROGRESSO
PEDREIRA
Dirigido por
D. Josephina Pecorari Matine
Estabelecimento bem montado, com casa de banhos e excellente tratamento, possuindo optimos aposentos para familias e viajantes.
Magnifico clima
(alt. até 27 jun.)

DR. TIBIRIÇÁ
MEDICO
Consultorio—**rua Aurora,** 53-A, das 8 ás 10 e das 11 ás 2
Residencia—**rua Brigadeiro Tobias, 96**
15—6...

Aos fazendeiros
Uma pessoa pratica como lavrador, offerece se para uma fazenda como administrador, podendo dar boas referencias.
Dirigir-se ao *Escriptorio Technico, Industrial e Agricola,* do dr. Hugo Neri & C., Associação Commercial, 1º andar, sala n. 9, rua do Commercio, S. Paulo. 5—5...

E' encontrado em todas as DROGARIAS

FAZENDAS DE CAFÉ
Vendem-se fazendas de café e canna, nos municipios de:
Araraquara, Amparo, Avaré, Casa Branca, Campinas, Caconde, Campos Novos, Dous Corregos, Franca, Lençóes, Ytú, Jahú, Lavrinhas, Mocóca, Pindamonhangaba, Piracicaba, S. José dos Campos, S. José do Rio Pardo, Santa Cruz do Rio Pardo, Taubaté, Torrinha, Rio Claro e Serra Negra, desde 40 até 800 contos de réis, estando algumas hypothecadas em bancos.
Levantam-se emprestimos nos bancos
Rua Direita, n. 20
Virgilio Machado & C.
15—7..

FUMO EM CORDA
Vendem
Ernesto Rheingantz & C.
Rua dos Immigrantes, 1
(até 30 jun)

A' praça
Os abaixo assignados communicam á praça e aos seus amigos e freguezes que acabam de constituir, sob a firma de Salvador Rizzo & Costabile, uma sociedade para a continuação do estabelecimento de alfaiataria *A' Tesoura da Elegancia,* á rua de S. Bento, n. 37. A mesma sociedade assume todo o activo e passivo da extincta firma Bitetti & Rizzo.
S. Paulo, 11 de junho de 1895.
Salvador Joaquim Rizzo
Vicente Costabile
6—4

Navigazione Generale Italiana
SOCIETA' REUNITE
Florio & Rubattino
O ESPLENDIDO E VELOZ PAQUETE
SIRIO
sahirá do Rio de Janeiro, em 6 de julho proximo futuro, para
Genova e Napoli
em direitura

Camerini distinti	francos	1.000
1a classe	»	750
2a »	»	550

Viagem em 14 dias. Tratamento de 1a ordem.
AGENTES
FRATELLI CRESTA
Rua de S. Bento, 48 S. Paulo — *Praça da Republica, 41* Santos

Cimento
Grande deposito de cimento Portland de 1a qualidade
Escriptorio de engenharia de
Pucci & Micheli
Rua 15 de Novembro, n. 28
Sobrado 20 - 11

CHARUTOS DE HAVANA
Receberam grande partida
Ernesto Rheingantz & C.
Rua dos Immigrantes, 1
(até 30 jun.)

Cimento inglez
Deposito de superior cimento inglez e de outras procedencias, em casa de
Anderson, Sotto Maior & C.
44—RUA DO COMMERCIO—46
15—7...

FRANCISCO BITETTI
communica que, tendo se desligado da firma Bitetti & Rizzo, com estabelecimento de alfaiataria, á rua de São Bento, 37, se encontra todos os dias no mesmo estabelecimento, ás ordens dos seus antigos freguezes e amigos.
6—3

Société Générale de Transports Maritimes á vapeur
O VAPOR
Espagne
esperado **em Santos** até 1º de julho, sahirá, depois da indispensavel demora, para
Montevideo e Buenos-Aires
A Companhia fornece conducção gratuita para bordo aos passageiros de 3.a classe, com suas bagagens.
Agentes:
KARL VALAIS & COMP.
S. Paulo—rua José Bonifacio, 12 B.
Santos—rua 15 de Novembro, 17.
Rio de Janeiro—rua da Alfandega, 32.

Pacific Steam Navigation Company
O NOVO PAQUETE INGLEZ
BRITANNIA
Esperado do Rio da Prata, sahirá, no dia 10 de julho, para **Bahia, Pernambuco, Lisbôa, La Pallice** (La Rochelle), **Plymouth e Liverpool,** depois da indispensavel demora.
Reducção nos preços das passagens para Liverpool:
1.a classe, £. 24 e £. 30.
Dita, ida e volta, £. 36 e £. 45.
2.a dita, £ 15.
3a dita, £ 9.
Passagem para Paris, £. 24.8.0.
Vinho de mesa, fornecido gratis aos passageiros de todas as classes.
Os paquetes desta linha são illuminados a luz electrica.
Para passagens e outras informações, com os agentes
Wilson Sons & C., Limited
RUA DO ROSARIO, 13
S. PAULO

LA VELOCE
NAVIGAZIONE ITALIANA
LINHA DO BRASIL
O rapido paquete
MONTEVIDEO
Sahirá de Santos no dia 3 de julho, para
Genova e Napoles
Viagem rapida em **15 dias.**
Preço das passagens de 3a classe, **Fr. 60**
Para passagens e mais informações, com os agentes:
EM S. PAULO — **Oscar Horschitz & C.** Rua do Commercio, 7.
EM SANTOS — **Oscar Horschitz & C.** Rua Visconde do Rio Branco, 16.

Hamburg Sudamerikanische Dampfschiffahrts-Gesellschaft
Os vapores
Santos
Capitão I. Kroeger, sahirá no dia 8 de julho de 1895.
Corytiba
Capitão A. Birch, sahirá a 10 de julho.
Argentina
Capitão L. Scharfe, sahirá a 17 de julho.
Belgrano
Capitão I. Peschmann, sahirá a 24 de julho.
Mendoza
Capitão I. Behrman, sahirá a 31 de julho.
PARA
Rio Bahia Lisbôa Hamburgo
Aviso
Todos os vapores acima mencionados têm magnificas accommodações para passageiros e são illuminados a luz electrica.
Todos estes paquetes levam passageiros para as ilhas dos Açores, Madeira, etc.
O preço de passagens de 3.a classe para Lisbôa, incluindo vinho de mesa, 120$000.
Para passagens, trata-se com
J. FLACH
18—RUA DE S. BENTO—18
S. Paulo

LA VELOCE
Navigazione Italiana
Linha do Brasil
O RAPIDO PAQUETE
LAS PALMAS
Sahirá de Santos no dia 10 de julho, para
Genova e Napoles
Viagem rapida em **15 dias**
Preço das passagens de 3a classe, fr. **60.**
Para passagens e mais informações, com os agentes:
EM S. PAULO — **Oscar Horschitz & C.,** rua do Commercio, 7.
EM SANTOS — **Oscar Horschitz & C.,** rua Visconde do Rio-Branco, 16.

COMMERCIO
CAMBIO
S. Paulo, 27 de junho de 1895.
Tabellas affixadas hontem:
British Bank

Londres	9 3/4	9 1/2
Paris	979	996
Hamburgo	1.208	1.230
Italia	—	965
Portugal	—	—
New-York	—	5.220

London Bank

	a 90 d.	á vista
Londres	9 3/4	9 1/2
Paris	975	986
Hamburgo	1.208	1.232
Italia	—	946
Lisboa e Porto sterlino	9 3/4	9 1/2
	451	460
Agencias de Portugal	—	465
New-York	—	5.130
Montevideo	9 3/4	9 1/2
Buenos-Aires	9 3/4	9 1/2

Brasilianische Bank fur Deutschland

Berlim	1.207	1.221
Hamburgo	—	—
Londres	9 3/4	9 9/16
Paris	978	990
Italia	—	970
New-York	—	5.220
Portugal	—	455
Hespanha	—	910

Banco de S. Paulo

Londres	9 3/4	9 1/2
Paris	978	992
Italia	—	970
Portugal	—	470

Commercio e Industria

Londres	9 3/4	9 9/16
Paris	978	990
Hamburgo	1.207	1.225
Portugal	—	458
Italia	—	450

Fratelli Cresta

Londres	9 3/4	9 9/16
Paris	—	997
Hamburgo	—	1.231
Italia	—	960
Portugal	—	440
Hespanha	—	950
Turquia (Beyrouth)	—	9 9/16
Buenos-Aires	—	5.169
Montevideo	—	5.585

Teve muita animação o nosso mercado de cambio, durante o dia de hontem.
Abriu com a taxa de 9 25/32, passando a 9 13/16 e 9 7/8.
Fechou firme na ultima taxa.
Preço dos soberanos no *British Bank,* 25$000, sem compradores.

BOLSA
Transacções effectuadas hontem:
63 acções da Mogyana, a 215$.
50 acções da Mogyana, a 210$.

COTAÇÕES
Acções

Companhias:	Vend.	Comp.
Paulista integ.	280$	268$
Idem com 30 %	90$	85$
Mogyana, integ.	220$	215$
Mechanica Import.	—	100$
Telephonica	—	30$
Arens	—	20$
Mac Hardy	—	55$
Antarctica	27$	16$
Agua e Luz	—	50$
Ferro-Carril	—	10$
Drogas Est. S. Paulo	—	20$
Lupton	110$	90$
Viação Paulista	—	25$
Industrial Paulista	—	45$
Jardim Acclimação	20$	10$
Argos Paulista	—	7$
Industrial	—	21$
Melheramentos	—	35$
Rio Claro Railway	—	440$
Formicida	—	5$
Upton Importadora	—	15$
Mercantil e Industrial	80$	40$
Mater. para Construc.	3$	—
Fabril Paulistana integ.	230$	—
Gaz do Campinas	—	80$
Bragantina	150$	—
Stupakoff	70$	—
União do Commercio	—	100$
Cortume	50$	30$
União Sorocabana	115$	—
Gaz de S. Paulo	—	185$
Progredior	—	20$
Bancos:		
Credito Real, cart. hyp.	—	148$
Cart. comm.	—	100$
Lavradores	—	110$
União de S. Paulo	40$	25$
Comm. e Ind.	—	220$
Constructor e Agr.	—	50$
S. Paulo	—	125$
Republica	17$	—
Santos	130$	—
Commercial do Rio de Janeiro	215$	—

Letras hypothecarias

Banco de C. Real	69$	67$
União	63$	61$
Intend. Municip.	85$	—

Apolices

Do Estado	5 %	4:000$	—
Geraes	5 %	960$	935$
»	4 % (ouro)	1:245$	—

Debentures

Viação Paulista	50$	45$
Dumont	—	—
Melhoramentos	—	55$

TELEGRAMMAS
(ASSOCIAÇÃO COMMERCIAL)
Santos, 11 h.
Cambio:
Bancario, 9 3/4.
Particular, 10.
Santos, 2 h.
Bancario, 9 13/16.
Particular, 10 1/16.
Mercado, frouxo.
Santos, 11 h.
Mercado de café, em virtude do cambio, com compradores retrahidos.
Santos, 2 h.
Devido ás oscillações do cambio, os compradores falam pagar á base de 15$ sómente.
Rio, 10 h. 20 m.
Bancario, 9 3/4.
Sacando, 9 13/16.
Particular, 9 15/16.
Mercado, firme.
Café:
Entradas, 8.013 saccas; embarques, 2.103; vendas, 500.
Typo 8, 19$500.
Segue amanhã o vapor *Santos.*
Rio, 11 h.
Bancario, 9 15/16.
Letras, off. a 10.

PRAÇA DO COMMERCIO
Está como inspector de mez o sr. Emygdio Falchi.

PAUTA
Pauta semanal da Alfandega e Recebedoria de Rendas, de 24 a 29 de junho:
Café bom 1$520 kilo
Café escolha 1$000 »

SAHIDAS DE CAFÉ
(JUNHO DE 1895)
Para a Europa:

	Saccas
Vapor all. *Amazonas*	14.276
» ital. *Rosario*	675
» fr. *Italie*	1.100
» hung. *Kalman Kiraly*	5.880
» ing. *Asiatic Prince*	5.484
» » *Trent*	6.822
» all. *Bahia*	4.535
» fr. *Ville de Rosario*	13.519
Lugre all. *Merida*	7.000
Vapor » *Patagonia*	11.979
	71.270
Para os Estados-Unidos	
Vapor ing. *Strabo*	3.423
» » *Wordsworth*	5.280
» all. *Cupua*	4.455
» ing. *Holbein*	340
» belga *Leibnitz*	7.534
	20.737

NOTICIAS MARITIMAS
VAPORES ESPERADOS NO RIO
27 Santos, *Tijuca.*
27 Rio da Prata, *Equateur.*
27 Santos, *Castillian Prince.*
27 Havre e esc., *Colonia.*
28 Rio da Prata, *Béarn.*
29 Santos, *Berenice.*
30 Marselha e esc., *Espagne.*
1 Southampton e esc., *Nile.*
1 Rio da Prata, *Thames.*
VAPORES A SAHIR DO RIO
27 Genova e esc., *Sud-America.*
27 Marselha e esc., *Béarn.*
27 Valparaiso e esc., *Oropesa.*
27 Macahé e esc., *Normandia.*
27 S. Fidelis e esc., *Pampa.*
27 Santos, *Sardinian Prince.*
28 N. w York, *Leibnitz.*
28 Bordeaux e esc., *Equateur.*
29 Portos do Sul, *Itaipeva.*
29 Pernambuco e esc., *Mercurio.*
30 Genova e esc., *Maranhão.*
30 Marselha e esc., *Béarn.*
30 Trieste e esc., *Berenice.*
1 Rio da Prata, *Espagne.*
2 Southampton e esc., *Thames.*
2 Rio da Prata, *Nile.*
VAPORES ESPERADOS EM SANTOS
27 Hamburgo, *Santos.*
27 Rio, *Creole Prince.*
28 Rio, *Sardinian Prince.*
2 Rio, *Espagne.*
VAPORES A SAHIR DE SANTOS
27 Rio, *Béarn.*
27 Genova e esc., *Maranhão.*
28 Rio, *Berenice.*
3 Genova e esc., *Montevideo.*
3 Hamburgo e esc., *Santos.*

MANIFESTOS
Conclusão da carga do vapor allemão *Tijucas,* entrado de Hamburgo.
50 scs. especearia, a C. Feldmann.
7 fds. idem, ao mesmo.
70 cxs. idem, idem.
7 ditas obras folha, idem.
1 dita idem metal, idem.
1 dita artigos de borracha, a Pereira & C.
4 ditas obras metal, aos mesmos.
1 br. tamarindo, a Baruel & C.
1 cx tecidos, a D. A. Heydenreich.
100 brcs. cimento, H, á ordem.
88 ditas idem, idem, idem
1 cx. lãs, a E. Fester & C.
1 pacote amostras aos mesmos.
2 cxs. pianos, A V, á ordem.
4 ditas fazendas, a Th. Wille & C.
1 pacote amostras, aos mesmos.
6 cxs. artigos papel, L á ordem.
1 dita miudezas, idem, idem.
3 vls. amostras, H B C, idem.
13 cxs. machinas, M J, idem.
1 peça idem, idem, idem.
10 cxs. bacalhau, R M C, idem.
1 engr. machinas, a Zarchi C. & Belmer.
1 cx. tecidos, a E. Fester.
1 dita amostras, ao mesmo.
1 dita artigos metal, idem.
1 dita fazendas, idem.
1 dita obras couro, idem.
50 ditas machinas, a Nazareth & Velasco.
12 ats. idem, aos mesmos.
12 ditas idem, idem.
2 fds. papel, a R. Naschold.
1 cx. ferragens, ao mesmo.
1 dita escovas, idem.
25 ditas ferragens, a Richter Brenne & Comp.
16 peças obras cobre, aos mesmos.
17 ats. idem, idem.
2 cxs. idem, idem.
4 ditas cofres, idem
1 dita extracto cevada, idem.
1 dita amostras, idem.
1 dita fazendas, a D. A. Heydenreich.
2 ditas idem, ao mesmo.
1 dita lãs, idem.
1 dita sabonetes, idem.
25 brs. alpiste, a Garcia Nogueira & Comp.
1 cx. vidros, A R, á ordem.
300 brs. cimento, a Lion & C.
1 cx. conservas, aos mesmos.
5 ditas obras madeira, á C. Tapeçaria.
1 brc. pão doce, H B, á ordem.
1 cx. lãs, idem, idem.
3 fds. fio, idem, idem.
1 cx. passamanes, a A. Schritzmeyer.
2 ditas papel, K, á ordem.
1 dita peixe, C H B, idem.
4 ditas fazendas, a E. Fester & C.
1 dita chapeos, a Henrique Bamberg & C.
1 dita passamanes, aos mesmos.
1 dita artigos papel, á C. Drogas do Estado de S. Paulo.
1 dita barbante, á mesma.
2 ditas obras esmaltadas, C. Ratto & C.
4 ditas idem, aos mesmos.
1 pacote amostras, idem.
1 cx. papel, a Kaysel & Schreiner.
1 dita forros chapeos, aos mesmos.
3 fds. papelão, idem.
1 cx. fitas, a A. Schritzmeyer.
1 dita chá, a Teixeira de Carvalho.
1 dita amostras, a R. Knowls.
35 ditas machinas, a H. Burchard.
1 dita instrumentos de musica, ao mesmo.
1 dita miudezas, idem.
17 ditas material electrico, ao Governo do Estado.
5 ditas artigos musica, a Peixoto Estella & C.
45 fds. canhamaço, a A. Trommel & C.
1 cx. harmonium, a Ed. Johnston & C.
1 dita idem, aos mesmos.
1 dita piano, idem.
657 ditas vidros, A, á ordem.
2 ditas lupulo, A P, idem.
1 dita ferragens, R B, idem.
1 dita idem, J D, idem.
1 dita louça, J P F, idem.
1 dita idem, J R, idem.
1 dita obras vidro, Z B C, idem.
10 ditas artigos metal, idem, idem.
399 ditas bitter, a A. Trommel & C.
100 scs. arroz, aos mesmos.
20 fds. barbante, idem.
15 cxs. queijos, idem.
5 ditas idem, idem.
1 dita amostras, idem.
100 ditas peixe, D & K, á ordem.
50 brcs. alvaiade, S T, idem.
1 dita enxofre, á C. União do Commercio.
53 ats. chapas, a G. Backeuser.
5 ditas ferragens, O H & C, á ordem.
25 peças ferro, a G. Backeuser.
1 gaiola cão vivo, O E, á ordem.
100 scs. arroz, a Thomaz Irmão & C.
1 cx. cartões, C M J, á ordem.
1 livro copiador, idem, idem.
1 cx. piano, A B C M, idem.
1 dita retroz, H & C, idem.
1 dita material chapeleiro, idem, idem
10 fds. papelão, idem, idem.
1 br. oxydo acetico, A P C, idem.

Barca ingleza *Samarkand,* entrada de Rangoon a 22 do corrente:
13758 scs. arroz, S T E E L, á ordem.
13758 ditos idem, idem, idem.

FOLHETIM (51
MAYNE-REID
OS NAUFRAGOS DA ILHA DE BORNÉO

LXXXVI
O COMBATE

Escanchando-se sobre elle, segurou-se solidamente com as pernas grossas e curtas e extendeu os compridos braços ao longo dos omoplatas do crocodilo, como se fosse estrangulal-o.

Começou entre os dous monstros uma dessas luctas extraordinarias e terriveis que só se podem presencear no meio das florestas de Bornéo e de Sumatra, solidões selvagens onde o homem raras vezes penetra.

Taes scenas, quando se dão, poucos espectadores têm: só um ou outro malaio extraviado nas margens de alguma corrente não explorada, e que procura o seu caminho atravez dos juncaes, no labyrintho das lagôas e dos pantanos.

Da parte do crocodilo, não consistia a lucta senão numa serie de esforços tendentes a cuspir do dorso o pelludo cavalleiro que sobre elle se encavalgára com tanta firmeza como sobre uma sella.

Para isso, o crocodilo fazia o mais que podia, girando sobre o ventre como sobre um eixo, batendo com as compridas queixadas uma na outra, com o estrondo de um tiro de pistola, fustigando a terra com a comprida cauda que cortava a herva e os caniçados como a lamina de uma cimitarra, dobrando-se e torcendo-se em todos os sentidos.

Nada conseguia. O adversario conservava se tão firme como um mexicano sobre uma mula brava e teimosa.

Um dos braços do quadrumano apertava a espadua do reptil; o outro oscillava nos ares, como se procurasse agarrar algum objecto.

Para que era este movimento? Os espectadores não puderam logo adivinhar o intento do gorilha, mas não tardou que vissem o que elle queria.

Extendendo de repente o braço livre, o macaco agarrou na queixada superior do gavial.

Durante a lucta, o reptil abrira desmedidamente a guéla, levantando a queixada superior tanto, que fazia quasi um angulo recto com a inferior, como costumam os saurianos, aos quaes a conformação das suas vertebras cervicaes permitte dar ás queixadas aquella disposição.

LXXXVII
QUEM VENCEU

Era para suppôr que o gorilha acabava de metter a mão numa armadilha terrivel e que os seus dedos apanhados entre os dentes do sauriano iam ser esmagados como cousa fragil.

Era pelo menos o que na sua inexperiencia esperavam os jovens espectadores.

—Olha que fica preso, disse Henrique á irmã.

Mas não, o velho e manhoso gorilha sabia muito bem o que fazia. Apenas deitou a mão á queixada do crocodilo, resolveu de si para si que não mais o adversario fecharia as fauces.

Fez um derradeiro e formidavel esforço.

Apoiando os joelhos de encontro ás espaduas do sauriano e retesando os braços com toda a força dos seus musculos, puxou com violencia.

Ouviu-se um estalo abafado como o de uma arvore arrancada pela raiz, e em seguida o horrendo reptil, agitado por convulsões horriveis, começou a torcer o corpo e a agitar a cauda em todos os sentidos.

O gorilha concluira a sua obra; o adversario ia perecer desarmado, despedaçado por aquelle formidavel puxão.

O vencedor tirando-se de cima do corpo da victima, cujas convulsões se tornavam cada vez mais fracas, saltou para o lado, e, conservando se direito, pôz-se a contemplar o inimigo, fazendo ouvir um rir selvagem, similhante ao horrivel uivar de um maniaco.

Hão de talvez suppor os leitores que o extraordinario combate que acabamos de descrever é uma dessas invenções que saem completas da imaginação do auctor; alguns hão de até accrescentar que são um puro absurdo, que serve, o muito, para figurar nas historias com que os velhos marinheiros abusam da credulidade dos seus camaradas novatos, nas horas de descanço.

Um tal juizo não poderá ser feito senão por aquelles que têm estudado a natureza pouco attentamente; quanto aos naturalistas, este capitulo da vida e dos costumes dos animaes não lhes causará espanto. Sabem que nesta narrativa não ha senão verdade e que a scena que deixamos descripta, embora não se passe todos os dias á vista dos homens, principalmente dos homens civilisados, tem, comtudo, sido observada mais de uma vez pelos habitantes das solidões de Bornéo.

(Continúa)