Commercio de São Paulo

Redactor-chefe — A. CELSO GARCIA

S. PAULO—1907

SEXTA-FEIRA, 11 de Outubro

Anno XIV—n. 322

A Convenção e o povo

O *Commercio de São Paulo*, com a sua literalissima orientação jornalistica, aos seus collaboradores concede a maxima liberdade de pensamento. A' sombra dessa benevolencia me acolho para, com o desassombro de uma penna independente, vir dizer ao povo paulista, que elle não está cumprindo o seu dever! O dever que lhe impõem os seus brios de povo altivo, o dever civico que lhe impõe esse passado glorioso de rebeldia ás prepotencias do poder, neste como no antigo regimen, o dever da gratidão áquelle que soube erguer o seu paiz combalido á consideração universal, esse triplice dever está sendo desgraçadamente esquecido!

Pois que! Manuel Ferraz de Campos Salles, chefe da propaganda republicana, jornalista impavido, ex-deputado provincial, ex-deputado geral, ex-ministro de um governo provisorio, ex-presidente do Estado de S. Paulo, ex-senador e ex-presidente da Republica póde acaso ser vencido, dentro do seu estado natal, á face do partido republicano historico, pelo illustre alagoano sr. Albuquerque Lins, a quem o sr. Tibiriçá levou pela mão á Secretaria da Fazenda? Não acreditamos, ou então já não existe aquella fibra paulista, tenaz, resistente, irreductivel, que, fazendo com que o povo levante a sua cabeça, é sabido que o povo triumpha, que a sua opinião vence, a sua aspiração se impõe. A'quella agitação das vesperas da Convenção seguiu-se um silencio desolador... A Convenção escolheu, não a Convenção, por sua maioria, obedeceu as ordens do sr. Tibiriçá, mais ou menos favorecidas pelas trahições inesperadas, e veiu a lume o nome do sr. Albuquerque Lins, arvorado agora em preclaro estadista por haver, á custa de tremendos sacrificios futuros, ahi representados por esses formidaveis emprestimos, á custa do arrendamento da Sorocabana e na expectativa de duas safras pequenas, por haver conseguido um preço de café, aliás inferior ao preço que elle tinha antes do convenio de Taubaté! Sim, triumphou ali o sr. Albuquerque Lins... Mas que significação pode ter o voto do sr. Siqueira Campos? O voto do sr. Dario Ribeiro? O voto do sr. Mello Peixoto, o do sr. Casimiro da Rocha? Que significação podem ter, perante o eleitorado, os votos de tantos cidadãos que nunca foram aos districtos que os elegeram, districtos que até hoje ignoram quem elles sejam e que, se os elegeram foi porque, infelizmente, esquecendo-se do que valem, suffragaram a chapa indicada pela Commissão Central? Podem acaso representar esses votos a opinião publica paulista? A maioria da Convenção póde acaso interpretar a consciencia popular, tanto mais que essa maioria se fez pelas tortuosidades de uma tradição, notoriamente provada? Não.

E' preciso appellar da Convenção, pela nullidade do processo adoptado, para a unica Instancia superior, que é a soberania do eleitorado... E' preciso appellar da subserviencia das cedulas da maioria da Convenção para o voto independente da liberdade das urnas. E' preciso appellar dos legisladores para os que fizeram os legisladores, dos mandatarios para os mandantes, os quaes dizendo então se aquelles procederam firme e valiosamente...

O illustre chefe F. Glycerio, ao que se diz, acceitou o resultado da Convenção. Perdôe o insigne chefe. Mas, o povo paulista não acceitou, não acceita, não acceitará a candidatura Lins. O povo paulista espera uma resolução, porque a victoria do sr. Campos Salles será estonteadora, nas urnas, por mais esforços que o sr. Tibiriçá empregue, e com elle os seus serviçaes desbocados e interesseiros. Perdôe-nos o eminente chefe. Mas, a Commissão Executiva, expulsa de suas funcções os directorios de Itapira e do Amparo, partidarios do sr. Campos Salles, e esses directorios, além de outros muitos que hão de ser alijados, com os seus amigos, hão de por ventura acceitar o resultado da Convenção?!

O rompimento é necessario, é até urgente. Para que illusões reciprocas, transigencias, doceiras hypocritas, contemporisações? Sejam demolidos os arraiaes politicos. Dentro dos seus limites cada opinião, cada bandeira, cada chefe. A pugna não deixará de ser pacifica, salvo a reacção punderosa do povo se se vir explorado por quem, devendo ser a garantia da liberdade eleitoral, commetta a ousadia de tentar supprimil-a. Perdôe o preclaro chefe. Não Peçanha, vice-presidente da Republica, não duvida fomentar em seu Estado uma verdadeira lucta politica porque se lhe afigura estar amparado pelos dous principios de certa feição contra o presidente que elle suppõe um usurpador... Mas, usurpador é o sr. Tibiriçá, e dos principios mais caros da democracia; e não ha de o povo paulista manifestar a sua independencia, fazer respeitar a imprudencia official, repellir uma verdadeira affronta politica? Porque, e com que proveito, retrogradarmos assim, em pleno regimen de opinião e em plena efflorescencia das liberdades adquiridas, áquelles sombrios tempos desse dilemma suffocante: ou crê ou morre?

O povo paulista aguarda a palavra de ordem dos venerandos chefes, porque o povo deseja reparar nas urnas o acto impensado da maioria da Convenção, deseja erguer, se é possivel mais, o nome de um filho de S. Paulo, caro por todos os titulos. Nem se nos traga essa objecção do bairrismo... porque, dadas as personalidades que disputaram o voto da Convenção, o respectivo passado politico, os respectivos serviços, a respectiva nomeada nacional e extrangeira, esse bairrismo é legitimo, esse bairrismo é incoercivel, é honroso, é abençoado! Quer o *Estado* que sejamos menos exclusivistas!... Mas, não está ahi contentissima uma porcentagem assanadora de filhos de outros Estados no governo, no Congresso, nas repartições publicas, na magistratura, nos promotorias, nas delegacias, em tudo e por tudo?!

E ainda nessa Convenção não foi um pernambucano quem a presidiu? Ha em algum outro Estado da Republica uma preterição de seus filhos tal como só se vê em S. Paulo, justamente porque as camadas dirigentes ou influentes não são constituidas de paulistas? E' ainda tempo de retroceder? Sim, pela eleição do sr. Campos Salles, porque ninguem como elle possue esse sagrado enthusiasmo pela sua terra, essa fraternidade pelos seus patricios, esse patriotismo pela sua patria, esse affecto pelos trabalhadores, fazendeiros, commerciantes, industriaes, esse amor pela mocidade, todos quantos em summa são, na hora presente, os obreiros do porvir. Povo, cumpre o teu dever, levantando a candidatura—Campos Salles! E' agora um dever a desobediencia aos chefes!...

Flavio Campineiro.

Nas Camaras

Senado

Sessão electrica. Acta anterior approvada, expediente sem importancia, lido ás pressas, e ordem do dia constante de discussão unica da redacção do projecto da Camara dos Deputados, autorisando a abertura de um credito supplementar de 20:000$000, para occorrer ás despesas com os exames de preparatorios da segunda época, no corrente anno, e 2ª discussão do projecto da mesma Camara, reformando a lei que creou a caixa beneficente da Força Publica, approvada sem debate.

Camara

A sessão de hontem não foi destituida de importancia. Foram apresentados e justificados tres projectos.

No expediente foram lidos os seguintes officios: da Camara de Ribeirãozinho, pedindo a mudança do nome do municipio; da de Serra Negra, pedindo auxilio de 20 contos para a construcção de um edificio destinado ao grupo escolar; da de Xiririca, pedindo isenção de meios custas; da Companhia de Melhoramentos de Monte Alto, pedindo auxilio para a construcção de uma estrada de ferro de Ybiterama a Monte Alto, já em execução.

Terminada a leitura do expediente o sr. Moraes Barros justifica ligeiramente um projecto de lei creando o districto de paz de Taquaral, no municipio de Jaboticabal.

Vem depois á tribuna o sr. Victor Ayrosa e justifica um outro projecto estabelecendo definitivamente as divisas dos districtos de paz de Sant'Anna e Nossa Senhora do O', no municipio da capital.

Em seguida fala longamente o sr. João Sampaio.

S. s. vem fundamentar um projecto modificando a organisação municipal do Estado.

O projecto é longo e bem elaborado, e depois de justificado pelo seu auctor foi julgado objecto de deliberação e enviado á commissão competente.

Os principaes pontos do projecto são os seguintes:

O artigo 1º institue que a administração dos municipios será exercida pelas Camaras Municipaes compostas de vereadores eleitos pelo suffragio directo e por prefeitos e sub-prefeitos eleitos pelas Camaras.

A eleição do prefeito recahirá em um vereador, que em suas faltas e impedimentos será substituido pelo vice-prefeito, eleito pela Camara dentre os vereadores.

O mandato dos vereadores durará tres annos e o do prefeito e sub-prefeito um anno, podendo ser reeleito.

No caso de falta da Camara Municipal por qualquer motivo, emquanto uma nova não se achar constituida, entende-se prorogado o mandato da anterior.

O art. 3º estabelece que o numero de vereadores de cada municipio será fixado pelo governo, mediante proposta das respectivas Camaras, na proporção de tres para quatro mil habitantes, não podendo, porém, ser inferior a seis ou superior a dezesete.

O § unico desse artigo institue que, emquanto não houver recenseamento, o numero de vereadores será de 16 para a capital, 12 para Santos, Campinas e Ribeirão Preto e 10 para Amparo, Batataes, Bragança, Guaratinguetá, Jahú, Piracicaba, Rio Claro, S. Carlos e Taubaté; de 8 para os municipios que forem séde de comarca e de 6 para os demais municipios.

O prefeito não terá voto sobre actos de sua administração, podendo, entretanto, tomar parte nas suas discussões.

O cargo de prefeito poderá ser subsidiado, devendo o subsidio ser fixado anteriormente.

Nos municipios da capital, Santos e Campinas, o prefeito será eleito pelo suffragio da maioria relativa.

O municipio da capital será dividido pelo governo em quatro circumscripções eleitoraes, devendo cada uma eleger quatro vereadores.

Haverá em cada districto que não for séde de comarca um sub-prefeito que exercerá o cargo gratuitamente.

O municipio da capital, por excepção, constitue uma só circumscripção subordinada ao prefeito.

As cedulas para a eleição de vereadores constarão de duas partes: uma que será de voto uninominal e outra a de voto por escrutinio de lista.

No primeiro turno serão eleitos os candidatos que obtiverem o quociente da divisão do numero de eleitos presentes pelo de vereador a eleger.

Segundo o art. 11, as Camaras poderão conferir ao prefeito outras attribuições, além das que lhe são conferidas pela lei n. 1038, de 19 de dezembro de 1906.

O art. 12 trata do modo por que devem ser feitas as eleições e o art. 13 revoga varios artigos da lei de 19 de dezembro de 1906.

Ao terminar o seu discurso justificando esse projecto, o sr. João Sampaio foi felicitado por varios collegas.

Terminada a hora do expediente, passa-se á ordem do dia, sendo approvados, sem debate, em 1ª discussão, o projecto creando o districto de paz de Cordeiro Escuro, no municipio de Monte Alto, e em 2ª, um projecto creando e transferindo escolas em varios municipios do Estado.

Icaro.

A missa que o «Commercio de São Paulo» faz rezar, por alma de seu saudoso ex-director, Olympio Lima, será celebrada hoje, ás 8 e meia da manhã, na Cathedral, pelo nosso distincto collega de imprensa, conego Manfredo Leite.

— Das 10 horas da manhã em deante distribuiremos, hoje, no escriptorio da administração, aos nossos pobres, 20$000 que, por intenção de Olympio Lima, nos entregou, para esse fim, a exma. sra. d. Elisa Cardoso da Silva.

CONFERENCIA DA PAZ

Ultimos telegrammas

Na sessão plenaria celebrada anteontem de manhã, o conde de Nelidoff, presidente effectivo da Conferencia da Paz, annunciando a conclusão dos trabalhos da 3ª commissão, elogiou a obra que se havia levado a cabo e fez o elogio do presidente Tornielli e dos relatores da Commissão srs. Renaut e Streit.

O sr. Streit leu os artigos da Convenção sobre o uso e collocação de minas submarinas, que foram approvados por unanimidade.

O sr. barão Marschall declarou retirar as reservas que havia levantado em relação ao § 1º do art. 1º; as delegações da Allemanha e da França fizeram declaração identica em relação ao art. 2º, consignando a prohibição de collocar minas automaticas defronte das costas e portos adversarios, só com o fim de interceptar a navegação e o commercio. Declararam, porém, não concordar com a expressão «só com o fim» tal como do texto constava.

O sr. Satow lamentou que a Convenção não impuzesse restricção alguma sobre a collocação de minas amarradas, as quaes poderão ser postas onde bem parecer mesmo em alto mar. Que grandes riscos não correria a navegação dos neutros!

Elle nada havia imitado em demonstrar o grave risco desta situação capaz de causar smanhã a perda de um grande transatlantico neutro. Expunera as vantagens da limitação do campo de acção das minas, de onde uma diminuição das causas de conflicto entre belligerantes e neutros.

A Conferencia não havia partilhado do seu modo de ver. Restava-lhe declarar de modo categorico que esses perigos existiam e que graças á Convenção incompleta elaborada, se fariam sentir no futuro. A Convenção não era uma exposição completa do direito internacional sobre o assumpto.

Terminado esse discurso, o barão Marschall repetiu a sua declaração de que o belligerante ao installar um serviço de minas explosivas, incorria numa grande responsabilidade para com os neutros. Só em caso de necessidade militar imperiosa se collocariam minas; ora, os actos militares não eram só regidos por convenções; eram-n'o tambem pela consciencia, pelo bom senso, pelos sentimentos de humanidade dos chefes militares.

A réplica deu logar a um começo de applausos que se apagaram logo e sem a elles ter chegado a associar-se a sala.

O sr. Renault leu o seu relatorio sobre os direitos e deveres das potencias neutras no caso de guerra maritima.

Sir Edward Fry disse que reservava ao seu governo a apreciação do conjuncto do projecto da Convenção e que se absteria de votar os respectivos artigos; as delegações do Japão, da Haya e dos Estados Unidos reservaram o seu voto sobre o conjuncto.

O projecto da Convenção foi finalmente approvado.

Abstiveram-se a Hespanha, a Grecia, o Japão, os Estados-Unidos, a Inglaterra, Portugal e China.

A Allemanha, a China, a Republica Dominicana, a Persia, Sião e a Turquia votaram a favor com reservas parciaes.

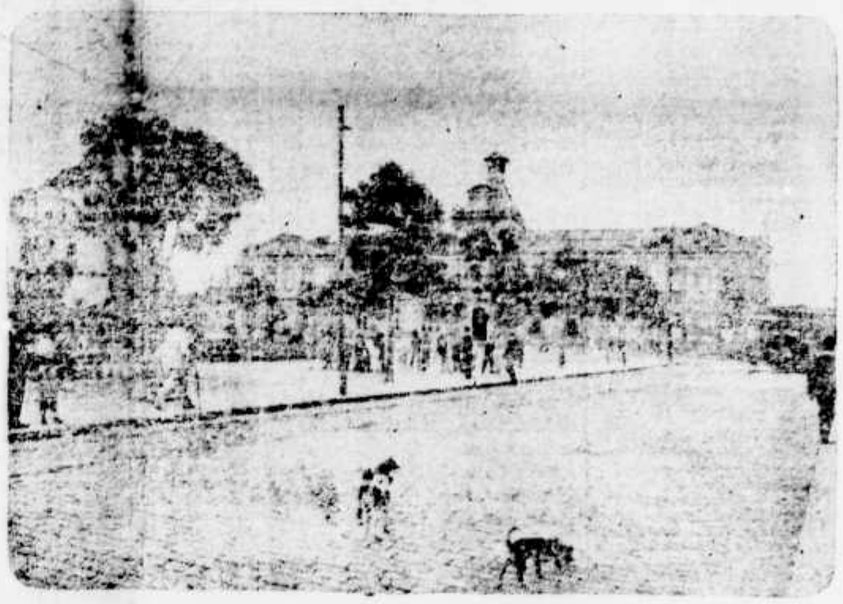

LARGO DR JOÃO MENDES

O sr. Mercy (delegado da Austria), fez elogio ao conde Tornielli, delegado da Italia, pelo modo admiravel como presidiu á Terceira Commissão.

—Na sessão plena da Primeira Commissão, o sr. Ruy Barbosa pronunciou um notavel discurso, falando durante quasi uma hora e explicando a resolução tomada pelo governo brasileiro de adherir, como transacção, á proposta de Sir Edward Fry, embaixador da Inglaterra.

Segundo essa proposta, a Conferencia acceitará a idéa da creação de um Tribunal Permanente de Arbitragem composto de juizes pagos, e apreciará tambem o regulamento para o mesmo, devendo, porém, ficar adiada a questão relativa ao numero de juizes e á composição do Tribunal.

Essa questão será estudada e resolvida pelos diversos governos, em negociações que terão curso depois de encerramento da actual Conferencia.

A sessão, começada ás 4 horas da tarde, terminou depois das 7.

O discurso do sr. Ruy Barbosa foi o seu trabalho mais importante e este o seu melhor dia na Conferencia.

Explicou a posição do Brasil durante ella; defendeu a nossa attitude no tocante ao Tribunal Permanente de Presas; respondeu á accusação de pretendermos sujeitar os grandes Estados ao julgamento dos pequenos; defendeu esta da imputação de terem causado o naufragio da Conferencia; mostrou que a responsabilidade da não solução de varias questões cabe exclusivamente aos grandes Estados; historiou e acentuou a importancia da capel internacional do Brasil; evidenciou as consequencias fataes de insistirmos no erro de convencer o mundo de que a força militar é o unico criterio de distincção entre as nações.

Fez vêr o rapido crescimento dos paizes da America, a accidentalidade da classificação entre grandes e pequenos Estados. Discutiu a pretenção de subdividirem-se as Conferencias por Congressos das Grandes Potencias. Sustentou que as conquistas das Conferencias geraes eram hoje irrogaveis e que a futura Terceira Conferencia da Paz é inevitavel.

Nenhum discurso proferido nesta Conferencia foi ouvido com tanta attenção e elle geralmente applaudido e apoiado.

O illustre primeiro delegado do Brasil recebeu muitos cumprimentos e manifestações de apreço.

William Stead, inteirado desse discurso, telegraphou nestes termos a Ruy Barbosa:

«Bravo, bravo, bravo! Mil congratulações, «Finis coronat opus». Poderei ter a integra do vosso discurso amanhã?»

Cartas Parisienses

Paris, 20 de setembro

O «trabalho branco» e a expansão japoneza—A proposito das recentes desordens de Vancouver—Origem de taes desordens—Os Estados-Unidos e o Japão—Antes da guerra russo-japoneza e após a guerra russo-japoneza—Inglaterra e Japão—A questão da emigração e a questão das escolas de S. Francisco—A corrente japoneza dirige-se para o Mexico e para o Canadá—«Shin Nippon» e «White labor»—O almirante Ijuin exhibe na Europa, a esquadra victoriosa de Tsushima.

—

Decididamente os factos que se passam em diversos pontos da America do Norte, de algum tempo a esta parte, são symptomaticos, denunciam um phenomeno curiosissimo e merecem ser acompanhados com toda a attenção. Varias vezes falei desta mesma columna a respeito dos acontecimentos desenrolados em S. Francisco da California, entre gente ás e nippons. Vancouver, no Canadá, acaba de ser theatro das mesmas scenas.

E, coisa curiosa, o espirito anti-japonez desperta exactamente nos paizes que mais japonophilos se mostraram, no passado.

Com effeito, não foram os Estados Unidos que, por assim dizer, abriram os portos japonezes ao Occidente? Não foram elles que alimentaram, com seus dollars, os exercitos nipponicos em lucta com os do czar? Não foram os inglezes que, alliando-se ao Mikado, inauguraram a entrada do Japão no quadro das grandes potencias?

E, entretanto, o que é que se passa actualmente? Os Estados Unidos, que hontem tratavam protectoralmente o pequenino Jap, como o irmão mais velho apoiando o irmão mais moço e preparando-lhe a carreira; que abriram os portos do Sol Nascente ao commercio mundial, despertavam essa raça entorpecida durante seculos e seculos, puzeram-lhe sob os olhos os exemplos do que pode o progresso e a actividade e acordaram-lhe um appetite de que ninguem o supporia capaz; os Estados Unidos, que suggestionavam ao Japão desejos de expansão territorial e o impelliam á lucta contra a Russia, uma lucta de engrandecimento e de conquista; que, afim do Mikado não succumbir, á falta de recursos, lhe abriram as portas das suas burras prenhes de ouro, e que, finalmente, se impunham como intermediarios e, até a um certo ponto, dictavam a paz, quando temeram que um excesso de esforço não acabasse por prejudicar o fructo de tantas victorias do seu amiguinho despeso, Estados-Unidos que fazem hoje? Fecham a porta da rua a cara dos seus protegidos de hontem e, como estes teimam em penetrar pela janella, começam a construir barreiras a todas as entradas, a principiar pelas Ilhas Hawai, que são a primeira estação onde os nippons repousam e tomam alento antes de tentar a penetração e a conquista da terra americana.

Neste ponto o Congresso da União tomou uma attitude definitiva e nitida, tão nitida e definitiva mesmo que o proprio Mikado se viu obrigado a reduzir a mil o numero de passaportes mensaes concedidos aos emigrantes com destino ás ilhas Hawai.

Quanto ao outro ponto do *différend* nippo-saxão, isto é, a readmissão dos japonezes nas escolas dos brancos, que um momento lhes haviam sido fechadas, nesse ponto os nippons tiveram ganho de causa, mas um ganho de causa parcial. De facto, os subditos do Mikado são readmittidos nas escolas de S. Francisco, mas sob a triplice condição de serem menores de nove annos, se se destinam a escola elementar; menores de 16, se se destinam a uma escola primaria, e de serem previamente submettido a um exame de linguas, se se destinam a uma escola qualquer. Todo o japonez que não satisfizer a taes condições é equiparado aos demais amarellos.

Quando se estudarem que antes das agitações de S. Francisco as escolas publicas da California publicavam de adultos japonezes, reconhecer-se-á quanto foi diminuta a vitoria do Mikado.

A consequencia desta attitude dos yankees foi que o curso da emigração japoneza se viu repentinamente desviado e que a corrente asiatica principiou, sem tardança, a alagar as costas do Mexico e as do Canadá.

No Mexico, a invasão japoneza tomou proporções taes que, ao que parece, o governo da Republica, não tendo contracto algum com o Japão, está resolvido a impor uma taxa prohibitiva a entrada dos japonezes, usando assim do mesmo processo que o Canadá usou em tempos para com os chins.

A Inglaterra, porem, é que não pode decididamente fazer outro tanto. Como é que Albion, de facto, ousaria prohibir a entrada dos seus fieis alliados numa das suas colonias? Os japonezes, pois, approveitam essa situação especial e invadem a jacto continuo a provincia da Columbia ingleza, antes que um fait quelquer possa cortar a corrente.

Dahi os disturbios occorridos nestes ultimos dias, em Vancouver, disturbios em que a colonia japoneza foi maltratada, seus estabelecimentos apedrejados e muitos subditos do Mikado feridos ou mortos.

Mas de onde, perguntará o leitor, vem toda esta animosidade contra o japonez, em paizes, precisamente, que hontem os encorajavam a luctar e a trabalhar como o occidentaes? Tudo isto vem do choque produzido entre «Shin Nippon» e o «white labor».

O «Shin Nippon» é a exaggerada expansão japoneza, porque o japonez não se contenta de emigrar: inunda os paizes que os recebem; o «white labor» é o trabalho branco, que se vê assoberbado pela corrente formidavel dos asiaticos. Estes, extremamente sobrios, extremamente economicos, quasi totalmente despidos de necessidades, fazem uma concorrencia doidea ao operario branco que aprecia o conforto e que gasta largamente. Diz uma estatistica americana que, em regra geral, onde o branco trabalha por uma remuneração de 10, o japonez trabalha por uma de 3.

Conseguintemente, um conflicto era fatal, porque em todo o logar invadido pelo japonez o operario branco não tem mais trabalho.

E coisa curiosa, emquanto na America se desenrolam estas scenas symptomaticas, na Europa, o almirante japonez Ijuin exhibe orgulhosamente diversos vasos de guerra da esquadra que em Tsushima bateu o esforço occidental.

No mesmo dia em que arrebentavam os graves conflictos de Vancouver, o imperador Francisco-José recebia com toda a pompa á sua mesa o almirante e os officiaes japonezes.

Eis outra manifestação do «Shin Nippon», a mais dolorosa de todas, na opinião dos russos.

Demetrio de Toledo.

SUCCESSOS DE MARROCOS

Informes telegraphicos

Telegrapham de Tangeros *Daily Telegraph* noticiando que quando o trabalhador hespanhol assassinou o soldado do Magzen, a população indigena, profundamente exasperada, tentou varias vezes lynchar o assassino, não o conseguindo devido á intervenção da escolta que acompanhava o criminoso.

As autoridades nacionaes e o consul hespanhol empregaram grandes esforços para impedir o massacre dos europeus ali residentes.

—Dizem de Lalla Marlina que as tribus cercaram as tropas francezas perto de Benis-Zoussen, ao norte de Udja.

O combate durou apenas duas horas; o inimigo abandonou os cadaveres no campo de batalha.

Depois disso, as forças francezas exercem represalias, bombardeando as posições de Benis-Zoussen que não responderam.

—O *Temps*, de Paris, a proposito do incidente occorrido entre o general Drude e o commandante Santa Olalla, diz que o governo francez nunca teve intenção de restabelecer a ordem nas visinhanças de Melilla, considerando que essa tarefa pertence exclusivamente á Hespanha.

—Dizem de Rabat que o sr. Regnault, na occasião em que entregou ao imperador de Marrocos as credenciaes de embaixador extraordinario da França, exprimiu a esperança de que o sultão empregará todos os esforços para restabelecer a ordem e a paz no imperio e fará immediatamente inicio, com todo o vigor, ás reformas votadas pela Conferencia de Algeciras.

O sultão respondeu: «A importancia da missão franceza confirma no nosso espirito o interesse que a França toma pelos nossos actos. Contamos com o precioso auxilio da França para levar a effeito as reformas estipuladas na acta da Conferencia Internacional de Algeciras e para restabelecer a segurança e a ordem no territorio marroquino».

—Um destacamento francez repelliu, perto de Udida, um ataque dos marroquinos, infligindo-lhes grandes perdas. As tropas francezas tiveram dois mortos e dois feridos.

O general Picquart, ministro da Guerra, telegraphou ao commandante das forças dizendo-lhe que tomasse energicas providencias, afim de garantir a tranquillidade em Udjda e arredores.

—O general Drude, em despacho telegraphico, communica que a *medhalla* de Muley-Hafid está reduzida apenas a 600 homens.

Facto gravissimo

Ha 9 mezes, mais ou menos, conta o *Pequeno*, o juiz da comarca de Sorocaba condemnou, a 3 annos, um menor que, segundo a sentença, deve ser internado no Instituto Disciplinar.

O delegado local, segundo informações pelo collega obtidas, officiou ao secretario da Justiça e Segurança Publica pedindo a internação do menor, que tem 14 annos de idade. Ouviu como resposta que no Instituto não ha logar.

Assim, desde a condemnação, ha 9 mezes, o menor acha-se numa enxovia com diversos presos.

E, sabe ainda o vespertino, o pobre menino está em estado gravissimo.

Um advogado de Sorocaba deve impetrar ao Tribunal de Justiça, brevemente, uma ordem de *habeas corpus* em favor do menor.

Como se vê por essa noticia, dá-se em Sorocaba o mesmo caso que se deu em S. Paulo com o menor Antonio Rodrigues da Silva.

TELEGRAMMAS

Serviço especial
para o "Commercio de São Paulo"

INTERIOR

Exequias de Olympio Lima

SANTOS, 10—Na egreja do Rosario foi celebrada, ás 8 horas da manhã, uma missa por alma do pranteado jornalista Olympio Lima.

Assistiram á solemnidade numerosissimas pessoas e commissões de diversas sociedades.

Foi celebrante monsenhor Victor da Soledade, vigario da parochia.

A missa foi acompanhada a orgam, sendo regente o maestro Antonio Leal.

Camara Municipal

SANTOS, 10—O vice-presidente da Camara em exercicio recebeu hoje um officio do sr. secretario do Interior communicando que o Senado Estadual annullou o acto da Camara elegendo intendente municipal o coronel Cincinato Costa que, hoje mesmo, passou o exercicio do cargo ao dr. José Monteiro, nomeado interinamente.

O sr. presidente da Camara ainda não fez a convocação da sessão extraordinaria para a respectiva eleição.

O sr. José Monteiro logo que tomou posse, expediu uma portaria aos chefes de todas as repartições municipaes, scientificando-os de que continúa no exercicio do cargo.

Expulsos

RIO, 10—Durante o mez de setembro foram expulsos de territorio nacional 10 individuos.

Almirante Pinheiro Guedes

RIO, 10—Consta que logo que termine sua licença o almirante Pinheiro Guedes poderá demissão do cargo de inspector do Arsenal de Marinha.

Enfermo

RIO, 10—Achase ligeiramente enfermo o marechal Camara, chefe do Estado-Maior do Exercito.

Immigrantes europeus

RIO, 10—O dr. Miguel Calmon indeferiu o requerimento em que a firma Schmidt & Trost propunha a introducção de immigrantes europeus, mediante o pagamento das despesas de transporte.

Movimento de vapores

RIO, 10—Entraram hoje neste porto os seguintes vapores:

De Buenos Aires, *Esmeralda*; de Porto Alegre, *Baldoino*; de Itapemirim, *Cormoran*.

Saidas: para Porto Alegre, *Florianopolis*; para Antonina *Guayaz*; para Aracaty, *Tijucas*; para Itajahy, *Guababa*; para S. João da Barra, *Rio-Janeiro*; para Bordéos, *Esmeralda*; para Barbados, *Teutonia*; para S. Francisco, *Bahia*.

Tribunal de Contas

RIO, 10—O Tribunal de Contas mandou escripturar no titulo—Receita Especialisada,—a quantia de 160 contos, a São Paulo, por despesas autorisadas pela verba 20; e recusou o registro do credito de 159$800 á delegacia da mesma cidade para pagamento da publicação de editaes referentes ao serviço eleitoral feitos pelo jornal *Parcia*, editado em Rio Preto.

Caixa de Conversão

RIO, 10—A Caixa de Conversão recebeu hoje aos seus cofres: 50$000 em ouro nacional, 332:100 libras, 900 francos, no valor total de 5:987$348.

Da mesma caixa sahiram: 1.018 libras e 100 dollars no valor total de 16:000$000.

Congresso Federal

RIO, 10—SENADO—Na hora do expediente o sr. Alfredo Ellis falou contra as excessivas taxas de frete, cobradas pela «São Paulo Railway», continuando amanhã o seu discurso.

As materias constantes da ordem do dia ficaram todas encerradas, sendo as votações adiadas por falta de numero.

CAMARA—A ordem do dia ficou encerrada e por falta de numero foram adiadas as votações.

O sr. Haasdocher pediu informações ao governo sobre as transacções feitas com o Banco de Funccionarios Publicos.

O sr. José Carlos consultou a ordem que a Inspectoria de Navegação deu ao capitão de corveta Rodolpho Ramos para superintendar a illuminação e o balizamento dos portos.

A commissão de Marinha e Guerra reunia-se hoje para estudar o projecto do sr. Jorge de Moraes para a creação de escolas de gymnastica nos estabelecimentos de ensino civil e militar.

O sr. Serzedello Corrêa justificou a subdivisão do projecto que ha dias apresentou, por um outro projecto relativo aos sellos das cadernetas de bancos.

A Commissão de Finanças continuou hoje o estudo sobre as emendas apresentadas ao orçamento do Interior.

Guglielmo Ferrero

RIO, 10 — O eminente historiador italiano Guglielmo Ferrero fará amanhã a sua ultima conferencia, no pala-

MUSA VARIA

Hoje abro um parenthesis sincero
A' minha musa, descorada e pobre
Ainda uma vez lhe lembrando esse que a sobre
Missão, comprida, secreta e austera,

Se passou sobre a vida, em lucta ingloria,
Contra a deslealdade e a hypocrisia,
Depois de morto houvesse lhe a memoria
Numa expansão de sympathia.

Ivanan

O CAFE

MERCADO DE SANTOS, EM 10

Tornaram-se conhecidas vendas de 20.874 sacas.

Baixa, 4$700 para o typo 4.

Mercado, calmo.

Entradas hoje, 46.628 sacas; desde 1º. do mez, 494.117; desde 1º. de Julho, 3 205.303; stock,... 1.891.025; media, 48.641.

—Em igual data do anno passado:

Entradas nesta data, 40.494 sacas; desde 1º. do mez, 724.185; desde 1º. de Julho, 5 015.913; stock, 2 039.487; vendas, 51.356; baixa, 4$000.

—

CAFÉ BALDEADO—Foram baldeadas hontem, com destino a esta cidade, 46.792 sacas, sendo: 23.441 na Paulista; 3.862 na Sorocabana; 1.804 em Campo Limpo; 455 no Braz e 9.730 no Parq e L. Paulo.

—

PAUTA SEMANAL — Café bom, 650 réis.

Taxa cambial para a cobrança de 5 francos por arroba, para o dia 11:

Sobre Paris, 636.

—

Companhia Registadora de Santos

As vendas de café a termo, registadas hontem, em Santos, foram de 15.000 sacas, a saber:

Na base do typo n. 4, 15.000 sacas.

Cotações de fechamento:

Outubro, 4$625 a 4$650. Novembro, 4$675 a 4$690 Fevereiro, 4$650 a 4$675. Janeiro, 4$675 a 4$700.

Na base do typo n. 7. — sacas.

Cotações de fechamento:

Outubro, 3$500 a 3$550. Novembro, 3$500 a 3$550. Dezembro, 3$500 a 3$550. Janeiro, 3$500 a 3$550.

—

MERCADO DO RIO DE JANEIRO — Entradas, 15.856 sacas. Embarcadas, 18.226.

Mercado, fraco.

—Vapores entrados:

Rio Negro: não constam.

Da Cuiá: não constam.

—

Mercados extrangeiros

Fechamento do dia 9:

Havre: inalterado a 1/4 de baixa.

Dezembro, 42 3/4 e Maio, 42 1/4.

Vendas: 12.000.

Hamburgo:—alta e baixa de 1/4.

Dezembro, 33 e Maio, 33 1/2.

Vendas: 18.000.

New York: inalterado.

Cotações: Dezembro, 6,00 Maio, 6,30.

Vendas: 14.000.

Disponível: inalterado 6 1/2.

Abertura do dia 10:

Havre: inalterado.

Dezembro, 42 3/4 e Maio, 42 1/4.

Anterior:

Dezembro, 42 3/4 e Maio, 42 1/2.

Hamburgo:—1/4 de alta.

Dezembro, 33 1/4 e Maio 33 3/4.

Anterior:

Dezembro, 33 3/4 e Março, 33 3/4.

New York: baixa por 1/4 de 5 pontos.

Ao meio dia:

Havre: inalterado.

Hamburgo: baixa e alta de 1/4.

Rio 10 13, 2ª cotação: 5 de baixa por dia.

—

Santos

Cafés pesados em Santos, para embarques typos da Bolsa de New York:

Typos 3, 4$100; 4, 4$000; 5, 3$900; 6, 3$800; 7, 3$400; 8, 3$100; 9, 2$800.

Média superior de commissaria, 4$333.

---

cio Monroe sobre: «O imperio, o christianismo e a sociedade moderna».

O illustre conferencista partirá domingo á noite ou segunda-feira de manhã para S. Paulo.

Victorias portuguezas em Africa

RIO, 10 — Varias associações portuguezas farão celebrar domingo, na egreja da Candelaria, um solenne *Te Deum* para manifestar o jubilo da colonia portugueza pelas brilhantes victorias alcançadas pelas tropas portuguezas em Africa, na campanha contra os cuamanhas e cuamatas.

Mercado de café e cambio

RIO, 10—O mercado de café manteve-se hoje bastante estavel e com preços inalterados.

Entradas:

Pela estrada de ferro	7619	sacas
Barra	11.247	»
Embarques:		
Estados Unidos	7385	»
Europa	9591	»
Cabotagem	1250	»

Ponta, 370 réis.

Existencia, 427.164. Vendas, 17.000.

Mercado firme. Havre, inalterado. Hamburgo, 1/4 de alta.

Cambio, inalterado.

O novo ministro argentino

RIO 10—Ao novo ministro dos negocios da Argentina junto ao governo brasileiro participou o sr. barão do Rio Branco, ministro das Relações Exteriores, que o Brasil concedera *exequatur* ao sr. João Fernandez, recentemente nomeado ministro.

Exposição de 1908

RIO, 10—Os srs. Oswaldo Dubois e Schmidt de Vasconcellos, como membros da commissão organisadora da Exposição Nacional de 1908, foram a S. Paulo.

Banquete a Ferrero

RIO, 10—Ao jantar offerecido pelo senador Antonio de Azeredo ao sr. Guglielmo Ferrero, compareceram os srs. Carlos Peixoto, presidente da Camara, James Darcy, d. Rosa Campello e senhora; Graça Aranha, Manoel Bomfim, do Rio Branco, Afranio Machado e senhora; Machado de Assis e Paula Ramos.

Depois do humanete houve recepção que foi concorridissima.

Divisões navaes

RIO, 10—Foram divididas as 22 divisões navaes em quatro esquadras: divisão de couraçados, composta dos navios: *Riachuelo, Tamoio, Floriano, Geraes e Sergipe*, e a divisão de cruzadores, composta de *Tamoio, Barroso, Tiradentes e Tamoio*.

Decretos assignados

RIO, 10—O dr. Affonso Penna despachou hoje com todos os ministros, assignando os seguintes decretos: Guerra, reformando o tenente Candido José Teixeira e transferindo varias officiaes. Fazenda, nomeando contadores para a Alfandega daqui os srs. Honorio Gurgel de Andrade Lima Junior, conferente da Alfandega de Santos; Angelo Xavier da Veiga, Fernandes Silva, Alaide Galvão e Luiz Valle de Almeida; nomeando para 2º escripturario da delegacia de São Paulo, o 4º Mario Bernardes Cardoso; para 1º escripturario da Alfandega de Pernambuco, o 2º da Alfandega de Santos, Francisco de Oliveira e Silva; para terceiros escripturarios da Delegacia de S. Paulo, os quartos Enrico Vergueiro e Arnaldo Damasco de Andrade; nomeando para fazer parte da commissão ajudante da inspectoria da Alfandega de Santos, o 2º escripturario da Alfandega daqui, Theophilo Almeida e conferentes na de Santos os primeiros escripturarios Antonio Augusto Silva, Antonio Pimenta, Pires Domingues e Enrique Guzmão; primeiros escripturarios os segundos Ricardo Gonçalves, Americo Ferreira, Leonardo Porto e Lopes Sousa, segundo o terceiro Marcionilio Silva; 2º da Alfandega de Santos, Virgilio Torres, da de Pernambuco e João Baptista de Azevedo, da do Pará; promovendo a segundos os terceiros escripturarios Antonio Paiva, Septimio Werner e Candido Cavalcanti; removendo Bernardino de Sousa da Delegacia de S. Paulo para a Alfandega de Santos; nomeando quartos escripturarios, Santos Chagas, Rosas, Marques Netto e Gladstone Flores. *Marinha*. Nomeando Carlos Neronha inspector das costas e portos; inspector de Machinas, Lins de Cavalcanti; commandante da divisão de couraçados, o contra-almirante Gavião Pinto, sub-chefe do estado maior, Viagio. Nomeando o engenheiro Paula Ramos director do serviço de propaganda do Brasil no extrangeiro; nomeando chefes da commissão de estatistica Marques Oliveira, Luiz Leitão, Oziel Bordeaux e Rego.

EXTERIOR

Fallecimento

GENOVA, 10—Falleceu aqui o conhecido uruguyo d. Antonio Dovites.

Fechamento de tabernas

MADRID, 10—Apesar das ordens recebidas, o governador da cidade de Barcelona sr. Lacierva, não se atreve a por em execução a medida adoptada pelo governo de mandar fechar as tabernas ali existentes.

O fracasso de Salmeron na propaganda republicana

MADRID, 10—Os solidarios estão muito desgostosos com o chefe republicano Salmeron, devido ao fracasso da propaganda empreehendida na provincia da Galiza.

Asseguram elles que o que motivou isso foi ter o sr. Salmeron permittido a intervenção das auctoridades locaes, mostrando-se, assim, fraco e condescendente; negam-lhe energia, prudencia e coragem, qualidades que elles criam existir em seu chefe.

Escandalo na cathedral de Toledo

MADRID, 10—Telegrapham de Toledo dizendo que tem servido para innumeros commentarios o facto de terem os dois conegos da cathedral vendido a um negociante francez dois preciosissimos quadros gregros substituindo-os por copias que cautelosamente mandaram fazer.

O negocio, denunciado a tempo, foi descoberto, tendo sido o negociante francez obrigado a restituir os quadros, ficando com as copias.

E' grande a indignação que reina contra os conegos, e o facto, assumindo proporções de grande escandalo que é, tem sido tratado detalhadamente pela imprensa.

O arcebispo de Toledo mandou comparecer á sua presença os dois conegos que serão punidos ecclesiasticamente e depois processados.

Homenagem ao maestro Keil

LISBOA, 10 — Reunem-se amanhã os amigos do maestro Alfredo Keil fallecido ha dias na Allemanha, afim de deliberarem sobre a homenagem que pretendem prestar em sua memoria, por occasião dos funeraes.

O cadaver de Kiel virá de Hamburgo para ser sepultado aqui. Acompanham-no sua viuva e filhos.

Entrega de bandeiras

LISBOA, 10 — Estão sendo distribuidos os convites para o festival que se realisará no dia 13.

A rainha d. Amelia que o assistirá, por essa occasião fará entrega, á armada portugueza, das bandeiras que lhe foram offerecidas pelos seus subditos no Brasil.

Eleições municipaes

LISBOA, 10 — Os governadores civis receberam do governo o modelo das cedulas que serão adoptadas nas eleições municipaes que se realisarão a tres de novembro.

A exposição brasileira e os reis de Portugal

LISBOA, 10 — O pintor Jorge Collaço convidou suas maj. fidelissimas a enviarem seus trabalhos para a secção de Bellas-Artes da Exposição do Rio de Janeiro.

Tanto o rei d. Carlos como a rainha d. Amelia accederam ao convite do pintor portuguez.

A Royal Mail

LONDRES, 10 —A companhia *Royal Mail* resolveu emittir obrigações no valor de 200.000 libras esterlinas, apresentando a respeito um projecto que será discutido na proxima assembléa geral dos accionistas daquella companhia.

Inundações

ROMA, 10 — Chegam de todas as provincias do reino noticias de grandes e destruidoras enchentes. Ha varios logares em que as enchentes são formidaveis.

Varios transbordam, alagando tudo. Varias estradas já foram invadidas pelas aguas que destroem as plantações e derribam pontes.

Em todos logares os trens não trafegam, pois que varias linhas ferreas se acham estragadas, e em outros conseguem fazer, mas com grandes difficuldades.

As prejuizos são enormes.

Tres mil operarios em grêve

MILÃO, 10 — Tres mil operarios da fabrica metallurgica Helvetia, declararam-se hoje em grêve. Allegam, como causa, a despedida de um operario.

Os grevistas aproveitam a occasião e exigem, além da readmissão do collega, augmento de salario.

Orçamento de 1908

PARIS, 10—O presidente da commissão de orçamento da Camara conferenciou hoje com os ministros Clemenceau e Caillaux sobre a modificação que pretende introduzir no orçamento de 1908, em consequencia dos 15 milhões de francos gastos com impostos, garantia de juros das estradas de ferro, e com a reforma da policia de Marselha.

O Congresso de cirurgia

PARIS, 10—Durante a sessão de hoje do Congresso de Cirurgia, o dr. Schrumberger referiu que um caso de laryngectomia total com cancro na larynge, que já datava de cinco annos, fora tratado por elle, obtendo feliz resultado.

Condecorações

MADRID, 10—Foi hoje assignado o decreto que manda conferir o commandante e a officialidade da canhoneira *D. Alvaro de Bazan*, pelo valor demonstrado por elles no bombardeamento de Casa Blanca.

Foi tambem condecorado o consul portuguez que auxiliou as forças hespanholas naquelle logar.

O rio Lot

PARIS, 10—Da região do Lóire Informam que o rio Lot transbordou, subindo quatro metros.

A parte baixa da cidade foi toda inundada. O trafego de trens está paralysado.

Choque de trens

FLORENÇA, 10— O comboio especial que transportava o ministro Rava, emquanto esperava na estação o trem que o devia conduzir, foi alcançado por uma machina de manobras. O ministro sahiu illeso.

O Congresso Socialista

ROMA, 10 — Antes de encerrar suas sessões o Congresso Socialista formulou um voto que vae dirigir ao governo pedindo para que sejam melhoradas as condições das provincias meridionaes.

Camara convocada

PARIS, 10—E' versão corrente que a Camara dos Deputados será convocada extraordinariamente para uma reunião no dia 22 deste mez.

AVULSOS

FAUNA 10 — O sr. substituto re-

---

metteu um processo ao Tribunal antes de despachar o recurso devido, dentro do prazo da lei.

Não ha justiça nesta terra.—*Advogado Arlindo Castro.*

NOTAS & NOTICIAS

Circulou hontem pela cidade o boato, agazalhado, aliás, por alguns collegas, de que o sr. William Speers, superintendente da *São Paulo Railway*, havia telegraphado á directoria dessa empresa, em Londres, communicando-lhe a má impressão que causára geralmente a elevação das tarifas de café; e que da mesma directoria recebera auctorisação para reduzil-as novamente. A annunciada solução—dizia-se—fôra devida á solicita intervenção da Sociedade Paulista de Agricultura, que, com tanto desvelo, tem tratado de defender os altos interesses da nossa lavoura.

Tratámos de saber logo o que havia de positivo nessas agradaveis noticias. O que soubemos limita-se ao que segue.

A's 3 horas da tarde, os srs. Siqueira Campos e Veiga Filho, commissionados pela Sociedade de Agricultura, procuraram o sr. William Speers e pediram-lhe que, attendendo, mais uma vez, ás criticas circumstancias em que se debate a lavoura de café, adiasse para occasião mais opportuna a elevação das respectivas tarifas. O digno superintendente da *São Paulo Railway*, demonstrando o maior interesse pela solicitação da benemerita sociedade, ponderou, comtudo, aos dois delegados que não podia resolver coisa alguma sem primeiramente consultar a directoria, em Londres.

Por emquanto, foi sómente isto que se passou. A consulta ainda não foi feita, e, portanto, a solução ainda não foi dada. Devemos confiar, porém, em que a ininterrupta boa vontade da *São Paulo Railway* para com o nosso paiz e a classe agricola paulista, suggerirá á sua direcção uma solução conciliadora dos interesses em jogo de lado a lado.

Amanhã proseguiremos em nossos artigos a respeito do assumpto.

✣

Perfumaria e artigos hygienicos — Pharmacia Borges, rua 15 de Novembro, 17-A.—S. Paulo.

✣

No interior do Estado são, actualmente, nossos unicos viajantes os srs.: Felix Guimarães, redactor desta folha, actualmente em serviço na linha Paulista; Lacriado Ribeiro, na Mogiana; Brasilio Leal, na Sorocabana e Ytuana, e Alberto Guerra, na linha do Norte. O sr. Samuel Porto, por obsequio, está incumbido de visitar Itutinga, Bôa Vista das Pedras, Pitangueiras, Barra Bonita, Pederneiras e Barretos.

Declaramos, outrosim, que os srs. Alcibiades Novaes e Djalma de Magalhães, desde o dia 20 de agosto passado, não são mais viajantes desta folha, conforme, nessa data, communicámos aos nossos assignantes e ao publico em geral.

✣

Deve apparecer brevemente, no Rio, a revista *Curdemas*, sob a direcção do distincto escriptor e brilhante edylista Coelho Netto.

A *Curdemas*, preoccupar-se-á principalmente com o Brazil, divulgando-o e preconisando-o.

Acompanhará, em secções especiaes, a evolução da vida brasileira, o progresso da Republica e, todos os annos, em dezembro, dará, a titulo de jornal, uma grande edição de Natal, copiosamente illustrada e rica em collaboração literaria.

✣

A Saúde da Mulher. E' infallivel nas molestias das senhoras.

✣

Com o numero de hontem completou o seu 12º anno de vida o *Correio da Joia*.

Commemorando a data, deu o *Correio* uma edição illustrada com as photographias do edificio em que se acha installado, do seu pessoal e machinas, afóra escolhida e variada collaboração.

Ao collega jaluense as novas saudações.

✣

Em sessão hontem realisada da Liga Academica, o sr. Leopoldo Dinis Junior, da Faculdade de Direito, apresentou uma proposta no sentido de tomar aquella sociedade a iniciativa da erecção de uma estatua ao eminente publicista brasileiro Eduardo Prado, saudoso director desta folha.

A proposta, que levantou grande entusiasmo entre os estudantes, foi unanimemente approvada, tendo, além de academico que a apresentou, usado da palavra muitos outros, que a elogiaram pelo seu grande valor.

Agora, resta que S. Paulo, que foi o berço do grande intellectual, receba, do mesmo modo por que a receberam os moços estudiosos, a proposta do academico Leopoldo Dinis Junior.

✣

Dionysio Bispo de Sousa, que se acha preso na cadeia de Megy-entrim, em cumprimento da pena de 9 annos e quatro mezes imposta pelo jury daquella comarca, tendo já cumprido metade desse tempo, dirigiu uma petição de graça ao sr. presidente do Estado, implorando perdão para o resto da pena.

A petição foi endereçada por intermedio da Secretaria da Justiça e o peticionario allega ter incorrido em erro judiciario a decisão que o condemnou.

✣

Fez prova escripta, hontem, no Tribunal de Justiça, o sr. Francisco de Almeida Guimarães, que pretende habilitar-se para exercer o officio de advogado em Limeira.

A prova oral realisa-se hoje, ás 2 horas da tarde.

✣

Consta-nos, diz o *Jaguaryense*, que se publica em Jaguary, Minas, que o sr. major José Theotonio de Campos, habil pharmaceutico ali residente, descobriu um remedio prompto e efficaz para a cura da tuberculose, remedio que por estes dias será apresentado ao Laboratorio de Analyses de São Paulo.

E' mais um milagre que faz o major Campos a bem da humanidade, além de muitos que já tem feito, levantando doentes já desenganados por abalisados medicos.

✣

«Boro Boracica» cura todas as molestias da pelle.

✣

O estabelecimento graphico dos srs. Riedel & Franco, á rua José Bonifacio, n. 25, é, incontestavelmente, um modelo de perfeição e um dos mais importantes do Brasil.

No paiz não ha mesmo casa congenere que a iguale em obras luxuosas de typographia, zincographia, carimbos de borracha e litho-chromolithographia.

Tivemos occasião de apreciar alguns dos productos de todas as especialidades da casa dos srs. Riedel & Franco, e, com franqueza, de estrangeiro não nos vem melhor nem mais artistico trabalho.

E' um estabelecimento que honra e engrandece as artes graphicas no Brasil em geral e, particularmente, acredita e consolida a fama do bom gosto dos paulistas pelas bellas artes.

✣

Seguiu hontem, pelo rapido, para a sua fazenda, situada em Apparecida, o dr. Gustavo de Godoy, secretario do Interior.

✣

Os srs. Kelzl & C., conceituados pharmaceuticos estabelecidos em Limeira, tiveram a gentileza de oferecer-nos um opusculo do «Tratamento radical do amarellão».

Nelle é minuciosamente descripta toda a marcha do terrivel mal e indicado o tratamento a seguir, o qual obedece aos estudos e observações do sr. Joaquim Kelzl, chefe da referida firma.

Damos parabens aos srs. Kelzl pelo precioso contingente que com a sua descoberta traz á sciencia medica.

✣

O sr. Pedro Severo Ricardo, director interino do 1º grupo escolar do Braz, teve a gentileza de convidar-nos para a festa que em commemoração ao 12 de outubro se realisa amanhã nesse estabelecimento de ensino, ás 2 horas da tarde.

✣

Restaurant AO CORVO — Hoje, vatapá á bahiana, peixe á bahiana. — Acceitam-se pensionistas e mandam-se pensão a domicilio. — Vides para 30 refeições, 35$.—Rua Auchiata, 4, antiga do Palacio. Telephone, 1327.

✣

Em visita que fizeram ao sitio do Guapira os srs. dr. Francisco Antonio de Souza Queiroz, dr. Cerqueira Cesar, respectivamente provedor e delegado da Santa Casa, Francisco de Arruda Botelho, mordomo do Hospital dos Lazaros, coronel João Antonio Jeffino e dr. Ramos de Azevedo, para a escolha do local em que deve ser construido o novo Asylo de Invalidos, ficou resolvido que essa construcção se faça na avenida Dr. Carlos Botelho, devendo ser adquirida uma área de terreno em continuação e igual ao escolhido, pertencente a um particular.

Assim, nada haverá de commum entre o Asylo e o Hospital dos Lazaros: afóra dos dois estabelecimentos ficarem a 300 metros de distancia um do outro, o isolamento será completo, concorrendo para isso a divisão das moradias, pois, cada uma delles, terá o seu mordomo.

✣

Use **A Saúde da Mulher** que oferece alivio prompto e cura certa.

✣

Foi recebida hontem, pela Secretaria do Interior, a carta de naturalisação de Luiz Corcial, residente neste Estado.

✣

O sr. Manoel Martins Quintão escreve á *Gazeta de Noticias*, da fazenda do Pulol, em Tombos, Estado de Minas, que no dia 5 do corrente appareceu ali uma formidavel nuvem de gafanhotos, que destroçou, em poucas horas, as hortaliças, os cafeeiros em plena Floração, os cannaviaes das proximidades, o milho e muitas outras plantações.

Aquelle cavalheiro informa ainda que os prejuizos que a temerosa nuvem de gafanhotos occasionou naquellas redondezas foram enormes.

✣

«Boro Boracica» cura queimaduras.

✣

Foi approvada, pelo sr. ministro da Fazenda, a nomeação do sr. Americo Toledo Vallim para auxiliar da collectoria de rendas internas de Santo Amaro.

✣

Foi deferido o requerimento em que o Asylo de S. Vicente de Paula, de Porcelia, pedia a isenção de imposto de transmissão de um predio que lhe foi legado por d. Maria do Espirito Santo Lopes.

✣

Por decreto de ante-hontem, foi nomeado archivista da Alfandega de Santos o sr. Antonio Galvão Carvalhal.

✣

Extrahiu-se hontem a loteria de ... do exercicio do Estado de São Paulo, tendo sido premiado com a sorte grande o nº 1902, vendido em Campinas pelo sr. Antonio Andrade.

A agencia geral vendeu o premio de 4:000$000 e o sr. Antonio Tavares, (Ao Gato Preto) vendeu o terceiro premio.

O premio de 1:000$000 foi vendido em Itú pelo sr. Odoire Massa.

✣

Creme de Vaselina Robertine para cutis e cabellos.—Recebe-se na Pharmacia Borges.

✣

Na Commissão de Finanças, da Camara Federal, em reunião effectuada ante-hontem, concluiu o estudo sobre as emendas offerecidas ao projecto que fixa a despesa do Ministerio do Interior para o exercicio de 1908.

Os srs. Palmeira Ripper, Galeão Carvalhal e Alvaro de Carvalho, defenderam, no seio da referida commissão, as emendas da bancada paulista, sendo por fim acceitas as que concedem as seguintes verbas: de vinte e quatro contos, como auxilio á Liga contra a Tuberculose; de dez contos, para o «Instituto Pasteur»; de cincoenta contos, para as obras do edificio da Faculdade de Direito, e de vinte contos, para o Sanatorio de Tuberculosos, em Piracicaba.

Foi rejeitada a emenda que consignava o auxilio de vinte contos á Maternidade de S. Paulo.

✣

Homeopathia do dr. Magalhães Castro.—Vende-se na Pharmacia Borges, rua 15 de Novembro, 17 A.

✣

O dr. Washington Luiz, secretario da Justiça e Segurança Publica mandou construir nas officinas do sr. Antonio Zuffo, ao largo General Osorio, um carro para transportes de loucos.

Esse carro que foi posto hontem ao serviço da policia, é hermeticamente fechado e acolchoado.

✣

O Senado enviou hontem ao sr. presidente do Estado o decreto que auctorisa a abertura de um credito supplementar de 20 contos para attender ás despesas com a segunda época de exames de preparatorios, deste anno.

✣

«A Saúde da Mulher» é infallivel nas suspensões e menstruações difficeis.

✣

Por determinação do sr. secretario da Justiça e Segurança Publica, está sendo impresso um mappa descriptivo de todo o ramo do serviço policial desta capital, abrangendo a área da cidade e destacando a nova divisão já em execução desde o começo do anno.

Neste novo trabalho, que foi organisado pelo engenheiro Graccho da Gama, estão assignalados os postos policiaes, sédes das delegacias e subdelegacias, quarteis da força publica e do corpo de bombeiros; estão tambem indicadas todas as caixas de avisos de incendios e a situação das valvulas para o serviço de extincção.

✣

No dia 13, ás 6 horas da tarde, chegará á estação do Norte o trem especial conduzindo Guilherme Ferrero, que vi á acompanhado pelos srs. Graça Aranha, Raul do Rio Branco e dr. Mario Bulcão.

Nesse sentido o sr. A. Carini, presidente da commissão de festejos em honra do illustre historiador, recebeu ante-hontem um telegramma dirigido pelo sr. Graça Aranha.

Ainda não se sabe se Guilherme Ferrero será hospedado pelo governo do Estado ou em alguma vivenda particular.

✣

O VINHO BARCIEL é o preferido pelas senhoras.

✣

Chegaram hoje á capital os srs. Francisco Velez e Francisco Muñoz, que vieram commissionados pela colonia hespanhola de Campinas afim de entregarem ao sr. Eiras Garcia, redactor da *Voz de Hespanha* uma canetá e penna de ouro, em favor de ourivesaria.

✣

O dr. Aarão Reis, director da Estrada Central, voltou ao Rio, excellentemente impressionado com o adeantamento que observou nas obras de alargamento da bitola da Central, na sua ultima viagem a esta capital.

✣

A Camara Municipal de Campos Novos do Paranapanema officiou ao sr. presidente do Estado, pedindo a creação da uma feira de gado naquelle municipio.

✣

Vae ser nomeado collector estadual em Mattão o sr. Joaquim Corrêa da Silva. Essa collectoria vae ser brevemente creada.

✣

O dr. Eduardo Gê Badaró, lente de Gymnasio de Campinas obteve um anno de licença, em prorogação.

✣

O sr. primeiro tenente de artilharia José Victorino Aranha da Silva, visitou hontem de manhã o quartel da Luz, aos estabelecimentos do 1º batalhão e do corpo de cavallaria.

✣

Elixir antiapytico de Melsens, digestivo completo.

✣

Deve seguir hoje para S. Simão o sr. João Loureço Rodrigues, inspector geral do Ensino, que vae representar o sr. secretario do Interior na inauguração do novo predio do grupo escolar, que se realisará no sabbado.

A esse estabelecimento será dada a denominação de *Santa de Silva*, em homenagem á memoria do fundador daquella cidade.

✣

Parece que pela reforma do Thesouro serão creadas recebedorias de rendas em alguns pontos do nosso Estado.

✣

Depois que a agencia geral das loterias da Capital Federal, dos srs. Julio Antunes de Abreu & C., á rua Direita n. 39, começou a distribuir grandes premios, é de quem quer.

Senão vejam: para sabbado, 19, ella annuncia 200 contos, e, para segunda-feira 50 contos. Nada menos de 250 contos distribuidos em dois dias.

Até aqui se vê que o Commercio advoga a causa dos necessitados.

✣

A. CELSO GARCIA—Advogado—Escriptorio, rua do Quartel, 5.

✣

O novo emprestimo brasileiro está sendo cotado, na praça de Londres, com um desconto de cinco oitavos.

✣

Em setembro deste anno entraram na Republica Argentina 16.000 immigrantes.

✣

Os srs. Vasconcellos Saraiva & C., proprietarios da casa *As Mesas Elegantes*, acabam de receber um colossal sortimento de cadeiras para fumadores.

Pelo annuncio que essa importante casa faz hoje, na secção competente do Commercio, se verifica que além do sortimento ser completo, tem cadeiras para todos os preços.

✣

Resultado dos exames de preparatorios, hontem realisados:

Arithmetica—Approvado, com distincção: Alberto Cintra. Plenamente: Sebastião C. Villas Bôas. Simplesmente: Rubens Noce. Levantou-se da escripta, 1. Reprovado, 1. Não compareceram 3.

Historia Natural—Approvado, simplesmente: Pedro Rodrigues de Almeida. Reprovado, 1. Desistiu do exame na prova escripta, 1. Não compareceram, 6.

—Hoje, ás 7 horas da manhã, serão chamados os seguintes examinandos:

Francez—Candido de Sousa, Sylvio de Azevedo Antunes, Benedicto Novaes, Luiz Calmon Nabuco de Araujo, Pedro Rodrigues de Almeida, Ruy Coutinho de Mesquita, Euclydes Barros Fortunato da Cruz e Octavio Godoy Vaz de Oliveira.

Arithmetica e Algebra—Pharmacia: José Leal, d. Augusta Pinto da Fonseca, Candido de Sousa, Luiz Augusto Corrêa, Mario Riguetto e João Kremer Botelho.

Os candidatos ao exame de inglez, que fizeram prova escripta hontem, farão as oraes hoje, ás 7 horas da manhã.

✣

O Financial News publica o relatorio do consul britannico em Pernambuco.

Esse funccionario declara que estão melhorando muito as perspectivas do commercio desse Estado, graças, sobretudo, a haverem cessado as fluctuações do cambio.

O consul inglez elogia a bôa administração das linhas da Great Western of Brasil Railway Company, dizendo que o futuro do Estado se acha estreitamente ligado ao futuro dessa estrada.

✣

Grande liquidação da Alfaiataria do Povo—Esta acreditada e popular alfaiataria que acaba de mudar-se da rua de S. Bento n. 24, para a mesma rua n. 95, está fazendo uma grande liquidação no seu enorme stok de fazendas, vendendo-as por preços reduzidissimos.

Casemiras, a metro por menos do custo e ternos sob medida de casemira de 35$ a 75$.

✣

O Diario de Santos, brilhante folha que se publica na cidade de que tira o nome, sob a direcção do dr. Isidoro de Campos, entrou hontem no 36º anno de existencia.

Commemorando esse auspicioso acontecimento, deu hontem o *Diario* um magnifico numero de desenas paginas.

Na de honra, como justissima homenagem ao seu fundador, estampou o retrato do dr. José Emilio Ribeiro de Campos.

Ao collega santista enviamos as nossas saudações, bem assim sinceros votos pela sua continua prosperidade.

✣

Respondendo a uma consulta do Delegado Fiscal nesta capital, sobre o modo como deve proceder em relação ao troco por moedas de prata das notas de 500 réis, que a partir de 1 do corrente tem o desconto de 2 por cento, o sr. ministro da Fazenda declarou que pela caixa especial devem ser trocadas as quantias multiplas exactas de 500 réis e pela caixa geral por moedas de nickel e cobre as fracções dessa quantia.

A cura da cegueira

Em todos os tempos e por innumeras vezes, se fizeram tentativas com o intuito de restituir a vista aos cegos.

Muitas destas experiencias revelam grande engenhosidade e quasi todas tem sido descriptas pela imprensa: infelizmente os resultados foram sempre negativos.

Mas, são poucos os casos em que a cegueira continúa ainda incuravel.

Apparece agora uma nova tentativa que convém, desde já, ficar conhecida dos leitores.

Um sabio norueguez de Benger, que se entrega nas horas vagas ao estudo da ophthalmologia, lembrou-se de substituir a vista real e directa por uma sensação analoga, em todos os individuos, nos quaes a caloridade vital seja ainda bastante energica para fazer funccionar os nervos opticos, da mesma fórma que provoca o funccionamento dos que se acham ao serviço dos outros sentidos.

Parece que se trata de um apparelho permittindo a formação no interior do olho, de uma imagem do objecto que se pretende tornar visivel.

O cego não veria, como os felizes que gozam desse sentido; elle veria sem os olhos.

O inventor do apparelho não nos apresenta a sua descripção.

Em todo o caso, como a noticia é tão sensacional como interessante, não ha inconveniente em a tornar desde já conhecida.

ABANDONADA

Mais um facto tristissimo, semelhante a muitos que ultimamente temos narrado, somos constrangidos a trazer hoje ao conhecimento dos nossos leitores.

Na porta da casa de residencia do sr. consul de Portugal, á rua Senador Queiroz n. 32, hontem, ás 8 horas da noite, foi encontrado, pelo soldado all de serviço n. 182 da Guarda Civica, uma creança do sexo masculino, envolta em trapos, apparentando ter um mez de edade.

A attenção do guarda, assim como a dos visinhos, foi despertada pelo choro da pobre abandonada.

O sr. João Coelho da Costa, negro do sr. consul, que se acha actualmente ausente em companhia de sua familia, entregou o pequeno engeitado ao sr. Eugenio Silva, proprietario da Padaria Mineira, á rua da Conceição n. 43, que por sua vez o confiou a Olinda Maria da Conceição, uma sua inquilina.

A praça n. 183, que teve conhecimento do facto, porquanto estava nesse momento de serviço á rua Senador Queiroz, limitou-se a communicado ao dr. M. Schmidt, sub-delegado de S. Caetano.

Como existe nesta capital um asylo de expostos, creado para corrigir essas anormalidades, não seria esta casa a indicada para receber os mineros e pequeninos entes repudiados pelos pais?

Muitas vezes, como é commum, as caridosas pessoas que se encarregam de os crear e educar talvez não tenham os necessarios recursos, aggravando ainda mais, se é possivel desgraça maior, a sua tristissima existencia.

E' doloroso isto que, infelizmente, se está repetindo com assustadora frequencia.

AVENIDA BEIRA MAR

A Prefeitura do Districto Federal resolveu prolongar a bellissima Avenida Beira Mar até junto do novo mercado, que será contornado com uma grandiosa praça, convenientemente arborisada.

Para execução deste novo emprehendimento serão construidos 400 metros de cáes ligando o existente, no extremo da Avenida Central, ao recentemente construido na praia de Santa Luzia, e mais 110 metros ligando o cáes velho fronteiro á Santa Casa, que será devidamente revestido, á muralha da ponte do Calabouço. Acompanhando este cáes, e passando pelos fundos dos predios da rua de Santa Luzia, seguirá a avenida, com 33 metros de largura minima e a mesma disposição de alceas e gramados, que tanto quanto dá á parte já construida.

No extremo desta avenida, dando-lhe assim remate feliz, será aberta uma grande praça contornando o novo mercado, desapparecendo das suas proximidades as viellas e antiquarios, anti-hygienicos e feiissimos casebres, cuja permanencia é uma vergonha para a nossa já hoje justamente apreciada capital.

Serão tambem demolidos o antigo Arsenal de Guerra e o abandonado casarão do antigo quartel do largo do Moura, para o que a Prefeitura conta com o patriotico e indispensavel concurso do governo federal.

Na execução desse trabalho a Prefeitura não despenderá menos de..... 4.000:000$000.

Assim é que a Prefeitura, de accôrdo com o governo federal, dando prompto andamento aos trabalhos, poderá no anno proximo, por occasião da Exposição Nacional, e da visita dos monarchas portuguezes e de muitos outros personagens illustres aqui esperados, ter concluido e inaugurar tão grandioso melhoramento, que embellezará e saneará uma grande parte da cidade, tornando-a mais digna do entusiasmo que já hoje desperta a quantos a visitam.

ECOS DOS MUNICIPIOS

Santos

Em 10.

Esteve hontem na secretaria da Intendencia Municipal uma commissão do «comité» academico para a creação da «herma» de Benjamin Constante na capital da Republica.

A referida commissão veiu a esta cidade com o fim de dar no theatro «Guarany» um espectaculo cujo producto será destinado ao levantamento da referida «herma».

O espectaculo terá logar amanhã, 11 do corrente, pela companhia que ora trabalha no «Guarany», que levará á scena a peça *Maridos na corda bamba*.

A Banda Municipal, cedida pelo sr. coronel Cincinato Martins Costa, intendente municipal, abrilhantará esse festival.

—Realisa-se, com enorme assistencia, ás 8 horas da manhã de hoje, na egreja do Rosario, a missa em soffragio da alma do inolvidavel jornalista Olympio Lima.

—Com a senhorita Georgina Alves consorcia-se hoje, em S. Vicente, o sr. Adauto Felix de Lima, auxiliar da Companhia City.

—Ante-hontem, de manhã, falleceu nesta cidade a menina Elisa, filha do sr. Mariano dos Santos Camara, negociante nesta cidade.

O corpo da innocente foi sepultado hontem de manhã no cemiterio do Barbosa, carneira n. 16-A.

—Falleceu ante-hontem em Campinas a exma. sra. d. Theodora Cruz Marcos, esposa do sr. Roque de Marco, importante negociante naquella cidade.

—Falleceu hontem, ás 10 1/2 da noite, a exma. sra. d. Bemvinda de Campos Moura Oliveira, esposa do sr. capitão Antonio Benedicto de Oliveira, ajudante do procurador da Republica nesta cidade.

O enterro realisa-se hoje, ás 5 horas da tarde, no cemiterio do Paquetá, sahindo o feretro da Avenida Ana Costa, n. 168.

Rio Claro

Em 10.

Perante um auditorio pequeno mas selecto, realisou na noite de hontem o illustrado dr. Leal da Cunha, a sua annunciada conferencia com o mais franco successo.

S. exa. discorreu brilhantemente, caracterisando um ardor puramente desprendido e patriotico, sobre os themas de magno interesse nacional—A crise economica do paiz, suas causas e a sua solução pratica—Necessidade de reformas financeiras—O Brasil de amanhã, opulento, forte e glorioso.

Com muita erudição e logica, o illustre conferencista patenteou todos os seus amurados estudos e observações de muito tempo sobre as questões variantes e terminou conclamando o povo para uma acção unica e forte, capaz de resgatar o Brasil opulento e cheio de glorias.

A conferencia, que teve começo ás 7,5 da noite, terminou ás 8,15, hora em que o orador, sob uma estr

Commercio de São Paulo

Orgam do commercio e dos interesses do povo

Fundado em 17 de janeiro de 1892

Redactor-chefe—A. CELSO GARCIA

REDACÇÃO E OFFICINAS Á RUA DIREITA N.º 20-A

Caixa do correio, 7—Telephone, 629

PREÇOS DE ASSIGNATURAS

Na cidade:

Anno . . . 25$000 | Semestre. 15$000

Para o interior:

Anno . . . 30$000 | Semestre. 16$000

Para o Extrangeiro:

Anno . . . 50$000 | Semestre. 35$000

Annuncios e outras publicações até 9 horas da noite.

Não circula ás segundas-feiras

satisfatoria noticia de haver o exmo. ministro da Marinha relaxado a pena de suspensão que havia imposto aos praticos da barra desta cidade, tendo todos entrado naquella data no exercicio de suas attribuições.

—No dia 6 do corrente embarcou no vapor *Paido*, com destino ao Paraná, o sr. Affonso Romão de Almeida e sua familia; até ao cáes acompanharam-n-o as seguintes pessoas: major João Pinto da Costa, chefe politico nesta cidade; Antonio Avelino do Valle, presidente da Camara Municipal; coronel Laurindo José de Almeida, collector estadual e federal; Isaac de Almeida, intendente municipal; Raphael Pontes, capitão Ernesto Simões, dr. Nicolau Gordo, juiz de direito desta comarca, que o acompanhou até a bordo, e muitas outras pessoas e senhoras que fazem parte da familia do sr. Affonso.

Este sr. vae á procura de melhoras para sua saúde, e consta que se demorará no Paraná dois ou tres mezes, para o que solicitou da Camara Municipal, de que é vereador, tres mezes de licença.

—No mesmo dia fancorou tambem neste porto, procedente do norte, o vapor *Victoria*, do Lloyd Brasileiro.

MENINO QUE PROMETTE

A cidade de Sertãozinho foi, no ultimo domingo, theatro de um crime que impressiona, não só pelo seu caracter de crueldade, como por ser o criminoso uma criança de 14 annos.

Naquelle dia, cerca das 5 horas da tarde, achava-se o hespanhol Francisco Aguillar Vasque, um tanto embriagado, cantarolando, sentado no passeio de uma rua, quando delle se approximaram alguns meninos que voltavam de uma caçada e entre os quaes se achava o de nome Benedicto Ferreira, de 14 annos de edade, natural de Serra Negra.

Ao verem o pobre homem que ali estava inoffensivo, começaram a arrastal-o e a fazer contra o mesmo as maiores judiarias.

Aguillar, vendo-se assim maltratado, levanta-se e, como todo o embriagado, cambaleia para o lado dos seus perseguidores.

Nesse momento o pequenino Benedicto, pinçou de uma garrucha e cruelmente desfechou a contra o infeliz Aguillar, que cahiu morto a alguns passos do joven assassino.

Perseguido pelo clamor publico, que ficou indignado contra esse barbaro crime, Benedicto foi, com grande difficuldade, preso pelo official de justiça Luiz Gonzaga Martins.

Na policia Benedicto depoz com o maior cynismo, procurando, com uma perspicacia extranhavel na sua edade, justificar-se.

Francisco Aguillar deixa viuva e filhos menores e na hora em que cahiu ferido mortalmente pronunciou as seguintes palavras: «Acudam-me, que este menino matou um chefe de familia».

O pequeno assassino foi recolhido preso ao posto policial.

Livros, Folhetos e Revistas

Recebemos:

O n. 6 da *Iris*, que appareceu excellentemente melhorada e com a esplendida collaboração do costume.

E' mesmo inutil recommendal-a, pois maior elogio não se lhe póde fazer dizendo que é dirigida pelo sr. Alvaro Guerra.

Pelo summario a seguir se avaliará do seu valor:

I—*Os bem-casados* (conto)—Raul Pederneiras; II—*A uma joven cega* (soneto)—Basilio de Magalhães; III—*Subsidios literarios* (VII—«O estudo»)—Alberto Faria; IV—*Ventura* (versos)—Affonso Celso; V—*João Burro* (commentario historico)—Gonçalves Maia; VI — *Fragmento de uma carta* (quadras)—Vicente de Carvalho; VII—*Ouvindo o mar*... (divagação literaria)—Leona; VIII — *Duas quadras* (trovas)—Luiz Pistarini; IX — *Uma heroina* (artigo apologetico)—Leona; X—*A' sombra d'arvores* (composição polymetrica)—Mario Pederneiras; XI—*Um sarau no Céo* (conto polaco)—Z.; XII — *O Poeta e o Genio* (soneto)—Mucio Teixeira; XIII—*Scismando*... (phantasia—Leona; XIV—*A estatua* (soneto)—Oliveira Martins; XV—*Que figurado!* (artigo humoristico)—A. G.; XVI—*6 de setembro* (nota commemorativa)—Alguer; XVII—*Livros da minha estante* (esboços criticos)—Anastacio Paz; XVIII—*Questiuncolas proveitosas* (emprego do artigo antes do possessivo, o verbo *poder* na accepção de *ser possivel* e o pronome *se* como partícula impressoalisadora)—A. G.; XIX—*Kaleidoscopio* (secção de variedades); XX *A' mesa do cha* (conto)—Alvaro Guerra; XXI—*Notas finas*; XXII—*Indice* do III volume da Iris.

BRINCADEIRA FUNESTA

FAMILIA MORTA

Narra a *Gazeta de Pira* que no logar denominado Limpado, na divisa dos municipios de Lavras e D. Pedrito, Rio Grande do Sul, viviam Amancio Pinto, pequeno criador, sua mulher d. Maria da Conceição e o menino Pedro, unico filho do casal, de nove annos de edade.

No dia 15 de setembro, porém, contra o costume, Amancio até ao anoitecer não havia voltado a casa.

D. Maria da Conceição, pretendendo divertir-se á custa do marido, chamou o filho e disse-lhe:

—Pedrinho, vem cá; vae ali, leva este lenço, embrulha-te nelle e esconde-te atraz da tronqueira da porteira, e, quando tem que passar, mette-lhe um susto.

O menino sahe, em disparada, contente, rindo-se, munido do lençol, e colloca-se na posição indicada por sua mãe e espera.

D. Maria da Conceição, á porta da casa, aguardava o resultado da brincadeira que concertára.

De repente rasga-se no espaço um clarão, ouve a detonação de um tiro e em seguida um grito.

D. Maria da Conceição, tomada de horrivel presentimento, desvairada, deita a correr em direcção á porteira, onde depara com o marido e o filho, este cahido no sólo, lavado em sangue, já exhalando o ultimo suspiro.

A desesperada mãe, ante tão grande desgraça, solta um grito e cáe fulminada sobre o cadaver do filho. Estava morta.

O marido, accommettido de grande commoção, quasi louco, allucinado, cambaleante, conserva ainda a pistóla na mão, descarrega o outro cano no ouvido direito e cahe sobre os cadaveres daquelles entes queridos.

O desventurado Amancio, ao entrar a porteira, desculdado, assustara-se ante tão extranha apparição, e, rapido, sem sequer reflectir um instante, descarregou a arma, dando a morte ao idolatrado filho.

No dia seguinte, os visinhos, em triste cortejo, acompanharam ao modesto cemiterio do logar os cadaveres da mallograda familia, sendo todos inhumados em uma só sepultura.

Maria Dolores, aggregada do desventurado casal, unica testemunha dessa tragedia de sangue, foi quem, ainda aterrada, forneceu estes detalhes ao informante do citado jornal.

Vida social

ANNIVERSARIOS

Fazem annos:

D. Maria Amaral Ferrão, esposa do sr. Antonio Cardoso Ferrão.

—D. Maria Elisa Seabra Gurgel, esposa do sr. Leoncio do Amaral Gurgel.

—A menina Diva de Siqueira Barreto, filha do dr. Mello Barreto.

—A menina Lydia, filha do sr. Fernando Muniz da Silva.

—D. Ibrantina de Oliveira Cardona, distincta poetisa e esposa do sr. Francisco Cardona, nosso collega d'*A Comarca*, de Mogy-mirim.

—A menina Nair, filha do sr. Paulo J. Abrantes.

—A senhorita Maria Elisa Gomes Gloria, alumna da Escola de Pharmacia.

—O sr. Oscar Breves, funccionario publico e redactor da revista *O Combatente*.

CASAMENTO

Communica-nos, de Guaratinguetá, o sr. Augusto Frederico Guilherme Hannemann que contracton o seu casamento com a senhorita Maria Francisca dos Santos, filha do sr. Manuel Benedicto dos Santos.

HOSPEDES E VIAJANTES

A bordo do *Jupiter* passou em Santos o dr. Menezes Doria, deputado federal pelo Paraná, onde vae presidir á escolha do candidato da opposição á presidencia do Estado.

—A bordo do *Aras* chegou da Europa o dr. Victor Godinho, que durante algum tempo clinicou nesta capital.

—Pelo nocturno de sabbado é esperado do Rio o dr. Assis Brasil, nosso ministro em Buenos Aires e que daqui seguirá para o Rio Grande do Sul.

—Pelo trem das oito horas, seguiram hoje para o Paraná os srs. drs. Augusto Ramos e Adriano Goulin.

—Estão na capital:

O sr. coronel José Novaes de Aguiar, agricultor residente em S. Carlos do Pinhal.

—De regresso da Europa, o sr. Domingos de Assumpção, acompanhado de sua familia.

—O sr. Randolpho Cesar, acompanhado de sua familia.

—Vindo do Rio, ante-hontem, pelo nocturno, o sr. Salvador Santos, director da *Gazeta de Noticias* e da *Noticia* daquella capital.

—O sr. capitão Corintho C. de Sousa, vice-presidente da Camara Municipal de Silveiras.

NECROLOGIA

Falleceu nesta capital, ante-hontem, d. Altina Ferreira Campos, professora da escola do bairro do Piraporinha.

—Falleceram mais:

Em Santos, d. Rosa de Carvalho Auta.

—Em São Carlos do Pinhal, d. Laura Faro Bartolotta, esposa do sr. Francisco Boragine.

—No Rio: o sr. dr. Luiz Augusto da Silva Brandão; o sr. José de Mesquita Bastos; d. Maria Izabel Teixeira Noval, esposa do sr. João de Castro Noval; o sr. José Rodrigues Vieira, e d. Carolina Lobo; o sr. Luiz de Andrade Figueiredo, escripturario da secção de contabilidade da Secretaria do Ministerio da Marinha.

—Em Montevidéo, o commerciante sr. Francisco San Romano, cunhado dos srs. Ramon Gonzales e Bernardo Gonzales, negociantes nesta capital e em Araraquara.

—Em Nictheroy, o general reformado Napoleão Muniz Freire.

Cadastro policial

Processos — O capitão Alberto Gonçalves, 2.º subdelegado de Santa Ephigenia, remetterá hoje ao juiz da 5ª vara criminal os processos instaurados contra os individuos Agostinho Leite e Esmeraldino Antonio, incursos no art. 399 (vagabundagem) do Codigo Penal.

—

Indigente—Com guia passada pelo dr. M. Schmidt, subdelegado de São Caetano, deu hontem entrada na Santa Casa a indigente Anna Rosa de Jesus.

—

Exame mental.— No processo crime movido a Giuseppe Lambiase, o sr. 3.º promotor publico, não obstante dissentir das opiniões emittidas pelo patrono do réo, acceitou o alvitre de se proceder a um exame mental na pessoa de Lambiase por especialistas em psychiatria.

Indicou mais o sr. promotor que aos novos peritos sejam fornecidos, para investigações, os processos crimes que têm sido movidos contra Lambiase e tudo mais que constar nos cartorios e cadêa publica, onde se acha recolhido actualmente.

—

Scena de sangue — O sr. 3.º promotor publico denunciou hontem, perante o dr. juiz da 5ª vara criminal e pelo cartorio do oitavo officio, a Antonio Vicente, accusado de morte na pessoa de Miguel Severino a 27 do mez passado, na rua Ribeiro de Lima.

Antonio Vicente, gatuno conhecido, commetteu o crime no momento em que era preso por Severino, que, conforme se sabe, era agente de policia.

Atropelada — Uma menina, de 12 annos, hontem, ao passar pela rua Direita, foi atropelada por uma carroça, no canto da rua de São Bento, ficando bastante machucada.

A menor foi levada ao ambulatorio medico da Repartição Central, para o devido exame.

O carroceiro evadiu-se.

—

Grupo 5 — Talvez seja um palpite para hoje, dirá o leitor viciado na creação do saudoso barão de Drumond.

O facto, porém, é que, como boas camaradas, andaram hontem á solta pela rua Anna Cintra, cinco bonitos touros, cujos donos não appareceram e são ignorados.

A policia, na ausencia dos guardas municipaes, fel-os seguir caminho do deposito publico, com guia passada pelo capitão Alberto Gonçalves, 2.º subdelegado de S. Ephigenia, que fará hoje palpitar o coração de muitos *dromedistas*...

Ribaltas e Gambiarras

Sant'Anna—O distincto actor comico Gino Cantini, um dos bons elementos da companhia Marchetti, que ora trabalha no *Theatro Sant'Anna*, teve hontem ensejo de ver o quanto é apreciado pelo publico paulista.

O seu festival realisado hontem foi a prova disso. O theatro esteve completamente cheio e o beneficiado recebeu francos e espontaneos applausos.

Foram representadas as comedias *Tentazione*, de G. Mariani, *La medicina di una ragazza ammalata*, de Paulo Ferrari, e a farça *Il cuoco e il segretario*, de Escribe.

O desempenho como sempre foi irreprehensivel.

O beneficiado disse com muita expressão o monologo de D'Ancourt, *La vita*, recebendo muitas palmas ao finalisar.

—Hoje, pela primeira vez nesta capital, a comedia em 3 actos de Feydeau, genero livre, *Il tacchino*.

—

Polytheama—Duas casas magnificas as de hontem, tanto na *matinée* como á noite.

A luxuosa pantomima infantil *Cendrillon* continúa a deliciar os espectadores deste theatro.

A orchestra ainda hontem prejudicou muito o brilho da apparatosa pantomima.

—Hoje, nova funcção com mais uma representação da *Cendrillon*.

—

Moulin-Rouge — O 4º campeonato de lucta romana continúa a chamar grande concorrencia a este theatrinho.

Hontem, luctaram em primeiro logar Ottinger e Omer, vencendo o segundo, e em seguida Limousin venceu facilmente Calvet.

A terceira lucta entre Amalhou e Paul Pons foi interessantissima, vencendo-a depois de varios golpes interessantes o campeão mundial.

Na primeira parte do programma estrearam-se os cantores Carmen Sham e Kraquete, que foram bastante apreciados.

—Hoje, nova funcção com programma interessantissimo.

—

Sarau musical—Perante numeroso auditorio, composto do que S. Paulo tem de mais elegante e distincto, realisou-se hontem mais um dos saraus musicaes que o professor Luigi Chiaffarelli nos vem proporcionando desde algum tempo.

[illegible] é unanime em elogiar a proficiencia do distincto professor, cujo nome já não precisa mais destaque, tal a evidencia em que se poz no nosso tão celebrado meio artistico.

O sarau de hontem, em que couberam todas as honras á talentosa menina Guiomar Novaes, não desmereceu dos anteriores.

A joven pianista, cuja precocidade é realmente de pasmar, tocou excellentemente o Preludio e Fuga em dó austenido, de Bach, em que mostrou o que póde a sua technica. E essa impressão que tivemos ao principio não se modificou notavelmente com a execução das outras peças do programma.

Apenas, o que ainda falta á intelligente menina, será mais verdade de expressão, uma como alliança ideal com a alma do compositor. Para executar Chopin, para executar Schumann, e Beethoven, e Lizst e todos os grandes poetas da musica, não é bastante a technica, por muito aperfeiçoada que seja, technica que mais serve para exhibições pretenciosas que para a manifestação dum verdadeiro temperamento de artista. E nem por ser muito velho isto que vimos dizendo, tem menos opportunidade agora, tratando-se de Guiomar Nvaes que já todos applaudimos e em que reconhecemos todos a eclosão magnifica duma alma de artista. Mas Guiomar attingirá esse ideal, e qualquer coisa nos diz que muito brevemente.

Porque, se bem que reconheçamos faltar-lhe ás vezes expressão, a expressão que quizeramos já a tivesse—reveladora da sua personalidade artistica—, notámos entretanto que ao executar o *Canto Polacco* de Chopin—Lizst, e o *Rouxinol* de Allabieff-Lizt, quasi conseguiu alliar-se inteiramente ao espirito dos compositores. Notava-se que já não a preoccupava tanto o executar com agilidade, e isso transparecen visivelmente na suavidade e doçura como que tirava os sons.

Para não nos alongarmos mais, vamos resumir a impressão que nos deixou do programma, executado tambem por mme. Alice Fischer que é a segunda vez que se apresenta ao nosso publico.

Já o outro dia, numa linda festa organisada no Conservatorio, tivemos occasião de admirar os recursos da excellente voz de mme. Fischer, e agora ouvindo-a cantar alguns trechos de Carlos Gounes e de Ambroise Thomas, reforçamos a opinião que fizeramos então. E se nos fosse permittido destacar algum trecho, melhormente cautado, lembraríamos o *Non conosci il tel suol*, da *Mignon*, em que a distincta alumna do Conservatorio sorbe externar toda a suavidade deliciosa desse trecho adoravel da opera de Thomas, toda ella adoravelmente suave e deliciosa.

D. Antonietta Pasquale tambem concorreu para o brilho do concerto, executando, com a menina Guiomar Novaes, a *Introducção e Allegro* de Godard.

E ahi têm os leitores, rapidamente, a nossa impressão da noite de hontem no Steinway, cuja numerosa concorrencia foi farta em applausos aos alumnos do estimadissimo professor Chiaffarelli.

REPARTIÇÕES PUBLICAS

Secretaria do Interior

Mandou-se notificar a Camara Municipal de Santos sobre a resolução legislativa promulgada pelo sr. presidente do Estado, annullando a eleição do sr. Cincinato Costa para intendente municipal daquella cidade.

—

Acha-se nesta Secretaria a carta de naturalisação pertencente ao italiano Luiz Corcini.

Deu-se ao grupo escolar de S. Simão a denominação de «Simão de Silva», por acto de hontem.

—

Requerimentos despachados:

De d. Nonnia de Almeida, d. Antonia da Silva, Filinto Mattos Brito, todos pedindo licença—«Sim»;

dr. Eduardo Gé Badaró, solicitando um anno de licença—«Sim»;

Norberto Arruda Soares—«Indeferido»;

D. Francisca Augusta Mesias—«Aguarde a época legal»;

Aristides de Campos—«Inscreva-se»;

Francisco de Almeida Garrett—«Declare a data em que desistiu da ultima licença.»

—

Secretaria da Justiça

Foram nomeados:

Os srs. drs. Alvaro Silva, Osorio Cardoso e José Ferreira Leite, 1.º, 2.º e 3.º supplentes de delegado;

José de Castro Andrade, Juvenal Amaral, Manuel Aleixo de Godoy e José Theodoro de Alvarenga, respectivamente, sub-delegado, 1.º, 2.º e 3.º supplentes do sub-delegado, em Amparo;

os srs. Trajano Baptista da Silva, José Leite de Almeida e Jasuro Teixeira, sub-delegado e seus 1º e 2º supplentes.

—

Mandou-se construir nas officinas do sr. Antonio Zuffo, um carro para transporte de loucos.

—

Mandou-se elogiar os officiaes superiores e praças do 1º batalhão do corpo de cavallaria pelo garbo e correcção com que se houveram nos exercicios realisados em homenagem ao sr. barão do Rio Branco.

—

Secretaria da Agricultura

Para a exposição nacional de 1908, a realisar-se no Rio de Janeiro, inscreveram-se os seguintes industriaes e agricultores:

1—Fernando Luiz dos Santos Werneck, de S. Paulo—«Revista Agricola»;

2—Dr. Luiz M. Pinto de Queiroz, idem, productos agricolas, adubos, insecticidas, etc.

3—O mesmo, idem, «Revista Pharmaceutica».

4—L. Queiroz & Comp., idem, productos chimicos e pharmaceuticos. Perfumarias.

5—João Dierberg, idem, folhagens, flores e fructos.

—

Ministraram-se informações ao presidente da Sociedade Cooperativa de Orlando, sobre variedades de fumo para capa de charutos.

—

Secretaria da Fazenda

Pagamentos requisitados pela Secretaria do Interior:

de 176$000, aos directores dos grupos escolares do interior;

de 110$000, ao director da Bibliotheca Publica;

de 120$000, a Augusto Siqueira & Cia de 948$20, ao director da Escola Complementar de Campinas.

Entrega:

De 87$600, a João Lauro Schreiner.

—

Requerimentos despachados:

Do Asylo de S. Vicente de Paula, de Sorocaba—«Deferido»;

de José Serra e Simão Geraldo da Rosa—«Deferidos».

—

Prefeitura Municipal

Remetteu-se á Directoria do Serviço Sanitario a relação dos alvarás de licença para construcções, expedidos pela Prefeitura [illegible]

—

Devolveu-se á Camara um abaixo assignado dos moradores da rua Maria José, declarando-lhe que o orçamento para as obras de melhoramento dessa rua já lhe foi remettido em 20 de fevereiro de do corrente anno.

—

Determinaram-se os seguintes pagamentos:

De 9:484$225, ao engenheiro Julio Michell, pelos serviços de melhoramentos da rua 25 de Março, executado em setembro findo, descontando 5 % de caução para garantir a conservação das obras;

de 5:303$200, ao engenheiro Alberto Caldas, pelo serviço de movimento de movimento de terra necessaria a aterro e á regularisação do nivel do terreno entre a avenida Tiradentes, ruas Porto Seco e Itaporanga e o rio Tietê, em setembro findo, descontando 5 % da caução para garantir a conservação das obras;

de 4:318$600, ao engenheiro Julio Michell, pelos serviços de pintura do mercado da rua 25 de Março e de concertos dos mercados de verduras e de calpiras em agosto e setembro findos;

de 2:718$400, ao pessoal empregado nos serviços de melhoramentos da estrada da Penha de França, durante o mez findo;

de 1:770$050, ao pessoal empregado nos melhoramentos do cemiterio do Araçá durante o mez de setembro findo;

1:829$, ao pessoal empregado no britador municipal da rua João Theodoro, em setembro;

de 515$190, a Antonio Manzioni, pelo fornecimento de pedra bruta para o britador municipal durante o mez passado;

de 306$600, ao contador do Tramway da Cantareira pelo serviço de transporte de pedra bruta da Cantareira para o britador municipal da rua João Theodoro, em setembro findo;

de 504$, a Lauriado de Oliveira, pelo fornecimento de 14 vagons de lenha ao Matadouro Municipal durante o mez passado;

de 200$, a José de Oliveira Chrite, pelo serviço de conservação da estrada de M'Boy, nos mezes de julho, agosto e setembro do corrente anno,

de 188$, a Francisco Togneti, pela execução de parte do aterro da rua conselheiro Brotero, durante o mez de setembro do corrente anno;

de 150$, a Bertholino Antonio, pelo serviço de illuminação da freguezia do O', no mez findo;

de 1338$00, a José Ribeiro, pelo serviço de illuminação do bairro de Agua Branca em setembro findo;

de 100$000 a Garbini Giuseppe, pelo fornecimento de 50 sacos de carvão ao Matadouro Municipal, em setembro do corrente anno;

de 80$000 a Polycarpo Quagliotti, pelo fornecimento de uma carroninha de mão para a brita municipal da rua João Theodoro, no mez findo;

de 62$000, a José Baptista de Andrade, pelo fornecimento de sete duzias de moirões á Directoria de Obras, no mez passado;

de 60$000, a Amaro Rodrigues da Silva, pelo fornecimento de cinco duzias de taboas de ferro para as obras de construcção de um barracão no britador municipal da rua João Theodoro no mez de setembro do corrente anno;

de 50$000, a cada um dos srs. João Correa, Francisco Silva e João Fernandes, pela perda das vaccas ns. 11002, 11064 e 11058, declaradas tuberculosas e abatidas no Matadouro Municipal de accôrdo com a lei.

—

Requerimentos despachados:

De Joaquim Fernandes Estrada, Francisco Mello Machado, dr. Julio Michell, Antonio A. da Rocha Leandro Pitta, pedindo approvação de plantas;—«A' Directoria de Obras para os devidos fins»;

de José da Costa Silva, pedindo prazo para construir muro á avenida Municipal;—«Concedo noventa dias»;

de João da Silva Dias e Antonio de Rosa, pedindo licença para quitanda;—«Sim»;

de Nino Malsardi, pedindo relevamento de multa;—«Indeferido»;

de José Vistoque, pedindo relevamento de multa;—«Nada ha que deferir, pois a multa não foi imposta por agente municipal»;

de José Perrari, sobre construcção;—«Indeferido, porque o predio não está construido de conformidade com as posturas».

—

Acham-se approvadas na Directoria de Obras Municipaes ao largo da Sé nº 9, as plantas apresentadas pela Companhia dos Fazendeiros de S. Paulo e pelo sr. Nicodemo Roselli.

A' mesma repartição devem comparecer os srs. Francisco Gomes da Silva, José F. de Sousa e Vicente Rodrigues de Oliveira.

—

Ao deposito municipal foram recolhidos 9 cães vadios.

—

Ao mesmo estabelecimento foram recolhidas varias mudezas de armarinho apprehendidas a um vendedor ambulante por falta da licença.

—

Delegacia Fiscal

Recommendou-se ao collector federal de Espirito Santo do Pinhal que providencie no sentido de serem remettidos a esta Delegacia, sob pena de responsabilidade, os dois processos de infracção instaurados contra Salomão Yazbeck.

—

Remetteu-se ao collector federal de Cajapiba o termo de exame feito no sello apposto no sapato a que se refere seu officio nº 13, de 28 de setembro findo, que foi considerado verdadeiro.

—

O dr. Clodomiro Pereira da Silva foi designado para certificar as relações de material que a Secretaria da Agricultura deste Estado importou, com destino á Estrada de Ferro Sorocabana.

—

Determinou-se ao sr. inspector da Alfandega de Santos que annulle e transfira para esta Delegacia a importancia de 78$, para pagamento de uma conta da mesma Alfandega, apresentada por Augusto Siqueira & Comp.

—

Ao sr. ministro da Fazenda remetteu-se a petição em que os escripturarios da Alfandega de Santos, Americo Altes Ferreira, Roberto Augusto Lopes e José Candido Cavalcanti solicitam uma gratificação.

—

Informou-se ao sr. ministro da Fazenda que o sr. Francisco de Paula Ottiz acceitou o cargo de collector federal de Jacarehy.

Pelos Tribunaes

Tribunal de Justiça

CAMARA CRIMINAL

Sessão ordinaria em 10 de outubro de 1907

Presidente, sr. Canuto Saraiva.
Secretario, sr. Luiz de Araujo.

PASSAGENS DE AUTOS

O sr. C. Canto passou ao sr. A. e Silva a crime 4.100 de Santos e outro [illegible]

O sr. A. e Silva, ao sr. C. Pereira a crime 4.102 de Santos e os aggravos 4.949 e 4.934 da capital.

O sr. P. de Castro ao sr. P. Lima as crimes 3.994 de Apiahy, 4.004 de Limeira, 3.930 de Casa Branca e 3.999 de Tietê.

—O sr. P. Lima expoz o aggravo 4.968; o sr. A. e Silva a carta testemunhavel 192 e o sr. P. de Castro o aggravo 4.967.

—O sr. procurador geral do Estado deu parecer nas appellações crimes 4.123 da capital e 4.127 de Agudos.

JULGAMENTOS

HABEAS-CORPUS

N. 1.195. *S. Carlos* — Paciente, Antonias Torres Pimenta. Negaram a habeas-corpus.

N. 1.199. *Franca* — Paciente, Agostinho Massetti. Negaram a ordem de *habeas corpus* impetrada.

N. 1.200. *Jaú* — Paciente, Maria da Conceição. Deferiram o pedido, afim de se tomar conhecimento do mesmo, na 2ª sessão ordinaria, requisitando-se informações ao dr. juiz de direito da comarca, ficando salva á impetrante defender o seu pedido por procurador.

RECURSO CRIME

N. 2.324. *Espirito Santo do Pinhal*—Recorrente, Gabriel da Luz Nogueira; recorrida, a justiça. Relator, o sr. P. de Castro. Deram provimento.

APPELLAÇÕES CRIMES

N. 4.001, *Campinas*—Appellante, Moysés Teixeira, menor; appellada, a justiça. Relator, o sr. C. Pereira. Negaram provimento.

N. 4.088, *S. Paulo*—Appellante, Mathusalem José de Freitas; appellada, a justiça. Relator, o sr. A. e Silva. Negaram provimento.

N. 4.101. *Ytu*—Appellante, o juiz ex-officio; appellado, Francisco Felizola. Relator, o sr. C. Canto. Negaram provimento.

CARTAS TESTEMUNHAVEIS

N. 184. *Pirassununga* — Supplicantes, Antonio de Camargo Neves e outros; supplicado, dr. Manuel Jacyntho Vieira de Moraes. Relator, o sr. C. Pereira. Não tomaram conhecimento.

N. 190. *Capital*—Supplicante, Cassio de Carvalho; supplicado, dr. Theodoro Dias de Carvalho Junior. Relator, o sr. P. Lima. Tomaram conhecimento da carta e negaram provimento ao aggravo.

N. 192. *Capital*—Supplicante, Nelson de Carvalho; supplicado, dr. Theodoro Dias de Carvalho Junior. Relator, o sr. A. e Silva. Conheceram da carta e negaram provimento ao aggravo.

AGGRAVOS

N. 4.924. *Capital*—Aggravantes, os herdeiros de Joaquim Sertorio; aggravado, João Rodrigues de Camargo. Relator, o sr. C. Canto. Negaram provimento.

N. 4.939. *Capital*—Aggravante, Antonio Zambrano; aggravada, a Companhia de Seguros *Equitativa*. Relator, o sr. C. Canto. Negaram provimento.

N. 4.944. *Capital*—Aggravante, Chalm Simão Mathias; aggravado, João Salome. Relator, o sr. C. Canto. Negaram provimento.

N. 4.953. *Capital*—Aggravante, Arminio Barbosa; aggravados, E. Moller & Comp. Relator, o sr. A. e Silva. Deram provimento.

N. 4.958. *Ytu*—Aggravantes, Poyares & Comp.; aggravados, Cary & Comp. Relator, o sr. P. Lima. Deram provimento.

N. 4.959. *Capital*—Aggravantes, José Belisario de Camargo e sua mulher; aggravados, José Joaquim de Freitas e sua mulher. Relator, o sr. C. Canto. Negaram provimento ao aggravo.

N. 4.963. *Dois Corregos*—Aggravantes, João Leite de Moraes Penteado e outros; aggravado, João Adelino de Campos Neubler por seu curador. Relator, o sr. P. Lima. Negaram provimento, contra o voto do sr. P. Lima, sendo designado o sr. C. Canto para escrever o accordam.

—

RECURSO PREJUDICADO

O sr. Alexandre Coelho conferenciou hontem, no Tribunal de Justiça, com os ministros Pinheiro Lima, Almeida e Silva e Philadelpho Castro sobre a interpretação a dar a um accordam, proferido em uma das ultimas sessões da camara criminal, mandando, em provimento a um recurso crime, admittir a intervenção da parte assistiar no plenario, tendo sido o accusado absolvido pelo jury.

Cumpria saber se esse provimento affectava a sentença do plenario e a turma julgadora respondeu negativamente, declarando que o recurso ficou prejudicado pela absolvição do réu, tendo esse provimento apenas o valor de firmar a doutrina sobre o ponto controverso.

Trata-se do processo em que foi réu José Jeronymo de Mello, fazendeiro em São João da Boa Vista, accusado de haver assassinado a José Coimbra Junior, e que foi absolvido na ultima sessão do jury de Mogy-mirim, tendo produzido a sua defesa o dr. Alexandre Coelho.

Tribunal do Jury

Presidente, sr. dr. Augusto Meirelles Reis.

Promotor publico, sr. dr. Sebastião Lobo.

Escrivão, sr. major Ramos de Oliveira.

Havendo numero legal de jurados, foi aberta a sessão, sendo submettido hontem a julgamento o réo Alexandre Ferro, accusado por crime de roubo, occorrido em dias do mez de abril ultimo, na rua Florencio de Abreu.

Occupou a tribuna da defesa o academico Carlos Cyrillo Junior.

O conselho de sentença esteve constituido pelos seguintes jurados:

srs. João Augusto do Sacramento, Francisco Antonio de Godoy, Antonio Julio da Conceição Bastos, Dominguez Querino Ferreira, coronel Antonio Baptista da Luz, Roy Cabral Botelho, Benedicto Martins de Siqueira, dr. João José Vaz de Oliveira, Luiz Americano, Francisco Ferreira Leão Netto, José Jacintho Ribeiro e Sebastião Leilis.

O réo foi absolvido por oito votos.

—

Forum

O dr. 3º promotor publico, offereceu denuncia perante o juiz da 5ª vara criminal, contra Antonio Vicente, pelo crime previsto no art. 294 § 1º do Codigo Penal.

Vicente é accusado de haver assassinado, no dia 27 de setembro findo, cerca de 5 horas da tarde, na rua Ribeiro de Lima, com uma facada o agente de policia Miguel Severino Rodrigues, quando pretendia prendel-o.

O summario de culpa começará hoje, ao meio dia.

—O juiz da 1ª vara julgou por sentença a notificação requerida por Francisco Monteiro França contra Joaquim Fernandes Pinto.

—O dr. 2º promotor publico apresentou perante o juiz da 4ª vara criminal, denuncia contra Caetana Succollo, pelo crime de ferimentos leves.

—Nos autos de acção ordinaria em que Mario da Penha Azevedo move contra José Boni, o juiz da 2ª vara mandou proseguir no feito.

—Realisa-se hoje, ao meio dia, na Repartição da Policia Central, o exame de sanidade requerido pelo dr. 3º promotor publico, na pessoa de João Affonso, feito gratuitamente por Luiz de Campos.

—Marcados [illegible] a Vara de Barros.

—O dr. 1º promotor publico offereceu denuncia perante o juiz da 2ª vara criminal, contra Francisco Vinhares, pelo crime previsto no artigo 303 do Codigo Penal.

—O juiz da 1ª vara criminal condemnou a deportação a Felicio Bagna e José Nigro, pelo crime previsto no art. 400 § unico do Codigo Penal.

—O juiz da 2ª vara recebeu nos seus effeitos regulares a appellação interposta por Guilherme Pezzani, nos autos de acção ordinaria que lhe move José Rodrigues Vianna.

—Foi designado o dia 21 do corrente, ao meio dia, á porta do Forum, para realisar-se a segunda praça dos immoveis penhorados a Francisco Ronge e sua mulher, na acção executiva hypothecaria que lhes move José Boni.

—Realisa-se no dia 15 do corrente, á 1 hora da tarde, á porta do Forum, a 1ª praça da casa n. 22 da rua dos Guaiánes penhorada á massa fallida de Arminio Barbosa da Cunha, na execução hypothecaria que lhe move Antonio Garcia da Silva.

—Continuou hontem na Santa Casa de Misericordia, o summario de culpa, contra Jorge Botelho, pelo crime previsto no art. 294 § 2 combinadamente com os arts. 11 e 65 do Codigo Penal, sendo inquirida mais uma testemunha.

O processo continuará, segunda feira, ao meio dia, no mesmo logar.

—Continuará hoje, ao meio dia, o summario de culpa instaurado contra Henrique Christofani, pelo crime previsto no art. 303 do Codigo Penal.

INFORMAÇÕES DIVERSAS

Associações

CENTRO NORMALISTA DOM DE AZEVEDO—Á festa que esta sociedade realisa amanhã, recebemos um convite.

CENTRO POSTUGUEZ DE SÃO PAULO—Fundou-se nesta capital, com a denominação supra, uma sociedade recreativa e instructiva com séde á avenida Martim Burchard n. 3, sobrado.

ASSOCIAÇÃO ACCIDENTAL UNIÃO INTERNACIONAL—Hoje, ás 7 horas da noite, na séde social, sessão ordinaria da directoria.

LIGA ACADEMICA—Sob a presidencia do sr. Alcides Pereira Guimarães, secretariado pelos srs. Manuel Ferquim Leite e Amaury Marco realisou-se uma sessão ordinaria desta associação.

Foi proposto e acceito como socio o sr. Manuel de Sousa Gomes, sendo saudado pelo sr. José de Souza Soares.

O sr. Waldemar Ferreira propoz que fosse enviado ao Congresso uma moção pedindo que désse andamento ao projecto do dr. Azevedo Marques, regularisando o exercicio da advocacia.

Depois de longos debates foi approvada.

O sr. Dinis Junior propoz que a Liga tomasse a iniciativa da creação de uma estatua a Eduardo Prado, sendo essa proposta unanimemente acceita.

—

BOLETIM METEOROLOGICO

Barometro a 0,0:
ás 7 horas da manhã, 700,0 mm.;
ás 2 horas da tarde, 699,2 mm.;
ás 9 horas da noite de hontem, 699,6 mm.
Temperatura minima, 13°.
Temperatura maxima, 19°,3.
Vento predominante, até 2 horas da tarde, SE.
Chuva em 24 horas, gottas.
Tempo geral, encoberto

DISPENSARIO DR. CLAUDIO DE SOUSA—Á rua José Bonifacio, 45-A.

Neste Dispensario dação consultas hoje:

Do meio-dia á 1 hora da tarde, dr. Eduardo Guimarães.

de 1 ás 2 horas da tarde, dr. Amelio Magalhães.

das 2 ás 3 horas da tarde, dr. Domingo Lopes.

O serviço de cirurgia será feito:

Do meio-dia ás 3 horas da tarde, dr. Castilho da Gama e Silva;

das 2 ás 3 horas da tarde, dr. Claudio de Sousa.

—

SERVIÇO SANITARIO

Está encarregado hoje do serviço de vaccinação contra a variola, na Directoria do Serviço Sanitario, das 11 ás 3 horas da tarde, o inspector sanitario dr. Francisco Cavalcanti.

—

SANTA CASA DE MISERICORDIA

Movimento do dia 9 do corrente:

Existiam em tratamento	626
Entraram	23
Sahiram	21
Existem em tratamento	628

Paris	691	696
Hamburgo	719	725
Milão		852
Portugal		351
Nova-York		3$207
Bonaires		105$120

Extremos:
Contra banqueiros, 15 1/16 a 15 5/32.
Contra a caixa matriz, 15 1/16 a 15 5/32.
Em igual data do anno passado:

	90 d. v.	á vista
Londres	15 11/16	15 9/16
Paris	693	695
Hamburgo	751	757
Italia		118
Portugal		548
Nova York		3$176
Bonaires		135$000

Extremos
Contra banqueiros 15 5/8 a 15 3/4.
Contra a caixa matriz, 15 5/8 a 15 3/4.

Valores da Bolsa

Foram hontem negociados na Bolsa os seguintes titulos:
42 acções da Companhia Paulista, a 258.
5 ditas, idem, idem, a 258.
14 ditas, idem, idem, a 258.
20 letras da Camara de Ampero, a 94.
177 letras do Credito Real, a 11.000
120 ditas, idem, idem, a 11.500
100 ditas, idem, idem, a 11.500
100 ditas, idem, idem, a 11.500
24 ditas, idem, idem, a 11.500
10 apolices do Estado, (4.º serie), a 91$.
50 letras da Camara de Jundiahy, a 92.

ULTIMAS OFFERTAS

Fundos publicos	Vend.	Comp.
Apolices do Estado de 4.º	92$	91$
Idem, de 4.º (de 5000)	—	—
Apolices geraes de 5 0/0	—	1.000$
Emprestimo do Estado de 5	—	915$
Emprestimo de 1907 6 %	1.001$	—
Letras da Camara de S. Paulo:		
3.º emprestimo ex-juros	—	—
6.º emprestimo	—	—
7.º emprestimo	—	100$
Idem (90 dias)	—	—
Letras da C. de Santos (2.ª emissão)	107$00	97$
Idem idem (2.ª emissão)	—	97$
Idem da C. S. Simão ex-juros	90$	84$
Idem idem (2.ª emissão)	90$	84$
Idem idem da Casa Bronca	—	—
Idem idem da C. de S. Carlos com 10 % vencer	94$	90$
Letras da C. de Campinas	—	91$
Idem de Campinas de 200$	—	—
Letras da C. de S. Cruz das Palmeiras	—	—
Idem da Camara de Rio Claro	—	—
Idem de Araras	—	—
Idem da Camara de Jundiahy	46$	47$
Idem da Camara Municipal de Mogyana	97$	99$
Idem da Camara de Ribeirão Preto	95$	96$
Idem, a 60 dias	—	—
Idem, da Camara de Ribeirão Preto	—	—
Idem, Idem, da Camara de Italiba	47$	50$
Idem da Camara de Capivary	91$	95$
Idem da Camara de Santa Rita	—	—
Idem, da Camara de Amparo	90$	92$
Idem, da Camara de Tatuhy	90$	93$
Idem, do E. Santo do Pinhal	92$	93$
Idem, do S. Pedro	—	—
Idem da Camara de Sta. Cruz do Rio Pardo	—	—
Idem da Camara de Limeira	—	90$

ACÇÕES DE BANCOS

Commercio e Industria	80$	80$
Credito Real, carteira hypothecaria	—	—
S. Paulo ex-dividendo	131$	140$
Idem, a 30 dias	—	—
União de S. Paulo	90$	85$000
Idem, a 30 dias	—	—
Comm. Italo-Brasileira	—	—
Italiano del Brasile c/40 %	—	—
Industrial Amparense	—	—

ACÇÕES DE COMPANHIAS

Mogyana ex-dividend.	250$	258$500
Idem, idem, 30 dias	—	—
Paulista	245$	250$
Idem, idem, a 30 dias	—	—
Melhoramentos S. Paulo	1.0$	110$000
Idem, a 30 dias	—	—
Antarctica	170$	—
E. de F. de Araraquara	—	8$
Industrial de S. Paulo	—	155$
Vidraria Santa Marina	—	—
Telephonica ex-dividend.	120$	125$
União Sportiva	—	—
Mac Hardy	20$	30$
Paulista de Electricidade	—	—
Mecanica	—	100$
E. de Ferro de Dourado	—	200$
E. de Ferro Bellmante	—	—
Paulista de Seguros, a 40 %	100$	94$
Idem, a 30 dias	—	—
Agr. Geraes de S. Paulo 0 %	—	—
Registadora de Santos	130$	150$
Companhia Central de Armazens Geraes, 250 %	—	—
Fabrica de Chinelos Italo-Brasileira, Int.	112$	—
Moinho Santista (de 200$)	—	210$
Tecelagem de seda	—	220$
S. Commercial Italo-Brasileira, 250 %	—	—
Intern. de Armazens Geraes	—	110$
Idem, idem, 250 %	50$	55$
Refinadora Paulista	90$	80$
Comp. Paulista de explosivos	—	—
Empresa Frigorifica, Int.	—	—
Idem, 250 %	—	—

DEBENTURES

Telephonica	120$	100$
Norte Paulista	—	—
C. Fab. Paulistana	100$	—
Empresa Agua e Esg. de Ribeirão Preto	—	—
Industria de S. Paulo	—	115$
Thermal de Caldas	—	—

LETRAS HYPOTHECARIAS

Banco de Credito Real em liquidação	120$000	118$000
Idem a 30 dias	—	—
Banco U. do S. Paulo, ex-juros	70$	68$
Idem, idem, 30 dias	—	—

PRAÇA DO COMMERCIO

Está como inspector do mez de Outubro, o sr. Bento Pires de Campos.

E. F. Sorocabana

MOVIMENTO DE CEREAES

Despachados de São Paulo, na Estação Sorocabana, para o interior:

Milho, saccas	0
Feijão	8
Arroz	65

Despachados do interior para S. Paulo:

Milho, saccas	206
Feijão	252
Arroz	[illegible]

SANTOS

RENDIMENTOS FISCAES

A Recebedoria rendeu hoje 178:863$267, sendo em exportação, 105:056$205, em importação, 2.030:720, em estampilhas, 28:000, ...
Café desembarcado: 43.687 saccas e embarcado, 37.198 saccas.
Em imposto de 5 frs. rendeu 180.011 francos.
Em igual data de 1905: rendeu 121:971$272 desembaraçaram 38.000 saccas e embarcaram-se... 46.258 saccas.
A Alfandega rendeu hoje 178:665$267, sendo em papel, 73:873$06, em ouro, 48:492$900, em consumo, 6.291:855, em estampilhas, 4.000$800, imposto de telegrapho, 2:079$0, sello de verba, 10:[illegible]$000. Rendeu, em ouro, ...
Em igual data do anno passado, rendeu... 10:[illegible]

SANTOS, 10 — O sr. Inspector da Alfandega despachou hontem os seguintes requerimentos:
10.662, B. Ernesto Guimarães, verifique e informe o sr. Idalino Leite; 10.670, Barberis Monesi & Comp. façam-se a rectificação; 10.975, B. Ernesto Guimarães. Ao sr. Wanderley; 10.797, Cararesi & Comp. Proceda-se de accôrdo com o sr. chefe da 1.ª secção; 11.082, Comenale Votta & Comp. Entregue mediante recibo; 11.021, F. S. Hampshire & C., á Companhia Docas; 11.037, F. Matarazzo, deferido na presença do sr. Guemão; 11.044, Fill. Martinelli, ao sr. Plinio;

Manifesto de importação

Continuação da carga do vapor belga *Calderon* esperado
De Liverpool:
Letreiro triangulo 4 cs obras de ferro, a, Bernardo Alves Teixeira; MOG 510 volumes arame, á Companhia Mogyana; VF triangulo 1 c obras latão, a V. Filizola; DPC 6 cs obras vidro, J P 3 ditas, á ordem; 2000 triangulo dobrado 3 cs tecidos, a Ahlgrim Meyer e comp; SIA 22 volumes machinismos, á Sociatá ger L. Esportazione e per L. Industria Italo Americana; FSC 15 barricas enchadas, 1 c cutellaria, FS 291 amarrados ferro, a Ferreira de Sousa e comp; 1 c tecidos, á ordem; 2129 triangulo MAC 10 cs parafusos, 2133 triangulo MAC 10 barris tintas, 1 c obras couro, a M. Almeida e comp; L triangulo 20 barricas louça, 60 amarrados páu, 1 c obras de ferro, a Lebro Filho e comp; KOH 1 c guarnições para camas, a A. Mormano; NSC 1 c capas borracha, á ordem; AMG 1 c parafusos 1 c estopa, 2 cs obra ferro, 10 barricas porcas, 12 amarrados páu, 6 volumes ferragens, a Antonio M. Guimarães; 8019 losango 4 volumes artigos calçados, a Cesare Cesinpolini; RSC—RC 1 c pregos cobre, 1 banca picaretas, 1 c porcas, 3 cs obras ferro, á ordem; PW C 1 c tecidos, a Passelt Wolf e comp; 2 ditas, á ordem; Erico losango 1 c de obras ferro, 8 cs obras metal, 1 c tubos, 2 cs obra de aço, 4 fardos mangueiras, 1 c machinismos, 344 amarrados chapas ferro, a Schill e comp; SBM 2 cs machinismos, á ordem; DIN triangulo — spw 40 barricões enchadas, 1 c esmeril, á Companhia Mechanica; GBS losango 4 barricas baucas de ferro, 1 c obras de aço, 50 amarrados camas, 2 c cpm agua raz, a Gouvêa Bacellar e comp; 3356 losango 3 cs bacias, BR 3 cs peças machinas, á ordem; DIN triangulo — spw 1 c obras de vidro, 5 cs parafusos á Companhia Mechanica.

(*Continúa*).

Manifesto do vapor nacional *Sirio*, entrado em 10 do corrente:
De Buenos Aires:
J 5 barricas sebo, a E. Johnston e c. JP 5 saccos porvilho, á ordem. Letreiro triangulo 10 cs. biscoitos, a Sousa Santos e c. JJTC 28 cs. conservas, 5 cs. biscoitos, a João Jorge Figueiredo e c. SCC 27 ditas idem, a P. Amazonas, A 300 saccos batatas, a Lucas Graça e c. Letreiro 28 fardos xarque, á ordem. O M 150 ditas idem, a Gamba e c. FC 30 ditas idem, a F. Puglisi Carbone e c. FDC 25 ditas idem, 2 saccos feijão, a P. Amazonas. ZB 15 fardos colla, á ordem. EB 10 fardos xarque, a Fratelli Martinelli e c. GN 30 ditas idem, a Gonçalves e Neres. ECel 25 fardos xarque, a Fratelli Martinelli e c. AVP 25 ditos idem, a A. Moura e c. ATeC 15 ditos idem, a Araujo Tavares e c. MeC 10 ditos idem, a Meneres e c. sjm 60 cs. cebolas, RM 60 ditas idem, á ordem. BC 10 fardos xarque, a Bellegarde e c. LF S 10 ditos idem, a Luiz França dos Santos. Letreiro 75 amarrados sabão, 34 ditos idem, aos mesmos. sjm 61 ditos idem, a Araujo Tavares e c. Letreiro 27 ditos idem, a Fratelli Barbato, CO 47 ditos idem, a C. O. Santos. Letreiro 75 ditos idem a Lucas Graça. Letreiro 117 ditos idem, a Luiz França dos Santos. LQC 12 cs. glycerina a L. Queiroz e C.; Letreiro 40 cs. xarque a Luiz França dos Santos; AP 30 fardos idem a Barberis Monesi e C.; CMI 30 ditos á Companhia Importadora; Letreiro 10 cs. xarque a Francisco Pinheiro; EDC 25 fardos idem a P. Amazonas; FS 1 c. couros, CC 1 rolo sôla a Barberis Monesi e C.; OO flexa 1 fardo couros a Avelino Silva e C.; BS 40 fardos xarque a Bento de Sousa e C.; FD 1 c. couros a A. Trommel e C.; FFeI 1 dita idem a Americo Martins e C.; JO 1 dita idem á ordem; MLE 1 dita idem a Manuel Ferrito; NRM 2 c. motaes a Patusca e Filho; SeB 1 dita idem a Viziato Corrêa e C.; ECI 20 fardos xarque a F. Matarazzo e C.; Letreiro 21 amarrados caixas a A. Trommel e C.; AXV 2 volumes amostras a A. K. de Villeroy; A 37 volumes diversos a Bellegarde e C.; BL 18 ditos idem a Bittencourt e Lincoln; ARC 4 volumes sola á ordem; CK 5 ditos a G. Ennor; BeC 13 cs. carne a Bellegarde e C.; JSB 35 volumes velas a Z. Doneux; P 7 cs. vidros a T. Santos e C.; CAP 197 amarrados tabeinhas a Zerrenner Bulow e C.; JoJo 850 ditos idem a Bittencourt e C.; Lincoln VBC 150 ditos idem ao mesmo; OIM 47 volumes a Bellegarde e C.; SjM 23 volumes caldeira a Lion e C.

—

Carga do hiate nacional *Gertrudes* entrado em 10 do corrente.
De Itajahy:
Sjm 1.260 volumes madeira, RNO-FD 8 cs. banha, 4 ditas manteiga, 1 c. farinha araruta, 1 c. mel de abelha, a Victor Breithaupt e comp.; Letreiro 2 ditas idem, 5 quintos vinho de laranjas, a José Diesner.

—

Carga do vapor italiano *Rio Amazonas* entrado de Buenos Aires em 9 do corrente.
JA 6 fardos pelles, a J. Aquila; Imperial 250 scs. farinha, a D. Frugoli e comp.; Favilla 1.000 scs. idem, a Favilla Lombardi e comp.

—

Exportadores

Lista dos exportadores que pagaram direitos hontem, na Recebedoria de Rendas:

Michelson Wright & C.	24:840$300
Os mesmos, frs.	30.000
Neumann Gépp & C.	21:875$06
Os mesmos, frs.	20.093
Baldwin & C.	9:716$214
Os mesmos, frs.	11.792
E. Johnston & C.	7:[illegible]
Os mesmos, frs.	8.900
Rossaca & C.	6.[illegible]$000
Os mesmos, frs.	7.500
Hard Rand & C.	5:[illegible]
Os mesmos, frs.	6.000
Theodor Wille & C.	4.968$000
Os mesmos, frs.	6.000
Barbosa & C.	4.968$000
Os mesmos, frs.	6.000
Prado Chaves & C.	4.947$000
Os mesmos, frs.	5.750
Societé Financiere	3.420$000
A mesma, frs.	4.000
Schmidt & Trost	3.129$840
Os mesmos, frs.	3.740
H. Ellis & C.	2.655$000
O mesmo, frs.	3.000
Kricelas & C.	2.481$000
Os mesmos, frs.	2.000
O. Fonseca & C.	1.850$120
Os mesmos, frs.	2.078
Levy Alvares & C.	1.248$000
Os mesmos, frs.	1.500
Fill. Martinelli & C.	1.194$000
Os mesmos, frs.	1.434
Queiroz Ferreira & Azevedo	940$000
Os mesmos, frs.	800
Fill. Puglisi Carbone & C.	508$000
D. Fiorita & C.	1.054$
Os mesmos, frs.	15
F. Carmo	8$152
Os mesmos, frs.	5
Silva Monerchia & C.	2$184
Os mesmos, frs.	4
Diversos	42$000

Movimento do Porto de Santos

Entradas:
Dia 10:
De Montevideo e escalas, com 16 dias de viagem, o vapor nacional *Sirio*, de 554 toneladas de carga, varios generos, consignado a F. B. de Souza Dantas.
De Itajahy, com 8 dias de viagem, o hiate nacional Gertrudes, de 55 toneladas, com varios generos, consignado a Victor Breithaupt & Comp.
Sahidas:
Vapor nacional *Sirio*, com varios generos para o Rio de Janeiro.
vapor italiano *Rio Amazonas*, com café, para Genova.
Vapor allemão *Pedro*, com café, para Hamburgo.
Vapor allemão *Tijuca*, com café, para Hamburgo.
Despachados:
Vapor nacional *Florianopolis*, com varios generos, para Pernambuco.
Vapor inglez *Dollwyn*, com café, para Hamburgo.

Indicador

Medicos

Dr. Alves de Lima
Da Universidade de Paris, dir. da Benef. Portugueza e da Santa Casa. Esp. molest. garganta, senhoras, vias urinarias e partos. — Res.: rua do Bom Retiro n. 49. — Cons.: rua de S. Bento n. 50-A (das 12 ás 3 1/2). Telephone n. 902.

Dr. Saul de Aviles
Molestias internas, syphilisticas, da pelle, nervosas e da infancia. Consultorio, largo do Thesouro, 1, de 1 as 4. Telephone, 1827. Residencia, rua Tamandaré, 38.

Dr. Francisco Lara, a
Medico operador e parteiro. Especialidade: MOLESTIAS DAS SENHORAS E PARTOS. Consultorio, rua Marechal Deodoro, 30, 2.º andar, de 2 horas. Residencia, rua Ypiranga, 19.

Dr. Arthur Mendonça
Residencia, rua General Jardim, 65. — Consultorio e laboratorio de microscopia, rua Direita, 2 (sob.). — de manhã ás 2 horas da tarde.

Dr. Rubião Meira
Clinica medica, chefe do serviço de clinica da Santa Casa. Residencia, rua das Palmeiras, n. 8. Consultorio, rua de São Bento n. 46, de 1 as 2 horas. Telephone n. 45.

Dr. A. Fajardo
Clinica medica — Consultorio: rua do Commercio, 4-B. Residencia: rua Ypiranga, 68. Telephone, 18.

Dr. Roberto Gomes Caldas
Especialista de molestias de criança. — Consultorio, rua da Quitanda n. 1, sobrado. Consultas de 2 as 4 horas da tarde. Rua Alfandega, rua Major Quedinho n. 5 (Consolação). Telephone 103.

Dr. A. Luiz do Rego
Medico operador, cirurgião do Hospital da Misericordia. Consultas: rua do Commercio n. 5, de 1 hora as 3. Residencia: [illegible]

Dr. Bueno de Miranda
Molestias dos olhos, ouvidos, nariz e garganta, especialista de Paris e Vienna, membro da Academia de Medicina, discipulo do notavel oculista Motta Bisol. Consultorio, rua Direita, 2, das 12 as 2. Residencia, rua Fagundes 14, Liberdade.

Dr. A. Vieira de Carvalho
Cirurgia e molestias de senhoras. Consultorio: rua de S. Bento n. 12. Residencia: rua da Ypiranga n. 8.

Dr. Ayres Netto
Molestias de senhoras, cirurgia e partos. Consultorio, rua do Commercio n. 4-B. Residencia, Avenida Ferreira de Pitangueira n. 85. Telephone n. 962.

Dr. Sousa Castro
Trata de molestias syphiliticas, febres, molestias do peito, coração, figado e estomago, olhos e molestias de seu especialidade, garganta, nariz, ouvidos e molestias da lingua. Tem 16 annos de pratica em operações no hospital de Paris, Paris e Vienna. Consultorio e residencia largo da Sé, 7, em frente a egreja. Consultas de 1 as 4.

Dr. Prasmo do Amaral
Especialista em syphilis, molestias da pelle e do cabello. Consultorio, rua de S. Bento n. 15, de 2 horas. Residencia, rua Verediana n. 57. Telephone n. 960.

Dr. Eduardo Guimarães
Discipulo de Charcot e Dubois, ex-professor da Faculdade do Rio, com pratica de Paris. Especialidade: tratamento das molestias dilaticias, nervosas e do apparelho digestivo — Psychotherapia — Rua Barão de Itapetininga n. 77. Consultas, das 8 as 10 da manhã e de 1 as 4 da tarde. — Telephone n. 1151.

Dentistas

ALVARO CASTELLO
CIRURGIÃO DENTISTA
Rua de S. Bento n. 18 — Sobrado
São Paulo — Telephone n. 1038

Luiz Gomes
Cirurgião dentista. Aceita trabalhos em ponte fixos previamente contratados e garantidos. Especialidade em extração e protheses dentaria. Gabinete e residencia, rua de S. Bento n. 72

Eduardo Silva
Cirurgião dentista, com grande consultorio de pharmacia, fornecendo os trabalhos sem dor e com provas. Consultorio, largo da Misericordia, 1, das 7 da manhã ás 4 da tarde.

Clinica cirurgica-dentaria — Amadeu Ribeiro e José Alvim de Aguiar.
Cirurgiões-dentistas. Consultorio, das 8 ás 4 da tarde. Rua S. Bento, 50-A, sobreloja, S. Paulo.

SECÇÃO NEUTRA

Fretes de café

Discipulos de «Justus» e interessados pelo futuro da lavoura habituamo-nos a acompanhar com imparcialidade as questões que se apresentam na imprensa referentes ás nossas Estradas de Ferro e, por isso, nada se levantado forte opinião a respeito do edital da Ingleza restabelecendo o frete de 185 réis por tonelada e por kilometro pelo transporte do café a partir de 1º de novembro proximo futuro em deante, procurámos conhecer as razões adduzidas pela companhia em torno da reclamação que se levantou afim de podermos ajuizar até que ponto merece censuras seu procedimento.

A publicação da Ingleza inserta nos jornaes da manhã de hontem e a revista economica e financeira publicada pelo jornal *São Paulo*, na mesma data, offerecem materia ampla para as nossas apreciações.

Antes, porém, de entrarmos em detalhes começamos por concordar em absoluto com o digno redactor da parte referente á mesma revista, isto é, que quanto mais baratos forem os fretes das Estradas de Ferro tanto melhor; ninguem jámais reclamará por pagar pouco!

E damos de antemão parabens á lavoura por uma solução de ha muito esperada e que naturalmente vem á luz em virtude do edital publicado pela São Paulo Railway. E' a seguinte: Como é sabido a Estrada de Ferro Paulista cobra, de nós lavradores, na zona Mogyana, 237 réis por tonelada e por kilometro, de Campinas a Jundiahy, pelo transporte de todo o café procedente da linha Mogyana, além de cerca de 500 contos de réis annuaes com os quaes geme esta companhia em favor dos cofres da poderosa Paulista pela transferencia em Campinas dos saccos de café vindos da sua linha. Ora, segundo acabamos de ver nos *publicos do Estado* de hoje, o systema tarifario, que é a parte que mais nos affecta, vae tomar um caminho differente. Senão, transcrevamos:

«Consta que uma importante companhia ferroviaria vae fazer uma redducção de cerca 40 por cento de transporte de café, de 237 para 185 réis, em beneficio da zona Mogyana e Campineira.»

Esta publicação não pode referir-se senão á Companhia Paulista cujo trecho de linha, na extensão de 50 kilometros, percorrem os cafés de além de Campinas. Essa reducção importa em cerca de mil contos de réis em favor da lavoura.

Fechamos hoje aqui para não estragar a nossa satisfação por essa noticia e repetimos com a mais viva effusão e com o maior enthusiasmo a phrase com que os «Lavradores» fecharam a publicação acima transcripta — «Parabens».

E, como foi feliz a lembrança de tal companhia reduzindo sua base de frete para o transporte de café no trecho de Campinas a Jundiahy de 237 para 185 réis por tonelada e por kilometro, a ella levantamos um bravo!

S. Paulo, 9 de outubro de 1907.

JOAQUIM NUNES.

(Transcripto do *Estado de São Paulo*).

Companhia Paulista de Seguros

RUA DIREITA, 29 — Sobrado

A Companhia Paulista de Seguros communica ao publico que, tendo completado, de accordo com os mais modernos principios em vigor nas companhias estrangeiras, a installação da sua secção de seguros de vidas, começa a operar nesta especialidade desde esta data, melhorando ainda certas praticas e concedendo maiores vantagens aos segurados do que as suas congeneres.

A Companhia Paulista de Seguros, que tem a sua séde social nesta capital, vem preencher uma lacuna evitando que se escoe deste Estado, uma somma importantissima cada anno, pois a sua riqueza e adeantado espirito de seus habitantes, fazem com que o seguro de vida esteja muito generalizado, tendo nelle as outras companhias nacionaes e algumas extrangeiras o melhor e mais productivo campo de acção no Brasil.

Assim a Companhia Paulista de Seguros, não só pelo meio em que opera, como pelas garantias que offerece, deve merecer a preferencia do publico. Para garantia de seus contractos e pagamento immediato de quaesquer sinistros, a Companhia Paulista de Seguros dispõe das mais solidas garantias.

Em seu escriptorio central, á rua Direita n. 29, sobrado, ou por quaesquer de seus agentes, serão attendidos promptamente todos os pedidos de informações, prospectos e tabellas.

S. Paulo, 27 de setembro de 1907.

A Light e as Docas

Declaramos que os concorrentes ao fornecimento de energia electrica á Repartição de Aguas e Exgotos da Capital fomos nós e já assignamos contracto com o governo para tal fim, e não a Companhia Docas de Santos, que nada tem com os nossos negocios, sendo as allegações em contrario mera exploração.

GUINLE & C.

DR. Antonio C. de Camargo
Cirurgia em geral; gynecologia, partos e vias urinarias.
Consultorio: — Rua S. Bento n. 25 — Altos da Drogaria do Leão.
Do meio dia ás 3 horas
Residencia: — Alameda dos Bambús n. 18.

Casa Importadora de Buenos Aires

Esta casa deseja entabolar relações com alguma casa de S. Paulo ou Santos para compra de café. Paga á vista contra documentos. Dirigir-se á caixa do correio 421 — Buenos Aires.

UNIV. MED. Dr. Desiderio Stapler
Ex-substituto da Polyclinica geral em Vienna
Ex-chefe de clinica dos hospitaes. **Operador — molestias de senhoras**
Consultorio:
RUA DE ITAPETININGA, 16
De 1 ás 2 horas da tarde
TELEPHONE, 1107

Dr. W. Gordon Speers, medico-operador e parteiro. Consultorio, rua de S. Bento n. 63 (sobrado) de 2 ás 4 da tarde. Telephone, 1023. Residencia, Alameda dos Bambús n. 1, até ás 9 horas da manhã e depois das 4 da tarde. Telephone n. 464.

DR. SENIOR
DENTISTA — AMERICANO
Rua S. Bento, 51

EDITAES

O dr. José Maria Bourroul, juiz de direito da 2.ª vara civel e commercial da comarca da capital de São Paulo.

Faço saber aos que o presente edital de praça virem que o porteiro dos auditorios, João Ferreira de Oliveira Gama, ha de trazer a publico pregão de venda e arrematação, a quem mais der e maior lanço offerecer, no dia 26 de outubro do corrente anno, ao meio-dia, á porta do edificio do *Forum*, á rua Onze de Agosto n. 23, (antiga do Quartel), os bens abaixo descriptos, penhorados a Antonio Pereira Christo e sua mulher, para pagamento do executivo hypothecario que lhes move Joaquim José Rodrigues, a saber: Uma casa de morada, sita á rua do Hippodromo n. 77, nesta capital, na freguezia do Braz, edificada para dentro do alinhamento, com o seu respectivo terreno, com entrada por um portão de madeira, sendo a casa coberta de telhas nacionaes, e construida de tijolos; com seis commodos forrados e assoalhados e mais a cozinha assoalhada e á telha van, com duas janellas de frente, cinco ditas de um lado e cinco de outro lado e uma ao fundo, com tres portas ao lado e uma no fundo, e tendo ao lado uma varanda gradeada de madeira, medindo de frente vinte metros e de fundo oitenta metros, confrontando pela frente com a rua Hippodromo, por um lado com o terreno do dr. Borba, por outro lado com Antonio Paulino e pelos fundos com propriedade de Antonio Bonecai contendo arvores fructiferas e mais plantações; tendo como dependencia um forno coberto de tijolos e um alpendre coberto de zinco e mais um lavador, de cimento, sendo metade do alludido terreno murado de tijolos de ambos os lados, visto e avaliados em 5:000$. E, para que chegue ao conhecimento de todos, mandei expedir o presente edital, que será afixado e publicado na fórma da lei. São Paulo, 5 de outubro de 1907. Eu, Evaristo Estevam Junior, escrevente juramentado, o escrevi. E eu, Theodoro de Oliveira, escrivão, o subscreve. — *José Maria Bourroul.*

Theatro Municipal

JAHÚ

O cidadão major Augusto Affonso de Campos Brasil, intendente municipal desta cidade de Jahú, Estado de S. Paulo, etc.

Faz saber que, em virtude de indicação approvada pela Camara Municipal em sessão de 2 do corrente, acha-se aberta a concorrencia, com o prazo até o dia 15 de outubro, para apresentação de plantas e orçamentos para a construcção de um theatro nesta cidade, obedecendo ás seguintes condições:

I

O preço não deve ser superior a 120:000$000.

II

O theatro terá pelo menos 250 cadeiras na platéa, duas ordens de camarotes, uma galeria em plano superior, com compartimentos, duas entradas externas independentes do saguão.

III

O saguão terá sete metros de fundo por toda a largura de edificio, com compartimentos destinados a botequim e bilheteria, e darão accesso á platéa 2 portas lateraes e uma de frente.

IV

No pavimento superior, sobre o saguão, localizar-se-á um salão com as mesmas dimensões, provido de commodos para botequim e toilette.

V

A largura do theatro será de 22 metros de frente com 36 de fundo mais ou menos; o saguão e corredores da parte terrea serão ladrilhados ou cimentados; as columnas de apoio dos camarotes serão de ferro; os corredores terão 2 metros de largura; o assoalho da platéa será movediço, com o primeiro plano horizontal e cimentado.

VI

Os orçamentos devem ser detalhados, especificando o material a ser empregado.

VII

Encerrado o concurso de plantas e orçamentos, serão classificados pelo intendente, que fará entrega do premio ao autor do projecto classificado em primeiro logar.

A planta e orçamento premiados serão utilisados pela Camara, que poderá fazer nelles as modificações que julgar conveniente.

VIII

A classificação feita pelo intendente será definitiva, não admittindo recurso.

IX

O premio instituido pela Camara, segundo projecto de lei em discussão, é de 1:000$000 e é dado como indemnisação pela desapropriação da planta e orçamento classificados em primeiro logar.

X

O theatro será de estylo moderno.

E para que chegue ao conhecimento de todos os interessados, mandei lavrar o presente edital, que vae publicado na imprensa local e na do Estado. Eu, Joaquim de Camargo Barros, secretario, o escrevi. — Jahú, 4 de setembro de 1907. — *Augusto Affonso de Campos Brasil.*

ANNUNCIOS

A viuva, filhos, mãe, irmãos, cunhados e sobrinhos agradecem a todas as pessoas que acompanharam ao cemiterio os restos mortaes do querido **Alfredo dos Santos Vidial**, e convidam a todas as pessoas de seu amizade para assistirem á missa do 7.º dia, de 8 horas da manhã de dia 11 do corrente, na matriz do Braz.

Desde já se confessam agradecidos.

Seguros Maritimos e Terrestres

COMPANHIA
"ALLIANÇA DA BAHIA"
Fundada em 1870

Capital	2.000:000$000
Capital realisado	1.282:500$000
Fundo de reserva	400:000$000
Lucros suspensos	396:191$000
Deposito no Thesouro Nacional	260.000$000
Seguros realisados em 1906	267,098:492$000
Receita de 1906	1.394:955$585
Sinistros pagos em 1906	618:427$820

Agencia para o Estado de São Paulo — Rua S. Bento n. 42 (sobrado) sala n. 2. Endereço telegraphico: LIMA. — Caixa postal n. 216.

AGENTE
João Ignacio Pereira Lima

Xarope contra coqueluche

Formulado pelo dr. CARLOS BOTELHO e preparado pelo pharmaceutico ARTHUR C. DA ROCHA AZEVEDO. Os resultados surpreendentes obtidos com o uso deste xarope contra a *coqueluche* dispensam qualquer recommendação, pois a sua popularidade sempre crescente é o melhor attestado de sua efficacia. A' venda na Pharmacia NORMAL, rua 15 de Novembro n. 50 e em todas as drogarias do Estado. Este xarope é approvado pela Directoria do Serviço Sanitario e leva a marca registrada.

Casas

A 4:500$000 tem na rua dr. Carlos Carvalho, são construidas em estylo moderno. Verdadeira pechincha.

Para tratar, rua Direita, 34, com Felliberto Migliano.

H. BARREIROS & COMP.

Agencia de loterias

LOTERIA FEDERAL
50-CONTOS-50
Extracção em 11 e 26 do corrente
Bilhete inteiro, 4$000 — Bilhete inteiro, 4$000

Grande e extraordinaria loteria
EXTRACÇÃO INFALLIVEL — SABBADO, 19 do corrente
Premio maior
Contos **200** Contos
e muitos outros inferiores
Bilhete inteiro, 18$000 — Vigesimos, 1$000

Loteria de S. Paulo
CONTOS 40 CONTOS
Extracção em 7 de novembro proximo
BILHETE INTEIRO, 6$ — BILHETE INTEIRO 6$
Esta loteria joga apenas com 20.000 bilhetes.

A' venda bilhetes de todas as Loterias da CAPITAL FEDERAL e do ESTADO.
Attende-se com urgencia aos pedidos do interior
Rua Direita, 49-A

AGENCIA DE LOTERIAS DE Oliveira Filho & C.

(FILIAL)
27-A, Rua Quinze de Novembro, 27-A
Telephone, 384 — *Caixa do Correio n. 620*
Casa matriz — Rua do Ouvidor n. 50 — Rio

HOJE — HOJE
15:000$000
POR 2$000 — POR 2$000

DIA 14, 50 CONTOS por 4$000
Em 19 do corrente — **200:000$**
Por 18$ inteiro, meios por 9$, vigesimos por 1$
AVISO — Para a loteria de 400:000$ restituimos 18$ aos bilhetes brancos comprados em nossa casa e que tiverem o mesmo final do 2º premio.

ATTENÇÃO!!
LEIAM! — LEIAM!
Esta casa distribue por sua conta mais 10 % de premios nas loterias federaes.
Paga os bilhetes brancos comprados 15, que tiverem a terminação do 2º premio!!
E o dobro quando a terminação do 1º e 2º premios for egual!!
Dão-se 10 % de desconto e as vantagens acima descriptas aos seus agentes.
27-A, Rua Quinze de Novembro, 27-A

MALEITAS? Desappareceem com as primeiras dóses das estimadas pilulas de CAFERANA de ABREU SOBRINHO. E' tal o effeito curativo e infallivel das pilulas de **CAFERANA** nas febres palustres, intermittentes ou sezões, que se póde affirmar serem ellas o medicamento de maior consumo e preferido pelos que soffrem deste terrivel flagello.
NESTE ESTADO:
Daruel & C. — P. Vaz de Almeida — L. Queiroz & C.
E em todas as demais DROGARIAS e PHARMACIAS

Pensão Allemã

LUIZ SPIESS
20, 22, 35, 37 — Rua José Bonifacio — 20, 22, 35, 37
54 quartos mobiliados
Diaria, 5$000; por mez, 110$000 até 160$000; externa, 70$000
30 VALES PARA 30 REFEIÇÕES, 37$000

ARROZ

Aos srs. beneficiadores
BARSOTTI & GIORGI

São os unicos concessionarios das machinas privilegiadas SOBERBA para beneficiar arroz, inventada pelo famoso mechanico Alfredo Valentini, de Piracicaba. E' a mais aperfeiçoada de todas as congeneres produzindo diariamente sem o menor esforço de 50 a 60 saccas de arroz, bem limpo, sem deixar marinheiros nem grãos quebrados.

Podemos mostrar aos srs. beneficiadores muitos attestados de importantes industriaes, que já têm comprado as nossas machinas.

A machina que occupa um pequeno espaço, acha-se montada no nosso armazem á disposição dos srs. beneficiadores que quizerem examinal-a.

Para mais informações dirijam-se aos concessionarios em S. Paulo Avenida Rangel Pestana, 158, ou nas officinas mechanicas de Alfredo Valentini, em Piracicaba.

Aos fabricantes de cerveja, licores e droguistas

Participamos que somos os unicos agentes das machinas de enrolhar com tampas automaticas e outras.

Unicos importadores da acreditada cevada **Excellente**, torrefacta exclusivamente para o clima do Brasil. Lupulo das melhores procedencias, colla de peixe e rolhas. Completo sortimento de essencias, hervas medicinaes, drogas, acidos e quaesquer outros artigos para industrias e pharmaceuticas.

BARSOTTI & GIORGI
Avenida R. Pestana, 158
TELEPHONE, 1064 — CAIXA DO CORREIO, 757

FINADOS

**Um variado sortimento de tumulos (verdadeiros trabalhos de arte), pedras para sep

Au Palais Royal

Participamos á nossa exma. freguezia que acabamos de receber **um variado sortimento de artigos para a PRESENTE ESTAÇÃO.**

O nosso sortimento é todo comprado na EUROPA directamente aos fabricantes pelo nosso socio Leandro Pitta, que para esse fim reside em Paris. Portanto, estamos em condições de vender por **preços excepcionaes.**

As exmas. familias lucrarão bastante em visitar o nosso estabelecimento.

LEANDRO, PITTA & MADEIRA

AU PALAIS ROYAL
Rua S. Bento, 64

Entre os largos do Rosario e S. Bento—Telephone, 1069
S. PAULO

Blusas feitas

— DE —

Batiste de côres, com toda a frente bordada, a

4$500

Temos das seguintes côres: branca, rosa, azul claro, beige e crême.

SÓ NO

PALAIS ROYAL

BLUSAS

DE

Nanzouck

A

5$000 e 7$000

CORES VARIADAS

Especialidade do

Palais Royal

Preços sem competencia

Blusas de mol mol

com rendas, bordados e bordados á mão

ARTIGO CHIC A

10$000, 12$000
14$000 15$000
16$000 18$000

Modelos do PALAYS ROYAL

Variedade em blusas de renda e seda em todas as côres.

ROUPAS BRANCAS

Excepcional venda durante a semana:

Camisas de dia, para senhora, a 2$500, 3$800, 4$000, 5$000 e 6$000.

Corpinhos brancos de nanzouck com alto ordens de entremeios, artigo chic e de bom gosto, preço de reclame—cada um **3$500**

Saias brancas com babados, com 3 ordens de renda e entremeio, a 6$000

Saias brancas com babados bordados, com 25 c. de altura, a 7$000

Temos um enorme stock de ROUPAS BRANCAS, como sejam: camisas de dia com rendas, com bordados, festonet, bordados a mão, de morim, batiste e cambraia; calças, corpinhos, matinées, saias, camisas de noite, etc. Tudo durante a semana está em franca exposição no interior do nosso estabelecimento e com os preços marcados, afim das exmas. familias verificarem a realidade do nosso annuncio.

Occasião optima para a compra de enxovaes

AU PALAYS ROYAL RUA S. BENTO, 64

PREÇOS EXCEPCIONAES

NOVIDADES

Sombrinhas de linho bordado e de nanzouck, desde

12$000 cada uma

Cortes de vestido meio confeccionados em voile, artigo chic, a **20$000**

Idem em mol mol com bordados feitos a mão.

Blusas feitas

em côres lisas e brancas, a

4$500

LANCE-PARFUMS "RODO"

IMITAÇÕES

Algumas das penas previstas pela lei Brazileira do dia 24 de Setembro 1904 contra os falsificadores de marcas commerciaes e os seus complices

ARTIGO XIII

Será punido com as penas de prisão de seis mezes a um anno e multa a favor do Estado, de 500 $ a 5.000 $, aquelle que:

4º, imitar marca de industria ou de commercio, de modo que possa illudir o consumidor;

7, usar de marca assim imitada;

8º, vender ou expuzer á venda objectos revestidos de marca imitada;

§ 1º Para que se dê a imitação a que se referem os nn. 4º a 7º deste artigo, não é necessario que a semelhança da marca seja completa, bastando, sejam quaes forem as differenças, a possibilidade de erro ou confusão, na forma do art. 8º, n. 6, parte final.

ARTIGO XXII

A apprehensão será feita a requerimento da parte ou ex-officio pelas Alfandegas no acto da conferencia pelos fiscaes de impostos de consumo.

ARTIGO XXVII

No acto da apprehensão serão presos em flagrante as pessoas de que trata o art. 32 desta lei.

ARTIGO XXXII

São solidariamente responsaveis pelas infracções dos art. §§ 11 e 15:

1º — O dono da officina onde se prepararem marcas falsificadas ou imitadas;

2º — A pessoa que as tiver sob sua guarda;

3º — O vendedor das mesmas;

4º — O dono ou morador da casa ou local onde estiverem depositados os productos, desde que não possam mencionar quem seu dono.

5º — Aquelle que houver comprado a pessoa desconhecida ou não justificar a procedencia do artigo ou producto.

N. B. — Conselhos aos compradores: teses de estabelecer-se do texto completo da dicta lei.

Sociedade Chimica dos Perfumes de Chatou, 6, r. Pergolese, Paris

CASA POPULAR

A. Biotta & C.

Rua S. Bento n. 78 — MACHINAS DE COSTURA «Standard» e Naumann» garantidas por 10 annos, accessorios e concertos. FABRICA DE MANEQUINS, modelos de Paris, confecções sob medida, para exposição, concertos, etc. Machinas para moinho—marca «Rapide» para familias e pequenas industrias. Vendas por prestações, importação directa, preços modicos. Occasiões vantajosas, na secção de — compra-vende-troca de machinas usadas garantidas.

Comichões

que apparecem especialmente ao deitar-se, sarna, qualquer molestia parasitaria, curam-se radicalmente e em poucos dias com a applicação do conhecido preparado antiparasitario

Peruvina

Deposito em S. Paulo:
BARUEL & COMP.
ADOLPHO LAVES
Pharmacia Ypiranga
Deposito em Santos:
Pharmacia Internacional
Rua 15 de Novembro, 33

Corôas para finados

Ao Mundo Elegante

Recebeu grande e selecto sortimento deste artigo

Grande variedade em preços desde 2$500, 5$000, 10$000, 15$000, 20$000 até

800$000

Condições especiaes para os senhores revendedores

AO MUNDO ELEGANTE

VASCONCELLOS, SARAIVA & C.

49 — Rua 15 de Novembro — 49

Verdadeira AGUA Mineral de **VICHY** Fontes do Estado Francez

DESCONFIAR DAS FALSIFICAÇÕES

HOPITAL — Doenças do Estomago.
GRANDE-GRILLE — Doenças do Figado.
CELESTINS — Gota, Doenças da bexiga, e da bexiga. Edemas.

PRODUCTOS DE SAES NATURAES Extrahidos das Aguas
PASTILHAS VICHY-ETAT — Para facilitar as digestões depois das refeições.
COMPRIMIDAS VICHY-ETAT — Para preparar a agua ordinaria gazosa.

Elegancia, belleza e mocidade!

Obtem-se principalmente não descurando dos CABELLOS **O Tonico Iracema** estimula o crescimento, evita a queda ou calvicie e dá-lhes extraordinario brilho.

Tira, rapidamente, as caspas, que são as causas de uma quéda e embranquecimento prematuro.

A loção anticanicida devolve aos cabellos brancos, (SEM OS TINGIR porque não é tintura) sua cor primitiva, para cujo resultado GARANTIDO, é bastante um só frasco conservando-os com seu uso permanente, sem a menor e nociva necessidade de os pintar.

Encontra-se nas drogarias Amarante Santos e Baruel, J. MILBERN & C., fabricantes, casas Pygmalion, Pachada, etc.—Em Santos, Rodolpho Guimarães.

A LEALDADE

Casa fundada em 1884

Fazendas, modas e armarinho

RUA DE S. BENTO N. 2

(Fundos do Hotel de França)

Costa, Machado & C.

SEGUNDA-FEIRA, 14

50:000$000

Por 4$000

Agencia Geral das Loterias da Capital Federal
RUA DIREITA—39
Casa fundada em 1861 pelos actuaes proprietarios
JULIO ANTUNES DE ABREU & COMP.

Segunda-feira, dia 14 de outubro

Por 4$ — 50:000$ — Por 4$

SABBADO, 19 de outubro de 1907
EXTRACÇÃO INFALLIVEL EXTRACÇÃO INFALLIVEL

Grande e extraordinaria loteria da C. Federal
PREMIO MAIOR

200:000$000

e mais um de 30:000$;
um de 20:000$ e um de 10:000$

Inteiros 18$000 Meio, 9$000 Vigesimos 1$000

Joga apenas com 50 mil bilhetes

A preferencia para a compra de bilhetes desta grande loteria deve ser dada, por todos os motivos, a esta antiga e acreditada AGENCIA GERAL.

Nota — Os pedidos serão satisfeitos com a maxima pontualidade; esta casa offerece aos srs. cambistas e vendedores commissões não excedidas por outras agencias.

Agentes geraes da C. de Loterias Nacionaes do Brasil

Julio Antunes de Abreu & C.
RUA DIREITA, 39—S. Paulo
CAIXA DO CORREIO, 77

A COMPANHIA

Cooperativa Constructora e de Credito Popular

Mudou seus escriptorios para a

RUA S. BENTO N. 25-(Sobrado)

Centro Loterico

Casa a que o publico deve dar preferencia para a compra de bilhetes:

Segunda-feira	Hoje
16:000$000	12:000$000
Por 15$000	Por 2$000
Loteria de S. Paulo	Loteria Federal

Em 8 de novembro

40:000$000

Bilhete inteiro, 6$000

Em 19 de outubro

200 CONTOS

BILHETE INTEIRO, 18$ VIGESIMOS, 1$

Esta CASA E' QUE MAIORES VANTAGENS OFFERECE AOS SRS. AGENTES DO INTERIOR, cujos pedidos devem ser acompanhados da importancia para o porte do correio.

Todos os pedidos devem ser dirigidos ao

Centro Loterico

Agencia de todas as loterias

RUA DO ROSARIO Nº. 6
(PALACETE BRICCOLA)
Borges, Irmão & C.
Caixa, 309 — Endereço teleg. BORGES

A L'Arche de Noé

FILIAL:--RUA S. BENTO N. 75-A--S. PAULO

Matriz:—24, Rua Sete de Setembro Rio de Janeiro
Casa de compras: 11, Boulevard du Temple—PARIS

Grande sortimento de guarda-chuvas, sombrinhas e bengalas. Incontestavelmente é a casa que vende mais barato e que tem o melhor sortimento.

VENDAS POR ATACADO E A VAREJO

A. Revel, Thiers & C.

P'ra bem viver: bem bebêr... os preciosos vinhos de Adriano Ramos Pinto.

Arado de disco reversivel "CHATTANOOGA"

Com 3 alavancas

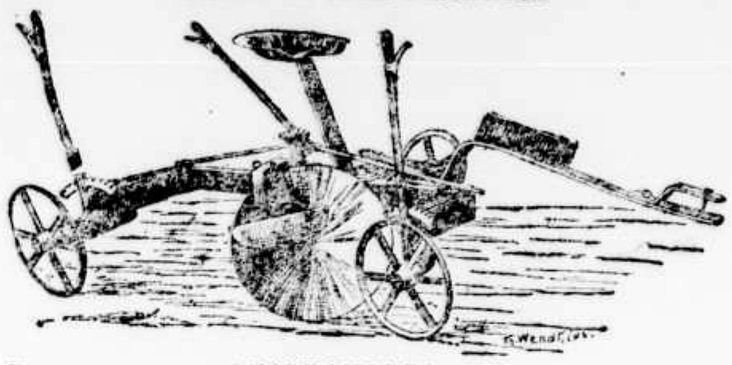

Reparem na marca "CHATTANOOGA" estampada no legitimo arado. Têm apparecido imitações destes arados que não dão resultado, com esses nossos, que foram introduzidos ha quatro annos e continuam sempre muito procurados.

Peçam os novos catalogos

F. UPTON & C.IA

Emporio de machinas para a lavoura

Rua do Commercio, 44, 46 e 48—S. Paulo

GRANDE FABRICA DE **Bicycletas e Motocycletas**

Importação directa da Europa e America do Norte. Completo sortimento e accessorios para bicycletas e motocycletas = Cobertões DUNLOP-MICHELIN e CONTINENTAL. Fazem-se concertos garantidos. Nickelatura e esmalte a fogo.

Representantes geraes do BARE e PASCAUT, de Paris.

POLETTI CALOI & C.IA — Rua Barão de Itapetininga n. 11

Companhia de Loterias Nacionaes do Brasil

Extracções publicas sob a fiscalisação do **GOVERNO FEDERAL**

UNICA que tem deposito no THESOURO FEDERAL de 500:000$ para a garantia de seus premios

Representantes em todo o Estado de S. Paulo

Ruben Guimarães & C.

Rua 15 de Novembro, 6-B Caixa postal, 617

Hoje	Dia 14 de outubro	Hoje
12:000$	50:000$	12:000$
Por 2$000	Por 4$000	Por 2$000

Grande sorteio = EM 19 DE OUTUBRO

200:000$000

Bilhete inteiro, 18$000 Fracções, 1$000

Em todos os bilhetes cujas extracções se realisem aos sabbados, offerecemos a todos os amigos que no nosso balcão comprarem um bilhete inteiro, em talão, que sorteado com a centena do premio maior, terá direito a um valioso e artistico brinde fornecido pela maior casa de joias do Brasil de WORMS IRMÃOS, CASA MICHEL, á rua 15 de Novembro n. 23 e que se acha exposto nesta agencia geral.

ATTENÇÃO—Sendo os unicos representantes das Loterias Federaes neste Estado, e que pedimos nos dirigirem todos os pedidos pois somos os que melhores vantagens offerecemos aos srs. cambistas.

Condições de vendas, tabellas de commissões, listas diarias e mais propagandas, pedidos a

Ruben Guimarães & C.

Agentes geraes e unicos representantes das **Loterias da Capital Federal**

CAIXA, 617 S. PAULO

Os bicninhos

Hontem, pelo Rio, deu a centena 55%.
Por S. Paulo, 93%.

PARA HOJE

Palpites da Congracia

99 93

35

Palpites do Malachias

72 38

79

Azar?

06

MEIO DE SANEAR A AGUA

ET DE PROTEGER SEGURAMENTE DAS MOLESTIAS EPIDEMICAS

Todos sabem hoje em dia que os medicos concordam em declarar que é pela agua que se communicam a maior parte das molestias epidemicas, taes como a febre typhoide, a dysenteria, o cholera e tambem a grippe ou influenza. A agua contem uma infinidade de animalculos que chamam-se microbios e dos quaes alguns são os germens das mais perigosas doenças. Portanto, uma agua é insalubre quando contem d'esses maus microbios.

Quando não se tem uma agua muito pura, e principalmente quando grassam epidemias em um logar, é prudente, para se preservar d'ellas,

MICROBIOS da agua impura
O Alcatrão de Guyot mata todos estes microbios.

sanear a agua que se bebe. E uma precaução que se deve ter tambem quando faz muito calor, occasião essa em que tanto se precisa beber, principalmente os obreiros e os agricultores.

O meio mais simples, mais certo e mais economico de sanear a agua consiste em deitar n'ella um pouco de Alcatrão de Guyot. O alcatrão é um antiseptico de primeira ordem. Mata os microbios, causa de todas as nossas molestias graves e, d'esta modo, nos preserva d'elles. Torna, pois, sã e salutar a agua que bebemos e nos preserva assim das epidemias.

Um pharmaceutico de Paris, o sr. Guyot, conseguiu, ha uns trinta annos, fazer o alcatrão soluvel em agua.

Graças a esta invenção, acha-se agora em todas as pharmacias, com o nome de Alcatrão Guyot, um licor mui concentrado de alcatrão, com o qual pode-se preparar instantaneamente, quando se precisa, uma agua de alcatrão mui limpida e muito efficaz. Para isto deita-se uma ou duas colheres, das de cha em cada copo d'agua ou liquido que se costuma beber em refeições, e obtem-se assim uma bebida muito sã, que preserva das epidemias, da febre typhoide, da tisica e das molestias infecciosas e que cura as bronchites, as antigas constipações descuidadas e os catarrhos — e isto porque o Alcatrão mata os maus microbios causa de todas as nossas molestias.

Se quizerem lhes vender tal ou qual producto em logar do verdadeiro Alcatrão Guyot, **não comprem, e por isto.** Para se ficar curado das bronchites, dos catarrhos, das antigas constipações despresadas e *o fertiori* da asthma e da tisica, é absolutamente necessario especificar bem nas pharmacias que se quer o **verdadeiro Alcatrão de Guyot.** E' feito com alcatrão **d'um plantio marítimo especial** que cresce na Norwega e preparado pelo proprio sr. Guyot, o inventor do alcatrão soluvel, e isto porque este alcatrão é muito mais efficaz que todos os outros productos analogos. Para evitar qualquer engano, examinem bem o lettreiro: o do verdadeiro Alcatrão de Guyot tem o nome de Guyot impresso com grandes lettras e a *assignatura d'elle impressa com tres côres: roxa, verde e vermelha e arrevesada, assim como o endereço: Maison Frère, 19, rue Jacob, Paris.*

O tratamento vem a sahir a 300 reis por dia — e cura. 6

MOVEIS

AO GRANDE ORIENTE
Rua da Fundição, 3
Canto do largo do Palacio

Chegou grande sortimento de mobilias austriacas, artigo de novidade e preços sem competencia.
Grande sortimento de tapetes de todas as qualidades.

Officinas a força electrica o que nos habilita a não termos concorrencia aos preços e artigos ao alcance de todos. Visitem a casa—AO GRANDE ORIENTE para verificarem o grande sortimento que existe em seu armazem.

Pedidos aos srs. MONTENEGRO & COSTA

Loção Chimica

Formula do dr. A. FAJARDO

Maravilhoso preparado para quaesquer affecções do couro cabelludo. Estingue completamente a caspa, faz crescer o cabello em pouco tempo.

Pilulas Reguladoras

Formula do dr. ARTHUR FAJARDO

Estas pilulas são empregadas com extraordinarios resultados nas affecções do figado, dyspepsias, enxaquecas e com especialidade nas menstruações difficeis.

Pilulas Peruvianas

DE CAMPOS LEITE

Unico medicamento que cura radicalmente as febres paustres, intermittentes, maleitas ou sezões e suas consequencias: engorgitamento do figado, baço, nevralgias, hydropesias e cachexia ou amarellão.

Depositarios:
Baruel & C.—P. Vaz de Almeida
FIGUEIREDO, LIMA & C.
S. PAULO

Ao Gato Preto

Agencia das loterias da Capital Federal e S. Paulo

Loteria Federal	Loteria de S. Paulo
HOJE	Segunda-feira
12:000$000	16:000$000
POR 2$000	POR 1$000

Dia 14 do corrente — *LOTERIA FEDERAL*

50:000$000
POR 4$000

Sabbado, 19 do corrente—LOTERIA FEDERAL

200:000$000

Inteiro, 18$ Fracções, 1$

AVISO—De accordo com a sua ultima circular, que será remettida a quem pedir á casa AO GATO PRETO, vamos ser a que melhores vantagens offerece dá tambem aos seus agentes e commerciantes do interior e da capital que se encarregam de bilhetes do mesmo, uma CINCO POR CENTO DE COMMISSÃO nos premios que venderem sorteados e a premios a 200$000 réis, tanto das loterias da Capital Federal como das de S. Paulo.

Listas, ordens de extracções e cartazes são remettidos gratuitamente e com toda regularidade.

Todos os pedidos do interior devem ser acompanhados com 700 réis mais para o porte do correio e ser dirigidos ao agente

Antonio Tavares
Largo do Thesouro, 9 — S. Paulo
Endereço telegraphico: GATOPRETO — Caixa do Correio: 461

POLYTHEAMA

Empresa J. CATEYSSON

Grande Companhia Equestre
Dirigida por FRANK BROWN

Hoje Hoje
Sexta-feira, 11 de outubro
Variada funcção

Novo e excepcional programma no qual tomarão parte os principaes artistas nos seus novos trabalhos.

O maior ASSOMBRO do dia
3—celebres elephantes—3

GRANDE SUCCESSO
da APPARATOSA PANTOMIMA infantil em 3 actos e 12 quadros:

CENDRILLON

120 meninos no palco 120

ANA NIA—Sabbado, 12 de outubro, grande matinée—DOMINGO, ultimo dia. Despedida da companhia.

Preços e horas do costume

Desde já vendem-se os bilhetes para a matinée de amanhã na Charutaria Sperman, praça Antonio Prado, 18.

MOULIN ROUGE

EMPREZA PASCHOAL SEGRETO

Tournée Seguin de l'Amérique du Sud

HOJE HOJE
Sexta-feira, 11 de outubro de 1907

Lucta Romana

Estreia CLEMENS com seus macacos e gatos sabios.

Grandiosa novidade!

Numeros de canto e baile!

ATTRACÇÕES! SUCCESSO! NOVIDADES!

30 artistas de ambos os sexos 30

COLOSSAL PROGRAMMA

Brevemente: MARINO, escapando por um automovel passando 2.000 kilos.

O novo programma de inverno-Gall

Preços e horas do costume

Domingo, matinée familiar. Os bilhetes já se acham á venda.

GRAMMOPHONES E DISCOS

A reducção temporaria dos preços de nossos grammophones e discos foi recebida por todos os apreciadores destes maravilhosos apparelhos com grande enthusiasmo.

Nunca affluiu ao nosso estabelecimento tanta gente.

Nunca vendemos tantos apparelhos e discos em tão pouco tempo, MUITO ALEM DA NOSSA ESPECTATIVA.

Opera Provaer
completa em 20 discos em dia-mas VICTOR.

Como reconhecimento continuaremos com a reducção durante algum tempo, expondo á venda as ultimas novidades em discos e APPARELHOS recentemente chegados pelos vapores BELGRANO, SOLFERINO, PRINCIPE e BYRON, por preços excepcionaes marcados.

Magnifico repertorio de zarzuelas, cantos flamengos, peteneras e genero popular, impressos em Madrid

DUETTOS DE Zenatello e Malvina Pereira. Repertorio do tenor Caruso, solos de flauta, do pranteado artista brasileiro Pattapio Silva.

Repertorio de modinhas brasileiras e outras especialidades em DISCOS

Só na CASA EDISON

26—RUA S. BENTO—26

Não esperem, façam suas compras hoje!

La Saison

Grande officina de costuras e confecções
PREÇOS RAZOAVEIS
Vestidos para senhoras e meninas

Aceita-se encommenda para qualquer logar do interior

APURADO GOSTO e ELEGANCIA
HENRIQUE BAMBERG—RUA S. BENTO, 68
S. PAULO

ATTENÇÃO

Linoleo para assoalhar salas

A antiga casa GUILHERME WITTE communica que acaba de receber um grande e variado sortimento de camas de dobrar, portateis, para viagem, proprias para engenheiros, carros para doentes, carrinhos-berços, carrinhos-apparadores e escrivaninhas para crianças, ornamentos para salas, cestos de todas as qualidades.

Fabrica de moveis de vime, junco e canna da India.

Despacha-se para o interior pelo preço do custo:

Antiga casa
GUILHERME WITTE
Fundada em 1881 e premiada por diversas vezes

RUA S. BENTO, 15
S. Paulo

NINGUEM CONTESTA

que as loterias de S. Paulo são as mais acreditadas e garantidas

Unicas que pagam todos os seus premios sem o menor DESCONTO

EM 8 DE NOVEMBRO—QUINTA-FEIRA
Extracção da grande e popular loteria—Premio maior

40:000$000

Bilhete inteiro 6$000 Bilhete inteiro 6$000

SEGUNDA-FEIRA

16 CONTOS

Por 18300 Por 18300

Pedidos aos Agentes Geraes
G. FONTOURA & COMP.—S. PAULO

ENCERADOS INGLEZES LEGITIMOS

CUIDADO!

HA MUITAS IMITAÇÕES

ENCERADOS PARA: TERREIROS CARROÇAS ETC

LONA AMERICANA
TINTA PARA ENCERADOS

CASA NATHAN
RUA SÃO BENTO N. 43
SÃO PAULO

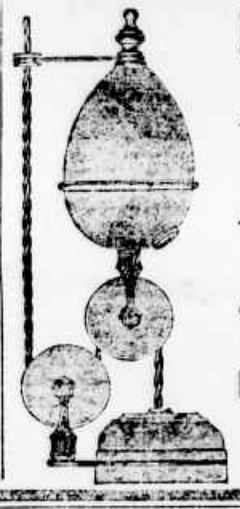

MATERIAES ELECTRICOS

para installações em geral

Faradores,
Pequenos motores,
Ventiladores,
Machinas para forar ferro
Lampadas incandescentes,
Arame de cobre nú e isolado,
Telephones e campainhas

Grande sortimento na

Companhia Paulista de Electricidade

RUA DE S. BENTO, 55
Caixa do correio, 459
SÃO PAULO

CURASTHMA
Cura as bronchites asthmaticas e a asthma por mais antiga que seja

Essencia odontalgica
Instantaneo contra as dores de dentes

PARTURINA
Medicamento destinado a acelerar sem inconvenientes e, portanto, sem perigo e trabalho do parto

Chenopodio anteleintico
Para expelir os vermes das crianças sem causar irritação intestinal

Depositarios EM S. PAULO
Baruel & C.

Drogaria e Pharmacia Homœopathica
J. COELHO BARBOSA & C.

OLEO DE FIGADO DE BACALHAU
(MORRHUINA)
em homœopathia, sem gosto, sem cheiro e sem dieta alguma. Pesae-vos antes e 30 dias depois.

Rua da Quitanda, 74-F—Hospicio, 30—Ourives 86,
RIO DE JANEIRO

FOULRESINA
Remedio heroico para as flores brancas, cura certa e radical

VARIOLINO
Preservativo contra as bexigas

PALUSTRINA
Contra o impaludismo, prisão de ventre, molestias do estomago e insomnias

LIGA-OSSO
Poderoso remedio que liga immediatamente os côrtes e estanca as hemorrhagias

Depositarios EM S. PAULO
Baruel & C.

Dr. Domingos Jaguaribe

De 1.º de Agosto a 30 de abril de 1908. Tratamento de molestias nervosas. Cura da embriaguez e habitos viciosos.

O Instituto tem um serviço completo de electrotherapia e hydrotherapia e gymnastica.

A clinica dos pobres é ás quintas-feiras ao meio-dia.

Todos os dias de 9 ás 10 e de 1 ás 2 horas, excepto aos sabbados e domingos.

MOVEIS

Novos e usados

Compram-se, vendem-se e trocam-se e mais artigos deste ramo de negocio.

Ao Bazar da Sorocabana
Largo General Osorio, 23

Gallinhas

Vendem-se codornizes a 2$500 e frangos a 1$500 o casal. Ovos a 6$000 a duzia.

R. Garibaldi, 37—Barra Funda

Bosque da Saúde

SABBADO, 12 e DOMINGO, 13

Foot-ball, corridas diversas, etc. etc. Burattini, jogos de bocci, «shuffle-board», jogo de bolas, etc. A' noite grande baile e illuminação geral.

TUDO GRATIS

Trens de 14 em 14 minutos partem de V. Mariana.

Parque Antarctica

Musica e mais divertimentos

Club de Regatas
PONTE GRANDE (DIA 12)

GRANDES FESTAS, **Kermesse**, etc.

Riccardo Galli

Professor de musica diplomado, aceita lições de piano e canto em seu caso e a domicilio particular, por preço razoavel. Rua Carlos Gomes, 46—Liberdade—S. Paulo.

AVISOS MARITIMOS

Hamburg-Sudamerikanische Dampfschiffahrts-Gesellschaft

O paquete allemão

BAHIA

com magnificas accommodações para passageiros de terceira classe a sahir no dia 18 de outubro para

Rio, Bahia, Lisboa, Leixões e Hamburgo

Recebe passageiros de terceira classe para Lisboa e Leixões, EXCEPCIONALMENTE, pelo preço de 90$000 incluindo o imposto do governo

Para tratar com os agentes
E. JOHNSTON & C. LTD.
Rua Jose Bonifacio N. 19—Sobrado

Norddeutscher Lloyd Bremen

Saidas para a Europa: ERLANGEN, em 29 de outubro

O paquete allemão

HALLE

Illuminado a luz electrica *Commandante H. ROHDE*

sahirá de Santos no dia 16 do corrente, para
Rio de Janeiro, Bahia, Madeira, Lisboa, Leixões, Antuerpia e Bremen

Este paquete tem bons e as mais modernas accommodações para passageiros de todas as classes.

Todos os paquetes desta Companhia têm medico a bordo, como tambem cozinheiro e criados portuguezes. As passagens de terceira classe incluem vinho de mesa.

Preço das passagens:

Em camarote para Antuerpia e Bremen, marcos 500.
Em camarote, para o Rio de Janeiro, rs. 408; em 3.ª classe, 90$000.
Em terceira classe, para Madeira, com imposto, rs. 135$000.
Em terceira classe, para Lisboa, Leixões, com imposto, rs. 165$.
Em terceira classe, para Antuerpia e Bremen, 108.100$00 e 1$000 de imposto do governo.

Vendem-se passagens para as Ilhas dos Açores, com baldeação em Madeira.

Para tratar e mais informações, com os agentes:
Zerrenner Bülow & C.
Rua Santo Antonio ns. 34 e 35—Santos
Em S. Paulo: rua de S. Bento n. 81

Hamburg-Südamerikanische Dampfschiffahrts-Gesellschaft

VAPORES A SAHIR

BAHIA	18—10—07
CORDOBA	30—10—07
CAP VERDE (novo)	30—10—07
CAP ROCA (novo)	13—11—07
ASUNCION	20—11—07

O paquete allemão

TIJUCA

Sahirá de Santos em 11 de outubro, para

Rio, Lisboa, Leixões e HAMBURGO

Todos os paquetes desta companhia são providos com os mais modernos melhoramentos e offerecem, portanto, o maior conforto aos seus passageiros, tanto de primeira como de terceira classe. A bordo de todos os paquetes ha medico e criado, assim como cozinheiro portuguez, até Portugal, as passagens de todas as classes incluem vinho de mesa.

Para tratar com os agentes
E. JOHNSTON & C. LTD.
Rua José Bonifacio n. 19, sobrado

FOLHETIM

(8)

Julio Sandeau

O DOUTOR PARREIRA

(TRADUÇÃO DE PEDRO DOS REIS)

O doutor Parreira

II

A chegada do doutor Savenay foi pois acolhida por muitos com intimo jubilo, e por todos com aquelle sentimento de benevolencia que tão de barato se dispensa na provincia aos que chegam de novo.

Eram apenas volvidas algumas horas e já a estrella de Aristides começava a empallidecer ante o astro que surgia havia pouco.

Henrique Savenay chegára na vespera de tarde, mal tinha tido tempo de abrir as malas, e os seus merecimentos eram já exaltados sem relevo, por toda a parte: era um discipulo de Dupuitren, o orgulho de Dubois, o amado d'Alibert, a providencia dos pobres, a esperança dos moribundos; o que é que elle não era? — Dava vista aos cegos, voz aos mudos, movimento aos paralyticos. E bastou que assomasse uma unica vez á janella para que todos á compita lhe encarecessem o talento, a graça, a elegancia dos maneiras. Ninguem contestara que o doutor Parreira fosse um medico habil. Dois annos antes! mas estava velho e a Cigana tambem: ambos careciam de descanso. Depois, a medicina devia ter feito muitos progressos nos ultimos annos: depois Henrique Savenay era da faculdade de Paris, e Aristides Parreira da faculdade de Montpellier; depois isto, depois aquillo. E todos lamentavam o pobre Aristides, adectado a mais santa companhia.

Numa edade tão avançada e depois de ser reinado por tanto tempo, com rivaes devia ser bastante cruel vêr partilhado o seu imperio e ter de deixar ao filho uma clinica rotinada. O futuro de Celestino tinha fatalmente que resentir-se de semelhante golpe. A duvida daquelle momento era indispensavel renunciar a muitos planos mais ou menos ambiciosos. Quem sabe até a esposa de Aristides se não veria obrigada a cortar por certas prodigalidades demasiadas? Adeus reunião do Iroque! adeus gratissimas libações de esplendente cerveja! D'ora avante o doutor Parreira só teria alegrinho na sua adega, dizia um poeta de S. Leonardo.

E a inveja dos mais, emblocada assim na capa da compaixão, expandia gostosamente a sua bilis e derramava o cloro

[illegible] das suas lagrimas sobre as chagas do desventurado doutor.

A gendarmeria previu até a eventualidade que a vingança não é o prazer exclusivo dos deuses. Não houve um unico soldado que não manifestasse o seu contentamento pelo successo que a todos alvoroçava, e que não procurasse manifestar a sua sympathia ao novo medico. Um, chamado por autonomasia, o tragabalas, tendo sido atacado de uma febre ethida, mandou chamar nesse mesmo dia o dr. Savenay, e passadas duas horas apresentou-se na praça publica, attestando a todos que o queriam ouvir que bastara a só presença do maravilhoso medico para ficar de perfeita saude.

Os espiritos imparciaes da cidade não se deixavam illudir com estes ardis, e comprehendiam perfeitamente que o soldado em questão só tinha em vista depreciar o dr. Parreira, mas em S. Leonardo, como em muitas outras partes, os espiritos imparciaes são raros, e nas ruas e nas praças não se falava senão na cura milagrosa do malicioso Tragabalas.

No dia seguinte, a gendarmeria real de S. Leonardo apresentou-se em massa em casa de Savenay, a offerecer-lhe a sua clientela. O brigadeiro foi quem usou da palavra; mas fel-o em termos tão offensivos para Aristides e para a esposa deste, que o novo medico se viu obrigado a interpelal-o no melhor do discurso.

A deliberação dos gendarmes e o procedimento dignissimo do dr. Savenay em semelhante conjectura produziram viva sensação na cidade, e foram, á noite, em casa do recebedor, o assumpto obrigado de todas as conversações. Não antecipemos, porém, os factos, e voltemos junto ao leito do dr. Parreira.

Adelaide entrou no quarto de Aristides como uma leoa ferida pelos caçadores.

O seu coração, varado pelas flechas que lhe vibrara a falsa piedade dos habitantes de S. Leonardo, gotejava sangue. Aristides, que estava deitado, sentou-se na cama ao ouvir os passos afflictos da consorte, contemplou-a por minutos em silencio e, deixando-se cahir de novo sobre o leito, escondeu-se debaixo da roupa.

Nos momentos difficeis da vida, são sempre as mulheres mais corajosas que os homens.

Ao ver o abatimento do esposo, Adelaide sentiu-se crescer um palmo.

Levantou a roupa, sob a qual Aristides soffocava a sua dor, e começou com meigas phrases a reanimar aquella alma desolada.

—No fim de contas, obtemperou ella, é mais um medico. Primeiro que elle se torne conhecido ha de levar tempo, e, depois, quem sabe se será feliz? Além disso tu precisas de descanso.

—E o Celestino, esquece-se do Celestino?! exclamou Aristides no auge da dôr. A minha clinica era o seu dote, e era um dote de rei.

—Pois embora! ficará com um dote de principe. São Leonardo chega bem para dois medicos, e nenhum delles terá que soffrer. Panella que dá para dois dá para tres. A terra, graças a Deus, é bôa, e tu não a tens estragado.

—Adelaide! exclamou Aristides, sentando-se pela segunda vez na cama, a senhora não comprehende nada do que se passa, não vê nada, não prevê nada! Vê cahir uma pedra de uma parede e diz de si para comsigo: —E' uma pedra só, não tem duvida. — Nasce-lhe um pé de urtigas no jardim, e diz: —Que mal póde fazer um pé de urtigas? — Pois eu digo-lhe que a tal pedra que se desprendeu do muro arrastará todas as outras, e que a herva ruim matará todas as plantas bôas. Está tudo perdido, minha querida, e o nosso Celestino terá um futuro miseravel. Ai! a senhora não a conhece, essa raça de medicos que enxameam e pullulam nas ruas de Paris, e hão de acabar afinal por devorar a França. Aquillo são como as aves de rapina que se attrahem umas ás outras. Apenas uma fareja um cadaver cêe-lhe logo em cima todo o bando a devoral-o. Não deita fóra dois annos que a senhora não veja uma nuvem desses corvos voraes pousar na cidade, afim de disputar alguns ossos descarnados ao nosso infeliz Celestino.

Os soluços embargaram a voz de Aristides, e Adelaide junctou o seu pranto ao pranto do esposo.

O dr. Parreira tinha razão: a felicidade é como os muros de pedra solta: uma pedra que cáe, arrasta todas as outras. Volvidos alguns dias apresentou-se em casa de Aristides um criado do castello, que tinha vindo á cidade vender gado e era portador do seguinte bilhete:

«Prezadissimo doutor.

«Meu marido foi atacado hontem de uma doença que demanda toda a sua solicitude: chegou-lhe a maré da ternura e declarou-se extremamente preoccupado com a minha doença. Fala-se aqui de um novo medico, recentemente chegado de Paris, e, para desencargo de sua consciencia, o sr. Riquemont deseja que o meu amigo conferencie com o sr. Savenay sobre o meu lastimoso estado. O doutor deve comprehender que eu nada espero deste concurso da sciencia, e que o não solicitei; se os seus cuidados não lograram restituir-me a mocidade perdida, nem reanimar as minhas forças exhaustas, cumpra-se a vontade de Deus: a morte encontrar-me-á resignada e tranquilla. Mas que quer? o sr. Riquemont está cansado de vêr-me soffrer, e é necessario ser indulgente com as phantasias resultantes do seu tedio. Espero, pois, dever-lhe a fineza de vir almoçar amanhã ao castello. O sr. Savenay será dos nossos.

«Acceite, o mais estimavel e estimado dos doutores, um saudoso adeus da

«Sua affectuosa amiga

«*Luiza R.*»

No mesmo dia o sr. Savenay recebia um bilhete, cujos termos, apesar de correntes, devem necessariamente ter sido dictados pela sra. Riquemont. Dizia assim:

«Roga-se ao sr. dr. Savenay o especial obsequio de comparecer amanhã no castello de Riquemont, afim de conferenciar com o seu collega, o sr. dr. Parreira, sobre o estado da sra. Riquemont. Vindo á hora do almoço o sr. doutor obsequiará duplamente es

«Castello de Riquemont, 27 de abril de 18...

«*Riquemont*»

Seria difficil explicar o estado de perplexidade em que a carta do sr. Riquemont veio collocar o dr. Parreira.

Continua